

TOMO IV

ANEXO
RESUMEN FINANCIERO
DEL GASTO GUBERNAMENTAL

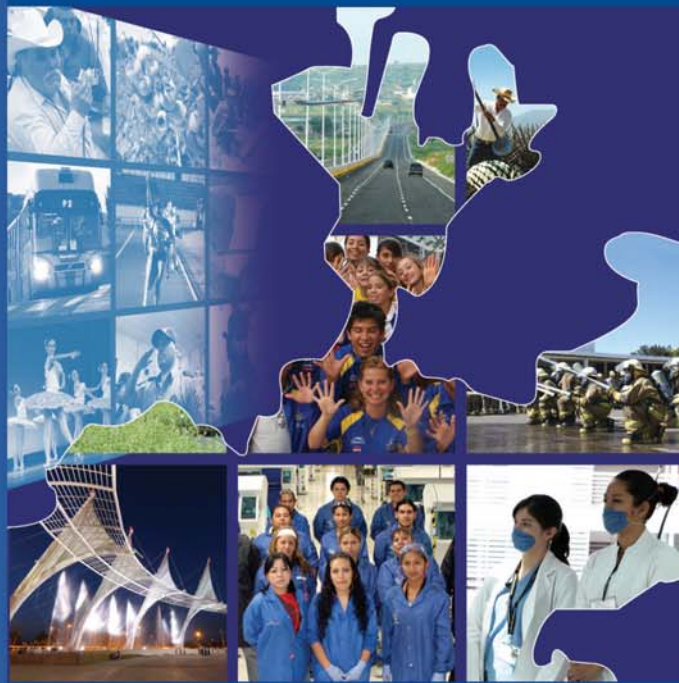

TERCER INFORME
DE GOBIERNO



Emilio González Márquez

Gobernador Constitucional
del Estado de Jalisco

2007-2013





TERCER INFORME DE GOBIERNO



ISBN 968-832-582-1

D.R. © 2010 Gobierno de Jalisco

Secretaría General de Gobierno

Oficialía Mayor

Dirección de Publicaciones

Unidad Administrativa Estatal, Edificio C, 1^{er} Piso

Guadalajara, Jalisco, México

www.jalisco.gob.mx

Impreso y hecho en México/Printed and made in Mexico

Índice

1. Introducción	7
2. Histórico por Unidad Presupuestal 2006 a 2009	9
3. Distribución del Presupuesto	11
4. Ejes del Plan Estatal de Desarrollo y Programa de Gobierno	12
5. Capítulo Global del Gasto	13
6. Unidad Presupuestal	14
7. Inversión Pública	17
8. Partida Global.	18
9. Objeto del Gasto	39
10. Elementos y Categorías Programático Presupuestales	97

Introducción

En el presente documento, se integra el “Anexo de Resumen Financiero del Gasto Gubernamental” que complementa la información expresada en el Tercer Informe de Gobierno de la Administración 2007-2013 que encabeza el C. Emilio González Márquez, Gobernador Constitucional del Estado de Jalisco.

Los datos del Resumen Financiero, muestran el esfuerzo compartido en torno a los cuatro ejes estratégicos de empleo y crecimiento, buen gobierno, desarrollo social, así como respeto y justicia, los cuales enmarcan los compromisos, objetivos y orientación estratégica del Plan Estatal de Desarrollo Jalisco 2030.

El Resumen Financiero del Gasto Gubernamental en el que se contiene lo referente a las finanzas públicas de la operación y la asignación presupuestal de manera histórica y por unidad presupuestal refleja los recursos ejercidos de 2006 a 2009, asimismo refleja el desglose financiero para 2009, este último con cifras preliminares con cierre al 31 de diciembre de 2009. En el mismo, se identifica la distribución de los recursos públicos entre los tres Poderes de Gobierno, los órganos autónomos y las distintas dependencias y organismos del Poder Ejecutivo.

2. Histórico por Unidad Presupuestal 2006 a 2009

UP	UNIDAD PRESUPUESTAL	CIERRE 2006 CUENTA PÚBLICA	CIERRE 2007 CUENTA PÚBLICA	CIERRE 2008 CUENTA PÚBLICA	PRESUPUESTO EJERCIDO (Cifras preliminares a la cuenta pública anual)
01	PODER LEGISLATIVO	401,409,000.00	417,545,399.98	618,630,300.00	738,999,999.99
02	DESPACHO DEL GOBERNADOR	5,073,930.60	5,123,389.23	6,818,260.62	11,184,933.70
03	SECRETARIA GENERAL DE GOBIERNO	271,515,216.14	337,800,664.00	449,359,837.97	488,821,410.66
04	SECRETARIA DE FINANZAS	555,356,877.13	1,025,279,793.75	1,607,489,864.42	1,397,379,458.95
05	SECRETARIA DE DESARROLLO URBANO	3,948,748,509.87	3,694,351,065.17	5,680,991,827.37	5,877,308,670.93
06	SECRETARIA DE DESARROLLO RURAL	911,536,309.44	764,862,794.50	1,171,080,785.04	1,605,477,810.58
07	SECRETARIA DE PROMOCION ECONOMICA	232,016,687.31	291,032,879.85	788,163,387.54	1,431,038,680.74
08	SECRETARIA DE TURISMO	55,955,340.62	57,954,053.25	214,380,889.29	322,876,793.95
09	SECRETARIA DE EDUCACION	20,876,935,847.96	22,882,646,323.32	25,035,142,574.93	27,108,710,486.88
10	SECRETARIA DE CULTURA	272,153,579.48	283,286,868.36	456,137,667.27	453,651,409.98
11	SECRETARIA DE SALUD	3,893,718,483.91	4,192,976,684.97	4,553,899,210.12	6,800,280,346.61
12	SECRETARIA DE VIALIDAD Y TRANSPORTE	438,222,128.44	525,696,576.67	615,552,863.14	701,366,773.85
13	SECRETARIA DE ADMINISTRACION	303,090,764.71	223,424,357.07	283,344,712.92	498,183,914.54
14	CONTRALORIA DEL ESTADO	66,131,661.62	65,861,190.89	69,828,945.33	70,699,210.11
15	PROCURADURIA GENERAL DE JUSTICIA	664,460,778.54	731,599,277.98	850,325,444.55	960,966,391.12
16	SECRETARÍA DE PLANEACIÓN	481,076,097.29	477,185,074.53	512,560,266.76	634,126,164.44
17	UNIDAD DE DEPENDENCIAS AUXILIARES	165,674,831.75	243,418,594.12	319,012,617.55	364,006,556.25
18	PARTICIPACIONES	6,048,074,170.81	6,113,706,771.02	7,700,146,540.23	7,790,445,813.28
19	DEUDA PUBLICA	823,422,056.20	883,596,480.12	667,358,960.89	1,060,547,471.95
20	PODER JUDICIAL	584,313,279.99	668,080,785.26	750,329,201.60	788,143,633.99
21	TRIBUNAL DE ARBITRAJE Y ESCALAFON	15,119,767.04	17,368,707.99	18,442,063.13	20,686,301.02
22	COMISION ESTATAL DE DERECHOS HUMANOS	47,702,000.00	49,610,100.00	69,490,700.00	69,490,700.00
23	SECRETARIA DE SEGURIDAD PUBLICA, PREVENION Y READAPTACION SOCIAL	1,459,802,380.90	1,594,013,206.80	1,832,067,411.50	2,148,284,086.84
24	APORTACIONES A MUNICIPIOS	2,650,383,449.00	3,032,938,130.00	3,643,450,153.77	3,792,804,624.00
25	INSTITUTO ELECTORAL DEL ESTADO	332,482,216.00	76,321,800.00	176,366,916.00	611,836,710.00
26	PROCURADURIA SOCIAL	0.00	56,739,222.79	89,590,117.79	98,238,803.71
27	PROCURADURIA DE DESARROLLO URBANO	15,834,000.00	16,467,400.00	17,290,800.00	23,817,444.00

UP	UNIDAD PRESUPUESTAL	CIERRE 2006 CUENTA PÚBLICA	CIERRE 2007 CUENTA PÚBLICA	CIERRE 2008 CUENTA PÚBLICA	PRESUPUESTO EJERCIDO (Cifras preliminares a la cuenta pública anual)
28	SECRETARIA DE MEDIO AMBIENTE PARA EL DESARROLLO SUSTENTABLE	67,934,903.20	73,642,013.27	82,719,428.23	93,942,599.76
29	SECRETARIA DE DESARROLLO HUMANO	493,860,659.23	554,370,854.56	1,466,160,589.39	1,919,668,619.69
30	SECRETARIA DEL TRABAJO Y PREVISION SOCIAL	86,105,558.98	135,170,513.43	183,439,353.34	230,181,213.34
31	INSTITUTO DE TRANSPARENCIA E INFORMACIÓN PÚBLICA DEL ESTADO DE JALISCO	13,500,000.00	14,040,000.00	15,282,000.00	15,281,998.00
32	CONSEJO ECONÓMICO Y SOCIAL DEL ESTADO DE JALISCO	11,200,000.00	12,398,000.00	13,017,900.00	13,017,900.00
Total General		46,192,810,486.16	49,518,508,972.88	59,957,871,590.69	68,141,466,932.86

3. Distribución del Presupuesto

**DIAGRAMA DE DISTRIBUCIÓN DEL PRESUPUESTO DE EGRESOS
PRESUPUESTO EJERCIDO AL 31 DE DICIEMBRE 2008
CIFRAS PRELIMINARES A LA CUENTA PÚBLICA ANUAL.**

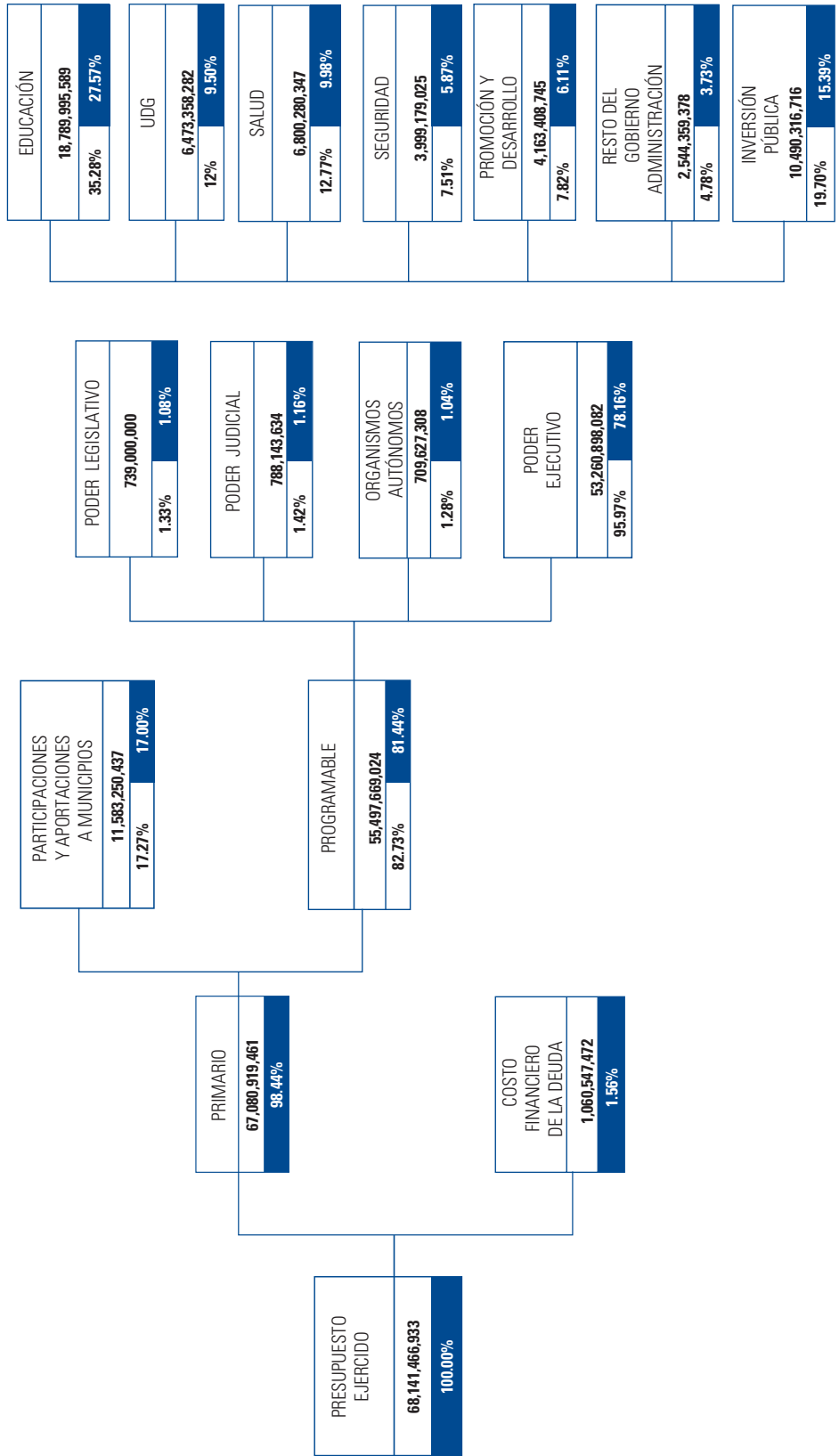

4. Ejes del Plan Estatal de Desarrollo y Programa de Gobierno

EJE DEL PED		PROGRAMA DE GOBIERNO		PRESUPUESTO EJERCIDO (Cifras preliminares a la cuenta pública anual)	%
1	Empleo y Crecimiento	01	Desarrollo Productivo del Campo	609,228,074.27	0.89%
		02	Ciencia y Tecnología para el Desarrollo	262,229,160.01	0.38%
		03	Fomento a la Industria, Comercio y Servicios	1,204,340,229.92	1.77%
		04	Desarrollo de Infraestructura Productiva	5,405,607,485.87	7.93%
		05	Desarrollo y Fomento al Turismo	188,637,141.64	0.28%
		06	Generación de Empleo y Seguridad Laboral	108,019,907.90	0.16%
		21	Administración y Uso del Agua	677,354,725.42	0.99%
		22	Juegos Panamericanos	843,433,263.61	1.24%
		TOTAL POR EJE DEL PED		9,298,849,988.64	
2	Desarrollo Social	07	Educación y Deporte para una Vida Digna	25,723,967,988.89	37.75%
		08	Protección y Atención Integral a la Salud	6,777,514,039.09	9.95%
		09	Desarrollo y Fomento a la Cultura	413,924,125.54	0.61%
		10	Desarrollo Humano y Social Sustentable	2,346,067,000.62	3.44%
		11	Preservación y Restauración del Medio Ambiente	124,329,405.49	0.18%
		20	Movilidad	736,226,143.34	1.08%
		TOTAL POR EJE DEL PED		36,122,028,702.97	
3	Respeto y Justicia	12	Procuración de Justicia	922,752,840.15	1.35%
		13	Protección Civil	90,322,969.00	0.13%
		14	Seguridad Pública	2,071,858,833.35	3.04%
		15	Seguridad Jurídica de Ciudadanos y Bienes	1,083,607,975.44	1.59%
		16	Impulso al Desarrollo Democrático	1,391,858,438.51	2.04%
		TOTAL POR EJE DEL PED		5,560,401,056.45	
4	Buen Gobierno	17	Fortalecimiento Institucional	17,046,676,996.52	25.02%
		18	Derechos Humanos	69,490,700.00	0.10%
		19	Participación Ciudadana	44,019,488.28	0.06%
		TOTAL POR EJE DEL PED		17,160,187,184.80	100.00%
				68,141,466,932.86	

Presupuesto ejercido al 31 de diciembre de 2009
Cifras preliminares a la cuenta pública anual

5. Capítulo Global del Gasto

CAPÍTULO	CAPÍTULO DE GASTO	PRESUPUESTO EJERCIDO (Cifras preliminares a la cuenta pública anual)	%
1000	SERVICIOS PERSONALES	21,213,343,102.32	31.13%
2000	MATERIALES Y SUMINISTROS	546,141,859.00	0.80%
3000	SERVICIOS GENERALES	1,345,418,558.69	1.97%
4000	TRANSFERENCIAS, SUBSIDIOS, SUBVENCIONES, PENSIONES Y JUBILACIONES	27,497,208,706.86	40.35%
5000	BIENES MUEBLES E INMUEBLES	1,088,537,961.14	1.60%
6000	INVERSIÓN PÚBLICA DEL ESTADO	3,540,484,684.15	5.20%
8000	PARTICIPACIONES Y APORTACIONES A MUNICIPIOS	11,849,784,588.75	17.39%
9000	DEUDA PÚBLICA	1,060,547,471.95	1.56%
		68,141,466,932.86	100.00%

Presupuesto ejercido al 31 de diciembre de 2009
Cifras preliminares a la cuenta pública anual

6. Unidad Presupuestal

UP	NOMBRE DE LA UNIDAD PRESUPUESTAL	SERVICIOS PERSONALES	MATERIALES Y SUMINISTROS	SERVICIOS GENERALES	TRANSFERENCIAS, SUBSIDIOS, SUBVENCIONES, PENSIONES Y JUBILACIONES	BIENES MUEBLES E INMUEBLES	INVERSIÓN PÚBLICA	PARTICIPACIONES Y APORTACIONES A MUNICIPIOS	DEUDA PÚBLICA	PRESUPUESTO EJERCIDO (Cifras preliminares a la cuenta pública anual)	%
01	PODER LEGISLATIVO	0	0	0	738,999,999.99	0	0	0	0	738,999,999.99	1.08%
02	DESPACHO DEL GOBERNADOR	5,341,883.71	255,568.63	5,435,174.67	0	152,306.69	0	0	0	11,184,933.70	0.02%
03	SECRETARÍA GENERAL DE GOBIERNO	210,548,172.59	8,660,098.18	26,804,553.16	208,529,789.69	34,278,797.04	0	0	0	488,821,410.66	0.72%
04	SECRETARÍA DE FINANZAS	362,301,604.15	53,225,340.65	110,196,917.95	575,005,004.66	30,116,440.07	0	266,534,151.47	0	1,397,379,458.95	2.05%
05	SECRETARÍA DE DESARROLLO URBANO	111,473,342.16	4,288,807.59	26,396,098.05	3,051,423,551.68	145,709,924.26	2,538,016,947.19	0	0	5,877,308,670.93	8.63%
06	SECRETARÍA DE DESARROLLO RURAL	87,410,678.87	5,985,085.72	18,284,925.11	533,205,722.12	5,324,988.51	955,266,410.25	0	0	1,605,477,810.58	2.36%
07	SECRETARÍA DE PROMOCIÓN ECONÓMICA	49,773,064.21	1,007,054.82	10,510,975.98	1,369,023,253.11	724,332.62	0	0.00	0	1,431,038,680.74	2.10%
08	SECRETARÍA DE TURISMO	34,247,557.35	1,168,536.00	13,722,327.30	149,770,381.75	123,967,991.55	0	0	0	322,876,793.95	0.47%
09	SECRETARÍA DE EDUCACIÓN	16,956,593,279.96	110,807,540.09	383,471,226.38	9,600,353,027.47	57,485,412.98	0	0	0	27,108,710,486.88	39.78%
10	SECRETARÍA DE CULTURA	140,038,129.18	3,159,573.21	65,033,442.92	155,307,758.07	54,775,185.83	35,337,320.77	0	0	453,651,409.98	0.67%
11	SECRETARÍA DE SALUD	41,040,741.57	2,658,234.04	23,624,898.95	6,731,235,230.36	1,721,241.69	0	0	0	6,800,280,346.61	9.98%
12	SECRETARÍA DE VIALIDAD Y TRANSPORTE	526,697,321.76	37,233,119.36	81,036,472.95	44,117,543.00	12,282,316.78	0	0	0	701,366,773.85	1.03%
13	SECRETARÍA DE ADMINISTRACIÓN	150,867,239.68	3,050,427.60	59,732,958.22	2,322,421.40	282,210,867.64	0	0	0	498,183,914.54	0.73%
14	CONTRALORÍA DEL ESTADO	66,617,607.02	1,072,842.76	2,980,052.07	0	28,708.26	0	0	0	70,699,210.11	0.10%
15	PROCURADURÍA GENERAL DE JUSTICIA	733,288,196.81	55,783,966.77	59,550,471.48	112,002,580.00	341,176.06	0	0	0	960,966,391.12	1.41%

UP	NOMBRE DE LA UNIDAD PRESUPUESTAL	SERVICIOS PERSONALES	MATERIALES Y SUMINISTROS	SERVICIOS GENERALES	TRANSFERENCIAS, SUBSIDIOS, SUBVENIONES, PENSIONES Y JUBILACIONES	BIENES E INMUEBLES	INVERSIÓN PÚBLICA	PARTICIPACIONES Y APORTACIONES A MUNICIPIOS	DEUDA PÚBLICA	PRESUPUESTO EJERCIDO (Cifras preliminares a la cuenta pública anual)	%
16	SECRETARÍA DE PLANEACIÓN	46,918,332.42	1,892,086.39	11,077,606.34	572,528,202.41	1,709,936.88	0	0	0	634,126,164.44	0.93%
17	UNIDAD DE DEPENDENCIAS AUXILIARES	77,483,403.50	8,838,646.08	275,577,986.81	28,253.00	2,078,266.86	0	0	0	364,006,556.25	0.53%
18	PARTICIPACIONES	0	0	0	0	0	0	7,790,445,813.28	0	7,790,445,813.28	11.43%
19	DEUDA PÚBLICA	0	0	0	0	0	0	0	1,060,547,471.95	1,060,547,471.95	1.56%
20	PODER JUDICIAL	0	0	0	788,143,633.99	0	0	0	0	788,143,633.99	1.16%
21	TRIBUNAL DE ARBITRAJE Y ESCALAFÓN	19,219,051.43	438,972.04	943,426.86	0	84,850.69	0	0	0	20,666,301.02	0.03%
22	COMISIÓN ESTATAL DE DERECHOS HUMANOS	0	0	0	69,490,700.00	0	0	0	0	69,490,700.00	0.10%
23	SECRETARÍA DE SEGURIDAD PÚBLICA, PREVENCIÓN Y READAPTACIÓN SOCIAL	1,229,691,081.68	234,969,004.82	121,371,027.45	317,388,408.68	244,864,564.21	0	0	0	2,148,284,086.84	3.15%
24	APORTACIONES A MUNICIPIOS	0	0	0	0	0	0	3,792,804,624.00	0	3,792,804,624.00	5.57%
25	INSTITUTO ELECTORAL Y DE PARTICIPACION CIUDADANA DEL ESTADO DE JALISCO	0	0	0	611,836,710.00	0	0	0	0	611,836,710.00	0.90%
26	PROCURADURÍA SOCIAL	90,051,092.86	1,062,553.49	6,472,788.42	18,463.66	633,905.28	0	0	0	98,238,803.71	0.14%
27	PROCURADURIA DE DESARROLLO URBANO	0	0	0	23,817,444.00	0	0	0	0	23,817,444.00	0.03%
28	SECRETARÍA DE MEDIO AMBIENTE PAPA EL DESARROLLO SUSTENTABLE	53,601,490.97	3,591,361.01	13,800,832.62	56,547.71	11,028,361.51	11,864,005.94	0	0	93,942,599.76	0.14%

UP	NOMBRE DE LA UNIDAD PRESUPUESTAL	SERVICIOS PERSONALES	MATERIALES Y SUMINISTROS	SERVICIOS GENERALES	TRANSFERENCIAS, SUBSIDIOS, SUBVENCIONES, PENSIONES Y JUBILACIONES	BIENES MUEBLES E INMUEBLES	INVERSIÓN PÚBLICA	PARTICIPACIONES Y APORTACIONES A MUNICIPIOS	DEUDA PÚBLICA	PRESUPUESTO EJERCIDO (Cifras preliminares a la cuenta pública anual)	%
29	SECRETARIA DE DESARROLLO HUMANO	78,964,595.19	4,148,691.91	17,954,849.37	1,814,284,182.11	4,316,301.11	0	0	0	1,919,668,619.69	2.82%
30	SECRETARIA DE TRABAJO Y PREVISION SOCIAL	141,175,235.25	2,844,347.84	11,439,545.63	20,000.00	74,702,084.62	0	0	0	230,181,213.34	0.34%
31	INSTITUTO DE TRANSPARENCIA E INFORMACION PÚBLICA DEL ESTADO DE JALISCO	0	0	0	15,281,998.00	0	0	0	0	15,281,998.00	0.02%
32	CONSEJO ECONOMICO Y SOCIAL DEL ESTADO DE JALISCO PARA EL DESARROLLO Y LA COMPETITIVIDAD	0	0	0	13,017,900.00	0	0	0	0	13,017,900.00	0.02%
		21,213,343,102.32	546,141,859.00	1,345,418,558.69	27,497,208,706.86	1,088,537,961.14	3,540,484,684.15	11,849,784,588.75	1,060,547,471.95	68,141,466,332.86	100.00%
		31.13%	0.80%	1.97%	40.35%	1.60%	5.20%	17.39%	1.56%		100.00%

Presupuesto ejercido al 31 de diciembre de 2009
Cifras preliminares a la cuenta pública anual

7. Inversión Pública

UP	DESCRIPCIÓN DE LA UNIDAD PRESUPUESTAL	PRESUPUESTO EJERCIDO (Cifras preliminares a la cuenta pública anual)	%
03	SECRETARÍA GENERAL DE GOBIERNO	0.00	0.00%
04	SECRETARÍA DE FINANZAS	8,674,013.60	0.08%
05	SECRETARÍA DE DESARROLLO URBANO	5,503,426,922.19	52.46%
06	SECRETARÍA DE DESARROLLO RURAL	1,436,867,650.63	13.70%
07	SECRETARÍA DE PROMOCIÓN ECONÓMICA	40,796,124.85	0.39%
08	SECRETARÍA DE TURISMO	96,215,272.23	0.92%
09	SECRETARÍA DE EDUCACIÓN	1,845,356,615.51	17.59%
10	SECRETARÍA DE CULTURA	112,725,013.89	1.07%
13	SECRETARÍA DE ADMINISTRACIÓN	207,605,424.98	1.98%
16	SECRETARÍA DE PLANEACIÓN	551,837,813.06	5.26%
28	SECRETARÍA DE MEDIO AMBIENTE PARA EL DESARROLLO SUSTENTABLE	11,864,005.94	0.11%
29	SECRETARIA DE DESARROLLO HUMANO	674,947,859.52	6.43%
		10,490,316,716.40	100.00%

Presupuesto ejercido al 31 de diciembre de 2009
Cifras preliminares a la cuenta pública anual

8. Partida Global

PARTIDA	DESTINO	DESCRIPCIÓN PARTIDA PRESUPUESTAL	PRESUPUESTO EJERCIDO (Cifras preliminares a la cuenta pública anual)
1101	00	Sueldo base	3,207,309,131.48
1101	01	Sueldo base Ramo 33	6,108,081,643.27
1101	02	Sueldo base Aportación Federal Extraordinaria	2,150,391,037.89
1101	03	Sueldo base Sueldo excedente	14,910,953.85
1101	04	Sueldo base Sueldo excedente (Ramo 33)	225,058.73
1104	00	Sobresueldos	681,916,106.91
1104	01	Sobresueldos Ramo 33	1,064,141,875.25
1105	00	Sueldos, demás percepciones y gratificación anual	0.00
1201	00	Honorarios por servicios personales	14,350,306.95
1202	00	Gratificados	1,711,548.63
1203	00	Compensaciones a sustitutos de profesoras en estado grávido y personal docente con licencia prejubilatoria	15,215,962.50
1203	01	Compensaciones a sustitutos de profesoras en estado grávido y personal docente con licencia prejubilatoria Ramo 33	48,179,033.47
1204	00	Salarios al personal eventual	1,737,466.17
1207	00	Honorarios por servicios profesionales	16,663,214.71
1207	01	Honorarios por servicios profesionales Coro del Estado	5,356,696.19
1207	02	Honorarios por servicios profesionales Orquesta Típica del Estado	3,883,656.01
1301	00	Prima quinquenal por años de servicios efectivos prestados	109,033,423.15
1301	01	Prima quinquenal por años de servicios efectivos prestados Ramo 33	87,566,473.39
1302	00	Asignación específica para personal docente	224,404.33
1302	01	Asignación específica para personal docente Ramo 33	1,383,257.77
1303	00	Previsión social múltiple para personal de educación y salud	50,886,414.82
1303	01	Previsión social múltiple para personal de educación y salud Ramo 33	84,493,219.04
1304	00	Compensaciones a directores de preescolar, primaria y secundaria; inspectores, prefectos y f.c.	44,666,667.56
1304	01	Compensaciones a directores de preescolar, primaria y secundaria; inspectores, prefectos y f.c. Ramo 33	29,545,966.76
1305	00	Compensaciones para material didáctico	37,794,375.02
1305	01	Compensaciones para material didáctico Ramo 33	67,016,848.93
1306	00	Compensaciones por titulación a nivel licenciatura T-3, MA y DO	1,373,172.61
1306	01	Compensaciones por titulación a nivel licenciatura T-3, MA y DO Ramo 33	1,978,920.76
1307	00	Compensaciones adicionales	11,043,409.07
1309	00	Compensaciones por nómina	7,759,882.13
1309	01	Compensaciones por nómina Ramo 33	4,041,894.08
1310	00	Gratificaciones por nómina por servicios de seguridad	14,350,947.00

PARTIDA	DESTINO	DESCRIPCIÓN PARTIDA PRESUPUESTAL	PRESUPUESTO EJERCIDO (Cifras preliminares a la cuenta pública anual)
1311	00	Prima vacacional y dominical	97,033,147.15
1311	01	Prima vacacional y dominical Ramo 33	186,835,110.92
1312	00	Aguinaldo	933,039,736.81
1312	01	Aguinaldo Ramo 33	719,539,842.45
1314	00	Laudos, liquidaciones, indemnizaciones por sueldos y salarios caídos	15,420,012.60
1315	00	Remuneraciones por horas extraordinarias	1,921,971.60
1316	00	Asignación docente	175,554,589.41
1316	01	Asignación docente Ramo 33	229,235,864.98
1317	00	Gratificaciones	8,208,932.95
1317	01	Gratificaciones Ramo 33	253,070.86
1318	00	Servicios cocurriculares	196,101,962.15
1318	01	Servicios cocurriculares Ramo 33	354,866,217.17
1321	00	Gratificaciones genéricas	309,496,991.66
1321	01	Gratificaciones genéricas Ramo 33	469,653,928.92
1322	00	Estímulos de antigüedad	20,587,120.00
1322	01	Estímulos de antigüedad Ramo 33	63,651,530.84
1323	00	Homologación	115,577,105.04
1323	01	Homologación Ramo 33	13,488,955.34
1324	00	Ayuda para actividades de organización y supervisión	145,687,877.33
1324	01	Ayuda para actividades de organización y supervisión Ramo 33	258,096,380.44
1325	00	Estímulo por el día del servidor público	59,156,064.52
1325	01	Estímulo por el día del servidor público Ramo 33	178,194.17
1326	00	Prestación salarial complementaria por fallecimiento	0.00
1401	00	Cuotas a pensiones	272,993,570.14
1401	01	Cuotas a pensiones Ramo 33	31,554,486.14
1402	00	Cuotas para la vivienda	163,756,831.03
1402	01	Cuotas para la vivienda Ramo 33	258,500,897.85
1404	00	Cuotas al IMSS por enfermedades y maternidad	255,077,383.65
1404	01	Cuotas al IMSS por enfermedades y maternidad Ramo 33	20,146,386.42
1405	00	Cuotas para el Sistema de Ahorro para el Retiro (SAR)	107,955,626.71
1405	01	Cuotas para el Sistema de Ahorro para el Retiro (SAR) Ramo 33	107,903,351.52
1406	01	Cuotas al ISSSTE Ramo 33	662,023,081.37
1501	00	Fondo de retiro	244,313,942.59
1501	01	Fondo de retiro Liquidaciones	12,844,122.73
1501	01	Fondo de retiro Ramo 33	0.00
1502	01	Estímulos al personal Ramo 33	44,303,601.25

PARTIDA	DESTINO	DESCRIPCIÓN PARTIDA PRESUPUESTAL	PRESUPUESTO EJERCIDO (Cifras preliminares a la cuenta pública anual)
1503	00	Indemnizaciones por accidente en el trabajo	1,409,020.07
1601	00	Ayuda para despensa	282,670,664.79
1601	01	Ayuda para despensa Ramo 33	96,778,104.72
1602	00	Ayuda para pasajes	142,003,433.79
1602	01	Ayuda para pasajes Ramo 33	1,715,807.68
1603	00	Otras ayudas	27,885,685.29
1603	01	Otras ayudas Ramo 33	23,895,678.55
1604	00	Ayuda para actividades de esparcimiento	4,826,361.43
1604	01	Ayuda para actividades de esparcimiento Ramo 33	5,881,381.48
1701	00	Impacto al salario en el transcurso del año	149,327,825.17
1701	01	Impacto al salario en el transcurso del año Ramo 33	34,758,282.21
1701	02	Impacto al salario en el transcurso del año Impacto al salario en el transcurso del año, Ramo 33	0.00
1702	00	Otras medidas de carácter laboral y económicas	0.00
1702	01	Otras medidas de carácter laboral y económicas Ramo 33	0.00
		Total por capítulo 1000	21,213,343,102.32
2101	00	Material de oficina	15,915,338.22
2101	01	Material de oficina Ramo 33	6,953,402.99
2102	00	Material de limpieza	6,922,797.57
2102	01	Material de limpieza Ramo 33	24,587,719.35
2103	00	Material didáctico	33,506,478.80
2103	01	Material didáctico Ramo 33	811,676.35
2103	02	Material didáctico FAEB	10,093,447.00
2104	00	Material estadístico y geográfico	12,963.13
2104	01	Material estadístico y geográfico Ramo 33	8,135.20
2105	00	Materiales y útiles de impresión y reproducción	1,923,887.32
2105	01	Materiales y útiles de impresión y reproducción Ramo 33	348,041.50
2106	00	Accesorios, materiales y útiles de equipo de cómputo electrónico	21,398,423.39
2106	01	Accesorios, materiales y útiles de equipo de cómputo electrónico Ramo 33	3,010,189.14
2106	03	Accesorios, materiales y útiles de equipo de cómputo electrónico Ramo 11	260,337.00
2201	00	Alimentación para servidores públicos estatales	9,649,423.03
2201	01	Alimentación para servidores públicos estatales Ramo 33	2,719,697.23
2202	00	Alimentación para internos	158,131,856.53
2202	01	Alimentación para internos Ramo 33	17,882,194.63
2203	00	Alimentación de animales	642,443.90
2204	00	Utensilios para el servicio de alimentación	587,360.25
2204	01	Utensilios para el servicio de alimentación Ramo 33	424,694.33

PARTIDA	DESTINO	DESCRIPCIÓN PARTIDA PRESUPUESTAL	PRESUPUESTO EJERCIDO (Cifras preliminares a la cuenta pública anual)
2301	00	Materias primas	264,857.49
2301	01	Materias primas Ramo 33	7,874.46
2302	00	Refacciones, accesorios y herramientas menores	23,170,244.35
2302	01	Refacciones, accesorios y herramientas menores Ramo 33	1,465,095.92
2401	00	Materiales de construcción y de reparación	2,707,644.93
2401	01	Materiales de construcción y de reparación Ramo 33	317,263.62
2402	00	Estructuras y manufacturas	1,733,890.34
2402	01	Estructuras y manufacturas Ramo 33	299,985.01
2403	00	Materiales complementarios	193,563.72
2403	01	Materiales complementarios Ramo 33	58,544.20
2404	00	Material eléctrico	3,159,637.78
2404	01	Material eléctrico Ramo 33	593,673.67
2501	00	Sustancias químicas	269,319.12
2502	00	Plaguicidas, abonos y fertilizantes	181,327.53
2502	01	Plaguicidas, abonos y fertilizantes Ramo 33	28,135.00
2503	00	Medicinas y productos farmacéuticos	9,049,467.35
2503	01	Medicinas y productos farmacéuticos Ramo 33	50,011.48
2504	00	Vacunas	600.05
2506	00	Materiales y suministros médicos	631,768.96
2506	01	Materiales y suministros médicos Ramo 33	2,160,842.90
2507	00	Materiales y suministros de laboratorio	345,257.53
2507	01	Materiales y suministros de laboratorio Ramo 33	22,605.07
2507	03	Materiales y suministros de laboratorio Ramo 11	0.00
2601	00	Combustibles	119,372,442.38
2601	01	Combustibles Ramo 33	4,293,122.63
2601	01	Combustibles Equipo Aéreo	2,833,296.97
2602	00	Lubricantes y aditivos	1,531,894.29
2602	01	Lubricantes y aditivos Ramo 33	49,190.68
2701	00	Vestuario, uniformes y blancos	9,228,384.31
2701	01	Vestuario, uniformes y blancos Ramo 33	857,377.38
2701	03	Vestuario, uniformes y blancos Ramo 11	578,070.50
2702	00	Prendas de protección	645,303.64
2702	01	Prendas de protección Ramo 33	29,992.42
2703	00	Artículos deportivos	39,137.89
2703	01	Artículos deportivos Ramo 33	106,313.47
2703	02	Artículos deportivos FAEB	0.00

PARTIDA	DESTINO	DESCRIPCIÓN PARTIDA PRESUPUESTAL	PRESUPUESTO EJERCIDO (Cifras preliminares a la cuenta pública anual)
2901	00	Registro e Identificación Vehicular Placas para registro	32,033,654.80
2901	01	Registro e Identificación Vehicular Programa de Refrendo Vehicular	12,041,560.30
		Total por capítulo 2000	546,141,859.00
3101	00	Servicio postal	1,506,888.44
3101	01	Servicio postal Ramo 33	164,212.28
3102	00	Servicio telegráfico	1,020.62
3103	00	Servicio telefónico	69,386,846.97
3103	01	Servicio telefónico Ramo 33	16,351,319.89
3104	00	Servicio de energía eléctrica	68,325,089.15
3104	01	Servicio de energía eléctrica Ramo 33	125,465,131.07
3104	01	Servicio de energía eléctrica Alumbrado Público en Obras de Infraestructura	7,719,822.00
3105	00	Servicio de agua potable	4,598,500.03
3105	01	Servicio de agua potable Ramo 33	14,534,942.07
3201	00	Arrendamiento de edificios y locales	44,233,193.67
3201	01	Arrendamiento de edificios y locales Ramo 33	23,977,213.02
3203	00	Arrendamiento de maquinaria y equipo	8,402,987.93
3203	01	Arrendamiento de maquinaria y equipo Ramo 33	1,099,667.89
3204	00	Arrendamiento de equipo de cómputo	5,955,266.90
3204	01	Arrendamiento de equipo de cómputo Ramo 33	5,000,000.00
3205	00	Arrendamiento de vehículos	475,175.35
3205	01	Arrendamiento de vehículos Ramo 33	1,149,768.17
3206	00	Arrendamientos especiales	174,152.39
3206	01	Arrendamientos especiales Ramo 33	50,623.00
3207	00	Subrogaciones	2,135,572.76
3301	00	Servicios de asesoría	0.00
3302	00	Capacitación institucional	6,174,364.82
3302	01	Capacitación institucional Ramo 33	294,870.66
3302	02	Capacitación institucional FAEB	496,800.00
3303	00	Estudios diversos	28,436,495.80
3303	01	Estudios diversos Ramo 33	2,116,386.52
3303	01	Estudios diversos Programa de Innovación Gubernamental	2,855,252.63
3303	01	Estudios diversos Certificación de Gobierno	1,321,350.00
3303	02	Estudios diversos FAEB	1,648,500.00
3304	00	Capacitación especializada	6,840,115.96
3304	01	Capacitación especializada Ramo 33	4,383,064.21
3401	00	Almacenaje, embalaje y envase	7,341.60

PARTIDA	DESTINO	DESCRIPCIÓN PARTIDA PRESUPUESTAL	PRESUPUESTO EJERCIDO (Cifras preliminares a la cuenta pública anual)
3402	00	Fletes y maniobras	878,470.07
3402	01	Fletes y maniobras Ramo 33	1,983,600.34
3402	03	Fletes y maniobras Ramo 11	0.00
3403	00	Servicios de vigilancia	536,507.00
3403	01	Servicios de vigilancia Ramo 33	4,548,196.12
3404	00	Seguros	105,642,604.32
3404	01	Seguros Seguros de vida para maestros del Subsistema Federalizado (Ramo 33)	60,934,015.20
3405	00	Intereses, descuentos y otros servicios bancarios	34,429,966.72
3408	00	Otros impuestos y derechos	4,627,294.14
3408	01	Otros impuestos y derechos Ramo 33	525,259.33
3412	00	Gastos en actividades de seguridad pública	648,377.88
3501	00	Mantenimiento y conservación de mobiliario y equipo de oficina	3,815,726.61
3501	01	Mantenimiento y conservación de mobiliario y equipo de oficina Ramo 33	615,199.59
3501	02	Mantenimiento y conservación de mobiliario y equipo de oficina FAEB	1,110,898.47
3502	00	Mantenimiento y conservación de equipo de cómputo	17,059,377.31
3502	01	Mantenimiento y conservación de equipo de cómputo Ramo 33	10,721,708.41
3502	02	Mantenimiento y conservación de equipo de cómputo FAEB	369,101.06
3503	00	Mantenimiento y conservación de maquinaria y equipo de transporte	47,024,514.11
3503	01	Mantenimiento y conservación de maquinaria y equipo de transporte Ramo 33	3,246,559.41
3503	01	Mantenimiento y conservación de maquinaria y equipo de transporte Equipo Aéreo	16,005,860.15
3504	00	Mantenimiento y conservación de instalaciones	43,345,313.09
3504	01	Mantenimiento y conservación de instalaciones Ramo 33	5,101,257.88
3504	02	Mantenimiento y conservación de instalaciones FAEB	4,169,655.43
3504	03	Mantenimiento y conservación de instalaciones Ramo 11	0.00
3505	00	Mantenimiento y conservación de material y equipo de seguridad pública	16,100.00
3506	00	Mantenimiento y conservación de maquinaria y equipo de trabajo específico	1,303,895.80
3506	01	Mantenimiento y conservación de maquinaria y equipo de trabajo específico Ramo 33	38,489.45
3507	00	Servicios de lavandería, limpieza, higiene y fumigación	5,812,391.66
3507	01	Servicios de lavandería, limpieza, higiene y fumigación Ramo 33	2,308,026.75
3601	00	Gastos de difusión, publicaciones y edición de trabajos de Gobierno	241,437,026.94
3601	00	Gastos de difusión, publicaciones y edición de trabajos de Gobierno Aportación Estatal	0.00
3601	01	Gastos de difusión, publicaciones y edición de trabajos de Gobierno Ramo 33	14,080,797.15
3601	02	Gastos de difusión, publicaciones y edición de trabajos de Gobierno Sociedad de Geografía y Estadística del Estado de Jalisco	12,115,179.65
3602	00	Impresiones de papelería oficial	34,694,103.44
3602	01	Impresiones de papelería oficial Ramo 33	1,391,602.56

PARTIDA	DESTINO	DESCRIPCIÓN PARTIDA PRESUPUESTAL	PRESUPUESTO EJERCIDO (Cifras preliminares a la cuenta pública anual)
3603	00	Espectáculos culturales	42,831,402.55
3603	01	Espectáculos culturales Festival Cultural de Mayo	3,000,000.00
3603	01	Espectáculos culturales Ramo 33	0.00
3603	02	Espectáculos culturales 1er. Festival Internacional Clown de Lagos de Moreno	50,000.00
3603	03	Espectáculos culturales VIII Encuentro Nacional del Mariachi Tradicional	250,000.00
3603	04	Espectáculos culturales XII Festival de Danza Contemporanea de Onésimo González	0.00
3603	05	Espectáculos culturales Premio Nacional de Poesía "Jóven Elías Nandino" 2009	0.00
3604	00	Servicio de telecomunicaciones	2,353,833.02
3604	01	Servicio de telecomunicaciones Ramo 33	2,699,556.00
3605	00	Programa de Tarifa Especial	18,306,684.40
3701	00	Pasajes	11,643,755.15
3701	01	Pasajes Ramo 33	2,241,001.01
3702	00	Viáticos	68,513,900.57
3702	01	Viáticos Ramo 33	7,929,971.87
3704	00	Traslado de personal	1,073,004.06
3704	01	Traslado de personal Ramo 33	220,056.69
3704	01	Traslado de personal Programa de supervisión de Inversión Pública	66,086.34
3801	00	Gastos de ceremonial y de orden social	15,680,916.39
3802	00	Congresos, convenciones y exposiciones	27,719,599.46
3802	01	Congresos, convenciones y exposiciones Ramo 33	4,879,657.32
3804	00	Gastos menores	140,122.02
		Total por capítulo 3000	1,345,418,558.69
4101	00	Poder Legislativo	519,999,999.99
4102	00	Instituto de Estudios del Federalismo "Prisciliano Sánchez" Aportación Estatal	5,904,370.00
4103	00	Instituto Jalisciense de la Juventud Gastos de operación	10,517,602.00
4103	01	Instituto Jalisciense de la Juventud Programa de becas para jóvenes recién egresados	40,000,000.00
4104	00	Instituto Jalisciense de las Mujeres Aportación Estatal	18,381,538.00
4106	00	Unidad Estatal de Protección Civil y Bomberos Gastos de operación	85,322,969.00
4106	03	Unidad Estatal de Protección Civil y Bomberos Fortalecimiento de las Percepciones Económicas para el Personal Operativo	5,000,000.00
4107	00	Consejo Económico y Social del Estado de Jalisco para el Desarrollo y la Competitividad	13,017,900.00
4108	00	Instituto Jalisciense de la Pirotécnica Aportación Estatal	0.00
4109	00	Instituto de Información Territorial del Estado de Jalisco	20,632,442.00
4110	00	Parque de la Solidaridad	7,707,399.96
4111	00	Parque Metropolitano	12,807,259.00
4112	00	Comisión Estatal del Agua de Jalisco (CEA) Aportación Estatal	210,864,952.55

PARTIDA	DESTINO	DESCRIPCIÓN PARTIDA PRESUPUESTAL	PRESUPUESTO EJERCIDO (Cifras preliminares a la cuenta pública anual)
4113	00	Comité Estatal para el Fomento y Protección Pecuaria del Estado de Jalisco, S.C.	12,720,000.00
4114	00	Instituto de la Artesanía Jalisciense	15,078,322.00
4115	00	Instituto Jalisciense de la Calidad	6,302,720.00
4116	00	Consejo Estatal de Ciencia y Tecnología del Estado de Jalisco	8,492,937.01
4117	01	Consejo Estatal de Promoción Económica Gastos de operación	8,782,658.00
4117	02	Consejo Estatal de Promoción Económica Inversión y promoción de empleo	100,000,000.00
4118	00	Sistema Estatal de Información Jalisco (SEIJAL)	9,996,100.00
4119	00	Instituto de Fomento al Comercio Exterior del Estado de Jalisco (JALTRADE)	6,236,751.11
4120	01	Universidad de Guadalajara Aportación Estatal	3,168,387,739.28
4120	02	Universidad de Guadalajara Aportación Federal	3,304,970,543.00
4121	00	Colegio de Estudios Científicos y Tecnológicos del Estado de Jalisco	83,739,000.00
4121	01	Colegio de Estudios Científicos y Tecnológicos del Estado de Jalisco Aportación Federal	0.00
4122	00	Colegio de Bachilleres del Estado de Jalisco Aportación Estatal	105,599,199.39
4122	01	Colegio de Bachilleres del Estado de Jalisco Aportación Federal	101,230,234.00
4123	00	Instituto de la Madera, Celulosa y Papel	1,303,900.00
4124	00	Instituto de Formación para el Trabajo en el Estado de Jalisco (IDEFT)	15,676,500.00
4124	01	Instituto de Formación para el Trabajo en el Estado de Jalisco (IDEFT) Aportación Federal	9,830,697.00
4125	00	Universidad Tecnológica de Jalisco (UTJ)	29,598,888.00
4125	01	Universidad Tecnológica de Jalisco (UTJ) Programa de Apoyo de Calidad, Universidad Tecnológica de Jalisco	0.00
4126	01	Instituto Estatal para la Educación de los Adultos (IEEA) Aportación Estatal	70,000,100.00
4126	02	Instituto Estatal para la Educación de los Adultos (IEEA) Ramo 33	80,853,868.00
4127	01	Institutos Tecnológicos en el Interior del Estado Instituto Tecnológico Superior de Zapopan	13,515,405.00
4127	02	Institutos Tecnológicos en el Interior del Estado Instituto Tecnológico Superior de Puerto Vallarta	18,482,257.00
4127	03	Institutos Tecnológicos en el Interior del Estado Instituto Tecnológico Superior de Arandas	6,039,900.00
4127	04	Institutos Tecnológicos en el Interior del Estado Instituto Tecnológico Superior de Chapala	6,757,286.00
4127	05	Institutos Tecnológicos en el Interior del Estado Instituto Tecnológico Superior de Lagos de Moreno	5,522,900.00
4127	06	Institutos Tecnológicos en el Interior del Estado Instituto Tecnológico Superior de Tequila	9,076,786.00
4127	07	Institutos Tecnológicos en el Interior del Estado Universidad Tecnológica de la Zona Metropolitana de Guadalajara	9,721,400.00
4127	08	Institutos Tecnológicos en el Interior del Estado Programa de Apoyo de Calidad, Universidad Tecnológica de la Zona Metropolitana de Guadalajara	0.00
4127	08	Institutos Tecnológicos en el Interior del Estado Instituto Tecnológico Superior de El Grullo	5,929,742.00
4127	09	Institutos Tecnológicos en el Interior del Estado Instituto Tecnológico Superior de Zapotlanejo	4,398,900.00
4127	12	Institutos Tecnológicos en el Interior del Estado Instituto Tecnológico Superior de Tamazula de Gordiano	6,001,372.00
4127	13	Institutos Tecnológicos en el Interior del Estado Instituto Tecnológico Superior de La Huerta	6,452,568.00

PARTIDA	DESTINO	DESCRIPCIÓN PARTIDA PRESUPUESTAL	PRESUPUESTO EJERCIDO (Cifras preliminares a la cuenta pública anual)
4127	14	Institutos Tecnológicos en el Interior del Estado Universidad Politécnica de la Zona Metropolitana de Guadalajara	9,773,639.03
4127	15	Institutos Tecnológicos en el Interior del Estado Instituto Tecnológico Superior de Mascota	0.00
4127	16	Institutos Tecnológicos en el Interior del Estado Instituto Tecnológico Superior de Cocula	0.00
4127	17	Institutos Tecnológicos en el Interior del Estado Instituto Tecnológico Superior de Tala	0.00
4127	18	Institutos Tecnológicos en el Interior del Estado Universidad Politécnica de la Zona Metropolitana de Guadalajara (Aportación Federal)	8,387,310.00
4128	00	Escuela de Conservación y Restauración de Occidente	4,774,328.00
4129	01	Colegio de Educación Profesional Técnica del Estado de Jalisco Aportación Estatal	5,921,700.00
4129	02	Colegio de Educación Profesional Técnica del Estado de Jalisco Ramo 33	157,570,445.00
4130	00	Trompo Mágico, Museo Interactivo	43,402,861.69
4131	00	Patronato de Fomento Educativo en el Estado de Jalisco, A.C.	1,865,200.00
4132	00	El Colegio de Jalisco, A.C.	21,000,000.00
4133	00	Consejo Estatal para el Fomento Deportivo y el Apoyo a la Juventud (CODE) Gastos de operación	136,903,500.00
4133	01	Consejo Estatal para el Fomento Deportivo y el Apoyo a la Juventud (CODE) Gastos de operación para los XVI Juegos Panamericanos 2011	34,969,999.98
4134	00	Comité Administrador del Programa Estatal de Construcción de Escuelas (C.A.P.E.C.E.)	38,713,068.00
4135	00	Instituto Cultural Cabañas	13,005,800.00
4136	00	Instituto Jalisciense de Antropología e Historia	1,021,074.00
4137	00	Sistema Jalisciense de Radio y Televisión	28,840,730.00
4138	00	Orquesta Filarmónica de Jalisco	27,300,000.00
4139	01	OPD Servicios de Salud Jalisco Aportación Estatal	241,040,388.93
4139	02	OPD Servicios de Salud Jalisco Ramo 33	2,409,719,318.18
4139	07	OPD Servicios de Salud Jalisco Programa de Calidad, Equidad y Desarrollo en Salud (PROCEDES)	5,150,000.00
4139	10	OPD Servicios de Salud Jalisco Medicamento para enfermos de SIDA	5,000,000.00
4139	14	OPD Servicios de Salud Jalisco Ramo 33 (ISR)	0.00
4139	15	OPD Servicios de Salud Jalisco Hospital Sierra Occidental, Municipio de Ayutla	1,666,666.00
4139	16	OPD Servicios de Salud Jalisco Programa de Caravanas de la Salud-1	4,847,439.36
4139	17	OPD Servicios de Salud Jalisco Programa de Hospitales y Unidades Médicas	133,128,924.54
4139	18	OPD Servicios de Salud Jalisco Seguro Popular 2009	1,663,152,724.61
4139	19	OPD Servicios de Salud Jalisco Adquisición de laboratorio de bioseguridad	7,276,842.00
4139	20	OPD Servicios de Salud Jalisco Programa de Desarrollo Humano Oportunidades	76,195,509.00
4139	21	OPD Servicios de Salud Jalisco Programa de Caravanas de la Salud-2	2,686,673.00
4139	22	OPD Servicios de Salud Jalisco Programa de Caravanas de la Salud-3	1,591,254.91
4139	23	OPD Servicios de Salud Jalisco Seguro Popular 2008	6,273,844.00
4139	24	OPD Servicios de Salud Jalisco Programa de Calidad, Equidad y Desarrollo en Salud (PROCEDES Aportación Federal)	1,000,000.00
4139	25	OPD Servicios de Salud Jalisco Programa Caravanas de la Salud 2008	741,830.00

PARTIDA	DESTINO	DESCRIPCIÓN PARTIDA PRESUPUESTAL	PRESUPUESTO EJERCIDO (Cifras preliminares a la cuenta pública anual)
4139	26	OPD Servicios de Salud Jalisco Programa Seguro Médico para una nueva generación 2008	8,725,554.50
4139	27	OPD Servicios de Salud Jalisco Programa Seguro Médico para una nueva generación 2009	27,126,377.00
4139	28	OPD Servicios de Salud Jalisco Fortalecimiento de las acciones de Salud Pública en Entidades Federativas (AFASPE)	61,131,062.20
4139	29	OPD Servicios de Salud Jalisco Programa de Vacunación Universal (PROVAC)	0.00
4139	30	OPD Servicios de Salud Jalisco Comunidades Saludables	178,600.00
4139	31	OPD Servicios de Salud Jalisco Programa Caravanas de la Salud-4 2009	0.00
4139	32	OPD Servicios de Salud Jalisco OPD Servicios de Salud Jalisco (partida nueva en: Destino), Programa Caravanas de la Salud-5 2009	0.00
4139	33	OPD Servicios de Salud Jalisco Fortalecimiento de la Red Nacional de Laboratorios	6,121,335.00
4139	34	OPD Servicios de Salud Jalisco Programas y Proyectos de protección contra riesgos sanitarios	6,121,335.00
4139	35	OPD Servicios de Salud Jalisco Conv.Transf.de recursos XXXIII Examen Nacional de Aspirantes a Residencias Médicas 2009	1,012,719.00
4139	36	OPD Servicios de Salud Jalisco Si Calidad 2009	1,009,050.00
4140	01	OPD Hospital Civil de Guadalajara Aportación Estatal	1,421,115,181.93
4140	02	OPD Hospital Civil de Guadalajara Ramo 33	483,905,490.00
4141	00	Instituto Jalisciense de Cancerología	37,131,484.00
4142	00	Consejo Estatal de Transplantes de Órganos y Tejidos	8,438,003.00
4143	00	Instituto Jalisciense de Salud Mental Gastos de operación	70,706,127.00
4144	00	Instituto Jalisciense de Alivio del Dolor y Cuidados Paliativos	6,630,702.00
4145	00	Comisión de Arbitraje Médico del Estado de Jalisco	9,148,555.00
4146	00	Organismo Coordinador de la Operación Integral del Servicio de Transporte Público en el Estado (OCOIT)	10,000,000.00
4147	00	Centro Estatal de Investigación de la Vialidad y el Transporte (CEIT)	5,611,899.00
4148	00	Centro de Atención a Víctimas del Delito	0.00
4149	00	Instituto Jalisciense de Ciencias Forenses Gastos de operación	90,714,000.00
4149	01	Instituto Jalisciense de Ciencias Forenses Fortalecimiento de las Percepciones Económicas para el Personal Operativo	6,742,000.00
4149	02	Instituto Jalisciense de Ciencias Forenses Centro de control de confianza	14,545,430.00
4150	00	Supremo Tribunal de Justicia Gastos de operación	278,298,722.00
4150	01	Supremo Tribunal de Justicia Instituto de Justicia Alternativa del Estado de Jalisco	0.00
4151	00	Consejo de la Judicatura del Estado de Jalisco Gastos de operación	422,022,450.00
4152	00	Tribunal Electoral Gastos de operación	33,248,409.99
4152	01	Tribunal Electoral Proceso Electoral	10,632,099.99
4153	00	Tribunal de lo Administrativo del Estado Gastos de operación	43,561,670.00
4154	00	Comisión Estatal de Derechos Humanos	69,490,700.00
4155	00	Industria Jalisciense de Rehabilitación Social (I.N.J.A.L.R.E.S.O.)	7,031,566.00
4156	00	Aportación para el Programa de Telefonía Rural	736,166.28

PARTIDA	DESTINO	DESCRIPCIÓN PARTIDA PRESUPUESTAL	PRESUPUESTO EJERCIDO (Cifras preliminares a la cuenta pública anual)
4157	00	Instituto Electoral y de Participación Ciudadana del Estado de Jalisco Gastos de operación	90,672,160.00
4157	04	Instituto Electoral y de Participación Ciudadana del Estado de Jalisco Proceso Electoral	289,782,200.00
4157	05	Instituto Electoral y de Participación Ciudadana del Estado de Jalisco Prerrogativas a partidos políticos	231,382,350.00
4159	00	Procuraduría de Desarrollo Urbano	23,817,444.00
4160	01	Sistema para el Desarrollo Integral de la Familia "Jalisco" (DIF) Aportación Estatal	212,340,280.00
4160	02	Sistema para el Desarrollo Integral de la Familia "Jalisco" (DIF) Ramo 33	279,721,152.30
4160	03	Sistema para el Desarrollo Integral de la Familia "Jalisco" (DIF) Provisión para la atención y prevención de la violencia intrafamiliar	7,192,500.00
4160	04	Sistema para el Desarrollo Integral de la Familia "Jalisco" (DIF) Adultos Mayores	2,184,000.00
4160	05	Sistema para el Desarrollo Integral de la Familia "Jalisco" (DIF) Infraestructura comunitaria (CADI, SUPERA)	50,000,000.00
4160	07	Sistema para el Desarrollo Integral de la Familia "Jalisco" (DIF) Centro de Rehabilitación Integral del DIF	15,000,000.00
4160	08	Sistema para el Desarrollo Integral de la Familia "Jalisco" (DIF) Programa para la Protección y Desarrollo Integral de la Infancia (PPDII)	0.00
4160	09	Sistema para el Desarrollo Integral de la Familia "Jalisco" (DIF) Atención Educativa, niñas y jóvenes con aptitudes sobresalientes y/o talentos específicos	0.00
4161	00	Instituto Cabañas	22,191,700.00
4162	00	Instituto Jalisciense de Asistencia Social	540,600.00
4163	00	Instituto de Transparencia e Información Pública del Estado de Jalisco	15,281,998.00
4165	00	Procuraduría de la Defensa Fiscal y Administrativa del Estado de Jalisco y sus Municipios Aportación Estatal	0.00
4167	00	Comisión Estatal Indígena	3,439,780.00
4168	01	Sistema de Tren Eléctrico Urbano (SITEUR) Gasto de Operación y Administración del Proyecto para Movilidad Urbana	28,505,644.00
4169	00	Auditoría Superior del Estado de Jalisco	219,000,000.00
4201	00	Construcción y Rehabilitación de Plantas de Tratamiento Otras construcciones y rehabilitaciones de Plantas de Tratamiento	14,701,000.00
4202	00	Infraestructura Hidráulica Otras Obras de Infraestructura Hidráulica	233,364,235.27
4202	03	Infraestructura Hidráulica En comunidades urbanas	76,512,923.23
4202	04	Infraestructura Hidráulica En comunidades rurales	36,889,600.13
4203	01	Desarrollo de Infraestructura del Sistema de Agua Abastecimiento de Agua para la Zona Conurbada de Guadalajara	105,587,290.78
4203	02	Desarrollo de Infraestructura del Sistema de Agua Saneamiento de Agua para la Zona Conurbada de Guadalajara	204,706,267.86
4203	03	Desarrollo de Infraestructura del Sistema de Agua Aportación Federal para el Abastecimiento de Agua para la Zona Conurbada de Guadalajara	0.00
4203	04	Desarrollo de Infraestructura del Sistema de Agua Aportación Federal para el Saneamiento de Agua para la Zona Conurbada de Guadalajara	0.00

PARTIDA	DESTINO	DESCRIPCIÓN PARTIDA PRESUPUESTAL	PRESUPUESTO EJERCIDO (Cifras preliminares a la cuenta pública anual)
4204	00	Aportación a la Promoción de la Vivienda en el Estado	205,860,940.50
4211	00	Desarrollo del Proyecto de la Ciudad Judicial	228,317,358.28
4212	00	Fideicomiso para el Desarrollo Regional Centro Occidente (FIDERCO)	1,000,000.00
4213	00	Fondo para el Consejo Metropolitano	1,714,104,324.12
4214	03	Fideicomiso Alianza para el Campo de Jalisco (FACEJ) Fideicomiso Alianza para el Campo (FACEJ)	320,152,876.00
4215	00	Fideicomiso para la Administración de Programas de Desarrollo Forestal del Estado de Jalisco (FIPRODEFO)	21,326,000.00
4216	00	Fideicomiso Bosque de la Primavera	7,000,000.00
4217	00	Fideicomiso para el Desarrollo Forestal (FIDEFOR)	17,980,000.00
4218	00	Apoyo a Proyectos Productivos Rurales Aportación Estatal	13,310,385.97
4218	03	Apoyo a Proyectos Productivos Rurales Ramo 33	22,176,966.19
4218	11	Apoyo a Proyectos Productivos Rurales Fondo de Contingencia para el Sector Lechero	0.00
4219	00	Fideicomiso para la gestión integral de la Cuenca del Río Ayuquila	4,000,000.00
4221	00	Imagen Urbana y Turística Aportación Estatal	32,680,286.03
4221	01	Imagen Urbana y Turística Aportación Federal	22,295,307.02
4223	00	Infraestructura Deportiva Otras Obras de Infraestructura Deportiva	32,200,000.00
4223	01	Infraestructura Deportiva Aportación Estatal para los XVI Juegos Panamericanos 2011	95,000,000.00
4223	02	Infraestructura Deportiva Equipamiento para complejo Acuático y Estadio de Atletismo (Juegos Panamericanos)	150,000,000.00
4223	11	Infraestructura Deportiva Equipamiento Deportivo 2009	20,999,999.96
4223	12	Infraestructura Deportiva Construcción y rehabilitación de 4 unidades deportivas en Guadalajara	14,000,000.00
4223	13	Infraestructura Deportiva Infraestructura Deportiva (Aportación Federal)	5,999,486.60
4223	14	Infraestructura Deportiva Centro Nacional Paralímpico (Aportación Federal)	0.00
4223	15	Infraestructura Deportiva Convenio Obra Pública - Infraestructura Deportiva Municipal	31,759,520.00
4223	16	Infraestructura Deportiva Construcción de Diversas Obras Deportivas en Guadalajara y en Puerto Vallarta	341,200,000.00
4223	17	Infraestructura Deportiva Fideicomiso para Desarrollo de Infraestructura y Equipamiento Deportivo Juegos Panamericanos 2011	129,800,000.00
4224	01	Infraestructura Educativa Infraestructura educativa estatal	64,962,015.43
4224	02	Infraestructura Educativa Infraestructura educativa Ramo 33	313,835,436.45
4224	08	Infraestructura Educativa Infraestructura Educativa para el Consejo Nacional de Fomento Educativo (CONAFE)	5,192,000.00
4224	09	Infraestructura Educativa Educación Media Superior y Superior Tecnológica	32,711,085.00
4224	14	Infraestructura Educativa Construcción de planteles para el Sistema de Educación Media Superior de la Universidad de Guadalajara	25,000,000.00
4224	16	Infraestructura Educativa Mantenimiento de instalaciones de Escuelas de Educación Básica	20,000,000.00

PARTIDA	DESTINO	DESCRIPCIÓN PARTIDA PRESUPUESTAL	PRESUPUESTO EJERCIDO (Cifras preliminares a la cuenta pública anual)
4224	20	Infraestructura Educativa 4 preparatorias para el Municipio de Guadalajara	0.00
4224	21	Infraestructura Educativa Preparatoria en Acatlán de Juárez	15,000,000.00
4224	22	Infraestructura Educativa Construcción de la Escuela Preparatoria en San José de Gracia, en Tepatitlán de Morelos	7,000,000.00
4224	23	Infraestructura Educativa Centro Universitario de Ciencias Sociales y Humanidades (CUCSH)	4,155,000.00
4224	24	Infraestructura Educativa Centro Universitario de Ciencias Exactas e Ingenierías (CUCEI)	0.00
4224	25	Infraestructura Educativa Centro Universitario de Ciencias de la Salud (CUCS)	5,128,000.00
4224	26	Infraestructura Educativa Educación Preescolar	49,994,425.47
4224	29	Infraestructura Educativa Centro Universitario del Sur (CUSUR), en el municipio de Zapotlán el Grande	10,000,000.00
4224	30	Infraestructura Educativa Centro Universitario de Los Lagos (CULAGOS), en el municipio de Lagos de Moreno	5,000,000.00
4224	31	Infraestructura Educativa Centro Universitario de la Costa Sur (CUCSUR), en el municipio de Autlán de Navarro	12,000,000.00
4224	32	Infraestructura Educativa Centro Universitario de Los Altos (CUALTOS), en el municipio de Tepatitlán de Morelos	4,957,178.00
4224	33	Infraestructura Educativa Construcción de Aula de Usos Múltiples para Secundaria General No.19 "Gregorio Torres Quintero" (clave escolar 14DES0022E) en Tlajomulco de Zuñiga	400,850.00
4224	34	Infraestructura Educativa Infraestructura Educativa Diversa (FAEB)	389,769,972.39
4224	36	Infraestructura Educativa Fondo de innovación para Educación Media Superior (Aportación Federal)	5,000,000.00
4224	37	Infraestructura Educativa Programa para la ampliación Educativa y apoyo a la calidad 2009 (Aportación Federal)	0.00
4224	38	Infraestructura Educativa Fondo de Infraestructura para Educación Media Superior (Aportación Federal)	45,715,227.50
4224	39	Infraestructura Educativa Fondo de Infraestructura para la Educación Media Superior 2008	1,076,418.71
4224	41	Infraestructura Educativa FAEB 2009	7,500,000.00
4225	00	Aportación para el Desarrollo Social del Estado Programa de Desarrollo Social en el Estado	196,804,745.58
4225	01	Aportación para el Desarrollo Social del Estado Programa Estatal de Infraestructura Social con los Migrantes	100,785,650.00
4225	02	Aportación para el Desarrollo Social del Estado Programa Mejora Tu Casa	244,773,092.94
4225	04	Aportación para el Desarrollo Social del Estado Fondo de Apoyo a Migrantes	32,584,371.00
4226	00	Fondo Complementario para el Desarrollo Regional	550,837,813.06
4227	00	Desarrollo de infraestructura en los municipios	4,204,655.27
4227	00	Desarrollo de infraestructura en los municipios Desarrollo de Infraestructura en los Municipios	48,130,047.57
4227	01	Desarrollo de infraestructura en los municipios Programa de Acción Comunitaria (PACE)	100,000,000.00
4227	04	Desarrollo de infraestructura en los municipios Remodelación del Centro Histórico de Pihuamo	0.00
4232	01	Fondo de aportación para el desarrollo de Proyectos Estratégicos Paisaje Agavero	4,503,925.30
4232	01	Fondo de aportación para el desarrollo de Proyectos Estratégicos Centro de Software	30,000,000.00
4232	01	Fondo de aportación para el desarrollo de Proyectos Estratégicos Andador del Peregrino	27,035,021.87
4232	01	Fondo de aportación para el desarrollo de Proyectos Estratégicos Agroparques	42,899,148.56

PARTIDA	DESTINO	DESCRIPCIÓN PARTIDA PRESUPUESTAL	PRESUPUESTO EJERCIDO (Cifras preliminares a la cuenta pública anual)
4232	02	Fondo de aportación para el desarrollo de Proyectos Estratégicos Ruta arqueológica	21,933,720.25
4232	02	Fondo de aportación para el desarrollo de Proyectos Estratégicos Centro de Valor Agregado	35,551,208.39
4232	02	Fondo de aportación para el desarrollo de Proyectos Estratégicos Ruta Wixarika - Cinegética	14,204,657.31
4301	00	Pagos de defunción	2,259,910.65
4301	01	Pagos de defunción Ramo 33	5,103,994.86
4302	00	Becas	49,138,061.38
4302	01	Becas Ramo 33	43,533,220.00
4303	01	Pre y premios Ramo 33	445,694.20
4304	01	Instituciones sin fines de lucro Unidad Asistencial para Indigentes (U.A.P.I.)	8,540,500.00
4304	01	Instituciones sin fines de lucro Cruz Roja Delegación Jalisco	59,100.00
4304	02	Instituciones sin fines de lucro Sociedad de Geografía y Estadística del Estado de Jalisco	567,000.00
4304	02	Instituciones sin fines de lucro IAP de Jalisco y sus Municipios, A.C.	3,003,000.00
4304	02	Instituciones sin fines de lucro Fundación de Arquitectura Tapatía Luis Barragán, A.C.	503,000.00
4304	02	Instituciones sin fines de lucro Fundación TELETON Mexico, A.C.	30,000,000.00
4304	02	Instituciones sin fines de lucro Comité Regional de Protección, Inspección y Fomento de los Recursos Naturales de la Sierra de Quila A.C.	6,000,000.00
4304	02	Instituciones sin fines de lucro Asilo Leónidas K. Demos	3,170,100.00
4304	03	Instituciones sin fines de lucro Patronato del Nevado de Colima y Cuencas Adyacentes A.C	4,000,000.00
4304	03	Instituciones sin fines de lucro Aportación a la Academia Municipal Taurina	484,000.00
4304	03	Instituciones sin fines de lucro Asilo Club de Leones	1,871,800.00
4304	04	Instituciones sin fines de lucro Salas de Velación	2,020,200.00
4304	05	Instituciones sin fines de lucro Fundación Produce Jalisco, A.C.	1,060,000.00
4304	05	Instituciones sin fines de lucro Centro de Terapias Especiales	820,100.00
4304	05	Instituciones sin fines de lucro Asociación Mutualista	9,606,747.74
4304	06	Instituciones sin fines de lucro Fundación Jalisco Innovación y Desarrollo, A.C.	6,960,000.00
4304	06	Instituciones sin fines de lucro Centros de Capacitación	6,748,600.00
4304	07	Instituciones sin fines de lucro Apoyo a Invidentes del Estado	167,100.00
4304	09	Instituciones sin fines de lucro Aportación a la Casa del Jubilado	3,000,000.00
4304	10	Instituciones sin fines de lucro Aportación para los Sindicatos	4,177,787.00
4305	00	Aportación para el desarrollo de programas educativos	35,830,467.50
4305	02	Aportación para el desarrollo de programas educativos Escuelas de Calidad	26,370,086.00
4305	04	Aportación para el desarrollo de programas educativos Programa de Fortalecimiento a la Educación Temprana. (Aportación Federal)	7,395,098.30
4305	05	Aportación para el desarrollo de programas educativos Habilidades digitales para todos	58,276,245.74
4305	06	Aportación para el desarrollo de programas educativos Programa Nacional de Lectura	1,720,483.58
4305	07	Aportación para el desarrollo de programas educativos Programa de fortalecimiento del servicio a la Educación Telesecundaria	17,098,629.00

PARTIDA	DESTINO	DESCRIPCIÓN PARTIDA PRESUPUESTAL	PRESUPUESTO EJERCIDO (Cifras preliminares a la cuenta pública anual)
4305	08	Aportación para el desarrollo de programas educativos Proyecto de consumo y cambio cultural de alumnos de secundaria en Jalisco	363,500.00
4306	00	Aportaciones a Instituciones y Programas para la Prevención del SIDA	1,600,000.00
4307	01	Aportación para el Desarrollo Humano y Social del Estado Programa Adultos Mayores	203,239,500.00
4307	02	Aportación para el Desarrollo Humano y Social del Estado Programa Llega	125,733,106.62
4307	03	Aportación para el Desarrollo Humano y Social del Estado Programa Becas Indígenas	5,467,200.00
4307	05	Aportación para el Desarrollo Humano y Social del Estado Apoyo de paquetes escolares a personas de escasos recursos	24,999,921.60
4307	06	Aportación para el Desarrollo Humano y Social del Estado Apoyo de bicicletas a personas de escasos recursos	20,283,690.12
4307	07	Aportación para el Desarrollo Humano y Social del Estado Apoyos a Grupos Vulnerables	4,579,882.50
4307	08	Aportación para el Desarrollo Humano y Social del Estado VIVE Incluyente	14,270,991.95
4308	00	Aportación a los Organismos de la Sociedad Civil	94,813,617.50
4310	00	Aportación al Seguro Escolar contra accidentes personales	3,038,943.69
4312	00	Aportación para el Centro de Atención al Adulto Mayor	0.00
4402	00	Fondo de Ciencia y Tecnología Aportación al Fondo de ciencia y Tecnología	250,000,000.00
4403	00	Fondo Jalisco de Fomento Empresarial (FOJAL) Aportación Estatal	408,000,000.00
4403	02	Fondo Jalisco de Fomento Empresarial (FOJAL) Mujeres emprendedoras	25,000,000.00
4404	00	Aportación a la promoción económica del Estado Aportación diversa a la Promoción Económica del Estado	488,178,547.81
4404	08	Aportación a la promoción económica del Estado Programa de Competitividad y Logística de Centrales de Abastos (PROLOGYCA)(Aportación Federal)	8,213,723.00
4404	15	Aportación a la promoción económica del Estado Programa Especial de Verificación y Vigilancia "Tequila"	1,200,000.00
4405	00	Fondo de Apoyo al Programa Especial de Financiamiento de la Vivienda para el Magisterio en el Estado de Jalisco (FOVIMJAL)	5,364,300.00
4406	00	Aportación para la Promoción, Fomento y Difusión para la Cultura y las Artes del Estado	1,378,000.00
4407	00	Aportación Estatal para el Convenio con el Consejo Nacional para la Cultura y las Artes (CONACULTA) Aportación Estatal	4,023,040.00
4407	01	Aportación Estatal para el Convenio con el Consejo Nacional para la Cultura y las Artes (CONACULTA) Programa Apoyo a las Culturas Municipales y Comunitarias de Jalisco (PACMyC)	1,000,000.00
4407	02	Aportación Estatal para el Convenio con el Consejo Nacional para la Cultura y las Artes (CONACULTA) II Encuentro Jóvenes Creadores de FONCA	400,000.00
4407	03	Aportación Estatal para el Convenio con el Consejo Nacional para la Cultura y las Artes (CONACULTA) Programa Fomento a la Lectura	350,000.00
4407	04	Aportación Estatal para el Convenio con el Consejo Nacional para la Cultura y las Artes (CONACULTA) Desarrollo Cultural Infantil	350,000.00
4407	05	Aportación Estatal para el Convenio con el Consejo Nacional para la Cultura y las Artes (CONACULTA) III Encuentro Nacional de Jóvenes Creadores del FONCA	250,000.00
4408	01	Fideicomiso Programa de Seguridad (FOSEG) Aportación Estatal	63,744,266.82
4408	02	Fideicomiso Programa de Seguridad (FOSEG) Ramo 33	245,688,245.21

PARTIDA	DESTINO	DESCRIPCIÓN PARTIDA PRESUPUESTAL	PRESUPUESTO EJERCIDO (Cifras preliminares a la cuenta pública anual)
4409	00	Aportación para la Investigación y Conservación del Patrimonio Cultural	2,820,000.00
4410	00	Aportación a la Promoción Turística del Estado	53,030,808.93
4501	00	Pensiones	513,778.29
4501	01	Pensiones Aportación al Convenio de Pensionados y Jubilados del OPD Hospital Civil de Guadalajara	21,218,000.00
4601	01	Responsabilidad Patrimonial del Estado Poder Legislativo	0.00
4601	02	Responsabilidad Patrimonial del Estado Poder Ejecutivo	19,355.00
4601	03	Responsabilidad Patrimonial del Estado Supremo Tribunal de Justicia	0.00
4601	04	Responsabilidad Patrimonial del Estado Consejo de la Judicatura del Estado de Jalisco	380,282.01
4601	05	Responsabilidad Patrimonial del Estado Tribunal Electoral	0.00
4601	06	Responsabilidad Patrimonial del Estado Tribunal de lo Administrativo del Estado	0.00
4601	07	Responsabilidad Patrimonial del Estado Comisión Estatal de Derechos Humanos	0.00
4601	08	Responsabilidad Patrimonial del Estado Instituto Electoral y de Participación Ciudadana del Estado de Jalisco	0.00
4602	00	Erogaciones contingentes	883,424.96
4602	01	Erogaciones contingentes Seguro por siniestros en actividades agropecuarias	13,864,481.74
4602	01	Erogaciones contingentes Ramo 33	0.00
4603	01	Erogaciones Imprevistas Por Acuerdo del C. Gobernador	509,263,433.77
4603	02	Erogaciones Imprevistas Provisión al Fondo de Desastres	56,514,955.48
4603	03	Erogaciones Imprevistas Aportación Federal Extraordinaria	5,013,419.25
4701	00	Instituto para el Desarrollo Técnico de las Haciendas Públicas (INDETEC)	1,190,257.96
4702	00	Procuraduría Federal del Consumidor (PROFECO)	3,500,000.00
		Total por capítulo 4000	27,497,208,706.86
5101	00	Mobiliario	6,172,792.20
5101	01	Mobiliario Ramo 33	4,500,728.02
5101	02	Mobiliario FAEB	3,243,000.00
5101	03	Mobiliario Ramo 11	14,462,205.74
5102	00	Equipo de oficina	2,272,803.83
5102	01	Equipo de oficina Ramo 33	1,560,879.11
5102	02	Equipo de oficina FAEB	166,812.10
5102	03	Equipo de oficina Ramo 11	1,090,571.44
5103	00	Equipo educacional y recreativo	63,431.91
5103	01	Equipo educacional y recreativo Ramo 33	50,158.88
5103	03	Equipo educacional y recreativo Ramo 11	74,474.00
5104	00	Bienes artísticos y culturales	819,908.30
5104	01	Bienes artísticos y culturales Ramo 33	2,949.75
5104	03	Bienes artísticos y culturales Ramo 11	2,624,998.05
5201	00	Maquinaria y equipo agropecuario	0.00

PARTIDA	DESTINO	DESCRIPCIÓN PARTIDA PRESUPUESTAL	PRESUPUESTO EJERCIDO (Cifras preliminares a la cuenta pública anual)
5202	00	Maquinaria y equipo industrial	68,816.49
5202	01	Maquinaria y equipo industrial Ramo 33	20,539.50
5203	00	Maquinaria y equipo de construcción	0.00
5204	00	Equipo de telefonía y telecomunicaciones Secretaría de Administración	774.84
5204	00	Equipo de telefonía y telecomunicaciones	1,439,539.09
5204	01	Equipo de telefonía y telecomunicaciones Ramo 33	1,228,542.98
5204	01	Equipo de telefonía y telecomunicaciones Indemnización por siniestros	0.00
5205	00	Maquinaria y equipo electrónico	5,977.75
5205	01	Maquinaria y equipo electrónico Ramo 33	23,088.33
5206	00	Equipo de computación electrónico. Secretaría de Administración	2,283,815.16
5206	00	Equipo de computación electrónico.	14,113,544.43
5206	01	Equipo de computación electrónico. Ramo 33	10,137,547.83
5206	03	Equipo de computación electrónico. Ramo 11	1,693,051.52
5206	04	Equipo de computación electrónico. FAEB	6,923,436.66
5207	00	Maquinaria y equipo diverso	239,846.30
5208	00	Equipo para semaforización	9,829,408.39
5301	00	Vehículos y equipo terrestre Secretaría de Administración	2,568,959.69
5301	00	Vehículos y equipo terrestre	18,783,635.70
5301	01	Vehículos y equipo terrestre Sorteo anual del Día del Maestro	7,736,512.96
5301	02	Vehículos y equipo terrestre Reposición de vehículos robados, siniestrados y perdida total	655,700.00
5301	04	Vehículos y equipo terrestre FAEB	617,478.50
5302	00	Vehículos y equipo marítimo, lacustre y pluvial	0.00
5304	01	Vehículos y equipo auxiliar de transporte Ramo 33	754,291.90
5304	02	Vehículos y equipo auxiliar de transporte FAEB	18,768.00
5401	00	Equipo médico y de laboratorio	25,506.43
5401	01	Equipo médico y de laboratorio Ramo 33	155,971.34
5402	00	Instrumental médico y de laboratorio	0.00
5402	01	Instrumental médico y de laboratorio Ramo 33	13,121.50
5501	00	Herramientas y máquinas-herramienta	17,208.93
5501	01	Herramientas y máquinas-herramienta Ramo 33	80,101.20
5502	00	Refacciones y accesorios mayores	817,321.56
5502	01	Refacciones y accesorios mayores Ramo 33	76,275.67
5602	00	Animales de reproducción	153,300.00
5701	00	Edificios y locales	0.00
5701	01	Edificios y locales Ramo 33	0.00
5702	00	Terrenos	352,971,459.81

PARTIDA	DESTINO	DESCRIPCIÓN PARTIDA PRESUPUESTAL	PRESUPUESTO EJERCIDO (Cifras preliminares a la cuenta pública anual)
5702	01	Terrenos Ramo 33	0.00
5703	00	Adjudicaciones, expropiaciones e Indemnizaciones de inmuebles	0.00
5703	01	Adjudicaciones, expropiaciones e Indemnizaciones de inmuebles Ramo 33	0.00
5801	00	Equipo de seguridad pública	0.00
5802	00	Complementarias	0.00
5802	00	Complementarias Complementarias	0.00
5802	01	Complementarias Seguridad de los Sistemas de Información	29,070,682.95
5802	01	Complementarias Ramo 33	60,904.00
5802	01	Complementarias Programa de reactivación turística	4,964,167.75
5802	01	Complementarias Programa de Seguridad Pública Estatal	230,570,604.56
5802	01	Complementarias Elaboración de los Programas de Ordenamiento Territorial Municipal	0.00
5802	01	Complementarias Asistencia Mutua en Materia de Incendios Forestales con la Provincia de Alberta Canadá	2,558,564.27
5802	02	Complementarias Programa Jalisco en Vivo	118,710,043.36
5802	02	Complementarias Programa Estatal de Conmemoración	39,997,921.25
5802	02	Complementarias Modernización tecnológica y administrativa	18,705,215.02
5802	02	Complementarias Modernización del Registro Público de la Propiedad y Comercio	9,126,820.47
5802	02	Complementarias Estrategia para la mitigación del cambio climático	5,445,727.92
5802	02	Complementarias Apoyo a familias de policías caídos en el combate al crimen	3,489,383.31
5802	03	Complementarias Proyecto Jaguar y Felinos Americanos	240,385.00
5802	03	Complementarias Programa Integral de Promoción y Desarrollo Cultural en Jalisco (Jalisco en la Cultura)	11,372,681.57
5802	03	Complementarias Equipamiento para el Proceso Electoral	49,733,968.69
5802	04	Complementarias Fortalecimiento al Empleo	44,000,000.00
5802	04	Complementarias Firma electrónica certificada para el Estado de Jalisco	9,307,006.39
5802	04	Complementarias Estudio de la Biodiversidad	0.00
5802	04	Complementarias Desarrollo Cultural Tierra Caliente	0.00
5802	05	Complementarias Modernización del Archivo de Instrumentos Públicos	535,194.31
5802	05	Complementarias La posada Jalisco	100,000.00
5802	05	Complementarias Areas naturales protegidas (Aportación Federal)	571,600.00
5802	06	Complementarias Reconocimiento al desempeño laboral	4,078,493.64
5802	06	Complementarias Olimpiada Jalisco de Juegos Tradicionales	91,471.00
5802	06	Complementarias Modernización del Registro Público de la Propiedad y Comercio 2009 (Aportación Federal)	728,025.33
5802	06	Complementarias Aportación Federal	0.00
5802	07	Complementarias Sexto Foro Internacional desde lo Local (Aportación Federal)	0.00
5802	07	Complementarias Programa de Apoyo a la Infraestructura Cultural de los Estados (PAICE)	0.00

PARTIDA	DESTINO	DESCRIPCIÓN PARTIDA PRESUPUESTAL	PRESUPUESTO EJERCIDO (Cifras preliminares a la cuenta pública anual)
5802	07	Complementarias Gestión Integral de Residuos (Aportación Federal)	0.00
5802	08	Complementarias Cumbre de Líderes de America del Norte	4,118,608.54
5802	08	Complementarias Adquisición Mural "Dos siglos de Independencia y Libertad"	0.00
5802	09	Complementarias Modernización del Registro Público de la Propiedad y Comercio 2009 (Aportación Estatal)	2,301,236.02
5802	09	Complementarias Fortalecimiento al Empleo, capacitación para el trabajo a mujeres	25,000,000.00
5802	09	Complementarias Financiamiento para la Adecuación de Estación Ferroviaria y Construcción de Museo "Por Vías de la Revolución"	0.00
5802	10	Complementarias Fortalecimiento de la Gobernabilidad	3,100,000.00
5802	11	Complementarias Programa de Modernización del Registro Civil (Aportación Federal 2009)	0.00
		Total por capítulo 5000	1,088,537,961.14
6101	00	Ampliación de la Red de Comunicaciones Terrestres Ampliación de la Red Comunicaciones Terrestres	643,277,799.86
6101	01	Ampliación de la Red de Comunicaciones Terrestres Carretera Amatitan - Huejuquilla	8,871,546.13
6101	02	Ampliación de la Red de Comunicaciones Terrestres Carretera Tuxcueca - Mazamitla	135,417,049.59
6101	03	Ampliación de la Red de Comunicaciones Terrestres Carretera Autlán - Villa Purificación - Chamela	46,308,515.94
6101	14	Ampliación de la Red de Comunicaciones Terrestres Programa de Infraestructura Básica para Pueblos Indígenas (Aportación Federal)	46,684,967.60
6102	00	Conservación de la Red de Comunicaciones Terrestres Otras Obras de Conservación de la Red de Comunicaciones	442,388,560.80
6104	00	Inversión Regional y de Apoyo Municipal Otras Obras de Infraestructura	654,100,661.45
6104	41	Inversión Regional y de Apoyo Municipal Apoyo al SIAPA para reparación de fugas y emergencias	140,000,000.00
6104	42	Inversión Regional y de Apoyo Municipal Construcción de la carretera Tepatitlán de Morelos - San José de Gracia en el municipio de Tepatitlán de Morelos	36,877,170.94
6104	43	Inversión Regional y de Apoyo Municipal Construcción del camino Santa Cruz - Los Sauces - Los Sauces - La Mota, en su intersección con la carretera Tototlán - Tepatitlán de Morelos	0.00
6104	44	Inversión Regional y de Apoyo Municipal Sistema de Agua Potable para pequeñas comunidades, en Tepatitlán de Morelos	10,000,000.00
6104	45	Inversión Regional y de Apoyo Municipal Diversas obras para el Municipio de Atoyac: Pozo profundo, mejora urbana de la Delegación Cuyacapán y empedrado ahogado en cemento en la Delegación de Unión de Guadalupe	4,000,000.00
6105	00	Inversión Metropolitana Otras Obras de Inversión Metropolitana	183,748,593.61
6107	00	Electrificación Diversas Obras de Electrificación	19,589,870.34
6108	00	Ampliación de Caminos Rurales Diversas Obra de Ampliación de Caminos Rurales	24,536,785.43
6109	00	Infraestructura Productiva Rural Programa de infraestructura productiva rural	180,234,750.83
6109	01	Infraestructura Productiva Rural Adquisición de Maquinaria	377,860,864.46
6109	06	Infraestructura Productiva Rural Ramo 33	172,882,353.60
6109	07	Infraestructura Productiva Rural Apoyo para el Desarrollo y Mejoramiento Rural (Aportación Federal)	0.00
6110	00	Infraestructura para la Construcción y Distribución de Redes Hidroagrícolas	155,593,136.72
6111	00	Infraestructura Pesquera y Acuicola	8,864,005.74

PARTIDA	DESTINO	DESCRIPCIÓN PARTIDA PRESUPUESTAL	PRESUPUESTO EJERCIDO (Cifras preliminares a la cuenta pública anual)
6112	00	Infraestructura de Protección, Conservación y Preservación Ecológica	5,916,509.38
6112	01	Infraestructura de Protección, Conservación y Preservación Ecológica Relleno Sanitario Mazamitla	4,000,000.00
6113	00	Infraestructura Cultural Otras Obras de Infraestructura Cultural	35,337,320.77
6113	05	Infraestructura Cultural FOREMOBA Catedral Metropolitana de la Asunción de María Santísima	0.00
6113	06	Infraestructura Cultural FOREMOBA Templo de San Juan Bautista	0.00
6113	07	Infraestructura Cultural FOREMOBA Templo de Jesús María	0.00
6115	00	Infraestructura de Seguridad Pública	16,214,196.03
6116	00	Infraestructura en materia de Salud	77,567,553.02
6201	00	Proyectos para el Desarrollo de Infraestructura Programa de Proyectos para el Desarrollo de Infraestructura	72,970,461.88
6202	00	Fomento de Actividades Pesqueras y Acuícolas	6,820,846.87
6203	00	Fomento de Actividades Productivas, Agroindustriales y de Comercialización	7,999,979.21
6204	00	Fomento de Actividades de Protección, Conservación y Preservación Ecológica Otros Proyectos de Fomento de Actividades de Protección, Conservación y Preservación Ecológica	20,473,687.39
6204	00	Fomento de Actividades de Protección, Conservación y Preservación Ecológica Fomento de Actividades de Protección, Conservación y Preservación Ecológica	1,947,496.56
		Total por capítulo 6000	3,540,484,684.15
8101	00	Participaciones a Municipios por Ingresos Estatales	635,163,346.92
8102	00	Participaciones a Municipios por Ingresos Federales	6,055,492,689.52
8102	01	Participaciones a Municipios por Ingresos Federales Aportación Federal Extraordinaria	722,088,894.64
8201	00	Fondo de Infraestructura Social Municipal	1,126,182,920.00
8202	00	Fondo de Fortalecimiento Municipal	2,666,621,704.00
8203	01	Aportaciones a Fideicomisos de Turismo Aportación al Fideicomiso al Turismo de la Zona Metropolitana	31,900,851.00
8203	02	Aportaciones a Fideicomisos de Turismo Aportación al Fideicomiso al Turismo en los Municipios del Interior del Estado	7,096,745.00
8203	03	Aportaciones a Fideicomisos de Turismo Aportación al Fideicomiso al Turismo en Puerto Vallarta	38,305,289.18
8203	04	Aportaciones a Fideicomisos de Turismo Aportación al Fideicomiso al Turismo en San Juan de los Lagos	397,997.00
8301	00	Fondo Compensatorio a Municipios	200,000,000.02
8302	01	Subsidio a Municipios Por Acuerdo del C. Gobernador	134,137,007.00
8302	03	Subsidio a Municipios Subsidio para la Seguridad Pública en los Municipios	132,397,144.47
8303	00	Fondo de Incentivo a la Eficiencia de la Gestión Municipal	100,000,000.00
		Total por capítulo 8000	11,849,784,588.75
9101	00	Amortización de la deuda pública	303,591,627.21
9201	00	Intereses de la deuda pública	615,833,572.89
9301	00	Comisiones y gastos de la deuda pública	8,364,046.60
9401	00	ADEFAS por Servicios Personales	99,973,650.43

PARTIDA	DESTINO	DESCRIPCIÓN PARTIDA PRESUPUESTAL	PRESUPUESTO EJERCIDO (Cifras preliminares a la cuenta pública anual)
9402	00	ADEFAS por conceptos distintos de Servicios Personales	20,219,245.11
9403	00	Devolución de ingresos percibidos indebidamente en ejercicios fiscales anteriores	12,565,329.71
Total por capítulo 9000			1,060,547,471.95
			68,141,466,932.86

9. Objeto del Gasto

UP	ORG	PARTIDA	DESTINO	UNIDAD - PARTIDA PRESUPUESTAL	PRESUPUESTO EJERCIDO (Cifras preliminares a la cuenta pública anual)
PODER LEGISLATIVO					
01	00	4101	00	Poder Legislativo	519,999,999.99
01	00	4169	00	Auditoría Superior del Estado de Jalisco	219,000,000.00
01	00	4601	01	Responsabilidad Patrimonial del Estado , Poder Legislativo	0.00
Total Capitulo 4000					738,999,999.99
Total por Unidad Presupuestal					738,999,999.99
DESPACHO DEL GOBERNADOR					
02	00	1101	00	Sueldo base	4,028,756.00
02	00	1301	00	Prima quinquenal por años de servicios efectivos prestados	17,256.24
02	00	1311	00	Prima vacacional y dominical	49,968.57
02	00	1312	00	Aguinaldo	508,651.65
02	00	1325	00	Estímulo por el día del servidor público	73,685.71
02	00	1401	00	Cuotas a pensiones	183,621.12
02	00	1402	00	Cuotas para la vivienda	110,172.64
02	00	1404	00	Cuotas al IMSS por enfermedades y maternidad	84,347.58
02	00	1405	00	Cuotas para el Sistema de Ahorro para el Retiro (SAR)	43,149.20
02	00	1601	00	Ayuda para despensa	147,263.00
02	00	1602	00	Ayuda para pasajes	95,012.00
02	00	1701	00	Impacto al salario en el transcurso del año	0.00
Total Capitulo 1000					5,341,883.71
02	00	2101	00	Material de oficina	16,065.00
02	00	2102	00	Material de limpieza	8,032.50
02	00	2105	00	Materiales y útiles de impresión y reproducción	5,114.24
02	00	2106	00	Accesorios, materiales y útiles de equipo de cómputo electrónico	12,240.00
02	00	2201	00	Alimentación para servidores públicos estatales	93,320.71
02	00	2204	00	Utensilios para el servicio de alimentación	5,019.30
02	00	2301	00	Materias primas	0.00
02	00	2302	00	Refacciones, accesorios y herramientas menores	19,060.63
02	00	2404	00	Material eléctrico	7,035.56
02	00	2503	00	Medicinas y productos farmacéuticos	9,040.69
02	00	2601	00	Combustibles	76,500.00
02	00	2602	00	Lubricantes y aditivos	4,140.00
Total Capitulo 2000					255,568.63
02	00	3101	00	Servicio postal	250.00
02	00	3103	00	Servicio telefónico	4,543,930.00
02	00	3104	00	Servicio de energía eléctrica	325,280.00
02	00	3203	00	Arrendamiento de maquinaria y equipo	3,220.00
02	00	3207	00	Subrogaciones	10,246.50

UP	ORG	PARTIDA	DESTINO	UNIDAD - PARTIDA PRESUPUESTAL	PRESUPUESTO EJERCIDO (Cifras preliminares a la cuenta pública anual)
02	00	3304	00	Capacitación especializada	0.00
02	00	3404	00	Seguros	51,144.72
02	00	3408	00	Otros impuestos y derechos	40,727.00
02	00	3501	00	Mantenimiento y conservación de mobiliario y equipo de oficina	3,760.50
02	00	3502	00	Mantenimiento y conservación de equipo de cómputo	0.00
02	00	3503	00	Mantenimiento y conservación de maquinaria y equipo de transporte	134,751.86
02	00	3504	00	Mantenimiento y conservación de instalaciones	8,032.50
02	00	3507	00	Servicios de lavandería, limpieza, higiene y fumigación	19,584.00
02	00	3602	00	Impresiones de papelería oficial	12,999.55
02	00	3604	00	Servicio de telecomunicaciones	22,718.84
02	00	3701	00	Pasajes	94,596.96
02	00	3702	00	Viáticos	163,932.24
Total Capitulo 3000					5,435,174.67
02	00	4602	00	Erogaciones contingentes	0.00
Total Capitulo 4000					0.00
02	00	5101	00	Mobiliario	5,497.00
02	00	5102	00	Equipo de oficina	9,391.99
02	00	5204	00	Equipo de telefonía y telecomunicaciones	0.00
02	00	5301	00	Vehículos y equipo terrestre	137,417.70
Total Capitulo 5000					152,306.69
Total por Unidad Presupuestal					11,184,933.70
SECRETARÍA GENERAL DE GOBIERNO					
03	00	1101	00	Sueldo base	139,011,462.84
03	00	1101	03	Sueldo base, Sueldo excedente	384,197.52
03	00	1104	00	Sobresueldos	1,803,699.28
03	00	1207	00	Honorarios por servicios profesionales	896,108.38
03	00	1301	00	Prima quinquenal por años de servicios efectivos prestados	1,162,266.35
03	00	1311	00	Prima vacacional y dominical	1,933,655.98
03	00	1312	00	Aguinaldo	19,964,672.93
03	00	1325	00	Estímulo por el día del servidor público	6,330,481.74
03	00	1401	00	Cuotas a pensiones	7,118,480.89
03	00	1402	00	Cuotas para la vivienda	4,271,097.35
03	00	1404	00	Cuotas al IMSS por enfermedades y maternidad	5,929,924.04
03	00	1405	00	Cuotas para el Sistema de Ahorro para el Retiro (SAR)	2,753,527.57
03	00	1601	00	Ayuda para despensa	11,705,399.80
03	00	1602	00	Ayuda para pasajes	7,283,197.92
03	00	1701	00	Impacto al salario en el transcurso del año	0.00
Total Capitulo 1000					210,548,172.59
03	00	2101	00	Material de oficina	1,208,478.06
03	00	2102	00	Material de limpieza	586,886.00
03	00	2103	00	Material didáctico	13,868.49
03	00	2104	00	Material estadístico y geográfico	370.13

UP	ORG	PARTIDA	DESTINO	UNIDAD - PARTIDA PRESUPUESTAL	PRESUPUESTO EJERCIDO (Cifras preliminares a la cuenta pública anual)
03	00	2105	00	Materiales y útiles de impresión y reproducción	1,302,445.85
03	00	2106	00	Accesorios, materiales y útiles de equipo de cómputo electrónico	1,131,957.17
03	00	2201	00	Alimentación para servidores públicos estatales	1,126,221.31
03	00	2204	00	Utensilios para el servicio de alimentación	17,563.70
03	00	2302	00	Refacciones, accesorios y herramientas menores	191,031.54
03	00	2401	00	Materiales de construcción y de reparación	39,488.33
03	00	2402	00	Estructuras y manufacturas	26,640.72
03	00	2403	00	Materiales complementarios	30,098.79
03	00	2404	00	Material eléctrico	115,405.97
03	00	2502	00	Plaguicidas, abonos y fertilizantes	7,294.97
03	00	2503	00	Medicinas y productos farmacéuticos	11,883.77
03	00	2506	00	Materiales y suministros médicos	6,669.10
03	00	2507	00	Materiales y suministros de laboratorio	105,356.47
03	00	2601	00	Combustibles	2,222,766.68
03	00	2602	00	Lubricantes y aditivos	12,868.38
03	00	2701	00	Vestuario, uniformes y blancos	487,272.72
03	00	2702	00	Prendas de protección	15,530.03
03	00	2703	00	Artículos deportivos	0.00
Total Capítulo 2000					8,660,098.18
03	00	3101	00	Servicio postal	84,923.94
03	00	3102	00	Servicio telegráfico	0.00
03	00	3103	00	Servicio telefónico	2,752,535.31
03	00	3104	00	Servicio de energía eléctrica	2,173,160.00
03	00	3201	00	Arrendamiento de edificios y locales	1,722,847.32
03	00	3203	00	Arrendamiento de maquinaria y equipo	586,229.09
03	00	3204	00	Arrendamiento de equipo de cómputo	444,420.10
03	00	3205	00	Arrendamiento de vehículos	0.00
03	00	3207	00	Subrogaciones	0.00
03	00	3302	00	Capacitación institucional	0.00
03	00	3303	00	Estudios diversos	527,736.48
03	00	3304	00	Capacitación especializada	58,500.00
03	00	3402	00	Fletes y maniobras	114,689.89
03	00	3403	00	Servicios de vigilancia	3,600.00
03	00	3404	00	Seguros	3,221,581.59
03	00	3408	00	Otros impuestos y derechos	420,529.30
03	00	3501	00	Mantenimiento y conservación de mobiliario y equipo de oficina	101,069.87
03	00	3502	00	Mantenimiento y conservación de equipo de cómputo	723,115.33
03	00	3503	00	Mantenimiento y conservación de maquinaria y equipo de transporte	1,920,648.46
03	00	3504	00	Mantenimiento y conservación de instalaciones	2,054,524.72
03	00	3506	00	Mantenimiento y conservación de maquinaria y equipo de trabajo específico	115,934.84
03	00	3507	00	Servicios de lavandería, limpieza, higiene y fumigación	649,630.30



UP	ORG	PARTIDA	DESTINO	UNIDAD - PARTIDA PRESUPUESTAL	PRESUPUESTO EJERCIDO (Cifras preliminares a la cuenta pública anual)
03	00	3601	00	Gastos de difusión, publicaciones y edición de trabajos de Gobierno	794,967.27
03	00	3602	00	Impresiones de papelería oficial	506,736.51
03	00	3604	00	Servicio de telecomunicaciones	248,790.00
03	00	3701	00	Pasajes	433,435.07
03	00	3702	00	Viáticos	3,113,652.00
03	00	3704	00	Traslado de personal	0.00
03	00	3802	00	Congresos, convenciones y exposiciones	4,031,295.77
Total Capitulo 3000					26,804,553.16
03	00	4602	00	Erogaciones contingentes	449.00
Total Capitulo 4000					449.00
03	00	5101	00	Mobiliario	292,704.87
03	00	5102	00	Equipo de oficina	169,349.59
03	00	5103	00	Equipo educacional y recreativo	0.00
03	00	5202	00	Maquinaria y equipo industrial	0.00
03	00	5204	00	Equipo de telefonía y telecomunicaciones	115,266.79
03	00	5205	00	Maquinaria y equipo electrónico	5,977.75
03	00	5206	00	Equipo de computación electrónico.	3,677,007.02
03	00	5207	00	Maquinaria y equipo diverso	0.00
03	00	5301	00	Vehículos y equipo terrestre	801,599.96
03	00	5501	00	Herramientas y máquinas-herramienta	0.00
03	00	5502	00	Refacciones y accesorios mayores	0.00
03	00	5702	00	Terrenos	0.00
03	00	5802	02	Complementarias, Modernización del Registro Público de la Propiedad y Comercio	9,126,820.47
03	00	5802	04	Complementarias, Firma electrónica certificada para el Estado de Jalisco	9,307,006.39
03	00	5802	05	Complementarias, Modernización del Archivo de Instrumentos Públicos	535,194.31
03	00	5802	06	Complementarias, Modernización del Registro Público de la Propiedad y Comercio 2009 (Aportación Federal)	728,025.33
03	00	5802	07	Complementarias, Sexto Foro Internacional desde lo Local (Aportación Federal)	0.00
03	00	5802	08	Complementarias, Cumbre de Líderes de America del Norte	4,118,608.54
03	00	5802	09	Complementarias, Modernización del Registro Público de la Propiedad y Comercio 2009 (Aportación Estatal)	2,301,236.02
03	00	5802	10	Complementarias, Fortalecimiento de la Gobernabilidad	3,100,000.00
03	00	5802	11	Complementarias, Programa de Modernización del Registro Civil (Aportación Federal 2009)	0.00
Total Capitulo 5000					34,278,797.04
03	04	4106	00	Unidad Estatal de Protección Civil y Bomberos, Gastos de operación	85,322,969.00
03	04	4106	03	Unidad Estatal de Protección Civil y Bomberos, Fortalecimiento de las Percepciones Económicas para el Personal Operativo	5,000,000.00
03	11	4102	00	Instituto de Estudios del Federalismo "Prisciliano Sánchez", Aportación Estatal	5,904,370.00
03	13	4104	00	Instituto Jalisciense de las Mujeres , Aportación Estatal	18,381,538.00

UP	ORG	PARTIDA	DESTINO	UNIDAD - PARTIDA PRESUPUESTAL	PRESUPUESTO EJERCIDO (Cifras preliminares a la cuenta pública anual)
03	14	4103	00	Instituto Jalisciense de la Juventud, Gastos de operación	10,517,602.00
03	14	4103	01	Instituto Jalisciense de la Juventud, Programa de becas para jóvenes recién egresados	40,000,000.00
03	16	4108	00	Instituto Jalisciense de la Pirotécnia, Aportación Estatal	0.00
03	17	4165	00	Procuraduría de la Defensa Fiscal y Administrativa del Estado de Jalisco y sus Municipios, Aportación Estatal	0.00
03	18	4130	00	Trompo Mágico, Museo Interactivo	43,402,861.69
Total Capitulo 4000					208,529,340.69
Total por Unidad Presupuestal					488,821,410.66
SECRETARÍA DE FINANZAS					
04	00	1101	00	Sueldo base, Sueldo base	240,298,851.65
04	00	1101	03	Sueldo base, Sueldo excedente	451,121.92
04	00	1104	00	Sobresueldos	4,477,790.95
04	00	1201	00	Honorarios por servicios personales	3,984,883.09
04	00	1207	00	Honorarios por servicios profesionales	43,000.00
04	00	1301	00	Prima quinquenal por años de servicios efectivos prestados	3,662,580.12
04	00	1311	00	Prima vacacional y dominical	3,391,451.19
04	00	1312	00	Aguinaldo	34,098,603.91
04	00	1325	00	Estímulo por el día del servidor público	99,622.45
04	00	1401	00	Cuotas a pensiones	12,447,601.92
04	00	1402	00	Cuotas para la vivienda	7,468,584.90
04	00	1404	00	Cuotas al IMSS por enfermedades y maternidad	13,219,487.55
04	00	1405	00	Cuotas para el Sistema de Ahorro para el Retiro (SAR)	4,895,737.15
04	00	1601	00	Ayuda para despensa	20,855,229.68
04	00	1602	00	Ayuda para pasajes	12,907,057.67
04	00	1701	00	Impacto al salario en el transcurso del año	0.00
Total Capitulo 1000					362,301,604.15
04	00	2101	00	Material de oficina	2,526,786.00
04	00	2102	00	Material de limpieza	628,114.09
04	00	2103	00	Material didáctico	27,883.74
04	00	2105	00	Materiales y útiles de impresión y reproducción	47,625.01
04	00	2106	00	Accesorios, materiales y útiles de equipo de cómputo electrónico	3,890,811.78
04	00	2201	00	Alimentación para servidores públicos estatales	867,852.59
04	00	2204	00	Utensilios para el servicio de alimentación	16,174.23
04	00	2302	00	Refacciones, accesorios y herramientas menores	107,308.51
04	00	2401	00	Materiales de construcción y de reparación	20,690.65
04	00	2402	00	Estructuras y manufacturas	33,122.76
04	00	2403	00	Materiales complementarios	27,935.00
04	00	2404	00	Material eléctrico	65,362.13
04	00	2501	00	Sustancias químicas	1,648.00
04	00	2502	00	Plaguicidas, abonos y fertilizantes	45,869.57
04	00	2503	00	Medicinas y productos farmacéuticos	39,962.27

UP	ORG	PARTIDA	DESTINO	UNIDAD - PARTIDA PRESUPUESTAL	PRESUPUESTO EJERCIDO (Cifras preliminares a la cuenta pública anual)
04	00	2506	00	Materiales y suministros médicos	45,236.77
04	00	2507	00	Materiales y suministros de laboratorio	4,094.15
04	00	2601	00	Combustibles	697,431.85
04	00	2602	00	Lubricantes y aditivos	6,751.63
04	00	2701	00	Vestuario, uniformes y blancos	30,897.48
04	00	2702	00	Prendas de protección	18,508.34
04	00	2703	00	Artículos deportivos	59.00
04	00	2901	00	Registro e Identificación Vehicular, Placas para registro	32,033,654.80
04	00	2901	01	Registro e Identificación Vehicular, Programa de Refrendo Vehicular	12,041,560.30
Total Capítulo 2000					53,225,340.65
04	00	3101	00	Servicio postal	251,857.63
04	00	3103	00	Servicio telefónico	12,850,674.37
04	00	3104	00	Servicio de energía eléctrica	5,152,435.00
04	00	3105	00	Servicio de agua potable	72,236.06
04	00	3201	00	Arrendamiento de edificios y locales	6,478,622.69
04	00	3203	00	Arrendamiento de maquinaria y equipo	605,677.87
04	00	3204	00	Arrendamiento de equipo de cómputo	4,470,122.03
04	00	3206	00	Arrendamientos especiales	144,765.00
04	00	3207	00	Subrogaciones	0.00
04	00	3303	00	Estudios diversos	1,407,536.55
04	00	3303	01	Estudios diversos, Programa de Innovación Gubernamental	2,855,252.63
04	00	3402	00	Fletes y maniobras	31,614.07
04	00	3404	00	Seguros	4,324,837.26
04	00	3405	00	Intereses, descuentos y otros servicios bancarios	34,305,795.11
04	00	3408	00	Otros impuestos y derechos	151,832.82
04	00	3501	00	Mantenimiento y conservación de mobiliario y equipo de oficina	256,617.75
04	00	3502	00	Mantenimiento y conservación de equipo de cómputo	8,406,077.08
04	00	3503	00	Mantenimiento y conservación de maquinaria y equipo de transporte	742,268.13
04	00	3504	00	Mantenimiento y conservación de instalaciones	9,851,388.61
04	00	3507	00	Servicios de lavandería, limpieza, higiene y fumigación	1,102,025.82
04	00	3601	00	Gastos de difusión, publicaciones y edición de trabajos de Gobierno	554,528.00
04	00	3602	00	Impresiones de papelería oficial	11,558,489.49
04	00	3604	00	Servicio de telecomunicaciones	399,843.50
04	00	3701	00	Pasajes	868,980.45
04	00	3702	00	Viáticos	3,022,931.30
04	00	3704	00	Traslado de personal	23,472.37
04	00	3802	00	Congresos, convenciones y exposiciones	307,036.36
Total Capítulo 3000					110,196,917.95
04	00	4304	02	Instituciones sin fines de lucro , IAP de Jalisco y sus Municipios, A.C.	3,003,000.00
04	00	4601	02	Responsabilidad Patrimonial del Estado , Poder Ejecutivo	19,355.00
04	00	4602	00	Erogaciones contingentes	583.20

UP	ORG	PARTIDA	DESTINO	UNIDAD - PARTIDA PRESUPUESTAL	PRESUPUESTO EJERCIDO (Cifras preliminares a la cuenta pública anual)
04	00	4603	01	Erogaciones Imprevistas , Por Acuerdo del C. Gobernador	509,263,433.77
04	00	4603	02	Erogaciones Imprevistas , Provisión al Fondo de Desastres	56,514,955.48
04	00	4603	03	Erogaciones Imprevistas , Aportación Federal Extraordinaria	5,013,419.25
04	00	4701	00	Instituto para el Desarrollo Técnico de las Haciendas Públicas (INDETEC)	1,190,257.96
Total Capitulo 4000					575,005,004.66
04	00	5101	00	Mobiliario	447,491.73
04	00	5102	00	Equipo de oficina	125,695.66
04	00	5204	00	Equipo de telefonía y telecomunicaciones	26,598.35
04	00	5206	00	Equipo de computación electrónico.	445,971.38
04	00	5301	00	Vehículos y equipo terrestre	0.00
04	00	5802	01	Complementarias, Seguridad de los Sistemas de Información	29,070,682.95
Total Capitulo 5000					30,116,440.07
04	00	8302	01	Subsidio a Municipios, Por Acuerdo del C. Gobernador	134,137,007.00
04	00	8302	03	Subsidio a Municipios, Subsidio para la Seguridad Pública en los Municipios	132,397,144.47
Total Capitulo 8000					266,534,151.47
Total por Unidad Presupuestal					1,397,379,458.95
SECRETARÍA DE DESARROLLO URBANO					
05	00	1101	00	Sueldo base, Sueldo base	73,472,121.29
05	00	1101	03	Sueldo base, Sueldo excedente	576,782.64
05	00	1104	00	Sobresueldos	933,739.44
05	00	1201	00	Honorarios por servicios personales	0.00
05	00	1207	00	Honorarios por servicios profesionales	0.00
05	00	1301	00	Prima quinquenal por años de servicios efectivos prestados	846,807.37
05	00	1311	00	Prima vacacional y dominical	1,028,768.99
05	00	1312	00	Aguinaldo	10,366,458.63
05	00	1325	00	Estímulo por el día del servidor público	3,158,686.02
05	00	1401	00	Cuotas a pensiones	3,794,767.03
05	00	1402	00	Cuotas para la vivienda	2,276,865.78
05	00	1404	00	Cuotas al IMSS por enfermedades y maternidad	3,274,059.20
05	00	1405	00	Cuotas para el Sistema de Ahorro para el Retiro (SAR)	1,453,734.77
05	00	1601	00	Ayuda para despensa	6,335,742.50
05	00	1602	00	Ayuda para pasajes	3,954,808.50
05	00	1701	00	Impacto al salario en el transcurso del año	0.00
Total Capitulo 1000					111,473,342.16
05	00	2101	00	Material de oficina	592,291.38
05	00	2102	00	Material de limpieza	274,468.41
05	00	2103	00	Material didáctico	1,975.20
05	00	2104	00	Material estadístico y geográfico	3,830.00
05	00	2105	00	Materiales y útiles de impresión y reproducción	46,116.45
05	00	2106	00	Accesorios, materiales y útiles de equipo de cómputo electrónico	369,264.97

UP	ORG	PARTIDA	DESTINO	UNIDAD - PARTIDA PRESUPUESTAL	PRESUPUESTO EJERCIDO (Cifras preliminares a la cuenta pública anual)
05	00	2201	00	Alimentación para servidores públicos estatales	370,414.36
05	00	2204	00	Utensilios para el servicio de alimentación	11,601.61
05	00	2302	00	Refacciones, accesorios y herramientas menores	366,372.33
05	00	2401	00	Materiales de construcción y de reparación	34,216.26
05	00	2402	00	Estructuras y manufacturas	31,944.42
05	00	2403	00	Materiales complementarios	0.00
05	00	2404	00	Material eléctrico	46,802.73
05	00	2503	00	Medicinas y productos farmacéuticos	822.72
05	00	2507	00	Materiales y suministros de laboratorio	8,868.12
05	00	2601	00	Combustibles	1,978,008.75
05	00	2602	00	Lubricantes y aditivos	4,019.99
05	00	2701	00	Vestuario, uniformes y blancos	104,056.84
05	00	2702	00	Prendas de protección	43,733.05
Total Capitulo 2000					4,288,807.59
05	00	3101	00	Servicio postal	41,465.81
05	00	3102	00	Servicio telegráfico	0.00
05	00	3103	00	Servicio telefónico	1,483,723.02
05	00	3104	00	Servicio de energía eléctrica	1,351,691.00
05	00	3104	01	Servicio de energía eléctrica, Alumbrado Público en Obras de Infraestructura	7,719,822.00
05	00	3105	00	Servicio de agua potable	794.20
05	00	3201	00	Arrendamiento de edificios y locales	97,340.37
05	00	3203	00	Arrendamiento de maquinaria y equipo	630,779.13
05	00	3207	00	Subrogaciones	0.00
05	00	3303	00	Estudios diversos	146,525.75
05	00	3304	00	Capacitación especializada	98,325.00
05	00	3404	00	Seguros	2,833,649.23
05	00	3408	00	Otros impuestos y derechos	219,381.00
05	00	3501	00	Mantenimiento y conservación de mobiliario y equipo de oficina	55,871.24
05	00	3502	00	Mantenimiento y conservación de equipo de cómputo	160,489.46
05	00	3503	00	Mantenimiento y conservación de maquinaria y equipo de transporte	1,843,017.97
05	00	3504	00	Mantenimiento y conservación de instalaciones	214,095.89
05	00	3506	00	Mantenimiento y conservación de maquinaria y equipo de trabajo específico	3,688.40
05	00	3507	00	Servicios de lavandería, limpieza, higiene y fumigación	35,768.45
05	00	3601	00	Gastos de difusión, publicaciones y edición de trabajos de Gobierno	1,973,638.37
05	00	3602	00	Impresiones de papelería oficial	2,242.50
05	00	3604	00	Servicio de telecomunicaciones	41,860.00
05	00	3701	00	Pasajes	224,391.51
05	00	3702	00	Viáticos	5,846,499.69
05	00	3704	00	Traslado de personal	34,009.87
05	00	3704	01	Traslado de personal, Programa de supervisión de Inversión Pública	66,086.34

UP	ORG	PARTIDA	DESTINO	UNIDAD - PARTIDA PRESUPUESTAL	PRESUPUESTO EJERCIDO (Cifras preliminares a la cuenta pública anual)
05	00	3802	00	Congresos, convenciones y exposiciones	1,270,941.85
Total Capitulo 3000					26,396,098.05
05	00	4203	01	Desarrollo de Infraestructura del Sistema de Agua , Abastecimiento de Agua para la Zona Conurbada de Guadalajara	105,587,290.78
05	00	4203	02	Desarrollo de Infraestructura del Sistema de Agua , Saneamiento de Agua para la Zona Conurbada de Guadalajara	204,706,267.86
05	00	4203	03	Desarrollo de Infraestructura del Sistema de Agua , Aportación Federal para el Abastecimiento de Agua para la Zona Conurbada de Guadalajara	0.00
05	00	4203	04	Desarrollo de Infraestructura del Sistema de Agua , Aportación Federal para el Saneamiento de Agua para la Zona Conurbada de Guadalajara	0.00
05	00	4211	00	Desarrollo del Proyecto de la Ciudad Judicial	228,317,358.28
05	00	4213	00	Fondo para el Consejo Metropolitano	1,714,104,324.12
05	00	4227	00	Desarrollo de infraestructura en los municipios, Desarrollo de Infraestructura en los Municipios	0.00
05	00	4602	00	Erogaciones contingentes	0.00
Total Capitulo 4000					2,252,715,241.04
05	00	5101	00	Mobiliario	112,030.88
05	00	5102	00	Equipo de oficina	55,203.40
05	00	5203	00	Maquinaria y equipo de construcción	0.00
05	00	5204	00	Equipo de telefonía y telecomunicaciones	3,541.05
05	00	5206	00	Equipo de computación electrónico.	173,114.10
05	00	5301	00	Vehículos y equipo terrestre	0.00
05	00	5501	00	Herramientas y máquinas-herramienta	0.00
05	00	5702	00	Terrenos	145,366,034.83
Total Capitulo 5000					145,709,924.26
05	00	6101	00	Ampliación de la Red de Comunicaciones Terrestres, Ampliación de la Red Comunicaciones Terrestres	643,277,799.86
05	00	6101	01	Ampliación de la Red de Comunicaciones Terrestres, Carretera Amatitan - Huejuquilla	8,871,546.13
05	00	6101	02	Ampliación de la Red de Comunicaciones Terrestres, Carretera Tuxcueca - Mazamitla	135,417,049.59
05	00	6101	03	Ampliación de la Red de Comunicaciones Terrestres, Carretera Autlán - Villa Purificación - Chamela	46,308,515.94
05	00	6101	14	Ampliación de la Red de Comunicaciones Terrestres, Programa de Infraestructura Básica para Pueblos Indígenas (Aportación Federal)	46,684,967.60
05	00	6102	00	Conservación de la Red de Comunicaciones Terrestres, Otras Obras de Conservación de la Red de Comunicaciones	442,388,560.80
05	00	6104	00	Inversión Regional y de Apoyo Municipal, Otras Obras de Infraestructura	654,100,661.45
05	00	6104	41	Inversión Regional y de Apoyo Municipal, Apoyo al SIAPA para reparación de fugas y emergencias	140,000,000.00
05	00	6104	42	Inversión Regional y de Apoyo Municipal, Construcción de la carretera Tepatitlán de Morelos - San José de Gracia en el municipio de Tepatitlán de Morelos	36,877,170.94

UP	ORG	PARTIDA	DESTINO	UNIDAD - PARTIDA PRESUPUESTAL	PRESUPUESTO EJERCIDO (Cifras preliminares a la cuenta pública anual)
05	00	6104	43	Inversión Regional y de Apoyo Municipal, Construcción del camino Santa Cruz - Los Sauces - Los Sauces - La Mota, en su intersección con la carretera Tototlán - Tepatitlán de Morelos	0.00
05	00	6104	44	Inversión Regional y de Apoyo Municipal, Sistema de Agua Potable para pequeñas comunidades, en Tepatitlán de Morelos	10,000,000.00
05	00	6104	45	Inversión Regional y de Apoyo Municipal, Diversas obras para el Municipio de Atoyac: Pozo profundo, mejora urbana de la Delegación Cuyacapán y empedrado ahogado en cemento en la Delegación de Unión de Guadalupe	4,000,000.00
05	00	6105	00	Inversión Metropolitana, Otras Obras de Inversión Metropolitana	183,748,593.61
05	00	6107	00	Electrificación, Diversas Obras de Electrificación	19,589,870.34
05	00	6115	00	Infraestructura de Seguridad Pública	16,214,196.03
05	00	6116	00	Infraestructura en materia de Salud	77,567,553.02
05	00	6201	00	Proyectos para el Desarrollo de Infraestructura, Programa de Proyectos para el Desarrollo de Infraestructura	72,970,461.88
Total Capitulo 6000					2,538,016,947.19
05	04	4110	00	Parque de la Solidaridad	7,707,399.96
05	05	4111	00	Parque Metropolitano	12,807,259.00
05	07	4204	00	Aportación a la Promoción de la Vivienda en el Estado	205,860,940.50
05	10	4112	00	Comisión Estatal del Agua de Jalisco (CEA), Aportación Estatal	210,864,952.55
05	10	4201	00	Construcción y Rehabilitación de Plantas de Tratamiento, Otras construcciones y rehabilitaciones de Plantas de Tratamiento	14,701,000.00
05	10	4202	00	Infraestructura Hidráulica, Otras Obras de Infraestructura Hidraulica	233,364,235.27
05	10	4202	03	Infraestructura Hidráulica, En comunidades urbanas	76,512,923.23
05	10	4202	04	Infraestructura Hidráulica, En comunidades rurales	36,889,600.13
Total Capitulo 4000					798,708,310.64
Total por Unidad Presupuestal					5,877,308,670.93
SECRETARÍA DE DESARROLLO RURAL					
06	00	1101	00	Sueldo base	58,774,766.62
06	00	1104	00	Sobresueldos	883,919.76
06	00	1301	00	Prima quinquenal por años de servicios efectivos prestados	626,177.82
06	00	1311	00	Prima vacacional y dominical	800,094.76
06	00	1312	00	Aguinaldo	8,254,989.61
06	00	1325	00	Estímulo por el día del servidor público	2,392,568.29
06	00	1401	00	Cuotas a pensiones	3,014,386.65
06	00	1402	00	Cuotas para la vivienda	1,808,633.69
06	00	1404	00	Cuotas al IMSS por enfermedades y maternidad	2,202,352.21
06	00	1405	00	Cuotas para el Sistema de Ahorro para el Retiro (SAR)	1,152,205.47
06	00	1601	00	Ayuda para despensa	4,616,652.20
06	00	1602	00	Ayuda para pasajes	2,883,931.79
06	00	1701	00	Impacto al salario en el transcurso del año	0.00
Total Capitulo 1000					87,410,678.87
06	00	2101	00	Material de oficina	375,268.09
06	00	2102	00	Material de limpieza	142,019.80

UP	ORG	PARTIDA	DESTINO	UNIDAD - PARTIDA PRESUPUESTAL	PRESUPUESTO EJERCIDO (Cifras preliminares a la cuenta pública anual)
06	00	2103	00	Material didáctico	8,680.73
06	00	2104	00	Material estadístico y geográfico	195.50
06	00	2105	00	Materiales y útiles de impresión y reproducción	15,861.49
06	00	2106	00	Accesorios, materiales y útiles de equipo de cómputo electrónico	435,459.71
06	00	2201	00	Alimentación para servidores públicos estatales	163,002.55
06	00	2203	00	Alimentación de animales	297,063.89
06	00	2204	00	Utensilios para el servicio de alimentación	7,524.34
06	00	2301	00	Materias primas	259,380.38
06	00	2302	00	Refacciones, accesorios y herramientas menores	421,421.26
06	00	2401	00	Materiales de construcción y de reparación	24,734.91
06	00	2402	00	Estructuras y manufacturas	19,350.09
06	00	2403	00	Materiales complementarios	632.50
06	00	2404	00	Material eléctrico	60,424.90
06	00	2501	00	Sustancias químicas	1,259.18
06	00	2502	00	Plaguicidas, abonos y fertilizantes	23,625.67
06	00	2503	00	Medicinas y productos farmacéuticos	25,921.43
06	00	2506	00	Materiales y suministros médicos	4,249.97
06	00	2507	00	Materiales y suministros de laboratorio	985.24
06	00	2601	00	Combustibles	3,567,725.63
06	00	2602	00	Lubricantes y aditivos	3,363.24
06	00	2701	00	Vestuario, uniformes y blancos	79,047.08
06	00	2702	00	Prendas de protección	47,475.37
06	00	2703	00	Artículos deportivos	412.77
Total Capítulo 2000					5,985,085.72
06	00	3101	00	Servicio postal	0.00
06	00	3102	00	Servicio telegráfico	0.00
06	00	3103	00	Servicio telefónico	2,902,999.97
06	00	3104	00	Servicio de energía eléctrica	1,895,899.00
06	00	3105	00	Servicio de agua potable	0.00
06	00	3201	00	Arrendamiento de edificios y locales	4,433,817.84
06	00	3203	00	Arrendamiento de maquinaria y equipo	187,470.00
06	00	3204	00	Arrendamiento de equipo de cómputo	412,781.68
06	00	3303	00	Estudios diversos	8,625.00
06	00	3304	00	Capacitación especializada	118,120.00
06	00	3402	00	Fletes y maniobras	16,352.82
06	00	3404	00	Seguros	2,656,690.25
06	00	3405	00	Intereses, descuentos y otros servicios bancarios	22,627.78
06	00	3408	00	Otros impuestos y derechos	212,362.40
06	00	3501	00	Mantenimiento y conservación de mobiliario y equipo de oficina	19,742.52
06	00	3502	00	Mantenimiento y conservación de equipo de cómputo	109,193.02
06	00	3503	00	Mantenimiento y conservación de maquinaria y equipo de transporte	2,186,079.60

UP	ORG	PARTIDA	DESTINO	UNIDAD - PARTIDA PRESUPUESTAL	PRESUPUESTO EJERCIDO (Cifras preliminares a la cuenta pública anual)
06	00	3504	00	Mantenimiento y conservación de instalaciones	238,753.31
06	00	3506	00	Mantenimiento y conservación de maquinaria y equipo de trabajo específico	3,169.00
06	00	3507	00	Servicios de lavandería, limpieza, higiene y fumigación	333,040.00
06	00	3601	00	Gastos de difusión, publicaciones y edición de trabajos de Gobierno	206,854.79
06	00	3602	00	Impresiones de papelería oficial	30,874.63
06	00	3604	00	Servicio de telecomunicaciones	46,920.00
06	00	3701	00	Pasajes	299,630.98
06	00	3702	00	Viáticos	1,257,901.41
06	00	3802	00	Congresos, convenciones y exposiciones	685,019.11
Total Capitulo 3000					18,284,925.11
06	00	4113	00	Comité Estatal para el Fomento y Protección Pecuaria del Estado de Jalisco, S.C.	12,720,000.00
06	00	4214	03	Fideicomiso Alianza para el Campo de Jalisco (FACEJ) , Fideicomiso Alianza para el Campo (FACEJ)	320,152,876.00
06	00	4215	00	Fideicomiso para la Administración de Programas de Desarrollo Forestal del Estado de Jalisco (FIPRODEFO)	21,326,000.00
06	00	4216	00	Fideicomiso Bosque de la Primavera	7,000,000.00
06	00	4217	00	Fideicomiso para el Desarrollo Forestal (FIDEFOR)	17,980,000.00
06	00	4218	00	Apoyo a Proyectos Productivos Rurales, Aportación Estatal	13,310,385.97
06	00	4218	03	Apoyo a Proyectos Productivos Rurales, Ramo 33	22,176,966.19
06	00	4218	11	Apoyo a Proyectos Productivos Rurales, Fondo de Contingencia para el Sector Lechero	0.00
06	00	4219	00	Fideicomiso para la gestión integral de la Cuenca del Río Ayuquila	4,000,000.00
06	00	4227	00	Desarrollo de infraestructura en los municipios	4,204,655.27
06	00	4232	01	Fondo de aportación para el desarrollo de Proyectos Estratégicos, Agroparques	42,899,148.56
06	00	4232	02	Fondo de aportación para el desarrollo de Proyectos Estratégicos, Centro de Valor Agregado	35,551,208.39
06	00	4304	02	Instituciones sin fines de lucro , Comité Regional de Protección, Inspección y Fomento de los Recursos Naturales de la Sierra de Quila A.C.	6,000,000.00
06	00	4304	03	Instituciones sin fines de lucro , Patronato del Nevado de Colima y Cuencas Adyacentes A.C	4,000,000.00
06	00	4304	05	Instituciones sin fines de lucro , Fundación Produce Jalisco, A.C.	1,060,000.00
06	00	4304	06	Instituciones sin fines de lucro , Fundación Jalisco Innovación y Desarrollo, A.C.	6,960,000.00
06	00	4602	01	Erogaciones contingentes, Seguro por siniestros en actividades agropecuarias	13,864,481.74
Total Capitulo 4000					533,205,722.12
06	00	5101	00	Mobiliario	146,215.63
06	00	5102	00	Equipo de oficina	48,730.53
06	00	5201	00	Maquinaria y equipo agropecuario	0.00
06	00	5202	00	Maquinaria y equipo industrial	0.00
06	00	5204	00	Equipo de telefonía y telecomunicaciones	0.00

UP	ORG	PARTIDA	DESTINO	UNIDAD - PARTIDA PRESUPUESTAL	PRESUPUESTO EJERCIDO (Cifras preliminares a la cuenta pública anual)
06	00	5206	00	Equipo de computación electrónico.	72,882.70
06	00	5301	00	Vehículos y equipo terrestre	2,331,207.88
06	00	5302	00	Vehículos y equipo marítimo, lacustre y pluvial	0.00
06	00	5401	00	Equipo médico y de laboratorio	14,087.50
06	00	5402	00	Instrumental médico y de laboratorio	0.00
06	00	5502	00	Refacciones y accesorios mayores	0.00
06	00	5602	00	Animales de reproducción	153,300.00
06	00	5702	00	Terrenos	0.00
06	00	5703	00	Adjudicaciones, expropiaciones e Indemnizaciones de inmuebles	0.00
06	00	5802	01	Complementarias, Asistencia Mutua en Materia de Incendios Forestales con la Provincia de Alberta Canadá	2,558,564.27
Total Capitulo 5000					5,324,988.51
06	00	6108	00	Ampliación de Caminos Rurales , Diversas Obra de Ampliación de Caminos Rurales	24,536,785.43
06	00	6109	00	Infraestructura Productiva Rural, Programa de infraestructura productiva rural	180,234,750.83
06	00	6109	01	Infraestructura Productiva Rural, Adquisición de Maquinaria	377,860,864.46
06	00	6109	06	Infraestructura Productiva Rural, Ramo 33	172,882,353.60
06	00	6109	07	Infraestructura Productiva Rural, Apoyo para el Desarrollo y Mejoramiento Rural (Aportación Federal)	0.00
06	00	6110	00	Infraestructura para la Construcción y Distribución de Redes Hidroagrícolas	155,593,136.72
06	00	6111	00	Infraestructura Pesquera y Acuícola	8,864,005.74
06	00	6202	00	Fomento de Actividades Pesqueras y Acuícolas	6,820,846.87
06	00	6203	00	Fomento de Actividades Productivas, Agroindustriales y de Comercialización	7,999,979.21
06	00	6204	00	Fomento de Actividades de Protección, Conservación y Preservación Ecológica , Otros Proyectos de Fomento de Actividades de Protección,Conservación y Preservación Ecológica	20,473,687.39
Total Capitulo 6000					955,266,410.25
Total por Unidad Presupuestal					1,605,477,810.58
SECRETARÍA DE PROMOCIÓN ECONÓMICA					
07	00	1101	00	Sueldo base	33,786,937.80
07	00	1101	03	Sueldo base, Sueldo excedente	38,083.88
07	00	1104	00	Sobresueldos	293,688.96
07	00	1204	00	Salarios al personal eventual	1,737,466.17
07	00	1301	00	Prima quinquenal por años de servicios efectivos prestados	138,342.85
07	00	1311	00	Prima vacacional y dominical	463,054.52
07	00	1312	00	Aguinaldo	4,695,009.80
07	00	1325	00	Estímulo por el día del servidor público	1,078,703.71
07	00	1401	00	Cuotas a pensiones	1,699,117.51
07	00	1402	00	Cuotas para la vivienda	1,019,472.20
07	00	1404	00	Cuotas al IMSS por enfermedades y maternidad	714,942.22
07	00	1405	00	Cuotas para el Sistema de Ahorro para el Retiro (SAR)	606,215.73

UP	ORG	PARTIDA	DESTINO	UNIDAD - PARTIDA PRESUPUESTAL	PRESUPUESTO EJERCIDO (Cifras preliminares a la cuenta pública anual)
07	00	1601	00	Ayuda para despensa	2,118,463.93
07	00	1602	00	Ayuda para pasajes	1,383,564.93
07	00	1701	00	Impacto al salario en el transcurso del año	0.00
Total Capitulo 1000					49,773,064.21
07	00	2101	00	Material de oficina	148,524.00
07	00	2102	00	Material de limpieza	69,554.00
07	00	2103	00	Material didáctico	8,587.85
07	00	2105	00	Materiales y útiles de impresión y reproducción	24,295.18
07	00	2106	00	Accesorios, materiales y útiles de equipo de cómputo electrónico	145,180.79
07	00	2201	00	Alimentación para servidores públicos estatales	113,830.63
07	00	2204	00	Utensilios para el servicio de alimentación	4,235.95
07	00	2302	00	Refacciones, accesorios y herramientas menores	64,359.24
07	00	2401	00	Materiales de construcción y de reparación	10,610.05
07	00	2402	00	Estructuras y manufacturas	15,297.58
07	00	2403	00	Materiales complementarios	6,253.70
07	00	2404	00	Material eléctrico	9,839.24
07	00	2503	00	Medicinas y productos farmacéuticos	3,195.78
07	00	2506	00	Materiales y suministros médicos	503.77
07	00	2507	00	Materiales y suministros de laboratorio	1,822.99
07	00	2601	00	Combustibles	298,365.33
07	00	2602	00	Lubricantes y aditivos	278.02
07	00	2701	00	Vestuario, uniformes y blancos	82,320.72
Total Capitulo 2000					1,007,054.82
07	00	3101	00	Servicio postal	97,882.26
07	00	3103	00	Servicio telefónico	873,775.13
07	00	3104	00	Servicio de energía eléctrica	810,697.00
07	00	3201	00	Arrendamiento de edificios y locales	42,912.00
07	00	3203	00	Arrendamiento de maquinaria y equipo	54,752.40
07	00	3205	00	Arrendamiento de vehículos	4,709.08
07	00	3207	00	Subrogaciones	0.00
07	00	3303	00	Estudios diversos	172,500.00
07	00	3304	00	Capacitación especializada	40,087.50
07	00	3402	00	Fletes y maniobras	0.00
07	00	3404	00	Seguros	1,339,449.69
07	00	3408	00	Otros impuestos y derechos	99,904.25
07	00	3501	00	Mantenimiento y conservación de mobiliario y equipo de oficina	128,349.79
07	00	3502	00	Mantenimiento y conservación de equipo de cómputo	88,583.07
07	00	3503	00	Mantenimiento y conservación de maquinaria y equipo de transporte	347,931.71
07	00	3504	00	Mantenimiento y conservación de instalaciones	749,027.80
07	00	3507	00	Servicios de lavandería, limpieza, higiene y fumigación	93,683.60
07	00	3601	00	Gastos de difusión, publicaciones y edición de trabajos de Gobierno	580,484.32

UP	ORG	PARTIDA	DESTINO	UNIDAD - PARTIDA PRESUPUESTAL	PRESUPUESTO EJERCIDO (Cifras preliminares a la cuenta pública anual)
07	00	3602	00	Impresiones de papelería oficial	24,955.00
07	00	3604	00	Servicio de telecomunicaciones	65,182.00
07	00	3701	00	Pasajes	1,291,401.24
07	00	3702	00	Viáticos	1,869,375.21
07	00	3802	00	Congresos, convenciones y exposiciones	1,735,332.93
Total Capitulo 3000					10,510,975.98
07	00	4232	01	Fondo de aportación para el desarrollo de Proyectos Estratégicos, Centro de Software	30,000,000.00
07	00	4404	00	Aportación a la promoción económica del Estado, Aportación diversa a la Promoción Económica del Estado	488,178,547.81
07	00	4404	08	Aportación a la promoción económica del Estado, Programa de Competitividad y Logística de Centrales de Abastos (PROLOGYCA) (Aportación Federal)	8,213,723.00
07	00	4404	15	Aportación a la promoción económica del Estado, Programa Especial de Verificación y Vigilancia "Tequila"	1,200,000.00
07	00	4602	00	Erogaciones contingentes	41,494.18
07	00	4702	00	Procuraduría Federal del Consumidor (PROFECO)	3,500,000.00
Total Capitulo 4000					531,133,764.99
07	00	5101	00	Mobiliario	279,579.51
07	00	5102	00	Equipo de oficina	72,359.90
07	00	5206	00	Equipo de computación electrónico.	372,393.21
Total Capitulo 5000					724,332.62
07	01	4117	01	Consejo Estatal de Promoción Económica , Gastos de operación	8,782,658.00
07	01	4117	02	Consejo Estatal de Promoción Económica , Inversión y promoción de empleo	100,000,000.00
07	02	4114	00	Instituto de la Artesanía Jalisciense	15,078,322.00
07	03	4118	00	Sistema Estatal de Información Jalisco (SEIJAL)	9,996,100.00
07	04	4119	00	Instituto de Fomento al Comercio Exterior del Estado de Jalisco (JALTRADE)	6,236,751.11
07	05	4115	00	Instituto Jalisciense de la Calidad	6,302,720.00
07	06	4403	00	Fondo Jalisco de Fomento Empresarial (FOJAL), Aportación Estatal	408,000,000.00
07	06	4403	02	Fondo Jalisco de Fomento Empresarial (FOJAL), Mujeres emprendedoras	25,000,000.00
07	07	4116	00	Consejo Estatal de Ciencia y Tecnología del Estado de Jalisco	8,492,937.01
07	08	4402	00	Fondo de Ciencia y Tecnología , Aportación al Fondo de ciencia y Tecnología	250,000,000.00
Total Capitulo 4000					837,889,488.12
Total por Unidad Presupuestal					1,431,038,680.74
SECRETARÍA DE TURISMO					
08	00	1101	00	Sueldo base	22,418,991.50
08	00	1101	03	Sueldo base, Sueldo excedente	34,866.72
08	00	1104	00	Sobresueldos	1,137,906.24
08	00	1301	00	Prima quinquenal por años de servicios efectivos prestados	204,651.55
08	00	1311	00	Prima vacacional y dominical	330,614.18

UP	ORG	PARTIDA	DESTINO	UNIDAD - PARTIDA PRESUPUESTAL	PRESUPUESTO EJERCIDO (Cifras preliminares a la cuenta pública anual)
08	00	1312	00	Aguinaldo	3,294,298.97
08	00	1325	00	Estímulo por el día del servidor público	921,381.95
08	00	1401	00	Cuotas a pensiones	1,189,821.51
08	00	1402	00	Cuotas para la vivienda	713,895.00
08	00	1404	00	Cuotas al IMSS por enfermedades y maternidad	802,364.98
08	00	1405	00	Cuotas para el Sistema de Ahorro para el Retiro (SAR)	439,503.75
08	00	1601	00	Ayuda para despensa	1,677,071.00
08	00	1602	00	Ayuda para pasajes	1,082,190.00
08	00	1701	00	Impacto al salario en el transcurso del año	0.00
Total Capítulo 1000					34,247,557.35
08	00	2101	00	Material de oficina	89,065.52
08	00	2102	00	Material de limpieza	27,730.12
08	00	2103	00	Material didáctico	2,671.32
08	00	2105	00	Materiales y útiles de impresión y reproducción	21,746.58
08	00	2106	00	Accesorios, materiales y útiles de equipo de cómputo electrónico	170,918.30
08	00	2201	00	Alimentación para servidores públicos estatales	81,361.93
08	00	2204	00	Utensilios para el servicio de alimentación	396.00
08	00	2302	00	Refacciones, accesorios y herramientas menores	39,615.56
08	00	2403	00	Materiales complementarios	1,049.38
08	00	2404	00	Material eléctrico	7,592.00
08	00	2503	00	Medicinas y productos farmacéuticos	784.47
08	00	2601	00	Combustibles	415,738.47
08	00	2602	00	Lubricantes y aditivos	2,699.05
08	00	2701	00	Vestuario, uniformes y blancos	307,167.30
Total Capítulo 2000					1,168,536.00
08	00	3103	00	Servicio telefónico	581,571.70
08	00	3104	00	Servicio de energía eléctrica	334,756.00
08	00	3105	00	Servicio de agua potable	0.00
08	00	3201	00	Arrendamiento de edificios y locales	179,644.28
08	00	3203	00	Arrendamiento de maquinaria y equipo	81,599.32
08	00	3205	00	Arrendamiento de vehículos	136,198.75
08	00	3402	00	Fletes y maniobras	109,844.25
08	00	3404	00	Seguros	566,804.68
08	00	3408	00	Otros impuestos y derechos	108,720.12
08	00	3501	00	Mantenimiento y conservación de mobiliario y equipo de oficina	14,271.71
08	00	3502	00	Mantenimiento y conservación de equipo de cómputo	30,701.31
08	00	3503	00	Mantenimiento y conservación de maquinaria y equipo de transporte	375,302.86
08	00	3504	00	Mantenimiento y conservación de instalaciones	231,358.71
08	00	3507	00	Servicios de lavandería, limpieza, higiene y fumigación	45,928.51
08	00	3601	00	Gastos de difusión, publicaciones y edición de trabajos de Gobierno	5,625,626.46
08	00	3602	00	Impresiones de papelería oficial	21,935.10

UP	ORG	PARTIDA	DESTINO	UNIDAD - PARTIDA PRESUPUESTAL	PRESUPUESTO EJERCIDO (Cifras preliminares a la cuenta pública anual)
08	00	3604	00	Servicio de telecomunicaciones	14,950.00
08	00	3701	00	Pasajes	1,248,970.92
08	00	3702	00	Viáticos	1,417,782.03
08	00	3704	00	Traslado de personal	45,259.74
08	00	3801	00	Gastos de ceremonial y de orden social	0.00
08	00	3802	00	Congresos, convenciones y exposiciones	2,551,100.85
Total Capitulo 3000					13,722,327.30
08	00	4221	00	Imagen Urbana y Turística , Aportación Estatal	32,680,286.03
08	00	4221	01	Imagen Urbana y Turística , Aportación Federal	22,295,307.02
08	00	4232	01	Fondo de aportación para el desarrollo de Proyectos Estratégicos, Andador del Peregrino	27,035,021.87
08	00	4232	02	Fondo de aportación para el desarrollo de Proyectos Estratégicos, Ruta Wixarika - Cinegética	14,204,657.31
08	00	4304	02	Instituciones sin fines de lucro , Fundación de Arquitectura Tapatía Luis Barragán, A.C.	503,000.00
08	00	4410	00	Aportación a la Promoción Turística del Estado	53,030,808.93
08	00	4602	00	Erogaciones contingentes	21,300.59
Total Capitulo 4000					149,770,381.75
08	00	5101	00	Mobiliario	44,694.90
08	00	5102	00	Equipo de oficina	31,920.72
08	00	5206	00	Equipo de computación electrónico.	217,164.82
08	00	5802	00	Complementarias	0.00
08	00	5802	01	Complementarias, Programa de reactivación turística	4,964,167.75
08	00	5802	02	Complementarias, Programa Jalisco en Vivo	118,710,043.36
Total Capitulo 5000					123,967,991.55
Total por Unidad Presupuestal					322,876,793.95
SECRETARÍA DE EDUCACIÓN					
09	00	1101	00	Sueldo base	865,107,706.52
09	00	1101	01	Sueldo base, Ramo 33	6,105,907,957.57
09	00	1101	02	Sueldo base, Aportación Federal Extraordinaria	1,680,439,581.95
09	00	1104	00	Sobresueldos	632,726,530.97
09	00	1104	01	Sobresueldos, Ramo 33	1,064,141,875.25
09	00	1105	00	Sueldos, demás percepciones y gratificación anual	0.00
09	00	1201	00	Honorarios por servicios personales	617,925.36
09	00	1202	00	Gratificados	1,711,548.63
09	00	1203	00	Compensaciones a sustitutos de profesoras en estado grávido y personal docente con licencia prejubilaria	15,215,962.50
09	00	1203	01	Compensaciones a sustitutos de profesoras en estado grávido y personal docente con licencia prejubilaria, Ramo 33	48,179,033.47
09	00	1207	00	Honorarios por servicios profesionales	9,630,396.41
09	00	1301	00	Prima quinquenal por años de servicios efectivos prestados	82,284,649.49
09	00	1301	01	Prima quinquenal por años de servicios efectivos prestados, Ramo 33	87,535,582.10
09	00	1302	00	Asignación específica para personal docente	224,404.33

UP	ORG	PARTIDA	DESTINO	UNIDAD - PARTIDA PRESUPUESTAL	PRESUPUESTO EJERCIDO (Cifras preliminares a la cuenta pública anual)
09	00	1302	01	Asignación específica para personal docente, Ramo 33	1,383,257.77
09	00	1303	00	Previsión social múltiple para personal de educación y salud	50,762,316.82
09	00	1303	01	Previsión social múltiple para personal de educación y salud, Ramo 33	84,479,155.04
09	00	1304	00	Compensaciones a directores de preescolar, primaria y secundaria; inspectores, prefectos y f.c.	44,666,667.56
09	00	1304	01	Compensaciones a directores de preescolar, primaria y secundaria; inspectores, prefectos y f.c., Ramo 33	29,545,966.76
09	00	1305	00	Compensaciones para material didáctico	37,794,375.02
09	00	1305	01	Compensaciones para material didáctico, Ramo 33	67,016,848.93
09	00	1306	00	Compensaciones por titulación a nivel licenciatura T-3, MA y DO	1,373,172.61
09	00	1306	01	Compensaciones por titulación a nivel licenciatura T-3, MA y DO, Ramo 33	1,978,920.76
09	00	1307	00	Compensaciones adicionales	11,043,409.07
09	00	1309	00	Compensaciones por nómina	7,759,882.13
09	00	1309	01	Compensaciones por nómina, Ramo 33	4,041,894.08
09	00	1311	00	Prima vacacional y dominical	58,400,418.78
09	00	1311	01	Prima vacacional y dominical, Ramo 33	186,789,438.32
09	00	1312	00	Aguinaldo	537,003,385.07
09	00	1312	01	Aguinaldo, Ramo 33	719,069,755.37
09	00	1314	00	Laudos, liquidaciones, indemnizaciones por sueldos y salarios caídos	600,000.00
09	00	1316	00	Asignación docente	175,554,589.41
09	00	1316	01	Asignación docente, Ramo 33	229,235,864.98
09	00	1317	00	Gratificaciones	7,426,479.42
09	00	1317	01	Gratificaciones, Ramo 33	253,070.86
09	00	1318	00	Servicios cocurriculares	196,101,962.15
09	00	1318	01	Servicios cocurriculares, Ramo 33	354,866,217.17
09	00	1321	00	Gratificaciones genéricas	309,496,991.66
09	00	1321	01	Gratificaciones genéricas, Ramo 33	469,653,928.92
09	00	1322	00	Estímulos de antigüedad	20,587,120.00
09	00	1322	01	Estímulos de antigüedad, Ramo 33	63,651,530.84
09	00	1323	00	Homologación	109,977,521.73
09	00	1323	01	Homologación, Ramo 33	12,210,723.45
09	00	1324	00	Ayuda para actividades de organización y supervisión	145,687,877.33
09	00	1324	01	Ayuda para actividades de organización y supervisión, Ramo 33	258,096,380.44
09	00	1325	00	Estímulo por el día del servidor público	1,889,577.18
09	00	1401	00	Cuotas a pensiones	129,440,413.02
09	00	1401	01	Cuotas a pensiones, Ramo 33	31,385,064.22
09	00	1402	00	Cuotas para la vivienda	77,629,293.29
09	00	1402	01	Cuotas para la vivienda, Ramo 33	258,399,244.43
09	00	1404	00	Cuotas al IMSS por enfermedades y maternidad	128,904,072.02
09	00	1404	01	Cuotas al IMSS por enfermedades y maternidad, Ramo 33	20,023,142.71
09	00	1405	00	Cuotas para el Sistema de Ahorro para el Retiro (SAR)	51,862,962.88

UP	ORG	PARTIDA	DESTINO	UNIDAD - PARTIDA PRESUPUESTAL	PRESUPUESTO EJERCIDO (Cifras preliminares a la cuenta pública anual)
09	00	1405	01	Cuotas para el Sistema de Ahorro para el Retiro (SAR), Ramo 33	107,857,636.82
09	00	1406	01	Cuotas al ISSSTE, Ramo 33	662,023,081.37
09	00	1501	00	Fondo de retiro	244,313,942.59
09	00	1501	01	Fondo de retiro, Ramo 33	0.00
09	00	1502	01	Estímulos al personal, Ramo 33	44,303,601.25
09	00	1601	00	Ayuda para despensa	62,476,822.05
09	00	1601	01	Ayuda para despensa, Ramo 33	96,751,578.22
09	00	1602	00	Ayuda para pasajes	2,365,481.75
09	00	1602	01	Ayuda para pasajes, Ramo 33	1,701,687.68
09	00	1603	00	Otras ayudas	27,822,971.48
09	00	1603	01	Otras ayudas, Ramo 33	22,416,579.71
09	00	1604	00	Ayuda para actividades de esparcimiento	4,826,361.43
09	00	1604	01	Ayuda para actividades de esparcimiento, Ramo 33	5,881,381.48
09	00	1701	00	Impacto al salario en el transcurso del año	149,327,825.17
09	00	1701	01	Impacto al salario en el transcurso del año, Ramo 33	34,758,282.21
09	00	1701	02	Impacto al salario en el transcurso del año, Impacto al salario en el transcurso del año, Ramo 33	0.00
09	00	1702	01	Otras medidas de carácter laboral y económicas, Ramo 33	0.00
Total Capítulo 1000					16,956,593,279.96
09	00	2101	01	Material de oficina, Ramo 33	6,953,402.99
09	00	2102	01	Material de limpieza, Ramo 33	24,587,719.35
09	00	2103	00	Material didáctico	32,789,906.96
09	00	2103	01	Material didáctico , Ramo 33	811,676.35
09	00	2103	02	Material didáctico , FAEB	10,093,447.00
09	00	2104	01	Material estadístico y geográfico, Ramo 33	8,135.20
09	00	2105	01	Materiales y útiles de impresión y reproducción, Ramo 33	348,041.50
09	00	2106	01	Accesorios, materiales y útiles de equipo de cómputo electrónico, Ramo 33	3,010,189.14
09	00	2106	03	Accesorios, materiales y útiles de equipo de cómputo electrónico, Ramo 11	260,337.00
09	00	2201	01	Alimentación para servidores públicos estatales, Ramo 33	2,719,697.23
09	00	2202	01	Alimentación para internos, Ramo 33	17,882,194.63
09	00	2204	01	Utensilios para el servicio de alimentación, Ramo 33	424,694.33
09	00	2301	01	Materias primas, Ramo 33	7,874.46
09	00	2302	01	Refacciones, accesorios y herramientas menores, Ramo 33	1,465,095.92
09	00	2401	01	Materiales de construcción y de reparación, Ramo 33	317,263.62
09	00	2402	01	Estructuras y manufacturas, Ramo 33	299,985.01
09	00	2403	01	Materiales complementarios, Ramo 33	58,544.20
09	00	2404	01	Material eléctrico, Ramo 33	593,673.67
09	00	2502	01	Plaguicidas, abonos y fertilizantes , Ramo 33	28,135.00
09	00	2503	01	Medicinas y productos farmacéuticos, Ramo 33	50,011.48
09	00	2506	01	Materiales y suministros médicos , Ramo 33	2,160,842.90

UP	ORG	PARTIDA	DESTINO	UNIDAD - PARTIDA PRESUPUESTAL	PRESUPUESTO EJERCIDO (Cifras preliminares a la cuenta pública anual)
09	00	2507	01	Materiales y suministros de laboratorio, Ramo 33	22,605.07
09	00	2507	03	Materiales y suministros de laboratorio, Ramo 11	0.00
09	00	2601	01	Combustibles, Ramo 33	4,293,122.63
09	00	2602	01	Lubricantes y aditivos, Ramo 33	49,190.68
09	00	2701	01	Vestuario, uniformes y blancos, Ramo 33	857,377.38
09	00	2701	03	Vestuario, uniformes y blancos, Ramo 11	578,070.50
09	00	2702	01	Prendas de protección, Ramo 33	29,992.42
09	00	2703	01	Artículos deportivos, Ramo 33	106,313.47
09	00	2703	02	Artículos deportivos, FAEB	0.00
Total Capítulo 2000					110,807,540.09
09	00	3101	01	Servicio postal, Ramo 33	164,212.28
09	00	3103	01	Servicio telefónico, Ramo 33	16,351,319.89
09	00	3104	01	Servicio de energía eléctrica, Ramo 33	125,465,131.07
09	00	3105	01	Servicio de agua potable, Ramo 33	14,534,942.07
09	00	3201	01	Arrendamiento de edificios y locales, Ramo 33	23,977,213.02
09	00	3203	01	Arrendamiento de maquinaria y equipo, Ramo 33	1,099,667.89
09	00	3204	01	Arrendamiento de equipo de cómputo, Ramo 33	5,000,000.00
09	00	3205	01	Arrendamiento de vehículos, Ramo 33	1,149,768.17
09	00	3206	01	Arrendamientos especiales, Ramo 33	50,623.00
09	00	3207	00	Subrogaciones	11,900.00
09	00	3302	01	Capacitación institucional, Ramo 33	294,870.66
09	00	3302	02	Capacitación institucional, FAEB	496,800.00
09	00	3303	00	Estudios diversos	15,525.00
09	00	3303	01	Estudios diversos, Ramo 33	2,116,386.52
09	00	3303	02	Estudios diversos, FAEB	1,648,500.00
09	00	3304	01	Capacitación especializada, Ramo 33	4,383,064.21
09	00	3402	01	Fletes y maniobras, Ramo 33	1,983,600.34
09	00	3402	03	Fletes y maniobras, Ramo 11	0.00
09	00	3403	01	Servicios de vigilancia, Ramo 33	4,548,196.12
09	00	3404	00	Seguros	41,168,754.16
09	00	3404	01	Seguros, Seguros de vida para maestros del Subsistema Federalizado (Ramo 33)	60,934,015.20
09	00	3408	01	Otros impuestos y derechos, Ramo 33	525,259.33
09	00	3501	01	Mantenimiento y conservación de mobiliario y equipo de oficina, Ramo 33	615,199.59
09	00	3501	02	Mantenimiento y conservación de mobiliario y equipo de oficina, FAEB	1,110,898.47
09	00	3502	01	Mantenimiento y conservación de equipo de cómputo, Ramo 33	10,721,708.41
09	00	3502	02	Mantenimiento y conservación de equipo de cómputo, FAEB	369,101.06
09	00	3503	01	Mantenimiento y conservación de maquinaria y equipo de transporte, Ramo 33	3,246,559.41
09	00	3504	01	Mantenimiento y conservación de instalaciones, Ramo 33	5,101,257.88
09	00	3504	02	Mantenimiento y conservación de instalaciones, FAEB	4,169,655.43

UP	ORG	PARTIDA	DESTINO	UNIDAD - PARTIDA PRESUPUESTAL	PRESUPUESTO EJERCIDO (Cifras preliminares a la cuenta pública anual)
09	00	3504	03	Mantenimiento y conservación de instalaciones, Ramo 11	0.00
09	00	3506	01	Mantenimiento y conservación de maquinaria y equipo de trabajo específico, Ramo 33	38,489.45
09	00	3507	01	Servicios de lavandería, limpieza, higiene y fumigación, Ramo 33	2,308,026.75
09	00	3601	00	Gastos de difusión, publicaciones y edición de trabajos de Gobierno , Aportación Estatal	0.00
09	00	3601	01	Gastos de difusión, publicaciones y edición de trabajos de Gobierno , Ramo 33	14,080,797.15
09	00	3601	02	Gastos de difusión, publicaciones y edición de trabajos de Gobierno , Sociedad de Geografía y Estadística del Estado de Jalisco	12,115,179.65
09	00	3602	01	Impresiones de papelería oficial, Ramo 33	1,391,602.56
09	00	3603	00	Espectáculos culturales	3,731,201.51
09	00	3603	01	Espectáculos culturales, Ramo 33	0.00
09	00	3604	00	Servicio de telecomunicaciones	0.00
09	00	3604	01	Servicio de telecomunicaciones, Ramo 33	2,699,556.00
09	00	3701	00	Pasajes	199,502.36
09	00	3701	01	Pasajes , Ramo 33	2,241,001.01
09	00	3702	00	Viáticos	121,369.56
09	00	3702	01	Viáticos, Ramo 33	7,929,971.87
09	00	3704	01	Traslado de personal, Ramo 33	220,056.69
09	00	3802	00	Congresos, convenciones y exposiciones	260,685.32
09	00	3802	01	Congresos, convenciones y exposiciones, Ramo 33	4,879,657.32
Total Capitulo 3000					383,471,226.38
09	00	4301	01	Pagos de defunción, Ramo 33	5,103,994.86
09	00	4302	00	Becas	49,138,061.38
09	00	4302	01	Becas, Ramo 33	43,533,220.00
09	00	4303	01	Pre y premios, Ramo 33	445,694.20
09	00	4304	02	Instituciones sin fines de lucro , Sociedad de Geografía y Estadística del Estado de Jalisco	567,000.00
09	00	4304	03	Instituciones sin fines de lucro , Aportación a la Academia Municipal Taurina	484,000.00
09	00	4304	05	Instituciones sin fines de lucro , Asociación Mutualista	9,606,747.74
09	00	4304	09	Instituciones sin fines de lucro , Aportación a la Casa del Jubilado	3,000,000.00
09	00	4304	10	Instituciones sin fines de lucro , Aportación para los Sindicatos	4,177,787.00
09	00	4305	00	Aportación para el desarrollo de programas educativos	35,830,467.50
09	00	4305	02	Aportación para el desarrollo de programas educativos , Escuelas de Calidad	26,370,086.00
09	00	4305	04	Aportación para el desarrollo de programas educativos , Programa de Fortalecimiento a la Educación Temprana. (Aportación Federal)	7,395,098.30
09	00	4305	05	Aportación para el desarrollo de programas educativos , Habilidades digitales para todos	58,276,245.74
09	00	4305	06	Aportación para el desarrollo de programas educativos , Programa Nacional de Lectura	1,720,483.58
09	00	4305	07	Aportación para el desarrollo de programas educativos , Programa de fortalecimiento del servicio a la Educación Telesecundaria	17,098,629.00

UP	ORG	PARTIDA	DESTINO	UNIDAD - PARTIDA PRESUPUESTAL	PRESUPUESTO EJERCIDO (Cifras preliminares a la cuenta pública anual)
09	00	4305	08	Aportación para el desarrollo de programas educativos , Proyecto de consumo y cambio cultural de alumnos de secundaria en Jalisco	363,500.00
09	00	4310	00	Aportación al Seguro Escolar contra accidentes personales	3,038,943.69
09	00	4405	00	Fondo de Apoyo al Programa Especial de Financiamiento de la Vivienda para el Magisterio en el Estado de Jalisco (FOVIMJAL)	5,364,300.00
09	00	4501	00	Pensiones	513,778.29
09	00	4602	01	Erogaciones contingentes, Ramo 33	0.00
Total Capitulo 4000					272,028,037.28
09	00	5101	01	Mobiliario, Ramo 33	4,500,728.02
09	00	5101	02	Mobiliario, FAEB	3,243,000.00
09	00	5101	03	Mobiliario, Ramo 11	14,462,205.74
09	00	5102	01	Equipo de oficina, Ramo 33	1,560,879.11
09	00	5102	02	Equipo de oficina, FAEB	166,812.10
09	00	5102	03	Equipo de oficina, Ramo 11	1,090,571.44
09	00	5103	01	Equipo educacional y recreativo , Ramo 33	50,158.88
09	00	5103	03	Equipo educacional y recreativo , Ramo 11	74,474.00
09	00	5104	01	Bienes artísticos y culturales, Ramo 33	2,949.75
09	00	5104	03	Bienes artísticos y culturales, Ramo 11	2,624,998.05
09	00	5202	01	Maquinaria y equipo industrial, Ramo 33	20,539.50
09	00	5204	01	Equipo de telefonía y telecomunicaciones, Ramo 33	1,228,542.98
09	00	5205	01	Maquinaria y equipo electrónico, Ramo 33	23,088.33
09	00	5206	01	Equipo de computación electrónico., Ramo 33	10,137,547.83
09	00	5206	03	Equipo de computación electrónico., Ramo 11	1,693,051.52
09	00	5206	04	Equipo de computación electrónico., FAEB	6,923,436.66
09	00	5301	00	Vehículos y equipo terrestre	169,004.00
09	00	5301	01	Vehículos y equipo terrestre, Sorteo anual del Día del Maestro	7,736,512.96
09	00	5301	04	Vehículos y equipo terrestre, FAEB	617,478.50
09	00	5304	01	Vehículos y equipo auxiliar de transporte, Ramo 33	754,291.90
09	00	5304	02	Vehículos y equipo auxiliar de transporte, FAEB	18,768.00
09	00	5401	01	Equipo médico y de laboratorio, Ramo 33	155,971.34
09	00	5402	01	Instrumental médico y de laboratorio, Ramo 33	13,121.50
09	00	5501	01	Herramientas y máquinas-herramienta, Ramo 33	80,101.20
09	00	5502	01	Refacciones y accesorios mayores, Ramo 33	76,275.67
09	00	5701	01	Edificios y locales, Ramo 33	0.00
09	00	5702	01	Terrenos, Ramo 33	0.00
09	00	5703	01	Adjudicaciones, expropiaciones e Indemnizaciones de inmuebles, Ramo 33	0.00
09	00	5802	01	Complementarias, Ramo 33	60,904.00
Total Capitulo 5000					57,485,412.98
09	01	4129	01	Colegio de Educación Profesional Técnica del Estado de Jalisco , Aportación Estatal	5,921,700.00
09	01	4129	02	Colegio de Educación Profesional Técnica del Estado de Jalisco , Ramo 33	157,570,445.00

UP	ORG	PARTIDA	DESTINO	UNIDAD - PARTIDA PRESUPUESTAL	PRESUPUESTO EJERCIDO (Cifras preliminares a la cuenta pública anual)
09	02	4120	01	Universidad de Guadalajara , Aportación Estatal	3,168,387,739.28
09	02	4120	02	Universidad de Guadalajara , Aportación Federal	3,304,970,543.00
09	03	4121	00	Colegio de Estudios Científicos y Tecnológicos del Estado de Jalisco	83,739,000.00
09	03	4121	01	Colegio de Estudios Científicos y Tecnológicos del Estado de Jalisco, Aportación Federal	0.00
09	04	4122	00	Colegio de Bachilleres del Estado de Jalisco, Aportación Estatal	105,599,199.39
09	04	4122	01	Colegio de Bachilleres del Estado de Jalisco, Aportación Federal	101,230,234.00
09	06	4131	00	Patronato de Fomento Educativo en el Estado de Jalisco, A.C.	1,865,200.00
09	07	4132	00	El Colegio de Jalisco, A.C.	21,000,000.00
09	08	4123	00	Instituto de la Madera, Celulosa y Papel	1,303,900.00
09	09	4133	00	Consejo Estatal para el Fomento Deportivo y el Apoyo a la Juventud (CODE), Gastos de operación	136,903,500.00
09	09	4133	01	Consejo Estatal para el Fomento Deportivo y el Apoyo a la Juventud (CODE), Gastos de operación para los XVI Juegos Panamericanos 2011	34,969,999.98
09	09	4223	00	Infraestructura Deportiva, Otras Obras de Infraestructura Deportiva	32,200,000.00
09	09	4223	01	Infraestructura Deportiva, Aportación Estatal para los XVI Juegos Panamericanos 2011	95,000,000.00
09	09	4223	02	Infraestructura Deportiva, Equipamiento para complejo Acuático y Estadio de Atletismo (Juegos Panamericanos)	150,000,000.00
09	09	4223	11	Infraestructura Deportiva, Equipamiento Deportivo 2009	20,999,999.96
09	09	4223	12	Infraestructura Deportiva, Construcción y rehabilitación de 4 unidades deportivas en Guadalajara	14,000,000.00
09	09	4223	13	Infraestructura Deportiva, Infraestructura Deportiva (Aportación Federal)	5,999,486.60
09	09	4223	14	Infraestructura Deportiva, Centro Nacional Paralímpico (Aportación Federal)	0.00
09	09	4223	15	Infraestructura Deportiva, Convenio Obra Pública - Infraestructura Deportiva Municipal	31,759,520.00
09	09	4223	16	Infraestructura Deportiva, Construcción de Diversas Obras Deportivas en Guadalajara y en Puerto Vallarta	341,200,000.00
09	09	4223	17	Infraestructura Deportiva, Fideicomiso para Desarrollo de Infraestructura y Equipamiento Deportivo Juegos Panamericanos 2011	129,800,000.00
09	11	4125	00	Universidad Tecnológica de Jalisco (UTJ)	29,598,888.00
09	11	4125	01	Universidad Tecnológica de Jalisco (UTJ), Programa de Apoyo de Calidad, Universidad Tecnológica de Jalisco	0.00
09	12	4134	00	Comité Administrador del Programa Estatal de Construcción de Escuelas (C.A.P.E.C.E.)	38,713,068.00
09	12	4224	01	Infraestructura Educativa, Infraestructura educativa estatal	64,962,015.43
09	12	4224	02	Infraestructura Educativa, Infraestructura educativa Ramo 33	313,835,436.45
09	12	4224	08	Infraestructura Educativa, Infraestructura Educativa para el Consejo Nacional de Fomento Educativo (CONAFE)	5,192,000.00
09	12	4224	09	Infraestructura Educativa, Educación Media Superior y Superior Tecnológica	32,711,085.00
09	12	4224	14	Infraestructura Educativa, Construcción de planteles para el Sistema de Educación Media Superior de la Universidad de Guadalajara	25,000,000.00
09	12	4224	16	Infraestructura Educativa, Mantenimiento de instalaciones de Escuelas de Educación Básica	20,000,000.00

UP	ORG	PARTIDA	DESTINO	UNIDAD - PARTIDA PRESUPUESTAL	PRESUPUESTO EJERCIDO (Cifras preliminares a la cuenta pública anual)
09	12	4224	20	Infraestructura Educativa, 4 preparatorias para el Municipio de Guadalajara	0.00
09	12	4224	21	Infraestructura Educativa, Preparatoria en Acatlán de Juárez	15,000,000.00
09	12	4224	22	Infraestructura Educativa, Construcción de la Escuela Preparatoria en San José de Gracia, en Tepatitlán de Morelos	7,000,000.00
09	12	4224	23	Infraestructura Educativa, Centro Universitario de Ciencias Sociales y Humanidades (CUCSH)	4,155,000.00
09	12	4224	24	Infraestructura Educativa, Centro Universitario de Ciencias Exactas e Ingenierías (CUCEI)	0.00
09	12	4224	25	Infraestructura Educativa, Centro Universitario de Ciencias de la Salud (CUCS)	5,128,000.00
09	12	4224	26	Infraestructura Educativa, Educación Preescolar	49,994,425.47
09	12	4224	29	Infraestructura Educativa, Centro Universitario del Sur (CUSUR), en el municipio de Zapotlán el Grande	10,000,000.00
09	12	4224	30	Infraestructura Educativa, Centro Universitario de Los Lagos (CULAGOS), en el municipio de Lagos de Moreno	5,000,000.00
09	12	4224	31	Infraestructura Educativa, Centro Universitario de la Costa Sur (CUCSUR), en el municipio de Autlán de Navarro	12,000,000.00
09	12	4224	32	Infraestructura Educativa, Centro Universitario de Los Altos (CUALTOS), en el municipio de Tepatitlán de Morelos	4,957,178.00
09	12	4224	33	Infraestructura Educativa, Construcción de Aula de Usos Múltiples para Secundaria General No.19 "Gregorio Torres Quintero" (clave escolar 14DES0022E) en Tlajomulco de Zúñiga	400,850.00
09	12	4224	34	Infraestructura Educativa, Infraestructura Educativa Diversa (FAEB)	389,769,972.39
09	12	4224	36	Infraestructura Educativa, Fondo de innovación para Educación Media Superior (Aportación Federal)	5,000,000.00
09	12	4224	37	Infraestructura Educativa, Programa para la ampliación Educativa y apoyo a la calidad 2009 (Aportación Federal)	0.00
09	12	4224	38	Infraestructura Educativa, Fondo de Infraestructura para Educación Media Superior (Aportación Federal)	45,715,227.50
09	12	4224	39	Infraestructura Educativa, Fondo de Infraestructura para la Educación Media Superior 2008	1,076,418.71
09	12	4224	41	Infraestructura Educativa, FAEB 2009	7,500,000.00
09	13	4124	00	Instituto de Formación para el Trabajo en el Estado de Jalisco (IDEFT)	15,676,500.00
09	13	4124	01	Instituto de Formación para el Trabajo en el Estado de Jalisco (IDEFT), Aportación Federal	9,830,697.00
09	15	4126	01	Instituto Estatal para la Educación de los Adultos (IEEA), Aportación Estatal	70,000,100.00
09	15	4126	02	Instituto Estatal para la Educación de los Adultos (IEEA), Ramo 33	80,853,868.00
09	16	4127	01	Institutos Tecnológicos en el Interior del Estado, Instituto Tecnológico Superior de Zapopan	13,515,405.00
09	17	4127	02	Institutos Tecnológicos en el Interior del Estado, Instituto Tecnológico Superior de Puerto Vallarta	18,482,257.00
09	18	4127	03	Institutos Tecnológicos en el Interior del Estado, Instituto Tecnológico Superior de Arandas	6,039,900.00
09	19	4127	04	Institutos Tecnológicos en el Interior del Estado, Instituto Tecnológico Superior de Chapala	6,757,286.00
09	20	4127	05	Institutos Tecnológicos en el Interior del Estado, Instituto Tecnológico Superior de Lagos de Moreno	5,522,900.00

UP	ORG	PARTIDA	DESTINO	UNIDAD - PARTIDA PRESUPUESTAL	PRESUPUESTO EJERCIDO (Cifras preliminares a la cuenta pública anual)
09	21	4128	00	Escuela de Conservación y Restauración de Occidente	4,774,328.00
09	22	4127	06	Institutos Tecnológicos en el Interior del Estado , Instituto Tecnológico Superior de Tequila	9,076,786.00
09	23	4127	07	Institutos Tecnológicos en el Interior del Estado , Universidad Tecnológica de la Zona Metropolitana de Guadalajara	9,721,400.00
09	23	4127	08	Institutos Tecnológicos en el Interior del Estado , Programa de Apoyo de Calidad, Universidad Tecnológica de la Zona Metropolitana de Guadalajara	0.00
09	24	4127	08	Institutos Tecnológicos en el Interior del Estado , Instituto Tecnológico Superior de El Grullo	5,929,742.00
09	25	4127	09	Institutos Tecnológicos en el Interior del Estado , Instituto Tecnológico Superior de Zapotlanejo	4,398,900.00
09	26	4127	12	Institutos Tecnológicos en el Interior del Estado , Instituto Tecnológico Superior de Tamazula de Gordiano	6,001,372.00
09	27	4127	13	Institutos Tecnológicos en el Interior del Estado , Instituto Tecnológico Superior de La Huerta	6,452,568.00
09	28	4127	14	Institutos Tecnológicos en el Interior del Estado , Universidad Politécnica de la Zona Metropolitana de Guadalajara	9,773,639.03
09	28	4127	18	Institutos Tecnológicos en el Interior del Estado , Universidad Politécnica de la Zona Metropolitana de Guadalajara (Aportación Federal)	8,387,310.00
09	32	4127	15	Institutos Tecnológicos en el Interior del Estado , Instituto Tecnológico Superior de Mascota	0.00
09	33	4127	16	Institutos Tecnológicos en el Interior del Estado , Instituto Tecnológico Superior de Cocula	0.00
09	34	4127	17	Institutos Tecnológicos en el Interior del Estado , Instituto Tecnológico Superior de Tala	0.00
Total Capitulo 4000					9,328,324,990.19
Total por Unidad Presupuestal					27,108,710,486.88
SECRETARÍA DE CULTURA					
10	00	1101	00	Sueldo base	81,933,310.50
10	00	1101	03	Sueldo base, Sueldo excedente	337,399.20
10	00	1104	00	Sobresueldos	2,029,585.02
10	00	1207	00	Honorarios por servicios profesionales	2,799,242.39
10	00	1207	01	Honorarios por servicios profesionales, Coro del Estado	5,356,696.19
10	00	1207	02	Honorarios por servicios profesionales, Orquesta Típica del Estado	3,883,656.01
10	00	1301	00	Prima quinquenal por años de servicios efectivos prestados	1,323,724.02
10	00	1311	00	Prima vacacional y dominical	1,160,816.39
10	00	1312	00	Aguinaldo	11,732,080.53
10	00	1325	00	Estímulo por el día del servidor público	3,780,055.67
10	00	1401	00	Cuotas a pensiones	4,172,013.32
10	00	1402	00	Cuotas para la vivienda	2,503,139.18
10	00	1404	00	Cuotas al IMSS por enfermedades y maternidad	4,891,116.78
10	00	1405	00	Cuotas para el Sistema de Ahorro para el Retiro (SAR)	1,638,102.38
10	00	1601	00	Ayuda para despensa	7,689,465.37
10	00	1602	00	Ayuda para pasajes	4,807,726.23

UP	ORG	PARTIDA	DESTINO	UNIDAD - PARTIDA PRESUPUESTAL	PRESUPUESTO EJERCIDO (Cifras preliminares a la cuenta pública anual)
10	00	1701	00	Impacto al salario en el transcurso del año	0.00
Total Capítulo 1000					140,038,129.18
10	00	2101	00	Material de oficina	440,867.61
10	00	2102	00	Material de limpieza	253,936.68
10	00	2103	00	Material didáctico	341,592.92
10	00	2105	00	Materiales y útiles de impresión y reproducción	36,045.60
10	00	2106	00	Accesorios, materiales y útiles de equipo de cómputo electrónico	256,250.97
10	00	2201	00	Alimentación para servidores públicos estatales	181,855.73
10	00	2204	00	Utensilios para el servicio de alimentación	11,395.26
10	00	2302	00	Refacciones, accesorios y herramientas menores	186,187.53
10	00	2401	00	Materiales de construcción y de reparación	78,356.04
10	00	2402	00	Estructuras y manufacturas	62,124.63
10	00	2403	00	Materiales complementarios	4,522.25
10	00	2404	00	Material eléctrico	169,975.29
10	00	2502	00	Plaguicidas, abonos y fertilizantes	4,503.61
10	00	2503	00	Medicinas y productos farmacéuticos	4,320.00
10	00	2506	00	Materiales y suministros médicos	1,710.00
10	00	2507	00	Materiales y suministros de laboratorio	707.47
10	00	2601	00	Combustibles	878,991.62
10	00	2701	00	Vestuario, uniformes y blancos	246,000.00
10	00	2702	00	Prendas de protección	230.00
Total Capítulo 2000					3,159,573.21
10	00	3101	00	Servicio postal	837.00
10	00	3103	00	Servicio telefónico	1,234,404.09
10	00	3104	00	Servicio de energía eléctrica	4,008,437.00
10	00	3201	00	Arrendamiento de edificios y locales	642,263.86
10	00	3203	00	Arrendamiento de maquinaria y equipo	219,382.99
10	00	3303	00	Estudios diversos	581,911.01
10	00	3304	00	Capacitación especializada	22,492.44
10	00	3401	00	Almacenaje, embalaje y envase	0.00
10	00	3402	00	Fletes y maniobras	106,083.74
10	00	3404	00	Seguros	4,505,913.10
10	00	3408	00	Otros impuestos y derechos	113,931.04
10	00	3501	00	Mantenimiento y conservación de mobiliario y equipo de oficina	97,609.04
10	00	3502	00	Mantenimiento y conservación de equipo de cómputo	630,274.20
10	00	3503	00	Mantenimiento y conservación de maquinaria y equipo de transporte	489,894.65
10	00	3504	00	Mantenimiento y conservación de instalaciones	2,719,909.18
10	00	3506	00	Mantenimiento y conservación de maquinaria y equipo de trabajo específico	24,345.00
10	00	3507	00	Servicios de lavandería, limpieza, higiene y fumigación	554,867.00
10	00	3601	00	Gastos de difusión, publicaciones y edición de trabajos de Gobierno	4,423,305.32
10	00	3602	00	Impresiones de papelería oficial	42,160.51

UP	ORG	PARTIDA	DESTINO	UNIDAD - PARTIDA PRESUPUESTAL	PRESUPUESTO EJERCIDO (Cifras preliminares a la cuenta pública anual)
10	00	3603	00	Espectáculos culturales	39,100,201.04
10	00	3603	01	Espectáculos culturales, Festival Cultural de Mayo	3,000,000.00
10	00	3603	02	Espectáculos culturales, 1er. Festival Internacional Clown de Lagos de Moreno	50,000.00
10	00	3603	03	Espectáculos culturales, VIII Encuentro Nacional del Mariachi Tradicional	250,000.00
10	00	3603	04	Espectáculos culturales, XII Festival de Danza Contemporanea de Onésimo González	0.00
10	00	3603	05	Espectáculos culturales, Premio Nacional de Poesía "Jóven Elías Nandino" 2009	0.00
10	00	3604	00	Servicio de telecomunicaciones	269,698.00
10	00	3701	00	Pasajes	243,131.39
10	00	3702	00	Viáticos	1,146,546.91
10	00	3704	00	Traslado de personal	259,817.20
10	00	3802	00	Congresos, convenciones y exposiciones	296,027.21
Total Capitulo 3000					65,033,442.92
10	00	4227	00	Desarrollo de infraestructura en los municipios, Desarrollo de Infraestructura en los Municipios	48,130,047.57
10	00	4232	01	Fondo de aportación para el desarrollo de Proyectos Estratégicos, Paisaje Agavero	4,503,925.30
10	00	4232	02	Fondo de aportación para el desarrollo de Proyectos Estratégicos, Ruta arqueológica	21,933,720.25
10	00	4406	00	Aportación para la Promoción, Fomento y Difusión para la Cultura y las Artes del Estado	1,378,000.00
10	00	4407	00	Aportación Estatal para el Convenio con el Consejo Nacional para la Cultura y las Artes (CONACULTA), Aportación Estatal	4,023,040.00
10	00	4407	01	Aportación Estatal para el Convenio con el Consejo Nacional para la Cultura y las Artes (CONACULTA), Programa Apoyo a las Culturas Municipales y Comunitarias de Jalisco (PACMyC)	1,000,000.00
10	00	4407	02	Aportación Estatal para el Convenio con el Consejo Nacional para la Cultura y las Artes (CONACULTA), II Encuentro Jóvenes Creadores de FONCA	400,000.00
10	00	4407	03	Aportación Estatal para el Convenio con el Consejo Nacional para la Cultura y las Artes (CONACULTA), Programa Fomento a la Lectura	350,000.00
10	00	4407	04	Aportación Estatal para el Convenio con el Consejo Nacional para la Cultura y las Artes (CONACULTA), Desarrollo Cultural Infantil	350,000.00
10	00	4407	05	Aportación Estatal para el Convenio con el Consejo Nacional para la Cultura y las Artes (CONACULTA), III Encuentro Nacional de Jóvenes Creadores del FONCA	250,000.00
10	00	4409	00	Aportación para la Investigación y Conservación del Patrimonio Cultural	2,820,000.00
10	00	4602	00	Erogaciones contingentes	1,420.95
Total Capitulo 4000					85,140,154.07
10	00	5101	00	Mobiliario	1,262,711.80
10	00	5102	00	Equipo de oficina	71,351.42
10	00	5103	00	Equipo educacional y recreativo	13,356.45
10	00	5104	00	Bienes artísticos y culturales	819,908.30
10	00	5204	00	Equipo de telefonía y telecomunicaciones	26,228.31



UP	ORG	PARTIDA	DESTINO	UNIDAD - PARTIDA PRESUPUESTAL	PRESUPUESTO EJERCIDO (Cifras preliminares a la cuenta pública anual)
10	00	5206	00	Equipo de computación electrónico.	340,456.73
10	00	5301	00	Vehículos y equipo terrestre	679,099.00
10	00	5802	02	Complementarias, Programa Estatal de Conmemoración	39,997,921.25
10	00	5802	03	Complementarias, Programa Integral de Promoción y Desarrollo Cultural en Jalisco (Jalisco en la Cultura)	11,372,681.57
10	00	5802	04	Complementarias, Desarrollo Cultural Tierra Caliente	0.00
10	00	5802	05	Complementarias, La posada Jalisco	100,000.00
10	00	5802	06	Complementarias, Olimpiada Jalisco de Juegos Tradicionales	91,471.00
10	00	5802	07	Complementarias, Programa de Apoyo a la Infraestructura Cultural de los Estados (PAICE)	0.00
10	00	5802	08	Complementarias, Adquisición Mural "Dos siglos de Independencia y Libertad"	0.00
10	00	5802	09	Complementarias, Financiamiento para la Adecuación de Estación Ferroviaria y Construcción de Museo "Por Vías de la Revolución"	0.00
Total Capitulo 5000					54,775,185.83
10	00	6113	00	Infraestructura Cultural, Otras Obras de Infraestructura Cultural	35,337,320.77
10	00	6113	05	Infraestructura Cultural, FOREMOBA Catedral Metropolitana de la Asunción de María Santísima	0.00
10	00	6113	06	Infraestructura Cultural, FOREMOBA Templo de San Juan Bautista	0.00
10	00	6113	07	Infraestructura Cultural, FOREMOBA Templo de Jesús María	0.00
Total Capitulo 6000					35,337,320.77
10	01	4135	00	Instituto Cultural Cabañas	13,005,800.00
10	02	4137	00	Sistema Jalisciense de Radio y Televisión	28,840,730.00
10	04	4136	00	Instituto Jalisciense de Antropología e Historia	1,021,074.00
10	05	4138	00	Orquesta Filarmónica de Jalisco	27,300,000.00
Total Capitulo 4000					70,167,604.00
Total por Unidad Presupuestal					453,651,409.98
SECRETARÍA DE SALUD					
11	00	1101	00	Sueldo base	18,173,732.04
11	00	1101	01	Sueldo base, Ramo 33	2,173,685.70
11	00	1101	03	Sueldo base, Sueldo excedente	1,992,530.54
11	00	1101	04	Sueldo base, Sueldo excedente (Ramo 33)	225,058.73
11	00	1301	00	Prima quinquenal por años de servicios efectivos prestados	87,544.49
11	00	1301	01	Prima quinquenal por años de servicios efectivos prestados, Ramo 33	30,891.29
11	00	1303	00	Previsión social múltiple para personal de educación y salud	124,098.00
11	00	1303	01	Previsión social múltiple para personal de educación y salud, Ramo 33	14,064.00
11	00	1311	00	Prima vacacional y dominical	273,737.06
11	00	1311	01	Prima vacacional y dominical, Ramo 33	45,672.60
11	00	1312	00	Aguinaldo	3,296,842.46
11	00	1312	01	Aguinaldo, Ramo 33	470,087.08
11	00	1323	00	Homologación	5,599,583.31
11	00	1323	01	Homologación, Ramo 33	1,278,231.89
11	00	1325	00	Estímulo por el día del servidor público	446,772.58

UP	ORG	PARTIDA	DESTINO	UNIDAD - PARTIDA PRESUPUESTAL	PRESUPUESTO EJERCIDO (Cifras preliminares a la cuenta pública anual)
11	00	1325	01	Estímulo por el día del servidor público, Ramo 33	178,194.17
11	00	1401	00	Cuotas a pensiones	1,185,985.34
11	00	1401	01	Cuotas a pensiones, Ramo 33	169,421.92
11	00	1402	00	Cuotas para la vivienda	711,594.07
11	00	1402	01	Cuotas para la vivienda, Ramo 33	101,653.42
11	00	1404	00	Cuotas al IMSS por enfermedades y maternidad	791,560.14
11	00	1404	01	Cuotas al IMSS por enfermedades y maternidad, Ramo 33	123,243.71
11	00	1405	00	Cuotas para el Sistema de Ahorro para el Retiro (SAR)	471,271.49
11	00	1405	01	Cuotas para el Sistema de Ahorro para el Retiro (SAR), Ramo 33	45,714.70
11	00	1601	00	Ayuda para despensa	898,564.00
11	00	1601	01	Ayuda para despensa, Ramo 33	26,526.50
11	00	1602	00	Ayuda para pasajes	611,261.50
11	00	1602	01	Ayuda para pasajes, Ramo 33	14,120.00
11	00	1603	01	Otras ayudas, Ramo 33	1,479,098.84
11	00	1701	00	Impacto al salario en el transcurso del año	0.00
11	00	1701	01	Impacto al salario en el transcurso del año, Ramo 33	0.00
Total Capitulo 1000					41,040,741.57
11	00	2101	00	Material de oficina	595,356.84
11	00	2102	00	Material de limpieza	328,158.14
11	00	2103	00	Material didáctico	6,710.18
11	00	2104	00	Material estadístico y geográfico	25.00
11	00	2105	00	Materiales y útiles de impresión y reproducción	17,180.56
11	00	2106	00	Accesorios, materiales y útiles de equipo de cómputo electrónico	362,668.54
11	00	2201	00	Alimentación para servidores públicos estatales	190,539.90
11	00	2204	00	Utensilios para el servicio de alimentación	96,142.93
11	00	2302	00	Refacciones, accesorios y herramientas menores	108,481.98
11	00	2401	00	Materiales de construcción y de reparación	82,208.60
11	00	2402	00	Estructuras y manufacturas	1,256.09
11	00	2403	00	Materiales complementarios	309.98
11	00	2404	00	Material eléctrico	159,502.44
11	00	2502	00	Plaguicidas, abonos y fertilizantes	0.00
11	00	2503	00	Medicinas y productos farmacéuticos	46,290.40
11	00	2506	00	Materiales y suministros médicos	50,805.60
11	00	2507	00	Materiales y suministros de laboratorio	11,466.02
11	00	2601	00	Combustibles	377,846.21
11	00	2602	00	Lubricantes y aditivos	827.00
11	00	2701	00	Vestuario, uniformes y blancos	221,412.11
11	00	2702	00	Prendas de protección	1,045.52
Total Capitulo 2000					2,658,234.04
11	00	3101	00	Servicio postal	137,507.20
11	00	3103	00	Servicio telefónico	520,809.86

UP	ORG	PARTIDA	DESTINO	UNIDAD - PARTIDA PRESUPUESTAL	PRESUPUESTO EJERCIDO (Cifras preliminares a la cuenta pública anual)
11	00	3104	00	Servicio de energía eléctrica	49,401.00
11	00	3105	00	Servicio de agua potable	11,743.00
11	00	3201	00	Arrendamiento de edificios y locales	330,096.00
11	00	3203	00	Arrendamiento de maquinaria y equipo	78,739.21
11	00	3206	00	Arrendamientos especiales	0.00
11	00	3207	00	Subrogaciones	118,910.00
11	00	3301	00	Servicios de asesoría	0.00
11	00	3303	00	Estudios diversos	404,699.79
11	00	3304	00	Capacitación especializada	92,483.61
11	00	3401	00	Almacenaje, embalaje y envase	7,341.60
11	00	3402	00	Fletes y maniobras	47,498.74
11	00	3403	00	Servicios de vigilancia	200,500.00
11	00	3404	00	Seguros	172,488.89
11	00	3405	00	Intereses, descuentos y otros servicios bancarios	0.00
11	00	3408	00	Otros impuestos y derechos	66,729.20
11	00	3501	00	Mantenimiento y conservación de mobiliario y equipo de oficina	107,337.31
11	00	3502	00	Mantenimiento y conservación de equipo de cómputo	165,960.14
11	00	3503	00	Mantenimiento y conservación de maquinaria y equipo de transporte	298,416.46
11	00	3504	00	Mantenimiento y conservación de instalaciones	1,532,382.89
11	00	3507	00	Servicios de lavandería, limpieza, higiene y fumigación	129,848.67
11	00	3601	00	Gastos de difusión, publicaciones y edición de trabajos de Gobierno	10,508,023.33
11	00	3602	00	Impresiones de papelería oficial	203,766.30
11	00	3604	00	Servicio de telecomunicaciones	0.00
11	00	3701	00	Pasajes	438,693.75
11	00	3702	00	Viáticos	907,175.81
11	00	3704	00	Traslado de personal	2,294.00
11	00	3802	00	Congresos, convenciones y exposiciones	7,092,052.19
Total Capitulo 3000					23,624,898.95
11	00	4306	00	Aportaciones a Instituciones y Programas para la Prevención del SIDA	1,600,000.00
11	00	4602	00	Erogaciones contingentes	385,140.20
Total Capitulo 4000					1,985,140.20
11	00	5101	00	Mobiliario	243,486.67
11	00	5102	00	Equipo de oficina	179,951.98
11	00	5103	00	Equipo educacional y recreativo	602.47
11	00	5204	00	Equipo de telefonía y telecomunicaciones	94,072.67
11	00	5206	00	Equipo de computación electrónico.	523,008.90
11	00	5301	00	Vehículos y equipo terrestre	680,119.00
Total Capitulo 5000					1,721,241.69
11	01	4304	01	Instituciones sin fines de lucro , Cruz Roja Delegación Jalisco	59,100.00
11	09	4139	01	OPD Servicios de Salud Jalisco , Aportación Estatal	241,040,388.93
11	09	4139	02	OPD Servicios de Salud Jalisco , Ramo 33	2,409,719,318.18

UP	ORG	PARTIDA	DESTINO	UNIDAD - PARTIDA PRESUPUESTAL	PRESUPUESTO EJERCIDO (Cifras preliminares a la cuenta pública anual)
11	09	4139	07	OPD Servicios de Salud Jalisco , Programa de Calidad, Equidad y Desarrollo en Salud (PROCEDES)	5,150,000.00
11	09	4139	10	OPD Servicios de Salud Jalisco , Medicamento para enfermos de SIDA	5,000,000.00
11	09	4139	14	OPD Servicios de Salud Jalisco , Ramo 33 (ISR)	0.00
11	09	4139	15	OPD Servicios de Salud Jalisco , Hospital Sierra Occidental, Municipio de Ayutla	1,666,666.00
11	09	4139	16	OPD Servicios de Salud Jalisco , Programa de Caravanas de la Salud-1	4,847,439.36
11	09	4139	17	OPD Servicios de Salud Jalisco , Programa de Hospitales y Unidades Medicas	133,128,924.54
11	09	4139	18	OPD Servicios de Salud Jalisco , Seguro Popular 2009	1,663,152,724.61
11	09	4139	19	OPD Servicios de Salud Jalisco , Adquisición de laboratorio de bioseguridad	7,276,842.00
11	09	4139	20	OPD Servicios de Salud Jalisco , Programa de Desarrollo Humano Oportunidades	76,195,509.00
11	09	4139	21	OPD Servicios de Salud Jalisco , Programa de Caravanas de la Salud-2	2,686,673.00
11	09	4139	22	OPD Servicios de Salud Jalisco , Programa de Caravanas de la Salud-3	1,591,254.91
11	09	4139	23	OPD Servicios de Salud Jalisco , Seguro Popular 2008	6,273,844.00
11	09	4139	24	OPD Servicios de Salud Jalisco , Programa de Calidad, Equidad y Desarrollo en Salud (PROCEDES Aportación Federal)	1,000,000.00
11	09	4139	25	OPD Servicios de Salud Jalisco , Programa Caravanas de la Salud 2008	741,830.00
11	09	4139	26	OPD Servicios de Salud Jalisco , Programa Seguro Médico para una nueva generación 2008	8,725,554.50
11	09	4139	27	OPD Servicios de Salud Jalisco , Programa Seguro Médico para una nueva generación 2009	27,126,377.00
11	09	4139	28	OPD Servicios de Salud Jalisco , Fortalecimiento de las acciones de Salud Pública en Entidades Federativas (AFASPE)	61,131,062.20
11	09	4139	29	OPD Servicios de Salud Jalisco , Programa de Vacunación Universal (PROVAC)	0.00
11	09	4139	30	OPD Servicios de Salud Jalisco , Comunidades Saludables	178,600.00
11	09	4139	31	OPD Servicios de Salud Jalisco , Programa Caravanas de la Salud-4 2009	0.00
11	09	4139	32	OPD Servicios de Salud Jalisco , OPD Servicios de Salud Jalisco (partida nueva en: Destino),Programa Caravanas de la Salud-5 2009	0.00
11	09	4139	33	OPD Servicios de Salud Jalisco , Fortalecimiento de la Red Nacional de Laboratorios	6,121,335.00
11	09	4139	34	OPD Servicios de Salud Jalisco , Programas y Proyectos de protección contra riesgos sanitarios	6,121,335.00
11	09	4139	35	OPD Servicios de Salud Jalisco , Conv.Transf.de recursos XXXIII Examen Nacional de Aspirantes a Residencias Médicas 2009	1,012,719.00
11	09	4139	36	OPD Servicios de Salud Jalisco , Si Calidad 2009	1,009,050.00
11	10	4140	01	OPD Hospital Civil de Guadalajara , Aportación Estatal	1,421,115,181.93
11	10	4140	02	OPD Hospital Civil de Guadalajara , Ramo 33	483,905,490.00
11	10	4501	01	Pensiones, Aportación al Convenio de Pensionados y Jubilados del OPD Hospital Civil de Guadalajara	21,218,000.00
11	11	4141	00	Instituto Jalisciense de Cancerología	37,131,484.00
11	13	4142	00	Consejo Estatal de Transplantes de Órganos y Tejidos	8,438,003.00

UP	ORG	PARTIDA	DESTINO	UNIDAD - PARTIDA PRESUPUESTAL	PRESUPUESTO EJERCIDO (Cifras preliminares a la cuenta pública anual)
11	14	4143	00	Instituto Jalisciense de Salud Mental, Gastos de operación	70,706,127.00
11	15	4144	00	Instituto Jalisciense de Alivio del Dolor y Cuidados Paliativos	6,630,702.00
11	16	4145	00	Comisión de Arbitraje Médico del Estado de Jalisco	9,148,555.00
Total Capitulo 4000					6,729,250,090.16
Total por Unidad Presupuestal					6,800,280,346.61
SECRETARÍA DE VIALIDAD Y TRANSPORTE					
12	00	1101	00	Sueldo base	354,687,595.02
12	00	1101	03	Sueldo base, Sueldo excedente	1,289,964.10
12	00	1104	00	Sobresueldos	717,268.62
12	00	1105	00	Sueldos, demás percepciones y gratificación anual	0.00
12	00	1301	00	Prima quinquenal por años de servicios efectivos prestados	5,106,380.61
12	00	1310	00	Gratificaciones por nómina por servicios de seguridad	4,088,363.00
12	00	1311	00	Prima vacacional y dominical	4,928,148.96
12	00	1312	00	Aguinaldo	49,504,326.95
12	00	1325	00	Estímulo por el día del servidor público	4,509,611.68
12	00	1401	00	Cuotas a pensiones	18,023,829.16
12	00	1402	00	Cuotas para la vivienda	10,814,332.86
12	00	1404	00	Cuotas al IMSS por enfermedades y maternidad	17,797,955.43
12	00	1405	00	Cuotas para el Sistema de Ahorro para el Retiro (SAR)	7,182,089.96
12	00	1601	00	Ayuda para despensa	29,201,140.52
12	00	1602	00	Ayuda para pasajes	18,846,314.89
12	00	1701	00	Impacto al salario en el transcurso del año	0.00
Total Capitulo 1000					526,697,321.76
12	00	2101	00	Material de oficina	775,596.86
12	00	2102	00	Material de limpieza	202,042.15
12	00	2103	00	Material didáctico	40,652.11
12	00	2104	00	Material estadístico y geográfico	230.00
12	00	2105	00	Materiales y útiles de impresión y reproducción	10,065.51
12	00	2106	00	Accesorios, materiales y útiles de equipo de cómputo electrónico	1,107,872.35
12	00	2201	00	Alimentación para servidores públicos estatales	665,449.25
12	00	2204	00	Utensilios para el servicio de alimentación	7,635.91
12	00	2302	00	Refacciones, accesorios y herramientas menores	3,761,388.96
12	00	2401	00	Materiales de construcción y de reparación	1,152,209.25
12	00	2402	00	Estructuras y manufacturas	657,745.34
12	00	2403	00	Materiales complementarios	9,970.55
12	00	2404	00	Material eléctrico	703,397.55
12	00	2502	00	Plaguicidas, abonos y fertilizantes	38.90
12	00	2503	00	Medicinas y productos farmacéuticos	61,190.57
12	00	2506	00	Materiales y suministros médicos	6,860.61
12	00	2507	00	Materiales y suministros de laboratorio	51,377.63
12	00	2601	00	Combustibles	27,163,825.43

UP	ORG	PARTIDA	DESTINO	UNIDAD - PARTIDA PRESUPUESTAL	PRESUPUESTO EJERCIDO (Cifras preliminares a la cuenta pública anual)
12	00	2602	00	Lubricantes y aditivos	321,336.12
12	00	2701	00	Vestuario, uniformes y blancos	397,007.07
12	00	2702	00	Prendas de protección	126,903.01
12	00	2703	00	Artículos deportivos	10,324.23
Total Capitulo 2000					37,233,119.36
12	00	3101	00	Servicio postal	15,494.86
12	00	3103	00	Servicio telefónico	3,093,414.00
12	00	3104	00	Servicio de energía eléctrica	11,666,627.15
12	00	3201	00	Arrendamiento de edificios y locales	1,211,576.38
12	00	3203	00	Arrendamiento de maquinaria y equipo	892,384.11
12	00	3205	00	Arrendamiento de vehículos	0.00
12	00	3206	00	Arrendamientos especiales	0.00
12	00	3207	00	Subrogaciones	0.00
12	00	3304	00	Capacitación especializada	128,592.49
12	00	3402	00	Fletes y maniobras	926.27
12	00	3404	00	Seguros	9,114,506.16
12	00	3408	00	Otros impuestos y derechos	165,790.00
12	00	3501	00	Mantenimiento y conservación de mobiliario y equipo de oficina	102,532.55
12	00	3502	00	Mantenimiento y conservación de equipo de cómputo	79,680.96
12	00	3503	00	Mantenimiento y conservación de maquinaria y equipo de transporte	10,868,420.99
12	00	3504	00	Mantenimiento y conservación de instalaciones	2,554,248.20
12	00	3505	00	Mantenimiento y conservación de material y equipo de seguridad pública	0.00
12	00	3506	00	Mantenimiento y conservación de maquinaria y equipo de trabajo específico	9,347.78
12	00	3507	00	Servicios de lavandería, limpieza, higiene y fumigación	51,790.29
12	00	3601	00	Gastos de difusión, publicaciones y edición de trabajos de Gobierno	469,208.20
12	00	3602	00	Impresiones de papelería oficial	17,667,087.93
12	00	3604	00	Servicio de telecomunicaciones	27,508.00
12	00	3605	00	Programa de Tarifa Especial	18,306,684.40
12	00	3701	00	Pasajes	294,752.99
12	00	3702	00	Viáticos	3,947,444.58
12	00	3802	00	Congresos, convenciones y exposiciones	368,454.66
Total Capitulo 3000					81,036,472.95
12	00	4602	00	Erogaciones contingentes	0.00
Total Capitulo 4000					0.00
12	00	5101	00	Mobiliario	229,057.66
12	00	5102	00	Equipo de oficina	150,738.75
12	00	5103	00	Equipo educacional y recreativo	0.00
12	00	5202	00	Maquinaria y equipo industrial	0.00
12	00	5204	00	Equipo de telefonía y telecomunicaciones	1,782.50
12	00	5206	00	Equipo de computación electrónico.	414,650.21



UP	ORG	PARTIDA	DESTINO	UNIDAD - PARTIDA PRESUPUESTAL	PRESUPUESTO EJERCIDO (Cifras preliminares a la cuenta pública anual)
12	00	5208	00	Equipo para semaforización	9,829,408.39
12	00	5301	00	Vehículos y equipo terrestre	1,632,056.98
12	00	5401	00	Equipo médico y de laboratorio	862.50
12	00	5402	00	Instrumental médico y de laboratorio	0.00
12	00	5501	00	Herramientas y máquinas-herramienta	16,346.43
12	00	5502	00	Refacciones y accesorios mayores	7,413.36
12	00	5801	00	Equipo de seguridad pública	0.00
Total Capítulo 5000					12,282,316.78
12	01	4147	00	Centro Estatal de Investigación de la Vialidad y el Transporte (CEIT)	5,611,899.00
12	02	4146	00	Organismo Coordinador de la Operación Integral del Servicio de Transporte Público en el Estado (OCOIT)	10,000,000.00
12	04	4168	01	Sistema de Tren Eléctrico Urbano (SITEUR), Gasto de Operación y Administración del Proyecto para Movilidad Urbana	28,505,644.00
Total Capítulo 4000					44,117,543.00
Total por Unidad Presupuestal					701,366,773.85
SECRETARÍA DE ADMINISTRACIÓN					
13	00	1101	00	Sueldo base	78,669,312.00
13	00	1101	03	Sueldo base, Sueldo excedente	427,265.24
13	00	1201	00	Honorarios por servicios personales	3,313,533.00
13	00	1207	00	Honorarios por servicios profesionales	900,563.40
13	00	1301	00	Prima quinquenal por años de servicios efectivos prestados	628,707.67
13	00	1311	00	Prima vacacional y dominical	1,068,530.43
13	00	1312	00	Aguinaldo	11,019,852.05
13	00	1314	00	Laudos, liquidaciones, indemnizaciones por sueldos y salarios caídos	14,820,012.60
13	00	1315	00	Remuneraciones por horas extraordinarias	1,921,971.60
13	00	1317	00	Gratificaciones	782,453.53
13	00	1325	00	Estímulo por el día del servidor público	3,281,372.70
13	00	1326	00	Prestación salarial complementaria por fallecimiento	0.00
13	00	1401	00	Cuotas a pensiones	3,986,258.51
13	00	1402	00	Cuotas para la vivienda	2,391,755.40
13	00	1404	00	Cuotas al IMSS por enfermedades y maternidad	2,680,384.72
13	00	1405	00	Cuotas para el Sistema de Ahorro para el Retiro (SAR)	1,529,274.72
13	00	1501	01	Fondo de retiro, Liquidaciones	12,844,122.73
13	00	1503	00	Indemnizaciones por accidente en el trabajo	1,409,020.07
13	00	1601	00	Ayuda para despensa	5,562,371.00
13	00	1602	00	Ayuda para pasajes	3,567,764.50
13	00	1603	00	Otras ayudas	62,713.81
13	00	1701	00	Impacto al salario en el transcurso del año	0.00
13	00	1702	00	Otras medidas de carácter laboral y económicas	0.00
Total Capítulo 1000					150,867,239.68
13	00	2101	00	Material de oficina	256,319.89
13	00	2102	00	Material de limpieza	197,520.46

UP	ORG	PARTIDA	DESTINO	UNIDAD - PARTIDA PRESUPUESTAL	PRESUPUESTO EJERCIDO (Cifras preliminares a la cuenta pública anual)
13	00	2103	00	Material didáctico	16,789.74
13	00	2105	00	Materiales y útiles de impresión y reproducción	34,868.67
13	00	2106	00	Accesorios, materiales y útiles de equipo de cómputo electrónico	480,701.97
13	00	2201	00	Alimentación para servidores públicos estatales	330,564.41
13	00	2204	00	Utensilios para el servicio de alimentación	21,569.75
13	00	2302	00	Refacciones, accesorios y herramientas menores	146,358.16
13	00	2401	00	Materiales de construcción y de reparación	15,516.02
13	00	2402	00	Estructuras y manufacturas	14,848.40
13	00	2404	00	Material eléctrico	46,103.57
13	00	2502	00	Plaguicidas, abonos y fertilizantes	3,014.54
13	00	2503	00	Medicinas y productos farmacéuticos	60,315.69
13	00	2506	00	Materiales y suministros médicos	12,629.38
13	00	2507	00	Materiales y suministros de laboratorio	7,003.75
13	00	2601	00	Combustibles	1,169,664.28
13	00	2602	00	Lubricantes y aditivos	544.08
13	00	2701	00	Vestuario, uniformes y blancos	202,384.06
13	00	2702	00	Prendas de protección	33,710.78
Total Capitulo 2000					3,050,427.60
13	00	3101	00	Servicio postal	43,990.57
13	00	3103	00	Servicio telefónico	2,183,477.05
13	00	3104	00	Servicio de energía eléctrica	3,115,812.00
13	00	3105	00	Servicio de agua potable	4,480,660.37
13	00	3201	00	Arrendamiento de edificios y locales	2,007,025.20
13	00	3203	00	Arrendamiento de maquinaria y equipo	241,930.20
13	00	3204	00	Arrendamiento de equipo de cómputo	0.00
13	00	3205	00	Arrendamiento de vehículos	7,444.92
13	00	3207	00	Subrogaciones	0.00
13	00	3302	00	Capacitación institucional	6,060,514.92
13	00	3303	00	Estudios diversos	18,192,954.63
13	00	3303	01	Estudios diversos, Certificación de Gobierno	1,321,350.00
13	00	3304	00	Capacitación especializada	886,051.73
13	00	3402	00	Fletes y maniobras	0.00
13	00	3404	00	Seguros	2,944,512.83
13	00	3408	00	Otros impuestos y derechos	851,366.67
13	00	3501	00	Mantenimiento y conservación de mobiliario y equipo de oficina	99,454.06
13	00	3502	00	Mantenimiento y conservación de equipo de cómputo	3,204,521.45
13	00	3503	00	Mantenimiento y conservación de maquinaria y equipo de transporte	529,956.08
13	00	3504	00	Mantenimiento y conservación de instalaciones	8,971,217.64
13	00	3506	00	Mantenimiento y conservación de maquinaria y equipo de trabajo específico	62,715.55
13	00	3507	00	Servicios de lavandería, limpieza, higiene y fumigación	178,835.36
13	00	3601	00	Gastos de difusión, publicaciones y edición de trabajos de Gobierno	2,424,567.89

UP	ORG	PARTIDA	DESTINO	UNIDAD - PARTIDA PRESUPUESTAL	PRESUPUESTO EJERCIDO (Cifras preliminares a la cuenta pública anual)
13	00	3602	00	Impresiones de papelería oficial	215,809.58
13	00	3604	00	Servicio de telecomunicaciones	137,746.00
13	00	3701	00	Pasajes	307,516.11
13	00	3702	00	Viáticos	593,959.14
13	00	3802	00	Congresos, convenciones y exposiciones	669,568.27
Total Capitulo 3000					59,732,958.22
13	00	4301	00	Pagos de defunción	2,259,910.65
13	00	4602	00	Erogaciones contingentes	62,510.75
Total Capitulo 4000					2,322,421.40
13	00	5101	00	Mobiliario	553,992.95
13	00	5102	00	Equipo de oficina	96,093.88
13	00	5204	00	Equipo de telefonía y telecomunicaciones, Secretaría de Administración	774.84
13	00	5204	01	Equipo de telefonía y telecomunicaciones, Indemnización por siniestros	0.00
13	00	5206	00	Equipo de computación electrónico., Secretaría de Administración	2,283,815.16
13	00	5301	00	Vehículos y equipo terrestre, Secretaría de Administración	2,568,959.69
13	00	5301	02	Vehículos y equipo terrestre, Reposición de vehiculos robados, siniestrados y perdida total	655,700.00
13	00	5401	00	Equipo médico y de laboratorio	6,059.93
13	00	5501	00	Herramientas y máquinas-herramienta	862.50
13	00	5701	00	Edificios y locales	0.00
13	00	5702	00	Terrenos	207,605,424.98
13	00	5703	00	Adjudicaciones, expropiaciones e Indemnizaciones de inmuebles	0.00
13	00	5802	02	Complementarias, Modernización tecnológica y administrativa	18,705,215.02
13	00	5802	03	Complementarias, Equipamiento para el Proceso Electoral	49,733,968.69
Total Capitulo 5000					282,210,867.64
Total por Unidad Presupuestal					498,183,914.54
CONTRALORÍA DEL ESTADO					
14	00	1101	00	Sueldo base	45,277,702.55
14	00	1101	03	Sueldo base, Sueldo excedente	23,065.44
14	00	1301	00	Prima quinquenal por años de servicios efectivos prestados	442,975.84
14	00	1311	00	Prima vacacional y dominical	629,985.21
14	00	1312	00	Aguinaldo	6,280,867.84
14	00	1325	00	Estímulo por el día del servidor público	1,881,087.50
14	00	1401	00	Cuotas a pensiones	2,287,773.83
14	00	1402	00	Cuotas para la vivienda	1,372,668.77
14	00	1404	00	Cuotas al IMSS por enfermedades y maternidad	1,676,921.56
14	00	1405	00	Cuotas para el Sistema de Ahorro para el Retiro (SAR)	870,829.65
14	00	1601	00	Ayuda para despensa	3,634,300.06
14	00	1602	00	Ayuda para pasajes	2,239,428.77
14	00	1701	00	Impacto al salario en el transcurso del año	0.00
Total Capitulo 1000					66,617,607.02

UP	ORG	PARTIDA	DESTINO	UNIDAD - PARTIDA PRESUPUESTAL	PRESUPUESTO EJERCIDO (Cifras preliminares a la cuenta pública anual)
14	00	2101	00	Material de oficina	142,079.57
14	00	2102	00	Material de limpieza	51,662.16
14	00	2103	00	Material didáctico	6,919.81
14	00	2105	00	Materiales y útiles de impresión y reproducción	11,138.38
14	00	2106	00	Accesorios, materiales y útiles de equipo de cómputo electrónico	117,570.15
14	00	2201	00	Alimentación para servidores públicos estatales	63,303.89
14	00	2204	00	Utensilios para el servicio de alimentación	3,334.32
14	00	2302	00	Refacciones, accesorios y herramientas menores	9,325.50
14	00	2401	00	Materiales de construcción y de reparación	497.08
14	00	2402	00	Estructuras y manufacturas	579.50
14	00	2403	00	Materiales complementarios	0.00
14	00	2404	00	Material eléctrico	1,283.48
14	00	2502	00	Plaguicidas, abonos y fertilizantes	162.50
14	00	2503	00	Medicinas y productos farmacéuticos	3,480.21
14	00	2506	00	Materiales y suministros médicos	326.57
14	00	2507	00	Materiales y suministros de laboratorio	0.00
14	00	2601	00	Combustibles	626,777.14
14	00	2602	00	Lubricantes y aditivos	1,489.94
14	00	2701	00	Vestuario, uniformes y blancos	32,118.02
14	00	2702	00	Prendas de protección	794.54
Total Capítulo 2000					1,072,842.76
14	00	3101	00	Servicio postal	7,918.93
14	00	3103	00	Servicio telefónico	432,458.66
14	00	3104	00	Servicio de energía eléctrica	308,611.00
14	00	3201	00	Arrendamiento de edificios y locales	80,720.37
14	00	3203	00	Arrendamiento de maquinaria y equipo	74,419.82
14	00	3206	00	Arrendamientos especiales	0.00
14	00	3207	00	Subrogaciones	0.00
14	00	3304	00	Capacitación especializada	0.00
14	00	3402	00	Fletes y maniobras	9,392.22
14	00	3404	00	Seguros	959,224.25
14	00	3408	00	Otros impuestos y derechos	109,937.00
14	00	3501	00	Mantenimiento y conservación de mobiliario y equipo de oficina	27,204.46
14	00	3502	00	Mantenimiento y conservación de equipo de cómputo	77,427.00
14	00	3503	00	Mantenimiento y conservación de maquinaria y equipo de transporte	203,336.18
14	00	3504	00	Mantenimiento y conservación de instalaciones	171,194.78
14	00	3507	00	Servicios de lavandería, limpieza, higiene y fumigación	16,861.31
14	00	3601	00	Gastos de difusión, publicaciones y edición de trabajos de Gobierno	14,530.98
14	00	3602	00	Impresiones de papelería oficial	55,105.12
14	00	3604	00	Servicio de telecomunicaciones	49,634.00
14	00	3701	00	Pasajes	22,378.55
14	00	3702	00	Viáticos	341,597.87

UP	ORG	PARTIDA	DESTINO	UNIDAD - PARTIDA PRESUPUESTAL	PRESUPUESTO EJERCIDO (Cifras preliminares a la cuenta pública anual)
14	00	3802	00	Congresos, convenciones y exposiciones	18,099.57
Total Capítulo 3000					2,980,052.07
14	00	4602	00	Erogaciones contingentes	0.00
Total Capítulo 4000					0.00
14	00	5101	00	Mobiliario	26,731.23
14	00	5102	00	Equipo de oficina	1,977.03
14	00	5206	00	Equipo de computación electrónico.	0.00
Total Capítulo 5000					28,708.26
Total por Unidad Presupuestal					70,699,210.11
PROCURADURÍA GENERAL DE JUSTICIA					
15	00	1101	00	Sueldo base	503,584,777.36
15	00	1101	03	Sueldo base, Sueldo excedente	412,103.20
15	00	1104	00	Sobresueldos	15,361,318.41
15	00	1105	00	Sueldos, demás percepciones y gratificación anual	0.00
15	00	1301	00	Prima quinquenal por años de servicios efectivos prestados	3,802,711.26
15	00	1310	00	Gratificaciones por nómina por servicios de seguridad	2,010,637.00
15	00	1311	00	Prima vacacional y dominical	6,758,010.51
15	00	1312	00	Aguinaldo	70,177,275.21
15	00	1325	00	Estímulo por el día del servidor público	2,842,545.34
15	00	1401	00	Cuotas a pensiones	25,363,728.45
15	00	1402	00	Cuotas para la vivienda	15,218,262.54
15	00	1404	00	Cuotas al IMSS por enfermedades y maternidad	20,686,905.50
15	00	1405	00	Cuotas para el Sistema de Ahorro para el Retiro (SAR)	9,946,373.67
15	00	1601	00	Ayuda para despensa	35,271,916.53
15	00	1602	00	Ayuda para pasajes	21,851,631.83
15	00	1701	00	Impacto al salario en el transcurso del año	0.00
Total Capítulo 1000					733,288,196.81
15	00	2101	00	Material de oficina	4,329,496.25
15	00	2102	00	Material de limpieza	1,080,260.26
15	00	2103	00	Material didáctico	18,275.30
15	00	2104	00	Material estadístico y geográfico	0.00
15	00	2105	00	Materiales y útiles de impresión y reproducción	9,321.47
15	00	2106	00	Accesorios, materiales y útiles de equipo de cómputo electrónico	6,900,246.49
15	00	2201	00	Alimentación para servidores públicos estatales	1,255,659.34
15	00	2202	00	Alimentación para internos	325,692.71
15	00	2203	00	Alimentación de animales	56,811.51
15	00	2204	00	Utensilios para el servicio de alimentación	79,343.22
15	00	2302	00	Refacciones, accesorios y herramientas menores	6,594,382.24
15	00	2401	00	Materiales de construcción y de reparación	136,369.33
15	00	2402	00	Estructuras y manufacturas	53,790.98
15	00	2403	00	Materiales complementarios	23,747.50

UP	ORG	PARTIDA	DESTINO	UNIDAD - PARTIDA PRESUPUESTAL	PRESUPUESTO EJERCIDO (Cifras preliminares a la cuenta pública anual)
15	00	2404	00	Material eléctrico	159,316.54
15	00	2502	00	Plaguicidas, abonos y fertilizantes	5,362.64
15	00	2503	00	Medicinas y productos farmacéuticos	5,653.60
15	00	2504	00	Vacunas	0.00
15	00	2506	00	Materiales y suministros médicos	0.00
15	00	2507	00	Materiales y suministros de laboratorio	2,172.60
15	00	2601	00	Combustibles	33,443,561.36
15	00	2602	00	Lubricantes y aditivos	490,922.10
15	00	2701	00	Vestuario, uniformes y blancos	765,984.40
15	00	2702	00	Prendas de protección	46,851.73
15	00	2703	00	Artículos deportivos	745.20
Total Capítulo 2000					55,783,966.77
15	00	3101	00	Servicio postal	222,745.41
15	00	3103	00	Servicio telefónico	12,555,834.44
15	00	3104	00	Servicio de energía eléctrica	6,417,970.00
15	00	3201	00	Arrendamiento de edificios y locales	8,769,805.29
15	00	3203	00	Arrendamiento de maquinaria y equipo	1,612,133.47
15	00	3205	00	Arrendamiento de vehículos	1,457.50
15	00	3206	00	Arrendamientos especiales	4,140.00
15	00	3207	00	Subrogaciones	0.00
15	00	3303	00	Estudios diversos	0.00
15	00	3304	00	Capacitación especializada	0.00
15	00	3402	00	Fletes y maniobras	95,918.86
15	00	3404	00	Seguros	11,356,988.92
15	00	3405	00	Intereses, descuentos y otros servicios bancarios	69,000.00
15	00	3408	00	Otros impuestos y derechos	156,854.91
15	00	3412	00	Gastos en actividades de seguridad pública	648,377.88
15	00	3501	00	Mantenimiento y conservación de mobiliario y equipo de oficina	1,000,099.25
15	00	3502	00	Mantenimiento y conservación de equipo de cómputo	534,328.78
15	00	3503	00	Mantenimiento y conservación de maquinaria y equipo de transporte	9,349,475.59
15	00	3504	00	Mantenimiento y conservación de instalaciones	2,249,271.11
15	00	3506	00	Mantenimiento y conservación de maquinaria y equipo de trabajo específico	701,920.86
15	00	3507	00	Servicios de lavandería, limpieza, higiene y fumigación	549,563.24
15	00	3601	00	Gastos de difusión, publicaciones y edición de trabajos de Gobierno	385,345.85
15	00	3602	00	Impresiones de papelería oficial	89,843.36
15	00	3604	00	Servicio de telecomunicaciones	60,956.52
15	00	3701	00	Pasajes	565,579.94
15	00	3702	00	Viáticos	1,909,389.41
15	00	3704	00	Traslado de personal	95,666.32
15	00	3802	00	Congresos, convenciones y exposiciones	147,804.57
Total Capítulo 3000					59,550,471.48



UP	ORG	PARTIDA	DESTINO	UNIDAD - PARTIDA PRESUPUESTAL	PRESUPUESTO EJERCIDO (Cifras preliminares a la cuenta pública anual)
15	00	4602	00	Erogaciones contingentes	1,150.00
Total Capitulo 4000					1,150.00
15	00	5101	00	Mobiliario	48,964.61
15	00	5102	00	Equipo de oficina	124,829.34
15	00	5206	00	Equipo de computación electrónico.	162,885.61
15	00	5401	00	Equipo médico y de laboratorio	4,496.50
15	00	5501	00	Herramientas y máquinas-herramienta	0.00
Total Capitulo 5000					341,176.06
15	01	4149	00	Instituto Jalisciense de Ciencias Forenses, Gastos de operación	90,714,000.00
15	01	4149	01	Instituto Jalisciense de Ciencias Forenses, Fortalecimiento de las Percepciones Económicas para el Personal Operativo	6,742,000.00
15	01	4149	02	Instituto Jalisciense de Ciencias Forenses, Centro de control de confianza	14,545,430.00
15	02	4148	00	Centro de Atención a Víctimas del Delito	0.00
Total Capitulo 4000					112,001,430.00
Total por Unidad Presupuestal					960,966,391.12
SECRETARÍA DE PLANEACIÓN					
16	00	1101	00	Sueldo base	30,729,400.59
16	00	1101	03	Sueldo base, Sueldo excedente	209,022.46
16	00	1104	00	Sobresueldos	557,970.68
16	00	1201	00	Honorarios por servicios personales	2,096,093.92
16	00	1301	00	Prima quinquenal por años de servicios efectivos prestados	142,150.94
16	00	1311	00	Prima vacacional y dominical	422,797.05
16	00	1312	00	Aguinaldo	4,437,294.88
16	00	1325	00	Estímulo por el día del servidor público	1,140,410.58
16	00	1401	00	Cuotas a pensiones	1,580,766.70
16	00	1402	00	Cuotas para la vivienda	948,459.58
16	00	1404	00	Cuotas al IMSS por enfermedades y maternidad	799,171.19
16	00	1405	00	Cuotas para el Sistema de Ahorro para el Retiro (SAR)	585,149.35
16	00	1601	00	Ayuda para despensa	1,991,164.00
16	00	1602	00	Ayuda para pasajes	1,278,480.50
16	00	1701	00	Impacto al salario en el transcurso del año	0.00
Total Capitulo 1000					46,918,332.42
16	00	2101	00	Material de oficina	134,307.64
16	00	2102	00	Material de limpieza	83,049.09
16	00	2103	00	Material didáctico	8,403.94
16	00	2104	00	Material estadístico y geográfico	0.00
16	00	2105	00	Materiales y útiles de impresión y reproducción	19,129.75
16	00	2106	00	Accesorios, materiales y útiles de equipo de cómputo electrónico	329,597.80
16	00	2201	00	Alimentación para servidores públicos estatales	160,289.48
16	00	2204	00	Utensilios para el servicio de alimentación	16,471.58

UP	ORG	PARTIDA	DESTINO	UNIDAD - PARTIDA PRESUPUESTAL	PRESUPUESTO EJERCIDO (Cifras preliminares a la cuenta pública anual)
16	00	2302	00	Refacciones, accesorios y herramientas menores	91,303.59
16	00	2403	00	Materiales complementarios	19,641.89
16	00	2404	00	Material eléctrico	75,160.27
16	00	2502	00	Plaguicidas, abonos y fertilizantes	0.00
16	00	2503	00	Medicinas y productos farmacéuticos	7,221.27
16	00	2506	00	Materiales y suministros médicos	3,969.23
16	00	2601	00	Combustibles	691,635.20
16	00	2602	00	Lubricantes y aditivos	10,199.99
16	00	2701	00	Vestuario, uniformes y blancos	234,824.85
16	00	2702	00	Prendas de protección	6,880.82
16	00	2703	00	Artículos deportivos	0.00
Total Capitulo 2000					1,892,086.39
16	00	3103	00	Servicio telefónico	1,690,636.13
16	00	3104	00	Servicio de energía eléctrica	94,907.00
16	00	3105	00	Servicio de agua potable	5,901.14
16	00	3201	00	Arrendamiento de edificios y locales	736,826.34
16	00	3203	00	Arrendamiento de maquinaria y equipo	45,585.70
16	00	3204	00	Arrendamiento de equipo de cómputo	0.00
16	00	3303	00	Estudios diversos	2,420,312.16
16	00	3304	00	Capacitación especializada	444,188.45
16	00	3401	00	Almacenaje, embalaje y envase	0.00
16	00	3402	00	Fletes y maniobras	8,253.80
16	00	3404	00	Seguros	662,877.10
16	00	3408	00	Otros impuestos y derechos	80,697.00
16	00	3501	00	Mantenimiento y conservación de mobiliario y equipo de oficina	10,145.46
16	00	3502	00	Mantenimiento y conservación de equipo de cómputo	45,128.48
16	00	3503	00	Mantenimiento y conservación de maquinaria y equipo de transporte	412,625.90
16	00	3504	00	Mantenimiento y conservación de instalaciones	2,513,060.79
16	00	3507	00	Servicios de lavandería, limpieza, higiene y fumigación	21,007.40
16	00	3601	00	Gastos de difusión, publicaciones y edición de trabajos de Gobierno	491,681.94
16	00	3602	00	Impresiones de papelería oficial	66,053.70
16	00	3604	00	Servicio de telecomunicaciones	169,832.00
16	00	3701	00	Pasajes	94,190.26
16	00	3702	00	Viáticos	581,420.89
16	00	3704	00	Traslado de personal	13,711.93
16	00	3802	00	Congresos, convenciones y exposiciones	468,562.77
Total Capitulo 3000					11,077,606.34
16	00	4212	00	Fideicomiso para el Desarrollo Regional Centro Occidente (FIDERCO)	1,000,000.00
16	00	4226	00	Fondo Complementario para el Desarrollo Regional	550,837,813.06
16	00	4602	00	Erogaciones contingentes	57,947.35
Total Capitulo 4000					551,895,760.41

UP	ORG	PARTIDA	DESTINO	UNIDAD - PARTIDA PRESUPUESTAL	PRESUPUESTO EJERCIDO (Cifras preliminares a la cuenta pública anual)
16	00	5101	00	Mobiliario	172,117.07
16	00	5102	00	Equipo de oficina	83,779.58
16	00	5204	00	Equipo de telefonía y telecomunicaciones	0.00
16	00	5206	00	Equipo de computación electrónico.	1,454,040.23
Total Capítulo 5000					1,709,936.88
16	01	4109	00	Instituto de Información Territorial del Estado de Jalisco	20,632,442.00
Total Capítulo 4000					20,632,442.00
Total por Unidad Presupuestal					634,126,164.44
UNIDAD DE DEPENDENCIAS AUXILIARES					
17	00	1101	00	Sueldo base	54,363,151.06
17	00	1101	03	Sueldo base, Sueldo excedente	151,073.58
17	00	1201	00	Honorarios por servicios personales	1,223,823.08
17	00	1301	00	Prima quinquenal por años de servicios efectivos prestados	202,174.96
17	00	1311	00	Prima vacacional y dominical	732,262.56
17	00	1312	00	Aguinaldo	7,599,265.20
17	00	1325	00	Estímulo por el día del servidor público	1,374,859.18
17	00	1401	00	Cuotas a pensiones	2,735,826.38
17	00	1402	00	Cuotas para la vivienda	1,641,498.71
17	00	1404	00	Cuotas al IMSS por enfermedades y maternidad	1,177,473.55
17	00	1405	00	Cuotas para el Sistema de Ahorro para el Retiro (SAR)	894,745.24
17	00	1601	00	Ayuda para despensa	3,248,442.00
17	00	1602	00	Ayuda para pasajes	2,138,808.00
17	00	1701	00	Impacto al salario en el transcurso del año	0.00
Total Capítulo 1000					77,483,403.50
17	00	2101	00	Material de oficina	510,914.07
17	00	2102	00	Material de limpieza	293,872.26
17	00	2103	00	Material didáctico	3,800.19
17	00	2104	00	Material estadístico y geográfico	0.00
17	00	2105	00	Materiales y útiles de impresión y reproducción	82,589.20
17	00	2106	00	Accesorios, materiales y útiles de equipo de cómputo electrónico	657,432.26
17	00	2201	00	Alimentación para servidores públicos estatales	1,520,474.60
17	00	2204	00	Utensilios para el servicio de alimentación	61,021.25
17	00	2301	00	Materias primas	700.00
17	00	2302	00	Refacciones, accesorios y herramientas menores	388,598.63
17	00	2401	00	Materiales de construcción y de reparación	11,030.81
17	00	2402	00	Estructuras y manufacturas	26,201.60
17	00	2403	00	Materiales complementarios	3,059.50
17	00	2404	00	Material eléctrico	78,343.31
17	00	2502	00	Plaguicidas, abonos y fertilizantes	5,607.10
17	00	2503	00	Medicinas y productos farmacéuticos	24,153.48

UP	ORG	PARTIDA	DESTINO	UNIDAD - PARTIDA PRESUPUESTAL	PRESUPUESTO EJERCIDO (Cifras preliminares a la cuenta pública anual)
17	00	2507	00	Materiales y suministros de laboratorio	0.00
17	00	2601	00	Combustibles	2,176,224.71
17	00	2601	01	Combustibles, Equipo Aéreo	2,833,296.97
17	00	2602	00	Lubricantes y aditivos	11,519.23
17	00	2701	00	Vestuario, uniformes y blancos	149,806.91
Total Capitulo 2000					8,838,646.08
17	00	3101	00	Servicio postal	85,124.99
17	00	3103	00	Servicio telefónico	2,520,406.92
17	00	3104	00	Servicio de energía eléctrica	831,816.00
17	00	3105	00	Servicio de agua potable	19,743.00
17	00	3201	00	Arrendamiento de edificios y locales	3,998,625.18
17	00	3203	00	Arrendamiento de maquinaria y equipo	288,101.13
17	00	3205	00	Arrendamiento de vehículos	280,627.03
17	00	3207	00	Subrogaciones	0.00
17	00	3303	00	Estudios diversos	4,101,469.07
17	00	3304	00	Capacitación especializada	2,709,554.01
17	00	3402	00	Fletes y maniobras	87,932.11
17	00	3403	00	Servicios de vigilancia	332,407.00
17	00	3404	00	Seguros	4,526,511.25
17	00	3405	00	Intereses, descuentos y otros servicios bancarios	29,350.71
17	00	3408	00	Otros impuestos y derechos	931,564.38
17	00	3501	00	Mantenimiento y conservación de mobiliario y equipo de oficina	374,476.88
17	00	3502	00	Mantenimiento y conservación de equipo de cómputo	191,365.48
17	00	3503	00	Mantenimiento y conservación de maquinaria y equipo de transporte	1,352,689.55
17	00	3503	01	Mantenimiento y conservación de maquinaria y equipo de transporte, Equipo Aéreo	16,005,860.15
17	00	3504	00	Mantenimiento y conservación de instalaciones	1,795,725.29
17	00	3507	00	Servicios de lavandería, limpieza, higiene y fumigación	96,292.94
17	00	3601	00	Gastos de difusión, publicaciones y edición de trabajos de Gobierno	208,485,467.28
17	00	3602	00	Impresiones de papelería oficial	216,227.12
17	00	3604	00	Servicio de telecomunicaciones	181,356.10
17	00	3701	00	Pasajes	2,255,589.46
17	00	3702	00	Viáticos	4,742,794.93
17	00	3704	00	Traslado de personal	561,479.39
17	00	3801	00	Gastos de ceremonial y de orden social	15,680,916.39
17	00	3802	00	Congresos, convenciones y exposiciones	2,754,391.05
17	00	3804	00	Gastos menores	140,122.02
Total Capitulo 3000					275,577,986.81
17	00	4602	00	Erogaciones contingentes	28,253.00
Total Capitulo 4000					28,253.00

UP	ORG	PARTIDA	DESTINO	UNIDAD - PARTIDA PRESUPUESTAL	PRESUPUESTO EJERCIDO (Cifras preliminares a la cuenta pública anual)
17	00	5101	00	Mobiliario	331,493.58
17	00	5102	00	Equipo de oficina	192,167.67
17	00	5103	00	Equipo educacional y recreativo	49,472.99
17	00	5104	00	Bienes artísticos y culturales	0.00
17	00	5204	00	Equipo de telefonía y telecomunicaciones	25,886.37
17	00	5205	00	Maquinaria y equipo electrónico	0.00
17	00	5206	00	Equipo de computación electrónico.	385,828.96
17	00	5301	00	Vehículos y equipo terrestre	1,093,417.29
Total Capítulo 5000					2,078,266.86
Total por Unidad Presupuestal					364,006,556.25
PARTICIPACIONES					
18	00	8101	00	Participaciones a Municipios por Ingresos Estatales	635,163,346.92
18	00	8102	00	Participaciones a Municipios por Ingresos Federales	6,055,492,689.52
18	00	8102	01	Participaciones a Municipios por Ingresos Federales, Aportación Federal Extraordinaria	722,088,894.64
18	00	8203	01	Aportaciones a Fideicomisos de Turismo , Aportación al Fideicomiso al Turismo de la Zona Metropolitana	31,900,851.00
18	00	8203	02	Aportaciones a Fideicomisos de Turismo , Aportación al Fideicomiso al Turismo en los Municipios del Interior del Estado	7,096,745.00
18	00	8203	03	Aportaciones a Fideicomisos de Turismo , Aportación al Fideicomiso al Turismo en Puerto Vallarta	38,305,289.18
18	00	8203	04	Aportaciones a Fideicomisos de Turismo , Aportación al Fideicomiso al Turismo en San Juan de los Lagos	397,997.00
18	00	8301	00	Fondo Compensatorio a Municipios	200,000,000.02
18	00	8303	00	Fondo de Incentivo a la Eficiencia de la Gestion Municipal	100,000,000.00
Total Capítulo 8000					7,790,445,813.28
Total por Unidad Presupuestal					7,790,445,813.28
DEUDA PÚBLICA					
19	00	9101	00	Amortización de la deuda pública	303,591,627.21
19	00	9201	00	Intereses de la deuda pública	615,833,572.89
19	00	9301	00	Comisiones y gastos de la deuda pública	8,364,046.60
19	00	9401	00	ADEFAS por Servicios Personales	99,973,650.43
19	00	9402	00	ADEFAS por conceptos distintos de Servicios Personales	20,219,245.11
19	00	9403	00	Devolución de ingresos percibidos indebidamente en ejercicios fiscales anteriores	12,565,329.71
Total Capítulo 9000					1,060,547,471.95
Total por Unidad Presupuestal					1,060,547,471.95
PODER JUDICIAL					
20	00	4150	00	Supremo Tribunal de Justicia , Gastos de operación	278,298,722.00
20	00	4150	01	Supremo Tribunal de Justicia , Instituto de Justicia Alternativa del Estado de Jalisco	0.00

UP	ORG	PARTIDA	DESTINO	UNIDAD - PARTIDA PRESUPUESTAL	PRESUPUESTO EJERCIDO (Cifras preliminares a la cuenta pública anual)
20	00	4151	00	Consejo de la Judicatura del Estado de Jalisco, Gastos de operación	422,022,450.00
20	00	4152	00	Tribunal Electoral , Gastos de operación	33,248,409.99
20	00	4152	01	Tribunal Electoral , Proceso Electoral	10,632,099.99
20	00	4153	00	Tribunal de lo Administrativo del Estado , Gastos de operación	43,561,670.00
20	00	4601	03	Responsabilidad Patrimonial del Estado , Supremo Tribunal de Justicia	0.00
20	00	4601	04	Responsabilidad Patrimonial del Estado , Consejo de la Judicatura del Estado de Jalisco	380,282.01
20	00	4601	05	Responsabilidad Patrimonial del Estado , Tribunal Electoral	0.00
20	00	4601	06	Responsabilidad Patrimonial del Estado , Tribunal de lo Administrativo del Estado	0.00
Total Capitulo 4000					788,143,633.99
Total por Unidad Presupuestal					788,143,633.99
TRIBUNAL DE ARBITRAJE Y ESCALAFÓN					
21	00	1101	00	Sueldo base	11,701,538.00
21	00	1101	03	Sueldo base, Sueldo excedente	238,345.55
21	00	1201	00	Honorarios por servicios personales	2,130,777.50
21	00	1301	00	Prima quinquenal por años de servicios efectivos prestados	40,397.71
21	00	1311	00	Prima vacacional y dominical	158,232.16
21	00	1312	00	Aguinaldo	1,626,296.48
21	00	1325	00	Estímulo por el día del servidor público	439,529.00
21	00	1401	00	Cuotas a pensiones	600,309.39
21	00	1402	00	Cuotas para la vivienda	360,184.73
21	00	1404	00	Cuotas al IMSS por enfermedades y maternidad	429,217.21
21	00	1405	00	Cuotas para el Sistema de Ahorro para el Retiro (SAR)	228,160.76
21	00	1601	00	Ayuda para despensa	770,937.47
21	00	1602	00	Ayuda para pasajes	495,125.47
21	00	1701	00	Impacto al salario en el transcurso del año	0.00
Total Capitulo 1000					19,219,051.43
21	00	2101	00	Material de oficina	98,070.00
21	00	2102	00	Material de limpieza	61,184.28
21	00	2103	00	Material didáctico	1,696.60
21	00	2105	00	Materiales y útiles de impresión y reproducción	0.00
21	00	2106	00	Accesorios, materiales y útiles de equipo de cómputo electrónico	43,419.47
21	00	2201	00	Alimentación para servidores públicos estatales	27,348.62
21	00	2204	00	Utensilios para el servicio de alimentación	1,583.06
21	00	2302	00	Refacciones, accesorios y herramientas menores	10,973.16
21	00	2402	00	Estructuras y manufacturas	6,705.25
21	00	2404	00	Material eléctrico	3,372.86
21	00	2503	00	Medicinas y productos farmacéuticos	148.80
21	00	2601	00	Combustibles	184,469.94
21	00	2602	00	Lubricantes y aditivos	0.00

UP	ORG	PARTIDA	DESTINO	UNIDAD - PARTIDA PRESUPUESTAL	PRESUPUESTO EJERCIDO (Cifras preliminares a la cuenta pública anual)
21	00	2701	00	Vestuario, uniformes y blancos	0.00
Total Capitulo 2000					438,972.04
21	00	3101	00	Servicio postal	21,668.00
21	00	3103	00	Servicio telefónico	153,249.00
21	00	3104	00	Servicio de energía eléctrica	84,106.00
21	00	3203	00	Arrendamiento de maquinaria y equipo	90,214.99
21	00	3207	00	Subrogaciones	0.00
21	00	3304	00	Capacitación especializada	0.00
21	00	3404	00	Seguros	170,428.87
21	00	3408	00	Otros impuestos y derechos	0.00
21	00	3501	00	Mantenimiento y conservación de mobiliario y equipo de oficina	19,416.49
21	00	3502	00	Mantenimiento y conservación de equipo de cómputo	102,843.35
21	00	3503	00	Mantenimiento y conservación de maquinaria y equipo de transporte	66,660.40
21	00	3504	00	Mantenimiento y conservación de instalaciones	114,182.76
21	00	3507	00	Servicios de lavandería, limpieza, higiene y fumigación	11,040.00
21	00	3601	00	Gastos de difusión, publicaciones y edición de trabajos de Gobierno	114.00
21	00	3602	00	Impresiones de papelería oficial	97,865.00
21	00	3604	00	Servicio de telecomunicaciones	9,568.00
21	00	3701	00	Pasajes	2,070.00
21	00	3702	00	Viáticos	0.00
Total Capitulo 3000					943,426.86
21	00	4602	00	Erogaciones contingentes	0.00
Total Capitulo 4000					0.00
21	00	5101	00	Mobiliario	8,189.15
21	00	5102	00	Equipo de oficina	17,130.50
21	00	5206	00	Equipo de computación electrónico.	59,531.04
Total Capitulo 5000					84,850.69
Total por Unidad Presupuestal					20,686,301.02
COMISIÓN ESTATAL DE DERECHOS HUMANOS					
22	00	4154	00	Comisión Estatal de Derechos Humanos	69,490,700.00
22	00	4601	07	Responsabilidad Patrimonial del Estado , Comisión Estatal de Derechos Humanos	0.00
Total Capitulo 4000					69,490,700.00
Total por Unidad Presupuestal					69,490,700.00
SECRETARÍA DE SEGURIDAD PÚBLICA, PREVENCIÓN Y READAPTACIÓN SOCIAL					
23	00	1101	00	Sueldo base	354,579,310.96
23	00	1101	02	Sueldo base, Aportación Federal Extraordinaria	469,951,455.94
23	00	1101	03	Sueldo base, Sueldo excedente	1,991,830.60
23	00	1104	00	Sobresueldos	16,255,205.84

UP	ORG	PARTIDA	DESTINO	UNIDAD - PARTIDA PRESUPUESTAL	PRESUPUESTO EJERCIDO (Cifras preliminares a la cuenta pública anual)
23	00	1105	00	Sueldos, demás percepciones y gratificación anual	0.00
23	00	1207	00	Honorarios por servicios profesionales	883,332.98
23	00	1301	00	Prima quinquenal por años de servicios efectivos prestados	7,071,115.97
23	00	1310	00	Gratificaciones por nómina por servicios de seguridad	8,251,947.00
23	00	1311	00	Prima vacacional y dominical	11,253,609.75
23	00	1312	00	Aguinaldo	114,517,736.86
23	00	1325	00	Estímulo por el día del servidor público	13,256,958.88
23	00	1401	00	Cuotas a pensiones	41,740,413.97
23	00	1402	00	Cuotas para la vivienda	25,039,832.87
23	00	1404	00	Cuotas al IMSS por enfermedades y maternidad	39,529,854.59
23	00	1405	00	Cuotas para el Sistema de Ahorro para el Retiro (SAR)	16,609,783.91
23	00	1601	00	Ayuda para despensa	66,113,326.15
23	00	1602	00	Ayuda para pasajes	42,645,365.41
23	00	1701	00	Impacto al salario en el transcurso del año	0.00
Total Capitulo 1000					1,229,691,081.68
23	00	2101	00	Material de oficina	1,973,001.85
23	00	2102	00	Material de limpieza	2,180,951.36
23	00	2103	00	Material didáctico	135,168.85
23	00	2104	00	Material estadístico y geográfico	0.00
23	00	2105	00	Materiales y útiles de impresión y reproducción	121,733.82
23	00	2106	00	Accesorios, materiales y útiles de equipo de cómputo electrónico	2,923,354.05
23	00	2201	00	Alimentación para servidores públicos estatales	1,534,840.32
23	00	2202	00	Alimentación para internos	157,806,163.82
23	00	2203	00	Alimentación de animales	288,568.50
23	00	2204	00	Utensilios para el servicio de alimentación	207,074.71
23	00	2301	00	Materias primas	4,697.11
23	00	2302	00	Refacciones, accesorios y herramientas menores	10,421,725.09
23	00	2401	00	Materiales de construcción y de reparación	996,513.55
23	00	2402	00	Estructuras y manufacturas	731,228.75
23	00	2403	00	Materiales complementarios	27,743.06
23	00	2404	00	Material eléctrico	1,162,477.34
23	00	2501	00	Sustancias químicas	266,411.94
23	00	2502	00	Plaguicidas, abonos y fertilizantes	85,848.03
23	00	2503	00	Medicinas y productos farmacéuticos	8,692,498.36
23	00	2504	00	Vacunas	600.05
23	00	2506	00	Materiales y suministros médicos	498,807.96
23	00	2507	00	Materiales y suministros de laboratorio	148,269.60
23	00	2601	00	Combustibles	38,360,337.64
23	00	2602	00	Lubricantes y aditivos	626,512.50
23	00	2701	00	Vestuario, uniformes y blancos	5,577,563.80
23	00	2702	00	Prendas de protección	176,932.92

UP	ORG	PARTIDA	DESTINO	UNIDAD - PARTIDA PRESUPUESTAL	PRESUPUESTO EJERCIDO (Cifras preliminares a la cuenta pública anual)
23	00	2703	00	Artículos deportivos	19,979.84
Total Capitulo 2000					234,969,004.82
23	00	3101	00	Servicio postal	158,822.72
23	00	3103	00	Servicio telefónico	13,966,389.00
23	00	3104	00	Servicio de energía eléctrica	27,795,718.00
23	00	3201	00	Arrendamiento de edificios y locales	5,846,808.18
23	00	3203	00	Arrendamiento de maquinaria y equipo	2,008,247.09
23	00	3205	00	Arrendamiento de vehículos	36,000.00
23	00	3206	00	Arrendamientos especiales	25,247.39
23	00	3207	00	Subrogaciones	1,994,516.26
23	00	3302	00	Capacitación institucional	113,849.90
23	00	3303	00	Estudios diversos	86,055.60
23	00	3304	00	Capacitación especializada	178,206.20
23	00	3402	00	Fletes y maniobras	77,460.44
23	00	3404	00	Seguros	10,778,762.73
23	00	3408	00	Otros impuestos y derechos	459,192.45
23	00	3412	00	Gastos en actividades de seguridad pública	0.00
23	00	3501	00	Mantenimiento y conservación de mobiliario y equipo de oficina	1,082,846.71
23	00	3502	00	Mantenimiento y conservación de equipo de cómputo	2,121,914.95
23	00	3503	00	Mantenimiento y conservación de maquinaria y equipo de transporte	12,490,457.49
23	00	3504	00	Mantenimiento y conservación de instalaciones	4,842,041.02
23	00	3505	00	Mantenimiento y conservación de material y equipo de seguridad pública	16,100.00
23	00	3506	00	Mantenimiento y conservación de maquinaria y equipo de trabajo específico	325,849.37
23	00	3507	00	Servicios de lavandería, limpieza, higiene y fumigación	1,135,263.80
23	00	3601	00	Gastos de difusión, publicaciones y edición de trabajos de Gobierno	1,483,205.10
23	00	3602	00	Impresiones de papelería oficial	710,842.29
23	00	3604	00	Servicio de telecomunicaciones	247,632.82
23	00	3701	00	Pasajes	970,126.55
23	00	3702	00	Viáticos	31,714,481.26
23	00	3704	00	Traslado de personal	17,471.23
23	00	3802	00	Congresos, convenciones y exposiciones	687,518.90
Total Capitulo 3000					121,371,027.45
23	00	4408	01	Fideicomiso Programa de Seguridad (FOSEG), Aportación Estatal	63,744,266.82
23	00	4408	02	Fideicomiso Programa de Seguridad (FOSEG), Ramo 33	245,688,245.21
23	00	4602	00	Erogaciones contingentes	188,164.37
Total Capitulo 4000					309,620,676.40
23	00	5101	00	Mobiliario	651,228.18
23	00	5102	00	Equipo de oficina	380,192.26
23	00	5202	00	Maquinaria y equipo industrial	68,816.49
23	00	5204	00	Equipo de telefonía y telecomunicaciones	728,475.07

UP	ORG	PARTIDA	DESTINO	UNIDAD - PARTIDA PRESUPUESTAL	PRESUPUESTO EJERCIDO (Cifras preliminares a la cuenta pública anual)
23	00	5206	00	Equipo de computación electrónico.	3,223,264.39
23	00	5301	00	Vehículos y equipo terrestre	5,752,599.95
23	00	5802	01	Complementarias, Programa de Seguridad Pública Estatal	230,570,604.56
23	00	5802	02	Complementarias, Apoyo a familias de policías caídos en el combate al crimen	3,489,383.31
Total Capitulo 5000					244,864,564.21
23	02	4156	00	Aportación para el Programa de Telefonía Rural	736,166.28
23	03	4155	00	Industria Jalisciense de Rehabilitación Social (I.N.J.A.L.R.E.S.O.)	7,031,566.00
Total Capitulo 4000					7,767,732.28
Total por Unidad Presupuestal					2,148,284,086.84
APORTACIONES A MUNICIPIOS					
24	00	8201	00	Fondo de Infraestructura Social Municipal	1,126,182,920.00
24	00	8202	00	Fondo de Fortalecimiento Municipal	2,666,621,704.00
Total Capitulo 8000					3,792,804,624.00
Total por Unidad Presupuestal					3,792,804,624.00
INSTITUTO ELECTORAL Y DE PARTICIPACION CIUDADANA DEL ESTADO DE JALISCO					
25	00	4157	00	Instituto Electoral y de Participación Ciudadana del Estado de Jalisco, Gastos de operación	90,672,160.00
25	00	4157	04	Instituto Electoral y de Participación Ciudadana del Estado de Jalisco, Proceso Electoral	289,782,200.00
25	00	4157	05	Instituto Electoral y de Participación Ciudadana del Estado de Jalisco, Prerrogativas a partidos políticos	231,382,350.00
25	00	4601	08	Responsabilidad Patrimonial del Estado , Instituto Electoral y de Participación Ciudadana del Estado de Jalisco	0.00
Total Capitulo 4000					611,836,710.00
Total por Unidad Presupuestal					611,836,710.00
PROCURADURÍA SOCIAL					
26	00	1101	00	Sueldo base	55,620,800.54
26	00	1101	03	Sueldo base, Sueldo excedente	6,041,951.52
26	00	1104	00	Sobresueldos	948,791.55
26	00	1301	00	Prima quinquenal por años de servicios efectivos prestados	269,374.87
26	00	1311	00	Prima vacacional y dominical	830,710.56
26	00	1312	00	Aguinaldo	8,687,502.62
26	00	1325	00	Estímulo por el día del servidor público	2,536,196.30
26	00	1401	00	Cuotas a pensiones	3,144,323.76
26	00	1402	00	Cuotas para la vivienda	1,886,592.56
26	00	1404	00	Cuotas al IMSS por enfermedades y maternidad	2,158,196.55
26	00	1405	00	Cuotas para el Sistema de Ahorro para el Retiro (SAR)	1,202,482.78
26	00	1601	00	Ayuda para despensa	4,124,530.00
26	00	1602	00	Ayuda para pasajes	2,599,639.25
26	00	1701	00	Impacto al salario en el transcurso del año	0.00
Total Capitulo 1000					90,051,092.86



UP	ORG	PARTIDA	DESTINO	UNIDAD - PARTIDA PRESUPUESTAL	PRESUPUESTO EJERCIDO (Cifras preliminares a la cuenta pública anual)
26	00	2101	00	Material de oficina	241,667.11
26	00	2102	00	Material de limpieza	44,273.78
26	00	2103	00	Material didáctico	13,331.03
26	00	2104	00	Material estadístico y geográfico	2,850.00
26	00	2105	00	Materiales y útiles de impresión y reproducción	1,442.13
26	00	2106	00	Accesorios, materiales y útiles de equipo de cómputo electrónico	280,911.19
26	00	2201	00	Alimentación para servidores públicos estatales	90,152.78
26	00	2204	00	Utensilios para el servicio de alimentación	813.00
26	00	2302	00	Refacciones, accesorios y herramientas menores	31,598.32
26	00	2404	00	Material eléctrico	11,431.95
26	00	2503	00	Medicinas y productos farmacéuticos	5,088.66
26	00	2507	00	Materiales y suministros de laboratorio	1,002.29
26	00	2601	00	Combustibles	329,094.40
26	00	2602	00	Lubricantes y aditivos	0.00
26	00	2701	00	Vestuario, uniformes y blancos	0.00
26	00	2702	00	Prendas de protección	1,280.00
26	00	2703	00	Artículos deportivos	7,616.85
Total Capítulo 2000					1,062,553.49
26	00	3101	00	Servicio postal	9,455.81
26	00	3102	00	Servicio telegráfico	0.00
26	00	3103	00	Servicio telefónico	956,040.00
26	00	3104	00	Servicio de energía eléctrica	222,310.00
26	00	3105	00	Servicio de agua potable	946.44
26	00	3201	00	Arrendamiento de edificios y locales	462,267.48
26	00	3203	00	Arrendamiento de maquinaria y equipo	53,761.03
26	00	3204	00	Arrendamiento de equipo de cómputo	223,222.34
26	00	3303	00	Estudios diversos	42,854.76
26	00	3304	00	Capacitación especializada	878,040.57
26	00	3402	00	Fletes y maniobras	9,695.00
26	00	3404	00	Seguros	1,570,847.30
26	00	3408	00	Otros impuestos y derechos	73,620.00
26	00	3501	00	Mantenimiento y conservación de mobiliario y equipo de oficina	11,158.90
26	00	3502	00	Mantenimiento y conservación de equipo de cómputo	42,369.40
26	00	3503	00	Mantenimiento y conservación de maquinaria y equipo de transporte	215,486.88
26	00	3504	00	Mantenimiento y conservación de instalaciones	183,234.54
26	00	3507	00	Servicios de lavandería, limpieza, higiene y fumigación	238,993.00
26	00	3601	00	Gastos de difusión, publicaciones y edición de trabajos de Gobierno	116,431.40
26	00	3602	00	Impresiones de papelería oficial	107,972.75
26	00	3604	00	Servicio de telecomunicaciones	107,640.00
26	00	3701	00	Pasajes	95,060.18
26	00	3702	00	Viáticos	788,552.28

UP	ORG	PARTIDA	DESTINO	UNIDAD - PARTIDA PRESUPUESTAL	PRESUPUESTO EJERCIDO (Cifras preliminares a la cuenta pública anual)
26	00	3802	00	Congresos, convenciones y exposiciones	62,828.36
Total Capitulo 3000					6,472,788.42
26	00	4301	00	Pagos de defunción	0.00
26	00	4602	00	Erogaciones contingentes	18,463.66
Total Capitulo 4000					18,463.66
26	00	5101	00	Mobiliario	111,056.61
26	00	5102	00	Equipo de oficina	61,443.67
26	00	5204	00	Equipo de telefonía y telecomunicaciones	0.00
26	00	5301	00	Vehículos y equipo terrestre	461,405.00
Total Capitulo 5000					633,905.28
Total por Unidad Presupuestal					98,238,803.71
PROCURADURIA DE DESARROLLO URBANO					
27	00	4159	00	Procuraduría de Desarrollo Urbano	23,817,444.00
Total Capitulo 4000					23,817,444.00
Total por Unidad Presupuestal					23,817,444.00
SECRETARÍA DE MEDIO AMBIENTE PARA EL DESARROLLO SUSTENTABLE					
28	00	1101	00	Sueldo base	35,654,922.50
28	00	1101	03	Sueldo base, Sueldo excedente	76,934.26
28	00	1104	00	Sobresueldos	642,851.16
28	00	1201	00	Honorarios por servicios personales	783,271.00
28	00	1301	00	Prima quinquenal por años de servicios efectivos prestados	164,094.06
28	00	1311	00	Prima vacacional y dominical	495,461.24
28	00	1312	00	Aguinaldo	5,049,964.78
28	00	1325	00	Estímulo por el día del servidor público	1,477,490.22
28	00	1401	00	Cuotas a pensiones	1,826,939.11
28	00	1402	00	Cuotas para la vivienda	1,096,169.98
28	00	1404	00	Cuotas al IMSS por enfermedades y maternidad	1,340,627.05
28	00	1405	00	Cuotas para el Sistema de Ahorro para el Retiro (SAR)	695,573.61
28	00	1601	00	Ayuda para despensa	2,656,153.00
28	00	1602	00	Ayuda para pasajes	1,641,039.00
28	00	1701	00	Impacto al salario en el transcurso del año	0.00
Total Capitulo 1000					53,601,490.97
28	00	2101	00	Material de oficina	510,293.55
28	00	2102	00	Material de limpieza	186,965.80
28	00	2103	00	Material didáctico	32,565.02
28	00	2104	00	Material estadístico y geográfico	0.00
28	00	2105	00	Materiales y útiles de impresión y reproducción	57,533.18
28	00	2106	00	Accesorios, materiales y útiles de equipo de cómputo electrónico	409,040.16
28	00	2201	00	Alimentación para servidores públicos estatales	195,924.77
28	00	2301	00	Materias primas	80.00

UP	ORG	PARTIDA	DESTINO	UNIDAD - PARTIDA PRESUPUESTAL	PRESUPUESTO EJERCIDO (Cifras preliminares a la cuenta pública anual)
28	00	2302	00	Refacciones, accesorios y herramientas menores	92,345.42
28	00	2401	00	Materiales de construcción y de reparación	80,415.29
28	00	2403	00	Materiales complementarios	23,655.25
28	00	2404	00	Material eléctrico	42,705.00
28	00	2503	00	Medicinas y productos farmacéuticos	28,198.23
28	00	2507	00	Materiales y suministros de laboratorio	290.40
28	00	2601	00	Combustibles	1,641,672.28
28	00	2602	00	Lubricantes y aditivos	31,545.34
28	00	2701	00	Vestuario, uniformes y blancos	136,355.50
28	00	2702	00	Prendas de protección	121,775.82
Total Capitulo 2000					3,591,361.01
28	00	3101	00	Servicio postal	135,631.01
28	00	3103	00	Servicio telefónico	790,996.67
28	00	3104	00	Servicio de energía eléctrica	368,823.00
28	00	3105	00	Servicio de agua potable	5,440.82
28	00	3201	00	Arrendamiento de edificios y locales	3,723,137.65
28	00	3203	00	Arrendamiento de maquinaria y equipo	71,753.59
28	00	3207	00	Subrogaciones	0.00
28	00	3302	00	Capacitación institucional	0.00
28	00	3303	00	Estudios diversos	26,950.00
28	00	3304	00	Capacitación especializada	240,238.07
28	00	3404	00	Seguros	715,991.88
28	00	3408	00	Otros impuestos y derechos	66,402.00
28	00	3501	00	Mantenimiento y conservación de mobiliario y equipo de oficina	92,448.44
28	00	3502	00	Mantenimiento y conservación de equipo de cómputo	150,719.17
28	00	3503	00	Mantenimiento y conservación de maquinaria y equipo de transporte	793,199.13
28	00	3504	00	Mantenimiento y conservación de instalaciones	275,773.03
28	00	3506	00	Mantenimiento y conservación de maquinaria y equipo de trabajo específico	56,925.00
28	00	3507	00	Servicios de lavandería, limpieza, higiene y fumigación	225,388.61
28	00	3601	00	Gastos de difusión, publicaciones y edición de trabajos de Gobierno	1,300,716.93
28	00	3602	00	Impresiones de papelería oficial	2,561,944.00
28	00	3604	00	Servicio de telecomunicaciones	40,684.00
28	00	3701	00	Pasajes	572,167.96
28	00	3702	00	Viáticos	1,204,868.36
28	00	3802	00	Congresos, convenciones y exposiciones	380,633.30
Total Capitulo 3000					13,800,832.62
28	00	4602	00	Erogaciones contingentes	56,547.71
Total Capitulo 4000					56,547.71
28	00	5101	00	Mobiliario	513,665.87
28	00	5102	00	Equipo de oficina	240,680.60

UP	ORG	PARTIDA	DESTINO	UNIDAD - PARTIDA PRESUPUESTAL	PRESUPUESTO EJERCIDO (Cifras preliminares a la cuenta pública anual)
28	00	5204	00	Equipo de telefonía y telecomunicaciones	326,896.18
28	00	5206	00	Equipo de computación electrónico.	522,813.50
28	00	5207	00	Maquinaria y equipo diverso	239,846.30
28	00	5301	00	Vehículos y equipo terrestre	2,116,837.94
28	00	5502	00	Refacciones y accesorios mayores	809,908.20
28	00	5802	00	Complementarias, Complementarias	0.00
28	00	5802	01	Complementarias, Elaboración de los Programas de Ordenamiento Territorial Municipal	0.00
28	00	5802	02	Complementarias, Estrategia para la mitigación del cambio climático	5,445,727.92
28	00	5802	03	Complementarias, Proyecto Jaguar y Felinos Americanos	240,385.00
28	00	5802	04	Complementarias, Estudio de la Biodiversidad	0.00
28	00	5802	05	Complementarias, Areas naturales protegidas (Aportación Federal)	571,600.00
28	00	5802	06	Complementarias, Aportación Federal	0.00
28	00	5802	07	Complementarias, Gestión Integral de Residuos (Aportación Federal)	0.00
Total Capitulo 5000					11,028,361.51
28	00	6112	00	Infraestructura de Protección, Conservación y Preservación Ecológica	5,916,509.38
28	00	6112	01	Infraestructura de Protección, Conservación y Preservación Ecológica, Relleno Sanitario Mazamitla	4,000,000.00
28	00	6204	00	Fomento de Actividades de Protección, Conservación y Preservación Ecológica , Fomento de Actividades de Protección, Conservación y Preservación Ecológica	1,947,496.56
Total Capitulo 6000					11,864,005.94
Total por Unidad Presupuestal					93,942,599.76
SECRETARIA DE DESARROLLO HUMANO					
29	00	1101	00	Sueldo base	53,103,863.16
29	00	1101	03	Sueldo base, Sueldo excedente	86,150.92
29	00	1104	00	Sobresueldos	769,970.56
29	00	1201	00	Honorarios por servicios personales	200,000.00
29	00	1301	00	Prima quinquenal por años de servicios efectivos prestados	84,523.62
29	00	1311	00	Prima vacacional y dominical	664,164.91
29	00	1312	00	Aguinaldo	7,657,159.89
29	00	1325	00	Estímulo por el día del servidor público	2,125,795.92
29	00	1401	00	Cuotas a pensiones	2,677,852.22
29	00	1402	00	Cuotas para la vivienda	1,606,717.02
29	00	1404	00	Cuotas al IMSS por enfermedades y maternidad	1,961,360.71
29	00	1405	00	Cuotas para el Sistema de Ahorro para el Retiro (SAR)	1,030,420.10
29	00	1601	00	Ayuda para despensa	4,310,442.00
29	00	1602	00	Ayuda para pasajes	2,686,174.16
29	00	1701	00	Impacto al salario en el transcurso del año	0.00
Total Capitulo 1000					78,964,595.19
29	00	2101	00	Material de oficina	388,869.17
29	00	2102	00	Material de limpieza	109,072.43

UP	ORG	PARTIDA	DESTINO	UNIDAD - PARTIDA PRESUPUESTAL	PRESUPUESTO EJERCIDO (Cifras preliminares a la cuenta pública anual)
29	00	2103	00	Material didáctico	6,749.98
29	00	2104	00	Material estadístico y geográfico	0.00
29	00	2105	00	Materiales y útiles de impresión y reproducción	43,081.72
29	00	2106	00	Accesorios, materiales y útiles de equipo de cómputo electrónico	530,332.56
29	00	2201	00	Alimentación para servidores públicos estatales	274,650.97
29	00	2204	00	Utensilios para el servicio de alimentación	8,758.94
29	00	2302	00	Refacciones, accesorios y herramientas menores	84,630.52
29	00	2404	00	Material eléctrico	174,110.00
29	00	2503	00	Medicinas y productos farmacéuticos	3,662.60
29	00	2507	00	Materiales y suministros de laboratorio	121.80
29	00	2601	00	Combustibles	2,350,337.02
29	00	2602	00	Lubricantes y aditivos	2,279.92
29	00	2701	00	Vestuario, uniformes y blancos	172,034.28
Total Capitulo 2000					4,148,691.91
29	00	3101	00	Servicio postal	49,311.31
29	00	3103	00	Servicio telefónico	2,251,858.48
29	00	3104	00	Servicio de energía eléctrica	468,610.00
29	00	3201	00	Arrendamiento de edificios y locales	1,461,689.88
29	00	3203	00	Arrendamiento de maquinaria y equipo	177,793.91
29	00	3205	00	Arrendamiento de vehículos	8,738.07
29	00	3303	00	Estudios diversos	300,840.00
29	00	3304	00	Capacitación especializada	202,300.23
29	00	3402	00	Fletes y maniobras	128,465.41
29	00	3404	00	Seguros	853,568.30
29	00	3405	00	Intereses, descuentos y otros servicios bancarios	3,193.12
29	00	3408	00	Otros impuestos y derechos	205,252.60
29	00	3501	00	Mantenimiento y conservación de mobiliario y equipo de oficina	125,892.70
29	00	3502	00	Mantenimiento y conservación de equipo de cómputo	90,117.77
29	00	3503	00	Mantenimiento y conservación de maquinaria y equipo de transporte	1,624,251.52
29	00	3504	00	Mantenimiento y conservación de instalaciones	847,728.80
29	00	3507	00	Servicios de lavandería, limpieza, higiene y fumigación	257,136.86
29	00	3601	00	Gastos de difusión, publicaciones y edición de trabajos de Gobierno	1,419,702.54
29	00	3602	00	Impresiones de papelería oficial	14,440.55
29	00	3604	00	Servicio de telecomunicaciones	139,553.24
29	00	3701	00	Pasajes	388,372.33
29	00	3702	00	Viáticos	3,153,954.26
29	00	3704	00	Traslado de personal	19,822.01
29	00	3802	00	Congresos, convenciones y exposiciones	3,762,255.48
Total Capitulo 3000					17,954,849.37
29	00	4225	00	Aportación para el Desarrollo Social del Estado, Programa de Desarrollo Social en el Estado	196,804,745.58

UP	ORG	PARTIDA	DESTINO	UNIDAD - PARTIDA PRESUPUESTAL	PRESUPUESTO EJERCIDO (Cifras preliminares a la cuenta pública anual)
29	00	4225	01	Aportación para el Desarrollo Social del Estado, Programa Estatal de Infraestructura Social con los Migrantes	100,785,650.00
29	00	4225	02	Aportación para el Desarrollo Social del Estado, Programa Mejora Tu Casa	244,773,092.94
29	00	4225	04	Aportación para el Desarrollo Social del Estado, Fondo de Apoyo a Migrantes	32,584,371.00
29	00	4227	01	Desarrollo de infraestructura en los municipios, Programa de Acción Comunitaria (PACE)	100,000,000.00
29	00	4227	04	Desarrollo de infraestructura en los municipios, Remodelación del Centro Histórico de Pihuamo	0.00
29	00	4304	02	Instituciones sin fines de lucro , Fundación TELETON Mexico, A.C.	30,000,000.00
29	00	4307	01	Aportación para el Desarrollo Humano y Social del Estado, Programa Adultos Mayores	203,239,500.00
29	00	4307	02	Aportación para el Desarrollo Humano y Social del Estado, Programa Llega	125,733,106.62
29	00	4307	03	Aportación para el Desarrollo Humano y Social del Estado, Programa Becas Indígenas	5,467,200.00
29	00	4307	05	Aportación para el Desarrollo Humano y Social del Estado, Apoyo de paquetes escolares a personas de escasos recursos	24,999,921.60
29	00	4307	06	Aportación para el Desarrollo Humano y Social del Estado, Apoyo de bicicletas a personas de escasos recursos	20,283,690.12
29	00	4307	07	Aportación para el Desarrollo Humano y Social del Estado, Apoyos a Grupos Vulnerables	4,579,882.50
29	00	4307	08	Aportación para el Desarrollo Humano y Social del Estado, VIVE Incluyente	14,270,991.95
29	00	4308	00	Aportación a los Organismos de la Sociedad Civil	94,813,617.50
29	00	4312	00	Aportación para el Centro de Atención al Adulto Mayor	0.00
29	00	4602	00	Erogaciones contingentes	0.00
Total Capitulo 4000					1,198,335,769.81
29	00	5101	00	Mobiliario	431,714.88
29	00	5102	00	Equipo de oficina	112,746.68
29	00	5103	00	Equipo educacional y recreativo	0.00
29	00	5204	00	Equipo de telefonía y telecomunicaciones	87,549.80
29	00	5206	00	Equipo de computación electrónico.	755,418.75
29	00	5301	00	Vehículos y equipo terrestre	2,928,871.00
Total Capitulo 5000					4,316,301.11
29	02	4160	01	Sistema para el Desarrollo Integral de la Familia "Jalisco" (DIF) , Aportación Estatal	212,340,280.00
29	02	4160	02	Sistema para el Desarrollo Integral de la Familia "Jalisco" (DIF) , Ramo 33	279,721,152.30
29	02	4160	03	Sistema para el Desarrollo Integral de la Familia "Jalisco" (DIF) , Provisión para la atención y prevención de la violencia intrafamiliar	7,192,500.00
29	02	4160	04	Sistema para el Desarrollo Integral de la Familia "Jalisco" (DIF) , Adultos Mayores	2,184,000.00
29	02	4160	05	Sistema para el Desarrollo Integral de la Familia "Jalisco" (DIF) , Infraestructura comunitaria (CADI, SUPERA)	50,000,000.00
29	02	4160	07	Sistema para el Desarrollo Integral de la Familia "Jalisco" (DIF) , Centro de Rehabilitación Integral del DIF	15,000,000.00

UP	ORG	PARTIDA	DESTINO	UNIDAD - PARTIDA PRESUPUESTAL	PRESUPUESTO EJERCIDO (Cifras preliminares a la cuenta pública anual)
29	02	4160	08	Sistema para el Desarrollo Integral de la Familia "Jalisco" (DIF), Programa para la Protección y Desarrollo Integral de la Infancia (PPDII)	0.00
29	02	4160	09	Sistema para el Desarrollo Integral de la Familia "Jalisco" (DIF), Atención Educativa, niñas y jóvenes con aptitudes sobresalientes y/o talentos específicos	0.00
29	03	4161	00	Instituto Cabañas	22,191,700.00
29	04	4162	00	Instituto Jalisciense de Asistencia Social	540,600.00
29	04	4304	01	Instituciones sin fines de lucro, Unidad Asistencial para Indigentes (U.A.P.I.)	8,540,500.00
29	04	4304	02	Instituciones sin fines de lucro, Asilo Leónidas K. Demos	3,170,100.00
29	04	4304	03	Instituciones sin fines de lucro, Asilo Club de Leones	1,871,800.00
29	04	4304	04	Instituciones sin fines de lucro, Salas de Velación	2,020,200.00
29	04	4304	05	Instituciones sin fines de lucro, Centro de Terapias Especiales	820,100.00
29	04	4304	06	Instituciones sin fines de lucro, Centros de Capacitación	6,748,600.00
29	04	4304	07	Instituciones sin fines de lucro, Apoyo a Invidentes del Estado	167,100.00
29	05	4167	00	Comisión Estatal Indígena	3,439,780.00
Total Capitulo 4000					615,948,412.30
Total por Unidad Presupuestal					1,919,668,619.69
SECRETARIA DE TRABAJO Y PREVISION SOCIAL					
30	00	1101	00	Sueldo base	92,330,120.98
30	00	1101	03	Sueldo base, Sueldo excedente	148,264.56
30	00	1104	00	Sobresueldos	2,375,869.47
30	00	1207	00	Honorarios por servicios profesionales	1,510,571.15
30	00	1301	00	Prima quinquenal por años de servicios efectivos prestados	724,815.34
30	00	1311	00	Prima vacacional y dominical	1,258,653.39
30	00	1312	00	Aguinaldo	13,267,200.49
30	00	1325	00	Estímulo por el día del servidor público	4,118,671.92
30	00	1401	00	Cuotas a pensiones	4,779,340.35
30	00	1402	00	Cuotas para la vivienda	2,867,607.91
30	00	1404	00	Cuotas al IMSS por enfermedades y maternidad	4,025,088.87
30	00	1405	00	Cuotas para el Sistema de Ahorro para el Retiro (SAR)	1,864,332.57
30	00	1601	00	Ayuda para despensa	7,265,268.53
30	00	1602	00	Ayuda para pasajes	4,639,429.72
30	00	1701	00	Impacto al salario en el transcurso del año	0.00
Total Capitulo 1000					141,175,235.25
30	00	2101	00	Material de oficina	562,019.76
30	00	2102	00	Material de limpieza	113,043.80
30	00	2103	00	Material didáctico	20,248.84
30	00	2104	00	Material estadístico y geográfico	5,462.50
30	00	2105	00	Materiales y útiles de impresión y reproducción	16,552.53
30	00	2106	00	Accesorios, materiales y útiles de equipo de cómputo electrónico	843,192.71
30	00	2201	00	Alimentación para servidores públicos estatales	342,364.89

UP	ORG	PARTIDA	DESTINO	UNIDAD - PARTIDA PRESUPUESTAL	PRESUPUESTO EJERCIDO (Cifras preliminares a la cuenta pública anual)
30	00	2204	00	Utensilios para el servicio de alimentación	9,701.19
30	00	2302	00	Refacciones, accesorios y herramientas menores	33,776.18
30	00	2401	00	Materiales de construcción y de reparación	24,788.76
30	00	2402	00	Estructuras y manufacturas	53,054.23
30	00	2403	00	Materiales complementarios	14,944.37
30	00	2404	00	Material eléctrico	59,995.65
30	00	2503	00	Medicinas y productos farmacéuticos	15,634.35
30	00	2507	00	Materiales y suministros de laboratorio	1,719.00
30	00	2601	00	Combustibles	721,468.44
30	00	2602	00	Lubricantes y aditivos	597.76
30	00	2701	00	Vestuario, uniformes y blancos	2,131.17
30	00	2702	00	Prendas de protección	3,651.71
Total Capitulo 2000					2,844,347.84
30	00	3101	00	Servicio postal	142,000.99
30	00	3102	00	Servicio telegráfico	1,020.62
30	00	3103	00	Servicio telefónico	1,047,663.17
30	00	3104	00	Servicio de energía eléctrica	848,023.00
30	00	3105	00	Servicio de agua potable	1,035.00
30	00	3201	00	Arrendamiento de edificios y locales	2,007,167.36
30	00	3203	00	Arrendamiento de maquinaria y equipo	398,812.88
30	00	3204	00	Arrendamiento de equipo de cómputo	404,720.75
30	00	3207	00	Subrogaciones	0.00
30	00	3304	00	Capacitación especializada	742,935.66
30	00	3402	00	Fletes y maniobras	34,342.45
30	00	3404	00	Seguros	1,147,071.16
30	00	3408	00	Otros impuestos y derechos	92,500.00
30	00	3501	00	Mantenimiento y conservación de mobiliario y equipo de oficina	85,420.98
30	00	3502	00	Mantenimiento y conservación de equipo de cómputo	104,566.91
30	00	3503	00	Mantenimiento y conservación de maquinaria y equipo de transporte	779,642.70
30	00	3504	00	Mantenimiento y conservación de instalaciones	1,228,161.52
30	00	3507	00	Servicios de lavandería, limpieza, higiene y fumigación	65,842.50
30	00	3601	00	Gastos de difusión, publicaciones y edición de trabajos de Gobierno	178,626.97
30	00	3602	00	Impresiones de papelería oficial	486,752.45
30	00	3604	00	Servicio de telecomunicaciones	71,760.00
30	00	3701	00	Pasajes	733,216.19
30	00	3702	00	Viáticos	668,271.43
30	00	3802	00	Congresos, convenciones y exposiciones	169,990.94
Total Capitulo 3000					11,439,545.63
30	00	4602	00	Erogaciones contingentes	20,000.00
Total Capitulo 4000					20,000.00
30	00	5101	00	Mobiliario	260,167.42

UP	ORG	PARTIDA	DESTINO	UNIDAD - PARTIDA PRESUPUESTAL	PRESUPUESTO EJERCIDO (Cifras preliminares a la cuenta pública anual)
30	00	5102	00	Equipo de oficina	47,068.68
30	00	5204	00	Equipo de telefonía y telecomunicaciones	3,242.00
30	00	5205	00	Maquinaria y equipo electrónico	0.00
30	00	5206	00	Equipo de computación electrónico.	1,313,112.88
30	00	5802	04	Complementarias, Fortalecimiento al Empleo	44,000,000.00
30	00	5802	06	Complementarias, Reconocimiento al desempeño laboral	4,078,493.64
30	00	5802	09	Complementarias, Fortalecimiento al Empleo, capacitación para el trabajo a mujeres	25,000,000.00
Total Capitulo 5000					74,702,084.62
Total por Unidad Presupuestal					230,181,213.34
INSTITUTO DE TRANSPARENCIA E INFORMACIÓN PÚBLICA DEL ESTADO DE JALISCO					
31	00	4163	00	Instituto de Transparencia e Información Pública del Estado de Jalisco	15,281,998.00
Total Capitulo 4000					15,281,998.00
Total por Unidad Presupuestal					15,281,998.00
CONSEJO ECONÓMICO Y SOCIAL DEL ESTADO DE JALISCO PARA EL DESARROLLO Y LA COMPETITIVIDAD					
32	00	4107	00	Consejo Económico y Social del Estado de Jalisco para el Desarrollo y la Competitividad	13,017,900.00
Total Capitulo 4000					13,017,900.00
Total por Unidad Presupuestal					13,017,900.00
					68,141,466,932.86

Presupuesto ejercido al 31 de diciembre de 2009
Cifras preliminares a la cuenta pública anual

10. Elementos y Categorías Programático Presupuestales

Unidad presupuestal - Eje de Gobierno - Programa de gobierno Capítulo de gasto - Proyecto / Proceso			PRESUPUESTO EJERCIDO (Cifras preliminares a la cuenta pública anual)
PODER LEGISLATIVO			
Por Eje del PED			
	03	Respeto y Justicia	738,999,999.99
			738,999,999.99
Por Programa de Gobierno			
	16	Impulso al Desarrollo Democrático	738,999,999.99
			738,999,999.99
Por Capítulo			
	4000	TRANSFERENCIAS, SUBSIDIOS, SUBVENCIONES, PENSIONES Y JUBILACIONES	738,999,999.99
			738,999,999.99
Por Proyecto/Proceso			
	01	Poder Legislativo	738,999,999.99
			738,999,999.99
DESPACHO DEL GOBERNADOR			
Por Eje del PED			
	04	Buen Gobierno	11,184,933.70
			11,184,933.70
Por Programa de Gobierno			
	17	Fortalecimiento Institucional	11,184,933.70
			11,184,933.70
Por Capítulo			
	1000	SERVICIOS PERSONALES	5,341,883.71
	2000	MATERIALES Y SUMINISTROS	255,568.63
	3000	SERVICIOS GENERALES	5,435,174.67
	4000	TRANSFERENCIAS, SUBSIDIOS, SUBVENCIONES, PENSIONES Y JUBILACIONES	0.00
	5000	BIENES MUEBLES E INMUEBLES	152,306.69
			11,184,933.70
Por Proyecto/Proceso			
	01	Mantener la Gobernabilidad	11,184,933.70
			11,184,933.70

**Unidad presupuestal - Eje de Gobierno - Programa de gobierno
Capítulo de gasto - Proyecto / Proceso**

**PRESUPUESTO EJERCIDO
(Cifras preliminares a la
cuenta pública anual)**

SECRETARÍA GENERAL DE GOBIERNO

Por Eje del PED

	02	Desarrollo Social	112,302,001.69
	03	Respeto y Justicia	302,973,461.50
	04	Buen Gobierno	73,545,947.47
			488,821,410.66

Por Programa de Gobierno

	07	Educación y Deporte para una Vida Digna	43,402,861.69
	10	Desarrollo Humano y Social Sustentable	68,899,140.00
	13	Protección Civil	90,322,969.00
	14	Seguridad Pública	4,848,452.46
	15	Seguridad Jurídica de Ciudadanos y Bienes	166,780,311.52
	16	Impulso al Desarrollo Democrático	41,021,728.52
	17	Fortalecimiento Institucional	73,545,947.47
			488,821,410.66

Por Capítulo

	1000	SERVICIOS PERSONALES	210,548,172.59
	2000	MATERIALES Y SUMINISTROS	8,660,098.18
	3000	SERVICIOS GENERALES	26,804,553.16
	4000	TRANSFERENCIAS, SUBSIDIOS, SUBVENCIONES, PENSIONES Y JUBILACIONES	208,529,789.69
	5000	BIENES MUEBLES E INMUEBLES	34,278,797.04
			488,821,410.66

Por Proyecto/Proceso

	01	Oportunidades y estímulos para impulsar el desarrollo integral de los jóvenes jaliscienses.	47,004,542.00
	01	Promoción del Federalismo	5,904,370.00
	01	Igualdad de oportunidades entre mujeres y hombres	8,634,310.00
	01	Operación de la Procuraduría de la Defensa Fiscal	0.00
	01	Fortalecimiento de la Cultura de la Protección Civil	10,140,723.00
	01	Operación del Despacho del Secretario	11,811,311.31
	01	Favorecer el desarrollo y aprendizaje, así como la difusión de valores en los niños	43,402,861.69
	01	Operación en el Instituto de la Pirotecnia	0.00
	02	Coordinación de acciones de protección ciudadana	4,848,452.46
	02	Prevención y atención de emergencias, siniestros o desastres	80,182,246.00
	02	Prevención y atención a la violencia contra las mujeres	9,747,228.00
	02	Impulsar la transversalidad en la atención de las problemáticas de la juventud jalisciense.	3,513,060.00
	03	Concentración y procesamiento de información demográfica	4,255,767.70
	04	Atención y seguimiento de la política interior	14,201,266.11
	05	Fortalecimiento municipal	15,009,151.10
	06	Atención a la problemática agraria del estado y a la tenencia de la tierra	18,473,058.60
	07	Atención y seguimiento a los asuntos jurídicos del Ejecutivo	27,754,835.77
	08	Seguridad Jurídica sobre la identidad de las personas	16,130,800.64
	09	Seguridad Jurídica sobre los bienes de los ciudadanos	81,702,299.80
	10	Guarda y custodia del patrimonio inmobiliario del estado	354,139.53
	11	Administración de los recursos de la Secretaría General de Gobierno	49,319,417.17
	12	Impresos y publicaciones oficiales	15,936,039.15
	13	Regulación de Firma Electrónica Certificada	14,066,392.60
	14	Control y operación de los archivos del estado	6,429,138.03
			488,821,410.66

Unidad presupuestal - Eje de Gobierno - Programa de gobierno Capítulo de gasto - Proyecto / Proceso			PRESUPUESTO EJERCIDO (Cifras preliminares a la cuenta pública anual)
SECRETARÍA DE FINANZAS			
Por Eje del PED			
	04	Buen Gobierno	1,397,379,458.95
			1,397,379,458.95
Por Programa de Gobierno			
	17	Fortalecimiento Institucional	1,397,379,458.95
			1,397,379,458.95
Por Capítulo			
	1000	SERVICIOS PERSONALES	362,301,604.15
	2000	MATERIALES Y SUMINISTROS	53,225,340.65
	3000	SERVICIOS GENERALES	110,196,917.95
	4000	TRANSFERENCIAS, SUBSIDIOS, SUBVENCIONES, PENSIONES Y JUBILACIONES	575,005,004.66
	5000	BIENES MUEBLES E INMUEBLES	30,116,440.07
	8000	PARTICIPACIONES Y APORTACIONES A MUNICIPIOS	266,534,151.47
			1,397,379,458.95
Por Proyecto/Proceso			
	01	Hacienda Pública del Estado de Jalisco	845,063,318.45
	02	Cumplimiento irrestricto de la Ley	19,097,534.97
	03	Apego legal de actos administrativos y fiscales	11,507,671.79
	04	Fortalecimiento de la Hacienda Pública en la Gestión Catastral	7,327,471.27
	05	Planeación Fiscal y Gestión de Ingresos Coordinados	10,453,512.18
	06	Recaudación de Contribuciones Mejorada	217,058,992.13
	07	Vigilancia y fiscalización del correcto cumplimiento de las obligaciones de los contribuyentes	75,478,565.44
	08	Erogaciones del estado conforme al marco legal	24,735,323.67
	09	Emisión y pago de nómina	10,205,283.90
	10	Validación del gasto de operación e inversión	11,158,375.80
	11	Coordinar, administrar, registrar y aplicar los recursos financieros del Estado	4,852,121.87
	12	Administración eficiente y transparente de los recursos humanos, financieros, materiales	76,254,467.42
	13	Funcionamiento adecuado de los sistemas de información	34,283,205.17
	14	Formular las Estrategias y Políticas de Programación, Presupuestación, Control y Seguimiento	15,126,959.15
	15	Comunicación institucional	1,865,120.01
	16	Atención Ciudadana	1,704,393.14
	17	Representaciones de la SEFIN ante las Dependencias y Organismos Paraestatales	2,136,459.64
	18	Seguridad de los Sistemas de Información	29,070,682.95
			1,397,379,458.95

Unidad presupuestal - Eje de Gobierno - Programa de gobierno Capítulo de gasto - Proyecto / Proceso	PRESUPUESTO EJERCIDO (Cifras preliminares a la cuenta pública anual)
--	---

SECRETARÍA DE DESARROLLO URBANO

Por Eje del PED

	01	Empleo y Crecimiento	5,372,846,514.28
	02	Desarrollo Social	232,730,023.31
	04	Buen Gobierno	271,732,133.34
			5,877,308,670.93

Por Programa de Gobierno

	04	Desarrollo de Infraestructura Productiva	4,865,283,691.03
	10	Desarrollo Humano y Social Sustentable	226,375,599.46
	17	Fortalecimiento Institucional	271,732,133.34
	20	Movilidad	6,354,423.85
	21	Administración y Uso del Agua	502,858,566.18
	22	Juegos Panamericanos	4,704,257.07
			5,877,308,670.93

Por Capítulo

	1000	SERVICIOS PERSONALES	111,473,342.16
	2000	MATERIALES Y SUMINISTROS	4,288,807.59
	3000	SERVICIOS GENERALES	26,396,098.05
	4000	TRANSFERENCIAS, SUBSIDIOS, SUBVENCIONES, PENSIONES Y JUBILACIONES	3,051,423,551.68
	5000	BIENES MUEBLES E INMUEBLES	145,709,924.26
	6000	INVERSIÓN PÚBLICA DEL ESTADO	2,538,016,947.19
			5,877,308,670.93

Por Proyecto/Proceso

	01	Cumplimiento y aplicación de la normatividad y las obligaciones fiscales, administrativas y de obra	6,565,487.00
	01	Promoción del desarrollo urbano en el Estado	8,168,864.26
	01	Administración y operación del Parque Metropolitano de Guadalajara	12,807,259.00
	01	Lotes con servicios	13,034,250.00
	01	Operación y administración de los parques Solidaridad y Roberto Montenegro	7,707,399.96
	02	Mejoramiento de Vivienda	103,386,502.00
	02	Planeación, programación y presupuestación hídrica	10,836,213.00
	02	Asesoría y atención jurídica para la formalización de contratos y convenios, asuntos jurisdiccionales	5,911,927.87
	03	Mejorar y difundir la gestión integral del recurso hídrico y promover la cultura y uso eficiente	32,777,730.90
	03	Planeación del desarrollo urbano, la infraestructura y el ordenamiento territorial del Estado	2,048,365,097.23
	03	Dotación de vivienda para familias de bajos recursos (IPROVIPE)	49,640,188.50
	04	Adquisición de Suelo Apto para Vivienda	39,800,000.00
	04	Ejecución y supervisión de la obra pública en el Estado	1,350,788,417.24
	04	Incrementar la eficiencia y la cobertura de la prestación de los servicios de agua potable	379,856,951.84
	05	Administración de los recursos humanos, materiales y financieros de la CEA con apego al marco jurídico	52,072,445.00
	05	Construcción, ampliación, conservación y mantenimiento de la Red Carretera Estatal	1,367,066,658.91
	06	Mejorar la calidad del agua en cuerpos receptores federales de acuerdo a la normatividad vigente	61,691,725.44
	06	Apoyo sectorial, gestión para el desarrollo regional en el Estado y administración del proyecto	2,505,332.11
	07	Administración central de la Secretaría de Desarrollo Urbano	180,396,846.72
	07	Abastecimiento y saneamiento para la Zona Conurbada de Guadalajara	28,532,158.00
	08	Programación, presupuestos, concursos, control presupuestal, seguimiento y evaluación del gasto	7,780,349.49
	09	Elaboración de estudios y proyectos de infraestructura carretera, vial, hidráulica y pluvial	98,046,375.32
	10	Gestión y fomento urbano para el desarrollo de la infraestructura urbana relacionada con el proyecto	2,198,924.96
	11	Apoyo a proyectos estratégicos del Ejecutivo en materia de infraestructura y desarrollo urbano	1,017,142.33
	12	Programa de Movilidad Metropolitana - BRT	6,354,423.85
			5,877,308,670.93

Unidad presupuestal-Eje de Gobierno-Programa de gobierno Capítulo de gasto-Proyecto / Proceso			PRESUPUESTO EJERCIDO (Cifras preliminares a la cuenta pública anual)
SECRETARÍA DE DESARROLLO RURAL			
Por Eje del PED			
	01	Empleo y Crecimiento	1,326,023,254.44
	02	Desarrollo Social	229,883,216.71
	04	Buen Gobierno	49,571,339.43
			1,605,477,810.58
Por Programa de Gobierno			
	01	Desarrollo Productivo del Campo	609,228,074.27
	02	Ciencia y Tecnología para el Desarrollo	3,500,000.00
	03	Fomento a la Industria, Comercio y Servicios	26,124,648.02
	04	Desarrollo de Infraestructura Productiva	512,674,372.91
	10	Desarrollo Humano y Social Sustentable	179,675,074.18
	11	Preservación y Restauración del Medio Ambiente	50,208,142.53
	17	Fortalecimiento Institucional	49,571,339.43
	21	Administración y Uso del Agua	174,496,159.24
			1,605,477,810.58
Por Capítulo			
	1000	SERVICIOS PERSONALES	87,410,678.87
	2000	MATERIALES Y SUMINISTROS	5,985,085.72
	3000	SERVICIOS GENERALES	18,284,925.11
	4000	TRANSFERENCIAS, SUBSIDIOS, SUBVENCIONES, PENSIONES Y JUBILACIONES	533,205,722.12
	5000	BIENES MUEBLES E INMUEBLES	5,324,988.51
	6000	INVERSIÓN PÚBLICA DEL ESTADO	955,266,410.25
			1,605,477,810.58
Por Proyecto/Proceso			
	01	Generación de infraestructura social básica en municipios y localidades rurales marginadas del Estado	179,675,074.18
	02	Infraestructura rural en el estado (caminos rurales e infraestructura productiva rural)	512,674,372.91
	03	Construcción y distribución de redes hidroagrícolas en el Estado	166,615,082.24
	04	Ampliación, equipamiento, mantenimiento y producción de planta en los centros de desarrollo	18,983,825.20
	05	Proyectos y servicios pecuarios (Planta TIF, rastros municipales, registro y credencialización)	53,803,737.63
	06	Impulso al desarrollo de proyectos productivos sustentables	26,124,648.02
	07	Fomento y asistencia técnica para el aprovechamiento sustentable de los recursos naturales	7,631,007.83
	08	Protección, restauración y conservación de los recursos naturales del Estado de Jalisco	42,577,134.70
	09	Fomentar las actividades acuícolas y pesqueras del Estado a través de la operación, construcción	24,959,603.88
	10	Administración y operación central de la Secretaría	44,346,339.43
	11	Programa para la Adquisición de Activos Productivos Ganadero	28,000,000.00
	12	Programa de Adquisición de Activos productivos Desarrollo Rural	23,500,000.00
	13	Apoyo a Sociedades Cooperativas del Sistema Financiero Rural Alternativo	25,031,296.76
	14	Erogaciones Contingentes (Seguro por Siniestros en Actividades Agropecuarias)	13,864,481.74
	15	Programa de Adquisición de Activos Productivos Agrícola	140,251,799.00
	16	Programa de Soporte, componente Sanidades e Inocuidad	38,000,000.00
	17	Programa de Uso Sustentable de Recursos Naturales para la Producción Primaria	5,500,000.00
	18	Programa de Adquisición de Activos Productivos Pesca	17,000,000.00
	19	Programa de Soporte Capacitación y Servicios de Asistencia Técnica	25,500,000.00
	20	Programa de Apoyo a la Participación de Actores para el Desarrollo Rural Organismos Territoriales	1,500,000.00
	21	Programa de Soporte Innovación y Transferencia de Tecnología	3,500,000.00
	22	Sistema Estatal de Información para el Desarrollo Rural Sustentable	5,225,000.00
	23	Impulso al desarrollo de proyectos hidroagrícolas	7,881,077.00
	24	Proyectos Productivos Jalisco	12,295,000.00
	25	Desarrollo de proyectos productivos forestales	47,879,818.98

Unidad presupuestal-Eje de Gobierno-Programa de gobierno Capítulo de gasto-Proyecto / Proceso			PRESUPUESTO EJERCIDO (Cifras preliminares a la cuenta pública anual)
26	Agroparques de Cultivos Protegidos		27,899,179.76
27	Desarrollo de la Industria de las Berries		14,999,968.80
28	Zona de Abastecimiento de la Planta de Etanol		47,415,396.28
29	Centro de Valor Agregado		35,802,138.09
30	Comisión Especial de Atención a los Retos y Aprovechamiento de las Oportunidades en Jalisco.		81,828.15
31	Fundación Jalisco Innovación y Desarrollo		6,960,000.00
32	Centro de Acopio Acuicola.		0.00
			1,605,477,810.58

SECRETARÍA DE PROMOCIÓN ECONÓMICA

Por Eje del PED			
01	Empleo y Crecimiento		1,397,859,493.84
02	Desarrollo Social		6,329,882.11
04	Buen Gobierno		26,849,304.79
			1,431,038,680.74

Por Programa de Gobierno

02	Ciencia y Tecnología para el Desarrollo		258,492,937.01
03	Fomento a la Industria, Comercio y Servicios		1,139,366,556.83
09	Desarrollo y Fomento a la Cultura		6,329,882.11
17	Fortalecimiento Institucional		26,849,304.79
			1,431,038,680.74

Por Capítulo

1000	SERVICIOS PERSONALES		49,773,064.21
2000	MATERIALES Y SUMINISTROS		1,007,054.82
3000	SERVICIOS GENERALES		10,510,975.98
4000	TRANSFERENCIAS, SUBSIDIOS, SUBVENCIONES, PENSIONES Y JUBILACIONES		1,369,023,253.11
5000	BIENES MUEBLES E INMUEBLES		724,332.62
			1,431,038,680.74

Por Proyecto/Proceso

01	Administración del Consejo Estatal de Ciencia y Tecnología		8,492,937.01
01	Fomento al Comercio Exterior del Estado de Jalisco		6,236,751.11
01	Dirección del Instituto de la Artesanía		6,329,882.11
01	Proyectos de alta tecnología e innovación tecnológica de los sectores estratégicos		250,000,000.00
01	Promoción del desarrollo económico de Jalisco (Fomento a la Industria, Comercio y Servicios, Turismo)		546,150,946.59
01	Incentivos a la inversión productiva y generación de empleos		108,782,658.00
01	Inteligencia Económica		9,996,100.00
01	Financiamiento integral con Micro Créditos a MIPYMES Jaliscienses		433,000,000.00
01	Difundir la cultura de la calidad total en las empresas y organizaciones jalisciense		6,302,720.00
02	Comercialización Artesanal		2,996,416.25
02	Articulación Productiva		5,015,033.21
03	Planeación Institucional y del Desarrollo Económico		3,753,349.27
03	Desarrollo Artesanal		5,752,023.64
04	Promoción a la inversión		3,701,511.23
05	Promoción regional en el estado de Jalisco		6,673,144.50
06	Proyectos de Inversión e Infraestructura		4,006,475.15
07	Recursos financieros, materiales, humanos, suficientes y oportunos para el logro de los objetivos		13,099,234.52
08	Mejora regulatoria para la actividad empresarial		3,871,713.34
09	Aprovechamiento de los beneficios de la relación México-Union Europea		2,340,645.18
10	Consolidación de la Internacionalización de las empresas Jaliscienses		1,300,564.07
11	Desarrollo y promoción comercial		3,235,954.56
12	Fortalecimiento de la Unidad de Transparencia e Información		621.00
			1,431,038,680.74

Unidad presupuestal-Eje de Gobierno-Programa de gobierno Capítulo de gasto-Proyecto / Proceso			PRESUPUESTO EJERCIDO (Cifras preliminares a la cuenta pública anual)
SECRETARÍA DE TURISMO			
Por Eje del PED			
	01	Empleo y Crecimiento	188,637,141.64
	04	Buen Gobierno	134,239,652.31
			322,876,793.95
Por Programa de Gobierno			
	05	Desarrollo y Fomento al Turismo	188,637,141.64
	17	Fortalecimiento Institucional	134,239,652.31
			322,876,793.95
Por Capítulo			
	1000	SERVICIOS PERSONALES	34,247,557.35
	2000	MATERIALES Y SUMINISTROS	1,168,536.00
	3000	SERVICIOS GENERALES	13,722,327.30
	4000	TRANSFERENCIAS, SUBSIDIOS, SUBVENCIONES, PENSIONES Y JUBILACIONES	149,770,381.75
	5000	BIENES MUEBLES E INMUEBLES	123,967,991.55
			322,876,793.95
Por Proyecto/Proceso			
	01	Conducción del Desarrollo Turístico del Estado	6,655,100.37
	02	Promoción y difusión del desarrollo turístico del estado	984,363.16
	03	Promoción turística de Puerto Vallarta (inversionistas)	3,197,050.24
	04	Planeación integral para el desarrollo de productos, destinos turísticos y de los municipios	100,325,958.60
	05	Administración de la Secretaría de Turismo	133,043,784.18
	06	Soporte jurídico de la Secretaría de Turismo	1,666,961.69
	07	Promoción nacional e internacional de la actividad turística, el desarrollo regional y la cultura	42,562,466.00
	08	Tecnología para el impulso al turismo	1,195,868.13
	09	Información estadística en el ámbito turístico	1,305,734.90
	10	Eventos detonadores del turismo (Creación de grandes eventos)	30,915,819.06
	11	Promoción y fomento a la Inversión Turística	1,023,687.62
			322,876,793.95
SECRETARÍA DE EDUCACIÓN			
Por Eje del PED			
	01	Empleo y Crecimiento	869,705,996.23
	02	Desarrollo Social	25,680,565,127.20
	04	Buen Gobierno	558,439,363.45
			27,108,710,486.88
Por Programa de Gobierno			
	03	Fomento a la Industria, Comercio y Servicios	30,976,989.69
	07	Educación y Deporte para una Vida Digna	25,680,565,127.20
	17	Fortalecimiento Institucional	558,439,363.45
	22	Juegos Panamericanos	838,729,006.54
			27,108,710,486.88
Por Capítulo			
	1000	SERVICIOS PERSONALES	16,956,593,279.96
	2000	MATERIALES Y SUMINISTROS	110,807,540.09
	3000	SERVICIOS GENERALES	383,471,226.38
	4000	TRANSFERENCIAS, SUBSIDIOS, SUBVENCIONES, PENSIONES Y JUBILACIONES	9,600,353,027.47
	5000	BIENES MUEBLES E INMUEBLES	57,485,412.98
			27,108,710,486.88
Por Proyecto/Proceso			
	01	Operación de la Universidad Tecnológica de la Zona Metropolitana de Guadalajara (UTZMG)	9,721,400.00

Unidad presupuestal-Eje de Gobierno-Programa de gobierno Capítulo de gasto-Proyecto / Proceso			PRESUPUESTO EJERCIDO (Cifras preliminares a la cuenta pública anual)
01	Operación del Instituto de la Madera, Celulosa y Papel	1,303,900.00	
01	Capacitación para el trabajo y vinculación con el sector productivo	5,469,792.69	
01	Operación del Instituto Tecnológico Superior de Tequila	9,076,786.00	
01	Operación del Colegio de Estudios Científicos y Tecnológicos del Estado de Jalisco	83,739,000.00	
01	Operación del Instituto Tecnológico Superior de Tala	0.00	
01	Operación del Instituto Tecnológico Superior de Zapotlanejo	4,398,900.00	
01	Operación del Instituto Tecnológico Superior de el Grullo	5,929,742.00	
01	Operación de la Universidad Politécnica de Jalisco	18,160,949.03	
01	Operación del Comité Administrador del Programa Estatal de Construcción de Escuelas	1,024,397,608.95	
01	Operación del Instituto Tecnológico Superior de Mascota	0.00	
01	Operación del Instituto Tecnológico Superior de Cocula	0.00	
01	Operación del Instituto Estatal para la Educación de los Adultos (IEEA)	150,853,968.00	
01	Operación del Colegio Nacional de Educación Profesional Técnica del Estado de Jalisco	163,492,145.00	
01	Operación del Instituto Tecnológico Superior de Zapopan	13,515,405.00	
01	Operación del Colegio de Bachilleres del Estado de Jalisco	206,829,433.39	
01	Operación del Instituto Tecnológico Superior de Lagos de Moreno	5,522,900.00	
01	Operación de la Universidad Tecnológica de Jalisco (UTJ)	29,598,888.00	
01	Operación del Instituto de Formación para el Trabajo en el Estado de Jalisco (IDEFT)	25,507,197.00	
01	Operación del Consejo Estatal para el Fomento Deportivo y el Apoyo a la Juventud (CODE)	154,103,500.00	
01	Operación del Instituto Tecnológico Superior de Arandas	6,039,900.00	
01	Operación del Instituto Tecnológico Superior de Chapala	6,757,286.00	
01	Operación del Instituto Tecnológico Superior de Tamazula de Gordiano	6,001,372.00	
01	Operación del Colegio de Jalisco, A.C.	21,000,000.00	
01	Operación del Patronato de Fomento Educativo en el Estado de Jalisco A.C.	1,865,200.00	
01	Operación del Instituto Tecnológico Superior de La Huerta	6,452,568.00	
01	Operación de la Escuela de Conservación y Restauración de Occidente (ECRO)	4,774,328.00	
01	Atención a la demanda de educación media y superior	6,473,358,282.28	
01	Operación del Instituto Tecnológico Superior de Puerto Vallarta	18,482,257.00	
02	Administración del CAPECE	38,713,068.00	
02	Infraestructura Deportiva para los Juegos Panamericanos	838,729,006.54	
02	Educación Inicial	105,911,463.65	
03	Preescolar General	2,433,552,185.73	
04	Primaria General	7,818,453,842.06	
05	Secundarias Generales	1,947,237,662.68	
06	Secundarias Técnicas	1,908,543,510.73	
07	Telesecundarias	763,616,029.98	
08	Educación Intercultural	74,354,365.76	
09	Apoyos Curriculares a la Educación Básica	129,556,251.35	
10	Apoyos Compensatorios	39,699,011.69	
11	Fomento a la Equidad	3,041,884.71	
12	Becas para Educación Básica y Normal	19,974,825.14	
13	Operación del Consejo Estatal Técnico de la Educación	289,175.07	
14	Apoyos Psicopedagógicos	42,457,055.73	
15	Cooperación Internacional	3,058,965.20	
16	Apoyos Tecnológicos	22,086,355.65	
17	Apoyos Materiales para Escuelas de Educación Básica	312,727,935.35	
18	Apoyos Materiales para la Operación de Proyectos Educativos	2,875,596.72	
19	Enseñanza de las Matemáticas y Ciencias	130,499,686.80	
20	Enseñanza del Inglés	578,792.62	
21	Fortalecimiento de la Educación en Valores	5,190,713.26	
22	Carrera Magisterial	1,907,111.37	
23	Educación Normal	222,506,943.05	

Unidad presupuestal-Eje de Gobierno-Programa de gobierno Capítulo de gasto-Proyecto / Proceso			PRESUPUESTO EJERCIDO (Cifras preliminares a la cuenta pública anual)
	24	Actualización Docente	59,138,316.11
	25	Posgrado Pedagógico e Investigación	97,723,615.61
	26	Formación de Directivos por Competencias	1,915,814.61
	27	Formación de Supervisores	2,292,062.18
	28	Educación Permanente	39,911,092.05
	29	Educación Media Superior	5,274,887.93
	30	Educación Superior	8,921,014.75
	31	Becas para Educación Superior	49,138,061.38
	32	Educación Especial	589,020,467.07
	33	Educación Física	373,970,644.56
	34	Planeación Educativa	24,810,320.61
	35	Participación Social	5,017,611.75
	36	Evaluación Educativa	8,325,669.38
	37	Acreditación, Incorporación y Revalidación Educativa	10,853,990.59
	38	Administración Regional	158,554,844.06
	39	Conducción de la Política Educativa	37,776,734.47
	40	Administración de Recursos	254,205,089.23
	41	Mejora de la Calidad en la Gestión Educativa	35,520,217.29
	42	Difusión de la Acción Educativa	5,353,537.74
	43	Transparencia Institucional	9,406,858.35
	44	Regulación Jurídica	8,614,489.98
	45	Operación de la Sociedad de Geografía y Estadística del Estado de Jalisco	1,051,000.00
			27,108,710,486.88

SECRETARÍA DE CULTURA

Por Eje del PED			
	02	Desarrollo Social	407,594,243.43
	04	Buen Gobierno	46,057,166.55
			453,651,409.98
Por Programa de Gobierno			
	09	Desarrollo y Fomento a la Cultura	407,594,243.43
	17	Fortalecimiento Institucional	46,057,166.55
			453,651,409.98
Por Capítulo			
	1000	SERVICIOS PERSONALES	140,038,129.18
	2000	MATERIALES Y SUMINISTROS	3,159,573.21
	3000	SERVICIOS GENERALES	65,033,442.92
	4000	TRANSFERENCIAS, SUBSIDIOS, SUBVENCIONES, PENSIONES Y JUBILACIONES	155,307,758.07
	5000	BIENES MUEBLES E INMUEBLES	54,775,185.83
	6000	INVERSIÓN PÚBLICA DEL ESTADO	35,337,320.77
			453,651,409.98
Por Proyecto/Proceso			
	01	Operación de la Orquesta Filarmónica de Jalisco	27,300,000.00
	01	Difusión, promoción de la arqueología, antropología e historia en el Estado	1,021,074.00
	01	Dirección y producción de programas de radio y televisión	28,840,730.00
	01	Consolidar el impulso institucional de cultura y las artes en el Estado	64,363,412.14
	01	Exposiciones de alto impacto en el Instituto Cultural Cabañas	13,005,800.00
	02	Impulso a la creatividad, la lectura y la formación de públicos	56,184,439.38
	03	Divulgación de Actividades Artístico Culturales en Jalisco	3,067,699.22
	04	Actividades artístico culturales en el Estado	19,234,959.50
	05	Conservación del patrimonio cultural del Estado	31,461,404.64

Unidad presupuestal-Eje de Gobierno-Programa de gobierno Capítulo de gasto-Proyecto / Proceso			PRESUPUESTO EJERCIDO (Cifras preliminares a la cuenta pública anual)
06	Administración Cultural		46,057,166.55
07	Operación del Consejo Estatal para la Cultura y las Artes		2,255,802.61
08	Actualización tecnológica de la Secretaría de Cultura		205,290.00
09	Jalisco en la cultura		52,556,519.29
10	Paisaje Agavero		4,503,925.30
11	Ruta Arqueológica		21,933,720.25
12	Programa de identificación, rescate, promoción y difusión del patrimonio cultural de Jalisco		2,205,300.00
13	Bicentenario de la Independencia de México y Centenario de la Revolución Mexicana		79,454,167.10
			453,651,409.98

SECRETARÍA DE SALUD

Por Eje del PED			
01	Empleo y Crecimiento		236,223.00
02	Desarrollo Social		6,790,895,568.61
03	Respeto y Justicia		9,148,555.00
			6,800,280,346.61
Por Programa de Gobierno			
02	Ciencia y Tecnología para el Desarrollo		236,223.00
08	Protección y Atención Integral a la Salud		6,777,514,039.09
12	Procuración de Justicia		9,148,555.00
20	Movilidad		13,381,529.52
			6,800,280,346.61
Por Capítulo			
1000	SERVICIOS PERSONALES		41,040,741.57
2000	MATERIALES Y SUMINISTROS		2,658,234.04
3000	SERVICIOS GENERALES		23,624,898.95
4000	TRANSFERENCIAS, SUBSIDIOS, SUBVENCIONES, PENSIONES Y JUBILACIONES		6,731,235,230.36
5000	BIENES MUEBLES E INMUEBLES		1,721,241.69
			6,800,280,346.61
Por Proyecto/Proceso			
01	Diagnostico de neoplasias malignas		5,752,558.00
01	Administración eficiente y transparente de los recursos		2,270,242,471.78
01	Atención del conflicto médico paciente		9,148,555.00
01	Promoción y conducción de la rectoría del Sector Salud		2,040,110.66
01	Atención médica curativa con calidad		6,630,702.00
01	Atención Integral Ambulatoria y Hospitalaria mediante CAISAMES		22,690,623.00
01	Aportación Cruz Roja Mexicana Delegación Jalisco		59,100.00
01	Atención Médica en el Hospital Civil de Guadalajara		200,000,000.00
01	Aumento de la Cobertura de Trasplantes		8,438,003.00
02	Regulación, capacitación e Investigación en la Red Estatal de Servs. de Salud Mental		3,321,004.00
02	Prevención y Promoción para una mejor salud		241,282,897.09
02	Acciones del Secretariado Técnico del CECAJ		29,873,436.44
02	Apoyo Diagnóstico de Laboratorio y Gabinete en el Hospital Civil de Guadalajara		134,000,000.00
02	Tratamiento de pacientes con cancer		16,603,024.99
03	Prevención y promoción para una mejor salud		13,381,529.52
03	Enseñanza e Investigación en el Hospital Civil de Guadalajara		2,000,000.00
03	Rehabilitación a pacientes con cancer		1,173,685.00
03	Administración eficiente y transparente en las unidades de Salud Mental		44,694,500.00
03	Control de Riesgos Sanitarios y promoción de la Salud Ambiental		8,049,090.64
04	Enseñanza e Investigación		236,223.00
04	Atención médica curativa con calidad y seguridad		2,151,322,987.72
04	Coordinación Interinstitucion e Intersectorial para la Preve y Control de VIH-SIDA		6,316,846.32

Unidad presupuestal-Eje de Gobierno-Programa de gobierno Capítulo de gasto-Proyecto / Proceso			PRESUPUESTO EJERCIDO (Cifras preliminares a la cuenta pública anual)
	04	Administración de la Salud en el Hospital Civil de Guadalajara	1,590,238,671.93
	05	Atención a pacientes con cancer	4,671,148.01
	05	Abordaje Integral de la prevención y control del VIH/SIDA/ITS en el Estado	5,918,058.60
	06	Descentralización Municipal del Programa de Prevención de VIH/SIDA	2,127,332.59
	06	Complemento de Hospitalización 2do. piso y Cirugia	8,694,845.00
	07	Atención a la salud del envejecimiento y la vejez	61,994.87
	08	Centros de Atención Primaria en Adicciones UNEME CAPA "Nueva Vida".	11,310,947.45
			6,800,280,346.61

SECRETARÍA DE VIALIDAD Y TRANSPORTE

Por Eje del PED			
	02	Desarrollo Social	701,366,773.85
			701,366,773.85
Por Programa de Gobierno			
	20	Movilidad	701,366,773.85
			701,366,773.85
Por Capítulo			
	1000	SERVICIOS PERSONALES	526,697,321.76
	2000	MATERIALES Y SUMINISTROS	37,233,119.36
	3000	SERVICIOS GENERALES	81,036,472.95
	4000	TRANSFERENCIAS, SUBSIDIOS, SUBVENCIONES, PENSIONES Y JUBILACIONES	44,117,543.00
	5000	BIENES MUEBLES E INMUEBLES	12,282,316.78
			701,366,773.85
Por Proyecto/Proceso			
	01	Modelos multimodales de desplazamientos.	5,611,899.00
	01	Operación del transporte público tradicional.	10,000,000.00
	01	Generar las condiciones para un transporte público, seguro, ecológico y de calidad.	28,505,644.00
	01	Atención, información y servicio a la ciudadanía	10,208,182.44
	02	Recursos suministrados en la Secretaría de Vialidad y Transporte	90,563,185.45
	03	Cumplimiento de la normatividad en acciones de la Secretaría de vialidad y transporte	29,033,181.78
	04	Seguridad en la utilización de las vialidades, por peatones y conductores	33,956,552.94
	05	Infraestructura y equipamiento vial efectivo.	42,815,875.04
	06	Prestación del servicio de transporte público mejorado.	34,047,912.18
	07	Vialidad segura y aplicación de las normas de vialidad	328,682,228.80
	08	Vialidad segura en el interior del Estado	85,384,850.87
	09	Registro oficial de permisos, concesiones, vehículos, lista de sucesión, conductores de transporte	2,557,261.35
			701,366,773.85

SECRETARÍA DE ADMINISTRACIÓN

Por Eje del PED			
	04	Buen Gobierno	498,183,914.54
			498,183,914.54
Por Programa de Gobierno			
	17	Fortalecimiento Institucional	498,183,914.54
			498,183,914.54
Por Capítulo			
	1000	SERVICIOS PERSONALES	150,867,239.68
	2000	MATERIALES Y SUMINISTROS	3,050,427.60
	3000	SERVICIOS GENERALES	59,732,958.22
	4000	TRANSFERENCIAS, SUBSIDIOS, SUBVENCIONES, PENSIONES Y JUBILACIONES	2,322,421.40
	5000	BIENES MUEBLES E INMUEBLES	282,210,867.64

Unidad presupuestal-Eje de Gobierno-Programa de gobierno Capítulo de gasto-Proyecto / Proceso			PRESUPUESTO EJERCIDO (Cifras preliminares a la cuenta pública anual)
			498,183,914.54
Por Proyecto/Proceso			
	01	Plataforma tecnológica del Poder Ejecutivo	48,254,013.67
	02	Gestión de Capital Humano	69,185,280.61
	03	Servicio de Abastecimientos para el Gobierno del Estado	9,056,634.71
	04	Innovación y mejora gubernamental	9,420,596.26
	05	Representación y protección patrimonial del Poder Ejecutivo del Estado de Jalisco	11,185,314.14
	06	Vinculación Administrativa	7,497,670.40
	07	Coordinación de control del gasto y ejercicio presupuestal	234,449,750.13
	08	Pago de servicios básicos y complementarios y supervisiones de acuerdo a normatividad	35,678,493.81
	09	Mantenimiento, conservación y racionalización de espacios de las dependencias del Poder Ejecutivo	15,906,267.12
	10	Apoyo al proceso de elecciones 2009	49,733,968.69
	11	Redimensionamiento de la Estructura Orgánica del Poder Ejecutivo	7,815,925.00
			498,183,914.54

CONTRALORÍA DEL ESTADO

Por Eje del PED			
	04	Buen Gobierno	70,699,210.11
			70,699,210.11
Por Programa de Gobierno			
	17	Fortalecimiento Institucional	70,699,210.11
			70,699,210.11
Por Capítulo			
	1000	SERVICIOS PERSONALES	66,617,607.02
	2000	MATERIALES Y SUMINISTROS	1,072,842.76
	3000	SERVICIOS GENERALES	2,980,052.07
	4000	TRANSFERENCIAS, SUBSIDIOS, SUBVENCIONES, PENSIONES Y JUBILACIONES	0.00
	5000	BIENES MUEBLES E INMUEBLES	28,708.26
			70,699,210.11
Por Proyecto/Proceso			
	01	Acciones Emprendidas por la Contraloría del Estado	3,639,136.00
	02	Representación legal y encargado de los procedimientos jurídicos de la Contraloría del Estado	10,970,364.03
	03	Verificación de obra pública en el Estado	16,946,221.28
	04	Servicios Administrativos	9,535,604.97
	05	Contraloría social, Vinculación y Divulgación Institucional	5,941,537.12
	06	Dependencias del poder ejecutivo auditadas	13,501,001.43
	07	Organismos Paraestatales controlados y evaluados	10,165,345.28
			70,699,210.11

PROCURADURÍA GENERAL DE JUSTICIA

Por Eje del PED			
	03	Respeto y Justicia	885,725,484.13
	04	Buen Gobierno	75,240,906.99
			960,966,391.12
Por Programa de Gobierno			
	12	Procuración de Justicia	885,725,484.13
	17	Fortalecimiento Institucional	75,240,906.99
			960,966,391.12
Por Capítulo			
	1000	SERVICIOS PERSONALES	733,288,196.81
	2000	MATERIALES Y SUMINISTROS	55,783,966.77

Unidad presupuestal-Eje de Gobierno-Programa de gobierno Capítulo de gasto-Proyecto / Proceso			PRESUPUESTO EJERCIDO (Cifras preliminares a la cuenta pública anual)
	3000	SERVICIOS GENERALES	59,550,471.48
	4000	TRANSFERENCIAS, SUBSIDIOS, SUBVENCIONES, PENSIONES Y JUBILACIONES	112,002,580.00
	5000	BIENES MUEBLES E INMUEBLES	341,176.06
			960,966,391.12
Por Proyecto/Proceso			
	01	Centro de atención para las víctimas del delito	0.00
	01	Articulación de las acciones de la PGJ.	19,570,432.55
	01	Colaboración en la Procuración e Impartición de Justicia a través de la emisión de Dictámenes	112,001,430.00
	02	Dirección de Comunicación Social	5,229,196.51
	03	Operación de las actividades de la policía investigadora.	61,591,667.77
	04	Seguimiento de los procesos penales	40,006,938.55
	05	Fortalecimiento de los Órganos de Control de la PGJ (VISITADADURIA)	13,411,507.12
	06	Fortalecimiento de los Órganos de Control de la PGJ (JURÍDICO)	12,012,864.29
	07	Atención Integral a Víctimas del Delito	8,784,105.53
	08	Administración Central de la Procuraduría General de Justicia (COORD. ADMVA)	66,855,000.40
	09	Asesoría y estudios en materia jurídica.	3,763,784.90
	10	Averiguaciones previas y disminución de tiempos de respuesta.	228,825,788.09
	11	Fortalecimiento de los Órganos de Control de la PGJ (CONTRALORIA)	7,887,659.75
	12	Procuración de Justicia más accesible y eficiente en las delegaciones regionales	216,919,695.89
	13	Fortalecimiento de la Capacitación Especializada a los Servidores de la PGJE	8,385,906.59
	14	Procesos penales ante los órganos jurisdiccionales.	101,627,612.14
	15	Apoyo a la investigación de delitos federales.	4,257,434.58
	16	Operación de los agentes del Ministerio Público.	15,667,093.87
	17	Procuración de Justicia en Material Penal (SUBPROC. B)	34,168,272.59
			960,966,391.12
SECRETARÍA DE PLANEACIÓN			
Por Eje del PED			
	01	Empleo y Crecimiento	16,456,019.51
	04	Buen Gobierno	617,670,144.93
			634,126,164.44
Por Programa de Gobierno			
	04	Desarrollo de Infraestructura Productiva	16,456,019.51
	17	Fortalecimiento Institucional	617,670,144.93
			634,126,164.44
Por Capítulo			
	1000	SERVICIOS PERSONALES	46,918,332.42
	2000	MATERIALES Y SUMINISTROS	1,892,086.39
	3000	SERVICIOS GENERALES	11,077,606.34
	4000	TRANSFERENCIAS, SUBSIDIOS, SUBVENCIONES, PENSIONES Y JUBILACIONES	572,528,202.41
	5000	BIENES MUEBLES E INMUEBLES	1,709,936.88
			634,126,164.44
Por Proyecto/Proceso			
	01	Calidad gubernamental: Administración y servicios jurídicos	18,118,580.73
	01	Generación y análisis de información	20,632,442.00
	02	Sistema de Evaluación e Información Estratégica	7,501,638.08
	03	Integración y actualización de planes y programas	7,219,391.61
	04	Vinculación y Seguimiento	4,259,342.81
	05	Gestión y Desarrollo Regional Estratégico	16,456,019.51
	06	Articulación de la SEPLAN	8,100,936.64
	07	Articulación con la Región Centro Occidente	1,000,000.00

Unidad presupuestal-Eje de Gobierno-Programa de gobierno Capítulo de gasto-Proyecto / Proceso			PRESUPUESTO EJERCIDO (Cifras preliminares a la cuenta pública anual)
	08	Fondo para el Desarrollo Regional	550,837,813.06
			634,126,164.44

UNIDAD DE DEPENDENCIAS AUXILIARES

Por Eje del PED

	01	Empleo y Crecimiento	19,065,437.80
	02	Desarrollo Social	19,998,815.80
	04	Buen Gobierno	324,942,302.65
			364,006,556.25

Por Programa de Gobierno

	03	Fomento a la Industria, Comercio y Servicios	7,872,035.38
	04	Desarrollo de Infraestructura Productiva	11,193,402.42
	10	Desarrollo Humano y Social Sustentable	4,875,399.68
	17	Fortalecimiento Institucional	318,940,714.37
	19	Participación Ciudadana	6,001,588.28
	20	Movilidad	15,123,416.12
			364,006,556.25

Por Capítulo

	1000	SERVICIOS PERSONALES	77,483,403.50
	2000	MATERIALES Y SUMINISTROS	8,838,646.08
	3000	SERVICIOS GENERALES	275,577,986.81
	4000	TRANSFERENCIAS, SUBSIDIOS, SUBVENCIONES, PENSIONES Y JUBILACIONES	28,253.00
	5000	BIENES MUEBLES E INMUEBLES	2,078,266.86
			364,006,556.25

Por Proyecto/Proceso

	01	Atención a las acciones privadas del C. Gobernador y la seguridad de éste.	2,356,302.70
	02	Administrar y mantener Casa Jalisco	4,156,686.50
	03	Impulsar acciones transversales de transparencia, calidad y consistencia en las políticas públicas,	15,123,416.12
	04	Proyectos estratégicos de infraestructura y competitividad, así como diseño de imagen de Gobierno	11,193,402.42
	05	Impulsar la concertación social del Estado a través de espacios de vinculación ciudadana	6,001,588.28
	06	Posicionamiento de Jalisco como el Estado líder en la República Mexicana en la promoción y actividad	7,872,035.38
	07	Atención a Jaliscienses en el Exterior	4,875,399.68
	08	Contribuir al fortalecimiento de las relaciones del Gobierno del Estado	19,117,934.88
	09	Atención de las demandas ciudadanas	5,879,659.57
	10	Apoyar la presencia y proyección de Jalisco en el ámbito Nacional e Internacional desde la Cd. de Mexico	3,741,398.80
	11	Supervisión de la Administración y eficiente operación de las Unidades Auxiliares del Despacho.	20,462,826.48
	12	Fortalecer la comunicación entre el Gobierno del Estado y la Ciudadanía	224,208,297.68
	13	Soporte Administrativo a las distintas áreas que integran la Unidad de Dependencias Auxiliares	39,017,607.76
			364,006,556.25

PARTICIPACIONES

Por Eje del PED			
	04	Buen Gobierno	7,790,445,813.28
			7,790,445,813.28

Por Programa de Gobierno

	17	Fortalecimiento Institucional	7,790,445,813.28
			7,790,445,813.28

Por Capítulo

	8000	PARTICIPACIONES Y APORTACIONES A MUNICIPIOS	7,790,445,813.28
			7,790,445,813.28



Unidad presupuestal-Eje de Gobierno-Programa de gobierno Capítulo de gasto-Proyecto / Proceso			PRESUPUESTO EJERCIDO (Cifras preliminares a la cuenta pública anual)
Por Proyecto/Proceso			
	01	Participaciones	7,790,445,813.28
			7,790,445,813.28
DEUDA PÚBLICA			
Por Eje del PED			
	04	Buen Gobierno	1,060,547,471.95
			1,060,547,471.95
Por Programa de Gobierno			
	17	Fortalecimiento Institucional	1,060,547,471.95
			1,060,547,471.95
Por Capítulo			
	9000	DEUDA PÚBLICA	1,060,547,471.95
			1,060,547,471.95
Por Proyecto/Proceso			
	01	Deuda Pública del Gobierno del Estado de Jalisco	1,060,547,471.95
			1,060,547,471.95
PODER JUDICIAL			
Por Eje del PED			
	03	Respeto y Justicia	788,143,633.99
			788,143,633.99
Por Programa de Gobierno			
	15	Seguridad Jurídica de Ciudadanos y Bienes	788,143,633.99
			788,143,633.99
Por Capítulo			
	4000	TRANSFERENCIAS, SUBSIDIOS, SUBVENCIONES, PENSIONES Y JUBILACIONES	788,143,633.99
			788,143,633.99
Por Proyecto/Proceso			
	01	Apoyar, regular y vigilar los órganos jurisdiccionales de primera instancia	422,402,732.01
	02	Impartir justicia sobre asuntos familiares, civiles y penales	278,298,722.00
	03	Proceso Electoral	43,880,509.98
	04	Resolver las controversias de carácter administrativo y laboral	43,561,670.00
			788,143,633.99
TRIBUNAL DE ARBITRAJE Y ESCALAFÓN			
Por Eje del PED			
	03	Respeto y Justicia	20,686,301.02
			20,686,301.02
Por Programa de Gobierno			
	12	Procuración de Justicia	20,686,301.02
			20,686,301.02
Por Capítulo			
	1000	SERVICIOS PERSONALES	19,219,051.43
	2000	MATERIALES Y SUMINISTROS	438,972.04
	3000	SERVICIOS GENERALES	943,426.86
	4000	TRANSFERENCIAS, SUBSIDIOS, SUBVENCIONES, PENSIONES Y JUBILACIONES	0.00
	5000	BIENES MUEBLES E INMUEBLES	84,850.69
			20,686,301.02
Por Proyecto/Proceso			
	01	Impartición de justicia para los servidores públicos en materia laboral	20,686,301.02
			20,686,301.02



Unidad presupuestal-Eje de Gobierno-Programa de gobierno Capítulo de gasto-Proyecto / Proceso	PRESUPUESTO EJERCIDO (Cifras preliminares a la cuenta pública anual)
--	---

COMISIÓN ESTATAL DE DERECHOS HUMANOS

Por Eje del PED			
	04	Buen Gobierno	69,490,700.00
			69,490,700.00
Por Programa de Gobierno			
	18	Derechos Humanos	69,490,700.00
			69,490,700.00
Por Capítulo			
	4000	TRANSFERENCIAS, SUBSIDIOS, SUBVENCIONES, PENSIONES Y JUBILACIONES	69,490,700.00
			69,490,700.00
Por Proyecto/Proceso			
	01	Mejorar la participación, representación y tutela de los derechos humanos a través de las políticas	979,535.10
	02	Control Interno y Transparencia de los Recursos	2,314,264.52
	03	Fortalecimiento institucional, vigencia de los derechos humanos y rendición de cuentas a la ciudadanía	3,429,727.71
	04	Defensa y protección de los derechos humanos en el estado de Jalisco	39,883,481.16
	05	Estudio, Investigación, Capacitación y Divulgación de los Derechos Humanos	7,195,643.56
	06	Vinculación y Promoción de los derechos humanos	528,303.42
	07	Administración de los recursos financieros, humanos, materiales, tecnológicos y servicios	15,159,744.53
			69,490,700.00

SECRETARÍA DE SEGURIDAD PÚBLICA, PREVENCIÓN Y READAPTACIÓN SOCIAL

Por Eje del PED			
	03	Respeto y Justicia	2,078,213,957.51
	04	Buen Gobierno	70,070,129.33
			2,148,284,086.84
Por Programa de Gobierno			
	14	Seguridad Pública	2,067,010,380.89
	15	Seguridad Jurídica de Ciudadanos y Bienes	11,203,576.62
	17	Fortalecimiento Institucional	70,070,129.33
			2,148,284,086.84
Por Capítulo			
	1000	SERVICIOS PERSONALES	1,229,691,081.68
	2000	MATERIALES Y SUMINISTROS	234,969,004.82
	3000	SERVICIOS GENERALES	121,371,027.45
	4000	TRANSFERENCIAS, SUBSIDIOS, SUBVENCIONES, PENSIONES Y JUBILACIONES	317,388,408.68
	5000	BIENES MUEBLES E INMUEBLES	244,864,564.21
			2,148,284,086.84
Por Proyecto/Proceso			
	01	Capacitación y Profesionalización de los Cuerpos de Seguridad Pública del Estado	23,320,751.89
	01	Eficiente comunicación de poblaciones rurales de difícil acceso y extrema pobreza	736,166.28
	01	Operación y administración continua de INJALRESO	7,031,566.00
	02	Atención eficiente de las Emergencias Ciudadanas	39,378,138.43
	03	Calidad y eficiencia en servicios brindados a la ciudadanía, en materia de seguridad pública	14,289,409.23
	04	Adecuada Readaptación del adulto y Adaptación del Adolescente	1,055,383,322.66
	05	Inspección y vigilancia de los servicios de seguridad pública	6,864,267.53
	06	Operatividad eficiente en el desarrollo de los procesos jurídicos	11,203,576.62
	07	Cumplimiento de condicionantes de los preliberados	22,473,957.70
	08	Fortalecimiento de los mecanismos de prevención del delito ampliando los servicios	12,021,400.05
	09	Fortalecer e Incrementar la presencia ciudadana en la toma de decisiones en materia de Seguridad Pública	4,097,446.24
	10	Administración eficiente y transparente de los Recursos de la SSPPRS	70,070,129.33

Unidad presupuestal-Eje de Gobierno-Programa de gobierno Capítulo de gasto-Proyecto / Proceso			PRESUPUESTO EJERCIDO (Cifras preliminares a la cuenta pública anual)
	11	Mejorar la percepción de seguridad y confianza en la Secretaría de Seguridad Pública, Prevención	5,872,933.82
	12	Mejora de los servicios en los sistemas policiales	851,445,268.84
	13	Información efectiva para el combate y Prevención del Delito	24,095,752.22
			2,148,284,086.84

APORTACIONES A MUNICIPIOS

Por Eje del PED			
	04	Buen Gobierno	3,792,804,624.00
			3,792,804,624.00
Por Programa de Gobierno			
	17	Fortalecimiento Institucional	3,792,804,624.00
			3,792,804,624.00
Por Capítulo			
	8000	PARTICIPACIONES Y APORTACIONES A MUNICIPIOS	3,792,804,624.00
			3,792,804,624.00
Por Proyecto/Proceso			
	01	Aportaciones a Municipios	3,792,804,624.00
			3,792,804,624.00

INSTITUTO ELECTORAL Y DE PARTICIPACION CIUDADANA DEL ESTADO DE JALISCO

Por Eje del PED			
	03	Respeto y Justicia	611,836,710.00
			611,836,710.00
Por Programa de Gobierno			
	16	Impulso al Desarrollo Democrático	611,836,710.00
			611,836,710.00
Por Capítulo			
	4000	TRANSFERENCIAS, SUBSIDIOS, SUBVENCIONES, PENSIONES Y JUBILACIONES	611,836,710.00
			611,836,710.00
Por Proyecto/Proceso			
	01	Administración del Instituto Electoral del Estado de Jalisco	90,672,160.00
	02	Proceso de elecciones 2009 en el Instituto Electoral del Estado de Jalisco	521,164,550.00
			611,836,710.00

PROCURADURÍA SOCIAL

Por Eje del PED			
	03	Respeto y Justicia	93,663,009.31
	04	Buen Gobierno	4,575,794.40
			98,238,803.71
Por Programa de Gobierno			
	15	Seguridad Jurídica de Ciudadanos y Bienes	93,663,009.31
	17	Fortalecimiento Institucional	4,575,794.40
			98,238,803.71
Por Capítulo			
	1000	SERVICIOS PERSONALES	90,051,092.86
	2000	MATERIALES Y SUMINISTROS	1,062,553.49
	3000	SERVICIOS GENERALES	6,472,788.42
	4000	TRANSFERENCIAS, SUBSIDIOS, SUBVENCIONES, PENSIONES Y JUBILACIONES	18,463.66
	5000	BIENES MUEBLES E INMUEBLES	633,905.28
			98,238,803.71

Unidad presupuestal-Eje de Gobierno-Programa de gobierno Capítulo de gasto-Proyecto / Proceso			PRESUPUESTO EJERCIDO (Cifras preliminares a la cuenta pública anual)
Por Proyecto/Proceso			
	01	Coordinación de las labores de las Sub Procuradurías y Direcciones Generales de la PS	13,049,299.19
	02	Otorgar el servicio de defensoría de oficio en materia penal y familiar.	28,505,685.23
	03	Representación y protección de los intereses individuales y sociales	11,066,966.09
	04	Prestar el servicio de asesoría jurídica, patrocinio civil, mercantil y laboral burocrático	16,483,341.66
	05	Implantación de procedimientos sistematizados enfocados a la mejora en la calidad de los servicios	4,575,794.40
	06	Realizar las funciones de inspección y vigilancia en la forma y términos que determinen las leyes.	7,927,358.03
	07	Defensoría de oficio, representación social y servicios jurídicos asistenciales al interior del Estado	16,630,359.11
			98,238,803.71
PROCURADURIA DE DESARROLLO URBANO			
Por Eje del PED			
	03	Respeto y Justicia	23,817,444.00
			23,817,444.00
Por Programa de Gobierno			
	15	Seguridad Jurídica de Ciudadanos y Bienes	23,817,444.00
			23,817,444.00
Por Capítulo			
	4000	TRANSFERENCIAS, SUBSIDIOS, SUBVENCIONES, PENSIONES Y JUBILACIONES	23,817,444.00
			23,817,444.00
Por Proyecto/Proceso			
	01	Procuracion, Atención, Regulación y Asesoría de la normatividad urbana así como protección	23,817,444.00
			23,817,444.00
SECRETARÍA DE MEDIO AMBIENTE PARA EL DESARROLLO SUSTENTABLE			
Por Eje del PED			
	02	Desarrollo Social	74,121,262.96
	04	Buen Gobierno	19,821,336.80
			93,942,599.76
Por Programa de Gobierno			
	11	Preservación y Restauración del Medio Ambiente	74,121,262.96
	17	Fortalecimiento Institucional	19,821,336.80
			93,942,599.76
Por Capítulo			
	1000	SERVICIOS PERSONALES	53,601,490.97
	2000	MATERIALES Y SUMINISTROS	3,591,361.01
	3000	SERVICIOS GENERALES	13,800,832.62
	4000	TRANSFERENCIAS, SUBSIDIOS, SUBVENCIONES, PENSIONES Y JUBILACIONES	56,547.71
	5000	BIENES MUEBLES E INMUEBLES	11,028,361.51
	6000	INVERSIÓN PÚBLICA DEL ESTADO	11,864,005.94
			93,942,599.76
Por Proyecto/Proceso			
	01	Fortalecimiento y actualización de los instrumentos de planeación	4,394,421.09
	02	Administración de los Recursos Financieros Materiales y Humanos	8,167,285.33
	03	Gestión para el desarrollo de proyectos estratégicos	8,848,423.29
	04	Administración del sistema estatal de información ambiental y tecnologías de información ambiental	2,805,628.18
	05	Reducción de Impactos Negativos al Ambiente generados por la ejecución de proyectos de desarrollo	2,954,257.65
	06	Programa Control de Emisiones Vehiculares	5,149,125.16
	07	Gestión Integral de Residuos	11,972,393.62
	08	Mejoramiento Ambiental	13,639,086.52
	09	Inspección y vigilancia ambiental	36,011,978.92
			93,942,599.76

Unidad presupuestal-Eje de Gobierno-Programa de gobierno Capítulo de gasto-Proyecto / Proceso			PRESUPUESTO EJERCIDO (Cifras preliminares a la cuenta pública anual)
SECRETARIA DE DESARROLLO HUMANO			
Por Eje del PED			
	02	Desarrollo Social	1,866,241,787.30
	03	Respeto y Justicia	7,192,500.00
	04	Buen Gobierno	46,234,332.39
			1,919,668,619.69
Por Programa de Gobierno			
	10	Desarrollo Humano y Social Sustentable	1,866,241,787.30
	12	Procuración de Justicia	7,192,500.00
	17	Fortalecimiento Institucional	21,234,332.39
	19	Participación Ciudadana	25,000,000.00
			1,919,668,619.69
Por Capítulo			
	1000	SERVICIOS PERSONALES	78,964,595.19
	2000	MATERIALES Y SUMINISTROS	4,148,691.91
	3000	SERVICIOS GENERALES	17,954,849.37
	4000	TRANSFERENCIAS, SUBSIDIOS, SUBVENCIONES, PENSIONES Y JUBILACIONES	1,814,284,182.11
	5000	BIENES MUEBLES E INMUEBLES	4,316,301.11
			1,919,668,619.69
Por Proyecto/Proceso			
	01	Programa de Fortalecimiento de los Pueblos Indígenas. Administración de la comisión estatal indígena	3,439,780.00
	01	Atención a niños y adolescentes en situación de pobreza y vulnerabilidad	22,191,700.00
	01	Administrativo, Procesos internos de administración	21,234,332.39
	01	Promoción del desarrollo autogestivo en comunidades vulnerables	22,792,143.00
	01	Coordinación de acciones asistenciales en el Estado	23,879,000.00
	02	Promoción y Fortalecimiento Familiar	225,594,955.00
	02	Desarrollo Social, Infraestructura Social	470,662,886.97
	03	Desarrollo Integral para el Adultos Mayores	13,475,943.00
	03	Fortalecimiento de políticas públicas para el desarrollo humano y social sustentable	37,269,736.69
	04	Consejo Estatal para la Prevención y Atención de la Violencia Intrafamiliar	7,192,500.00
	04	Participación Social, Participación y capacitación comunitaria para el desarrollo social y humano	54,418,874.00
	05	Niñas, niños y adolescentes sanos y con valores	212,132,503.30
	05	Estrategia Vive	356,688,855.94
	06	Apoyos para el combate de los rezagos sociales	363,445,521.40
	06	Integración social y económica de las personas con discapacidad	35,249,888.00
	07	Creación de estancias infantiles en apoyo a madres trabajadoras	25,000,000.00
	08	Centro de capacitación SUPERA por la familia para un mejor futuro	25,000,000.00
			1,919,668,619.69
SECRETARIA DE TRABAJO Y PREVISION SOCIAL			
Por Eje del PED			
	01	Empleo y Crecimiento	108,019,907.90
	04	Buen Gobierno	122,161,305.44
			230,181,213.34
Por Programa de Gobierno			
	06	Generación de Empleo y Seguridad Laboral	108,019,907.90
	17	Fortalecimiento Institucional	122,161,305.44
			230,181,213.34
Por Capítulo			
	1000	SERVICIOS PERSONALES	141,175,235.25
	2000	MATERIALES Y SUMINISTROS	2,844,347.84

Unidad presupuestal-Eje de Gobierno-Programa de gobierno Capítulo de gasto-Proyecto / Proceso			PRESUPUESTO EJERCIDO (Cifras preliminares a la cuenta pública anual)
	3000	SERVICIOS GENERALES	11,439,545.63
	4000	TRANSFERENCIAS, SUBSIDIOS, SUBVENCIONES, PENSIONES Y JUBILACIONES	20,000.00
	5000	BIENES MUEBLES E INMUEBLES	74,702,084.62
			230,181,213.34
Por Proyecto/Proceso			
	01	Impartición de Justicia Laboral.	90,387,442.73
	02	Programa Estatal de Apoyo a Desempleados y Subempleados	82,614,636.23
	03	Procuración de Justicia Laboral.	11,849,685.13
	04	Asesoría y Vigilancia del cumplimiento de las normas laborales.	13,555,586.54
	05	Apoyo Administrativo a las Áreas	31,773,862.71
			230,181,213.34
INSTITUTO DE TRANSPARENCIA E INFORMACIÓN PÚBLICA DEL ESTADO DE JALISCO			
Por Eje del PED			
	04	Buen Gobierno	15,281,998.00
			15,281,998.00
Por Programa de Gobierno			
	17	Fortalecimiento Institucional	15,281,998.00
			15,281,998.00
Por Capítulo			
	4000	TRANSFERENCIAS, SUBSIDIOS, SUBVENCIONES, PENSIONES Y JUBILACIONES	15,281,998.00
			15,281,998.00
Por Proyecto/Proceso			
	01	Garantía del derecho de acceso a la información pública	6,168,369.00
	02	Derecho de acceso a la información pública	1,853,084.00
	03	Promoción de la cultura de la transparencia	2,630,700.00
	04	Planeación, desarrollo y gestión institucional	4,629,845.00
			15,281,998.00
CONSEJO ECONÓMICO Y SOCIAL DEL ESTADO DE JALISCO PARA EL DESARROLLO Y LA COMPETITIVIDAD			
Por Eje del PED			
	04	Buen Gobierno	13,017,900.00
			13,017,900.00
Por Programa de Gobierno			
	19	Participación Ciudadana	13,017,900.00
			13,017,900.00
Por Capítulo			
	4000	TRANSFERENCIAS, SUBSIDIOS, SUBVENCIONES, PENSIONES Y JUBILACIONES	13,017,900.00
			13,017,900.00
Por Proyecto/Proceso			
	01	Programa Operativo Anual CESJAL 09	13,017,900.00
			13,017,900.00

Presupuesto ejercido al 31 de diciembre de 2009
Cifras preliminares a la cuenta pública anual

Gobierno de Jalisco
Secretaría General de Gobierno
Dirección de Publicaciones

Este informe se terminó de imprimir
el día 30 de enero de 2010

La edición consta de 200 ejemplares
portada en papel couché de 250 gramos
interiores en papel xpressions de 90 gramos.

Diseño y Producción: Dirección de Publicaciones del Gobierno de Jalisco



<http://www.jalisco.gob.mx>