

TOMO IV

ANEXO
RESUMEN FINANCIERO
DEL GASTO GUBERNAMENTAL



CUARTO INFORME
DE GOBIERNO



Emilio González Márquez

Gobernador Constitucional
del Estado de Jalisco

2007-2013





**CUARTO INFORME
DE GOBIERNO**



JAL



ISBN 968-832-582-1

D.R. © 2011 Gobierno de Jalisco

Secretaría General de Gobierno

Oficialía Mayor

Dirección de Publicaciones

Unidad Administrativa Estatal, Edificio C, 1^{er} Piso

Guadalajara, Jalisco, México

www.jalisco.gob.mx

Impreso y hecho en México/Printed and made in Mexico

Índice

1. Introducción.....	7
2. Ingreso.....	9
3. Histórico por Unidad Presupuestal 2006 a 2010.....	11
4. Distribución del Presupuesto.....	13
5. Ejes del Plan Estatal de Desarrollo y Programas de Gobierno.....	14
6. Capítulo Global del Gasto.....	15
7. Unidad Presupuestal.....	16
8. Inversión Pública.....	18
9. Partida Global.....	19
10. Objeto del Gasto.....	43
11. Elementos y Categorías Programático Presupuestales.....	97

Introducción

En el presente documento, se integra el “Anexo de Resumen Financiero del Gasto Gubernamental” que complementa la información expresada en el Cuarto Informe de Gobierno de la Administración 2007-2013 que encabeza el C. Emilio González Márquez, Gobernador Constitucional del Estado de Jalisco.

Los datos del Resumen Financiero, muestran el esfuerzo compartido en torno a los cuatro ejes estratégicos:

Empleo y crecimiento

Desarrollo social

Respeto y justicia

Buen gobierno

Estos enmarcan los compromisos, objetivos y orientación estratégica del Plan Estatal de Desarrollo Jalisco 2030.

El Resumen Financiero del Gasto Gubernamental contiene lo referente a las finanzas públicas de la operación y la asignación presupuestal de manera histórica y por unidad presupuestal, y refleja además los recursos ejercidos de 2006 a 2010; asimismo nos muestra el desglose financiero de ingresos y egresos para 2010, este último, con cifras preliminares y cierre al 17 de enero del 2011. En el mismo, se identifica la distribución de los recursos públicos entre los tres Poderes de Gobierno, los órganos autónomos y las distintas dependencias y organismos del Poder Ejecutivo.

2. Ingreso

INGRESO 2010

CONCEPTOS DE INGRESO	ACUMULADO
IMPUESTOS	2,166.49
DERECHOS	1,386.03
PRODUCTOS	247.45
APROVECHAMIENTOS	765.68
TOTAL INGRESOS ESTATALES	4,565.64
PARTICIPACIONES FEDERALES	27,695.13
INGRESOS EXTRAORDINARIOS	8,421.62
APORTACIONES FEDERALES	23,239.82
OTROS APOYOS FEDERALES	4,564.62
OTROS INGRESOS	2,606.78
* TOTAL INGRESOS	71,093.61

* Millones de pesos

1/ Cifras preliminares a la cuenta pública anual.

2/ Corresponde al saldo inicial en caja 2010.



3. Histórico por Unidad Presupuestal 2006 a 2010

UP	UNIDAD PRESUPUESTAL	CIERRE 2006 CUENTA PÚBLICA	CIERRE 2007 CUENTA PÚBLICA	CIERRE 2008 CUENTA PÚBLICA	CIERRE 2009 CUENTA PÚBLICA	PRESUPUESTO EJERCIDO (Cifras preliminares a la cuenta pública anual 2010)
01	PODER LEGISLATIVO	401,409,000	417,545,400	618,630,300	739,000,000	761,170,000
02	DESPACHO DEL GOBERNADOR	5,073,931	5,123,389	6,818,261	11,184,934	6,719,412
03	SECRETARIA GENERAL DE GOBIERNO	271,515,216	337,800,664	449,359,838	494,663,720	546,899,073
04	SECRETARIA DE FINANZAS	555,356,877	1,025,279,794	1,607,489,864	1,554,490,054	1,176,279,074
05	SECRETARIA DE DESARROLLO URBANO	3,948,748,510	3,694,351,065	5,680,991,827	6,221,478,747	4,759,094,043
06	SECRETARIA DE DESARROLLO RURAL	911,536,309	764,862,795	1,171,080,785	1,615,014,350	873,069,234
07	SECRETARIA DE PROMOCION ECONOMICA	232,016,687	291,032,880	788,163,388	1,436,882,034	722,615,901
08	SECRETARIA DE TURISMO	55,955,341	57,954,053	214,380,889	337,788,492	600,589,784
09	SECRETARIA DE EDUCACION	20,876,935,848	22,882,646,323	25,035,142,575	27,482,582,410	30,477,233,874
10	SECRETARIA DE CULTURA	272,153,579	283,286,868	456,137,667	472,231,994	376,668,340
11	SECRETARIA DE SALUD	3,893,718,484	4,192,976,685	4,553,899,210	6,905,132,259	6,971,798,972
12	SECRETARIA DE VIALIDAD Y TRANSPORTE	438,222,128	525,696,577	615,552,863	703,900,238	733,379,716
13	SECRETARIA DE ADMINISTRACION	303,090,765	223,424,357	283,344,713	526,127,588	365,286,432
14	CONTRALORIA DEL ESTADO	66,131,662	65,861,191	69,828,945	70,706,385	72,114,097
15	PROCURADURIA GENERAL DE JUSTICIA	664,460,779	731,599,278	850,325,445	963,585,048	1,068,720,159
16	SECRETARÍA DE PLANEACIÓN	481,076,097	477,185,075	512,560,267	634,698,109	688,980,455
17	UNIDAD DE DEPENDENCIAS AUXILIARES	165,674,832	243,418,594	319,012,618	369,374,368	365,031,738
18	PARTICIPACIONES	6,048,074,171	6,113,706,771	7,700,146,540	7,794,480,508	7,868,850,267
19	DEUDA PUBLICA	823,422,056	883,596,480	667,358,961	1,060,994,559	1,549,799,551
20	PODER JUDICIAL	584,313,280	668,080,785	750,329,202	788,143,634	817,576,206
21	TRIBUNAL DE ARBITRAJE Y ESCALAFON	15,119,767	17,368,708	18,442,063	20,688,585	23,536,002
22	COMISION ESTATAL DE DERECHOS HUMANOS	47,702,000	49,610,100	69,490,700	69,490,700	91,575,420

UP	UNIDAD PRESUPUESTAL	CIERRE 2006 CUENTA PÚBLICA	CIERRE 2007 CUENTA PÚBLICA	CIERRE 2008 CUENTA PÚBLICA	CIERRE 2009 CUENTA PÚBLICA	PRESUPUESTO EJERCIDO (Cifras preliminares a la cuenta pública anual 2010)
23	SECRETARIA DE SEGURIDAD PUBLICA, PREVENCION Y READAPTACION SOCIAL	1,459,802,381	1,594,013,207	1,832,067,412	2,190,375,162	2,151,429,806
24	APORTACIONES A MUNICIPIOS	2,650,383,449	3,032,938,130	3,643,450,154	3,792,804,624	3,941,933,168
25	INSTITUTO ELECTORAL DEL ESTADO	332,482,216	76,321,800	176,366,916	611,836,710	277,318,263
26	PROCURADURIA SOCIAL	0	56,739,223	89,590,118	98,240,803	96,523,070
27	PROCURADURIA DE DESARROLLO URBANO	15,834,000	16,467,400	17,290,800	23,817,444	24,384,622
28	SECRETARIA DE MEDIO AMBIENTE PARA EL DESARROLLO SUSTENTABLE	67,934,903	73,642,013	82,719,428	97,531,347	135,845,632
29	SECRETARIA DE DESARROLLO HUMANO	493,860,659	554,370,855	1,466,160,589	1,975,832,249	1,473,025,093
30	SECRETARIA DEL TRABAJO Y PREVISION SOCIAL	86,105,559	135,170,513	183,439,353	230,467,247	256,640,528
31	INSTITUTO DE TRANSPARENCIA E INFORMACIÓN PÚBLICA DEL ESTADO DE JALISCO	13,500,000	14,040,000	15,282,000	15,281,998	19,532,300
32	CONSEJO ECONÓMICO Y SOCIAL DEL ESTADO DE JALISCO	11,200,000	12,398,000	13,017,900	13,017,900	13,408,440
TOTAL GENERAL		46,192,810,486	49,518,508,973	59,957,871,591	69,321,844,200	69,307,028,670

4. Distribución del Presupuesto

**DIAGRAMA DE DISTRIBUCIÓN DEL PRESUPUESTO EJERCIDO
CIFRAS PRELIMINARES A LA CUENTA PÚBLICA 2010**

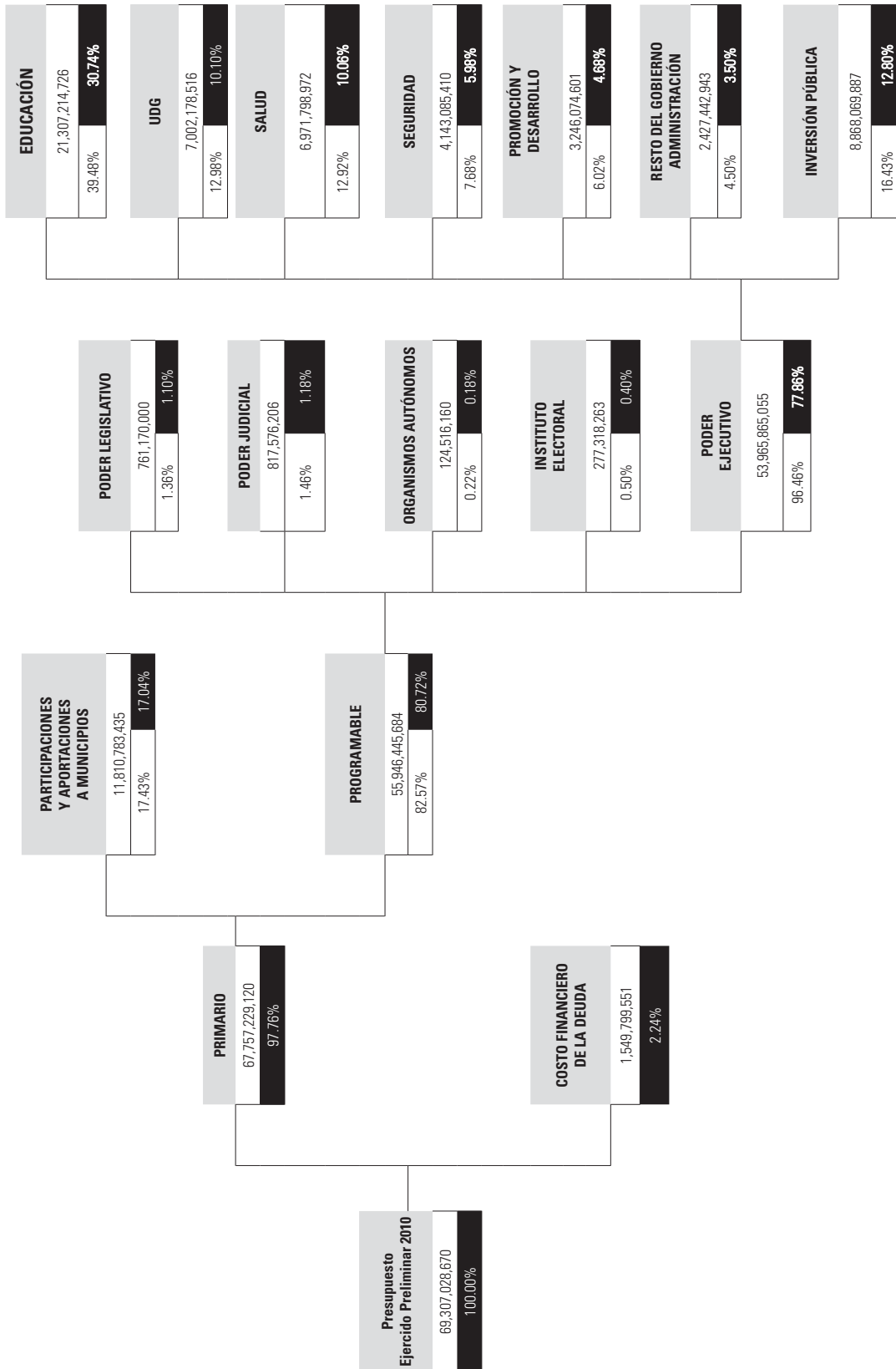

5. Ejes del Plan Estatal de Desarrollo y Programas de Gobierno

EJE DEL PED	PROGRAMA DE GOBIERNO		PRESUPUESTO EJERCIDO (Cifras preliminares a la cuenta pública anual 2010)
Empleo y Crecimiento	01	Desarrollo Productivo del Campo	390,378,784
	02	Ciencia y Tecnología para el Desarrollo	217,495,070
	03	Fomento a la Industria, Comercio y Servicios	550,643,053
	04	Desarrollo de Infraestructura Productiva	4,258,509,867
	05	Desarrollo y Fomento al Turismo	587,901,048
	06	Generación de Empleo y Seguridad Laboral	131,411,384
	21	Administración y Uso del Agua	349,086,548
	22	Juegos Panamericanos	1,165,525,884
	TOTAL POR EJE DEL PED		7,650,951,637
Desarrollo Social	07	Educación y Deporte para una Vida Digna	28,986,166,191
	08	Protección y Atención Integral a la Salud	6,962,432,822
	09	Desarrollo y Fomento a la Cultura	376,668,340
	10	Desarrollo Humano y Social Sustentable	1,647,949,633
	11	Preservación y Restauración del Medio Ambiente	102,822,036
	20	Movilidad	733,379,716
	TOTAL POR EJE DEL PED		38,809,418,738
Respeto y Justicia	12	Procuración de Justicia	1,193,679,620
	13	Protección Civil	93,032,660
	14	Seguridad Pública	2,070,173,198
	15	Seguridad Jurídica de Ciudadanos y Bienes	1,137,056,334
	16	Impulso al Desarrollo Democrático	1,097,197,619
	TOTAL POR EJE DEL PED		5,591,139,431
Buen Gobierno	17	Fortalecimiento Institucional	17,144,706,956
	18	Derechos Humanos	91,575,420
	19	Participación Ciudadana	19,236,488
	TOTAL POR EJE DEL PED		17,255,518,864
	TOTAL GENERAL		69,307,028,670

6. Capítulo Global del Gasto

CAPÍTULO	CONCEPTO CAPÍTULO DEL GASTO	PRESUPUESTO EJERCIDO (Cifras preliminares a la cuenta pública anual 2010)	%
1000	SERVICIOS PERSONALES	23,743,832,185	34.26%
2000	MATERIALES Y SUMINISTROS	575,440,636	0.83%
3000	SERVICIOS GENERALES	1,423,213,882	2.05%
4000	TRANSFERENCIAS, SUBSIDIOS, SUBVENCIONES, PENSIONES Y JUBILACIONES	20,045,473,928	28.92%
4000	TRANSFERENCIAS, SUBSIDIOS, SUBVENCIONES, PENSIONES Y JUBILACIONES (INVERSIÓN PÚBLICA)	6,675,870,712	9.63%
5000	BIENES MUEBLES E INMUEBLES	914,572,361	1.32%
5000	BIENES MUEBLES E INMUEBLES (INVERSIÓN PÚBLICA)	40,445,945	0.06%
6000	INVERSIÓN PÚBLICA DEL ESTADO	2,151,753,230	3.10%
8000	PARTICIPACIONES Y APORTACIONES A MUNICIPIOS	12,186,626,241	17.58%
9000	DEUDA PÚBLICA	1,549,799,551	2.24%
TOTAL GENERAL		69,307,028,670	100.00%



7. Unidad Presupuestal

UNIDAD PRESUPUESTAL	COMPOSICIÓN DEL GASTO DE OPERACIÓN							COMPOSICIÓN DE LA INVERSIÓN PÚBLICA				PRESUPUESTO EJERCIDO (cifras preliminares a la cuenta pública anual 2010)	%	
	Servicios Personales	Materiales y Suministros	Servicios Generales	4000 SUBSIDIOS	Bienes Muebles e Inmuebles	Participaciones Aportaciones icopius	Deuda Pública	SUMA	Transferecias Subsidios y Subvenciones	Bienes Muebles e Inmuebles	Inversión Pública			TOTAL INVERSIÓN PÚBLICA
01 PODER LEGISLATIVO				761,170,000	0								761,170,000	1.10%
02 DESPACHO DEL GOBERNADOR	5,261,272	227,787	1,213,536	0	18,817								6,719,412	0.01%
03 SECRETARÍA GENERAL DE GOBIERNO	230,162,950	9,368,443	26,373,674	217,538,298	63,435,748								546,869,073	0.79%
04 SECRETARÍA DE FINANZAS	371,431,560	51,842,286	75,513,512	146,543,347	155,105,555	375,842,805							1,776,279,074	1.70%
05 SECRETARÍA DE DESARROLLO URBANO	113,331,080	3,304,256	25,235,867	246,664,656	1,326,252								4,759,094,043	6.87%
06 SECRETARÍA DE DESARROLLO RURAL	68,066,262	5,271,639	17,438,642	71,481,923	3,579,064								873,063,234	1.28%
07 SECRETARÍA DE PROMOCIÓN ECONÓMICA	51,324,594	1,052,754	12,288,480	572,158,378	192,211								722,815,901	1.04%
08 SECRETARÍA DE TURISMO	35,053,111	846,654	12,338,679	111,697,161	226,969,841								600,887,784	0.87%
09 SECRETARÍA DE EDUCACIÓN	19,169,288,420	100,430,326	448,571,325	8,544,195,700	48,886,392								30,477,233,874	43.97%
10 SECRETARÍA DE CULTURA	147,341,188	2,762,406	45,706,399	78,736,662	70,021,019								376,868,340	0.54%
11 SECRETARÍA DE SALUD	48,288,573	2,565,707	28,084,893	6,890,804,450	2,054,348								6,971,788,972	10.05%
12 SECRETARÍA DE VIALIDAD Y TRANSPORTE	588,584,233	40,562,589	92,351,080	16,084,447	14,787,367								783,378,716	1.05%
13 SECRETARÍA DE ADMINISTRACIÓN	202,494,400	3,241,082	84,711,754	3,007,321	36,441,941								365,266,432	0.53%
14 CONTRALORIA DEL ESTADO	67,730,270	1,063,947	3,217,304	0	62,576								72,114,087	0.10%
15 PROCURADURIA GENERAL DE JUSTICIA	832,449,058	51,075,957	65,744,287	118,014,500	1,436,355								1,089,720,159	1.54%
16 SECRETARÍA DE PLANEACIÓN	48,208,527	1,946,631	9,627,629	21,778,163	1,006,803								688,880,455	0.99%
17 UNIDAD DE DEPENDENCIAS AUXILIARES	75,710,001	8,946,039	278,547,227	0	1,828,471								365,031,738	0.53%
18 PARTICIPACIONES				0	0	7,888,850,267							7,888,850,267	11.35%
19 DEUDA PÚBLICA				0	0		1,549,799,551						1,549,799,551	2.24%
20 PODER JUDICIAL				817,576,206	0								817,576,206	1.16%
21 TRIBUNAL DE ARBITRALJE Y ESCALAFÓN	20,883,620	318,720	634,301	0	1,498,382								23,336,002	0.03%
22 COMISIÓN ESTATAL DE DERECHOS HUMANOS				91,575,420	0								91,575,420	0.13%
23 SECRETARÍA DE SEGURIDAD PÚBLICA, PREVENCIÓN Y READAPTACIÓN SOCIAL	1,284,171,167	278,873,163	137,658,281	294,637,742	155,687,654								2,151,428,006	3.10%



UNIDAD PRESUPUESTAL	COMPOSICIÓN DEL GASTO DE OPERACIÓN								COMPOSICIÓN DE LA INVERSIÓN PÚBLICA				PRESUPUESTO EJERCIDO (Cifras preliminares a la cuenta pública anual 2010)	%
	Servicios Personales	Materiales y Suministros	Servicios Generales	4000 SUBSIDIOS	Bienes Muebles e Inmuebles	Participaciones Aportaciones icipios	Deuda Pública	SUMA	Transferencias Subsidios y Subvenciones	Bienes Muebles e Inmuebles	Inversión Pública	TOTAL INVERSIÓN PÚBLICA		
24 APORTACIONES A MUNICIPIOS				0	0	3,941,933,168		3,941,933,168					3,941,933,168	5.65%
25 INSTITUTO ELECTORAL DEL ESTADO				277,310,263	0			277,310,263					277,310,263	0.40%
26 PROGRAMADORA SOCIAL	67,677,694	1,182,955	7,578,819	2,553	280,769			96,523,070					96,523,070	0.14%
27 PROGRAMADORA DE DESARROLLO URBANO				24,384,622	0			24,384,622					24,384,622	0.04%
28 SECRETARÍA DE MEDIO AMBIENTE PARA EL DESARROLLO SUSTENTABLE	57,171,538	4,107,372	18,012,695	44,232	39,020,555			118,356,392			17,489,241		135,845,632	0.20%
29 SECRETARÍA DE DESARROLLO HUMANO	66,500,206	3,628,216	19,221,095	707,300,656	2,853,585			819,314,767	652,710,566			652,710,566	1,472,025,093	2.13%
30 SECRETARÍA DEL TRABAJO Y PREVISIÓN SOCIAL	150,899,187	2,748,690	12,930,453	0	90,061,199			256,641,528					256,641,528	0.37%
31 INSTITUTO DE TRANSPARENCIA E INFORMACIÓN PÚBLICA DEL ESTADO DE JALISCO				19,522,300	0			19,522,300					19,522,300	0.03%
32 CONSEJO ECONOMICO Y SOCIAL DEL ESTADO DE JALISCO				13,408,440	0			13,408,440					13,408,440	0.02%
TOTAL GENERAL	23,743,832,085	574,440,636	1,423,213,882	20,045,473,928	914,572,361	12,186,626,241	1,543,789,551	60,438,658,763	6,673,870,712	40,445,945	2,151,733,230	8,826,083,887	69,307,028,670	100.00%
Distribución porcentual	34.26%	0.83%	2.05%	28.92%	1.32%	17.58%	2.24%	87.20%	9.63%	0.06%	3.10%	12.80%	100.00%	



8. Inversión Pública

UP	DESCRIPCIÓN DE LA UNIDAD PRESUPUESTAL	PRESUPUESTO EJERCIDO (Cifras preliminares a la cuenta pública anual 2010)	%
05	SECRETARÍA DE DESARROLLO URBANO	4,369,031,720	49.27%
06	SECRETARÍA DE DESARROLLO RURAL	686,230,704	7.74%
07	SECRETARÍA DE PROMOCIÓN ECONÓMICA	85,601,484	0.97%
08	SECRETARÍA DE TURISMO	213,663,338	2.41%
09	SECRETARÍA DE EDUCACIÓN	2,167,840,632	24.45%
10	SECRETARÍA DE CULTURA	32,100,485	0.36%
13	SECRETARÍA DE ADMINISTRACIÓN	35,390,225	0.40%
16	SECRETARÍA DE PLANEACIÓN	607,011,702	6.84%
28	SECRETARÍA DE MEDIO AMBIENTE PARA EL DESARROLLO SUSTENTABLE	17,489,241	0.20%
29	SECRETARÍA DE DESARROLLO HUMANO	653,710,356	7.37%
TOTAL GENERAL		8,868,069,887	100.00%

9. Partida Global

PARTIDA	DESTINO	CONCEPTO PARTIDA PRESUPUESTAL	PRESUPUESTO EJERCIDO (Cifras preliminares a la cuenta pública anual 2010)
1101	00	Sueldo base (Sueldo base)	5,636,781,436
1101	01	Sueldo base (Ramo 33)	6,815,199,517
1101	03	Sueldo base (Sueldo excedente)	14,977,592
1101	04	Sueldo base (Sueldo excedente (Ramo 33))	219,380
1104	00	Sobresueldos .	793,029,869
1104	01	Sobresueldos (Ramo 33)	1,316,571,718
1105	00	Sueldos, demás percepciones y gratificación anual .	0
1105	02	Sueldos, demás percepciones y gratificación anual (FAEB 2008)	0
1201	00	Honorarios por servicios personales .	21,516,525
1202	00	Gratificados .	1,692,280
1203	00	Compensaciones a sustitutos de profesoras en estado grávido y personal docente con licencia prejubilatoria .	14,509,755
1203	01	Compensaciones a sustitutos de profesoras en estado grávido y personal docente con licencia prejubilatoria (Ramo 33)	34,829,593
1204	00	Salarios al personal eventual .	0
1207	00	Honorarios por servicios profesionales .	16,601,996
1207	01	Honorarios por servicios profesionales (Coro del Estado)	5,285,027
1207	02	Honorarios por servicios profesionales (Orquesta Típica del Estado)	3,719,445
1301	00	Prima quinquenal por años de servicios efectivos prestados .	90,209,129
1301	01	Prima quinquenal por años de servicios efectivos prestados (Ramo 33)	112,744,956
1302	00	Asignación específica para personal docente .	239,704
1302	01	Asignación específica para personal docente (Ramo 33)	1,299,541
1303	00	Previsión social múltiple para personal de educación y salud .	52,885,679
1303	01	Previsión social múltiple para personal de educación y salud (Ramo 33)	90,189,061
1304	00	Compensaciones a directores de preescolar, primaria y secundaria; inspectores, prefectos y f.c.	36,568,017
1304	01	Compensaciones a directores de preescolar, primaria y secundaria; inspectores, prefectos y f.c. (Ramo 33)	39,624,720
1305	00	Compensaciones para material didáctico .	37,992,682
1305	01	Compensaciones para material didáctico (Ramo 33)	70,040,308
1306	00	Compensaciones por titulación a nivel licenciatura T-3, MA y DO .	1,407,882
1306	01	Compensaciones por titulación a nivel licenciatura T-3, MA y DO (Ramo 33)	1,935,581
1307	00	Compensaciones adicionales .	10,333,580
1309	00	Compensaciones por nómina .	4,479,273

PARTIDA	DESTINO	CONCEPTO PARTIDA PRESUPUESTAL	PRESUPUESTO EJERCIDO (Cifras preliminares a la cuenta pública anual 2010)
1309	01	Compensaciones por nómina (Ramo 33)	7,769,107
1310	00	Gratificaciones por nómina por servicios de seguridad .	15,247,305
1311	00	Prima vacacional y dominical .	125,212,442
1311	01	Prima vacacional y dominical (Ramo 33)	200,224,177
1312	00	Aguinaldo .	826,311,859
1312	01	Aguinaldo (Ramo 33)	929,373,443
1314	00	Laudos, liquidaciones, indemnizaciones por sueldos y salarios caídos .	21,032,262
1315	00	Remuneraciones por horas extraordinarias .	1,605,778
1316	00	Asignación docente .	135,477,740
1316	01	Asignación docente (Ramo 33)	286,147,310
1317	00	Gratificaciones .	6,317,422
1317	01	Gratificaciones (Ramo 33)	296,071
1318	00	Servicios cocurriculares .	255,736,178
1318	01	Servicios cocurriculares (Ramo 33)	448,296,876
1321	00	Gratificaciones genéricas .	423,653,973
1321	01	Gratificaciones genéricas (Ramo 33)	535,158,457
1322	00	Estímulos de antigüedad .	51,967,580
1322	01	Estímulos de antigüedad (Ramo 33)	89,491,441
1323	00	Homologación .	37,577,642
1323	01	Homologación (Ramo 33)	101,529,064
1324	00	Ayuda para actividades de organización y supervisión .	160,980,945
1324	01	Ayuda para actividades de organización y supervisión (Ramo 33)	288,423,142
1325	00	Estímulo por el día del servidor público .	63,277,577
1325	01	Estímulo por el día del servidor público (Ramo 33)	45,165
1326	00	Prestación salarial complementaria por fallecimiento .	0
1401	00	Cuotas a pensiones .	354,921,738
1401	01	Cuotas a pensiones (Ramo 33)	34,986,802
1402	00	Cuotas para la vivienda .	177,167,451
1402	01	Cuotas para la vivienda (Ramo 33)	250,294,283
1404	00	Cuotas al IMSS por enfermedades y maternidad .	365,257,238
1404	01	Cuotas al IMSS por enfermedades y maternidad (Ramo 33)	26,838,678
1405	00	Cuotas para el Sistema de Ahorro para el Retiro (SAR) .	116,021,327
1405	01	Cuotas para el Sistema de Ahorro para el Retiro (SAR) (Ramo 33)	100,345,978

PARTIDA	DESTINO	CONCEPTO PARTIDA PRESUPUESTAL	PRESUPUESTO EJERCIDO (Cifras preliminares a la cuenta pública anual 2010)
1406	01	Cuotas al ISSSTE (Ramo 33)	724,177,127
1501	00	Fondo de retiro .	302,304,060
1501	01	Fondo de retiro (Liquidaciones)	53,246,607
1502	01	Estímulos al personal (Ramo 33)	53,759,471
1503	00	Indemnizaciones por accidente en el trabajo .	1,453,350
1601	00	Ayuda para despensa .	294,364,544
1101	00	Sueldo base (Sueldo base)	5,636,781,436
1601	01	Ayuda para despensa (Ramo 33)	101,679,173
1602	00	Ayuda para pasajes .	150,331,143
1602	01	Ayuda para pasajes (Ramo 33)	2,101,260
1603	00	Otras ayudas .	41,008,775
1603	01	Otras ayudas (Ramo 33)	41,324,837
1604	00	Ayuda para actividades de esparcimiento .	5,388,843
1604	01	Ayuda para actividades de esparcimiento (Ramo 33)	6,341,697
1701	00	Impacto al salario en el transcurso del año .	32,217,996
1701	01	Impacto al salario en el transcurso del año (Ramo 33)	213,588,958
1701	01	Impacto al salario en el transcurso del año (Personal Operativo)	0
1701	03	Impacto al salario en el transcurso del año (Programa de Estímulo a la Calidad Docente)	54,367,521
1701	04	Impacto al salario en el transcurso del año (FAEB 2008)	0
1701	05	Impacto al salario en el transcurso del año (FAEB 2009)	0
1701	06	Impacto al salario en el transcurso del año (Programa de Fortalecimiento a la Telesecundaria)	1,876,237
1701	07	Impacto al salario en el transcurso del año (Programa de Escuelas de Tiempo Completo)	753,552
1701	08	Impacto al salario en el transcurso del año (Programa Nacional de Inglés)	1,676,329
1701	09	Impacto al salario en el transcurso del año (Apoyo Financiero extraordinario (Aportación Federal))	0
1702	00	Otras medidas de carácter laboral y económicas .	0
1702	01	Otras medidas de carácter laboral y económicas (Ramo 33)	0
		Por Capítulo	23,743,832,182
2101	00	Material de oficina .	13,426,328
2101	01	Material de oficina (Ramo 33)	3,672,103
2102	00	Material de limpieza .	5,849,497
2102	01	Material de limpieza (Ramo 33)	3,810,978
2102	02	Material de limpieza (FAEB 2008)	298,497
2103	00	Material didáctico .	29,687,449

PARTIDA	DESTINO	CONCEPTO PARTIDA PRESUPUESTAL	PRESUPUESTO EJERCIDO (Cifras preliminares a la cuenta pública anual 2010)
2103	01	Material didáctico (Ramo 33)	13,056,607
2103	02	Material didáctico (FAEB 2008)	91,314
2103	03	Material didáctico (FAEB 2009)	5,576,555
2104	00	Material estadístico y geográfico .	46,741
2104	01	Material estadístico y geográfico (Ramo 33)	0
2105	00	Materiales y útiles de impresión y reproducción .	2,015,383
2105	01	Materiales y útiles de impresión y reproducción (Ramo 33)	377,664
2106	00	Accesorios, materiales y útiles de equipo de cómputo electrónico .	22,664,053
2106	01	Accesorios, materiales y útiles de equipo de cómputo electrónico (Ramo 33)	3,070,489
2106	02	Accesorios, materiales y útiles de equipo de cómputo electrónico (FAEB 2008)	0
2201	00	Alimentación para servidores públicos estatales .	8,573,680
2201	01	Alimentación para servidores públicos estatales (Ramo 33)	2,650,189
2201	02	Alimentación para servidores públicos estatales (FAEB 2008)	99,996
2202	00	Alimentación para internos .	189,509,967
2202	01	Alimentación para internos (Ramo 33)	19,230,510
2203	00	Alimentación de animales .	629,428
2204	00	Utensilios para el servicio de alimentación .	506,776
2204	01	Utensilios para el servicio de alimentación (Ramo 33)	383,894
2204	02	Utensilios para el servicio de alimentación (FAEB 2008)	41,585
2301	00	Materias primas .	171,896
2301	01	Materias primas (Ramo 33)	3,875
2302	00	Refacciones, accesorios y herramientas menores .	23,042,799
2302	01	Refacciones, accesorios y herramientas menores (Ramo 33)	1,503,107
2401	00	Materiales de construcción y de reparación .	3,647,410
2401	01	Materiales de construcción y de reparación (Ramo 33)	524,957
2402	00	Estructuras y manufacturas .	1,648,131
2402	01	Estructuras y manufacturas (Ramo 33)	349,939
2403	00	Materiales complementarios .	229,227
2403	01	Materiales complementarios (Ramo 33)	53,067
2404	00	Material eléctrico .	3,220,890
2404	01	Material eléctrico (Ramo 33)	476,970
2501	00	Sustancias químicas .	292,572
2502	00	Plaguicidas, abonos y fertilizantes .	223,401

PARTIDA	DESTINO	CONCEPTO PARTIDA PRESUPUESTAL	PRESUPUESTO EJERCIDO (Cifras preliminares a la cuenta pública anual 2010)
2502	01	Plaguicidas, abonos y fertilizantes (Ramo 33)	10,019
2502	02	Plaguicidas, abonos y fertilizantes (FAEB 2008)	19,036
2503	00	Medicinas y productos farmacéuticos .	9,844,760
2503	01	Medicinas y productos farmacéuticos (Ramo 33)	64,292
2504	00	Vacunas .	0
2506	00	Materiales y suministros médicos .	631,323
2506	01	Materiales y suministros médicos (Ramo 33)	83,168
2507	00	Materiales y suministros de laboratorio .	328,539
2507	01	Materiales y suministros de laboratorio (Ramo 33)	8,857,088
1101	00	Sueldo base (Sueldo base)	5,636,781,436
2601	00	Combustibles .	128,523,031
2601	01	Combustibles (Equipo Aéreo)	3,341,467
2601	01	Combustibles (Ramo 33)	4,705,409
2602	00	Lubricantes y aditivos .	1,916,775
2602	01	Lubricantes y aditivos (Ramo 33)	73,205
2701	00	Vestuario, uniformes y blancos .	9,306,323
2701	01	Vestuario, uniformes y blancos (Ramo 33)	1,039,650
2701	02	Vestuario, uniformes y blancos (FAEB 2008)	572,931
2702	00	Prendas de protección .	567,093
2702	01	Prendas de protección (Ramo 33)	65,365
2702	02	Prendas de protección (FAEB 2008)	10,423
2703	00	Artículos deportivos .	49,885
2703	01	Artículos deportivos (Ramo 33)	620,263
2901	00	Registro e Identificación Vehicular (Placas para registro)	24,953,602
2901	01	Registro e Identificación Vehicular (Programa de Refrendo Vehicular)	19,199,063
		Por Capítulo	575,440,636
3101	00	Servicio postal .	1,317,798
3101	01	Servicio postal (Ramo 33)	200,111
3102	00	Servicio telegráfico .	1,235
3103	00	Servicio telefónico .	64,525,900
3103	01	Servicio telefónico (Ramo 33)	19,070,291
3103	03	Servicio telefónico (FAEB 2009)	5,602,402
3104	00	Servicio de energía eléctrica .	79,538,596

PARTIDA	DESTINO	CONCEPTO PARTIDA PRESUPUESTAL	PRESUPUESTO EJERCIDO (Cifras preliminares a la cuenta pública anual 2010)
3104	01	Servicio de energía eléctrica (Ramo 33)	141,382,472
3104	01	Servicio de energía eléctrica (Alumbrado Público en Obras de Infraestructura)	7,540,969
3105	00	Servicio de agua potable .	5,133,458
3105	01	Servicio de agua potable (Ramo 33)	13,677,680
3201	00	Arrendamiento de edificios y locales .	48,099,268
3201	01	Arrendamiento de edificios y locales (Ramo 33)	24,274,945
3203	00	Arrendamiento de maquinaria y equipo .	10,865,187
3203	01	Arrendamiento de maquinaria y equipo (Ramo 33)	1,520,000
3204	00	Arrendamiento de equipo de cómputo .	7,343,739
3204	01	Arrendamiento de equipo de cómputo (Ramo 33)	4,814,782
3205	00	Arrendamiento de vehículos .	124,993
3205	01	Arrendamiento de vehículos (Ramo 33)	1,794,071
3206	00	Arrendamientos especiales .	238,874
3206	01	Arrendamientos especiales (Ramo 33)	32,364
3207	00	Subrogaciones .	1,950,117
3301	00	Servicios de asesoría .	0
3302	00	Capacitación institucional .	5,015,278
3302	01	Capacitación institucional (Ramo 33)	523,110
3303	00	Estudios diversos .	40,565,869
3303	01	Estudios diversos (Certificación de Gobierno)	965,352
3303	01	Estudios diversos (Ramo 33)	1,169,794
3303	01	Estudios diversos (Programa de Innovación Gubernamental)	3,097,970
3303	02	Estudios diversos (FAEB 2008)	2,092,296
3304	00	Capacitación especializada .	5,468,912
3304	01	Capacitación especializada (Ramo 33)	4,270,262
3304	02	Capacitación especializada (FAEB 2008)	876,940
3401	00	Almacenaje, embalaje y envase .	10,000
3402	00	Fletes y maniobras .	694,566
3402	01	Fletes y maniobras (Ramo 33)	738,005
3403	00	Servicios de vigilancia .	329,205
3403	01	Servicios de vigilancia (Ramo 33)	4,626,930
3404	00	Seguros .	141,344,516
3404	01	Seguros (Seguros de vida para maestros del Subsistema Federalizado (Ramo 33))	76,705,290

PARTIDA	DESTINO	CONCEPTO PARTIDA PRESUPUESTAL	PRESUPUESTO EJERCIDO (Cifras preliminares a la cuenta pública anual 2010)
3405	00	Intereses, descuentos y otros servicios bancarios .	9,282,369
3408	00	Otros impuestos y derechos .	4,012,386
3408	01	Otros impuestos y derechos (Ramo 33)	465,968
3412	00	Gastos en actividades de seguridad pública .	602,159
3501	00	Mantenimiento y conservación de mobiliario y equipo de oficina .	4,000,911
3501	01	Mantenimiento y conservación de mobiliario y equipo de oficina (Ramo 33)	978,959
3501	02	Mantenimiento y conservación de mobiliario y equipo de oficina (FAEB 2008)	1,997,384
3502	00	Mantenimiento y conservación de equipo de cómputo .	16,497,059
3502	01	Mantenimiento y conservación de equipo de cómputo (Ramo 33)	10,002,326
3502	02	Mantenimiento y conservación de equipo de cómputo (FAEB 2008)	1,570,612
3503	00	Mantenimiento y conservación de maquinaria y equipo de transporte .	47,908,380
3503	01	Mantenimiento y conservación de maquinaria y equipo de transporte (Ramo 33)	2,688,102
1101	00	Sueldo base (Sueldo base)	5,636,781,436
3503	01	Mantenimiento y conservación de maquinaria y equipo de transporte (Equipo Aéreo)	20,433,279
3503	02	Mantenimiento y conservación de maquinaria y equipo de transporte (FAEB 2008)	0
3504	00	Mantenimiento y conservación de instalaciones .	55,774,154
3504	01	Mantenimiento y conservación de instalaciones (Ramo 33)	4,343,865
3504	02	Mantenimiento y conservación de instalaciones (FAEB 2008)	922,223
3504	04	Mantenimiento y conservación de instalaciones (FAEB 2009)	82,334
3505	00	Mantenimiento y conservación de material y equipo de seguridad pública .	1,360
3506	00	Mantenimiento y conservación de maquinaria y equipo de trabajo específico .	1,601,242
3506	01	Mantenimiento y conservación de maquinaria y equipo de trabajo específico (Ramo 33)	11,452
3507	00	Servicios de lavandería, limpieza, higiene y fumigación .	7,850,537
3507	01	Servicios de lavandería, limpieza, higiene y fumigación (Ramo 33)	2,430,751
3507	02	Servicios de lavandería, limpieza, higiene y fumigación (FAEB 2008)	0
3601	00	Gastos de difusión, publicaciones y edición de trabajos de Gobierno .	232,366,172
3601	01	Gastos de difusión, publicaciones y edición de trabajos de Gobierno (Ramo 33)	19,929,879
3601	02	Gastos de difusión, publicaciones y edición de trabajos de Gobierno (FAEB 2008)	3,261,210
3601	03	Gastos de difusión, publicaciones y edición de trabajos de Gobierno (FAEB 2009)	0
3602	00	Impresiones de papelería oficial .	33,660,432
3602	01	Impresiones de papelería oficial (Ramo 33)	797,127
3602	02	Impresiones de papelería oficial (FAEB 2008)	188,657
3603	00	Espectáculos culturales .	28,202,546

PARTIDA	DESTINO	CONCEPTO PARTIDA PRESUPUESTAL	PRESUPUESTO EJERCIDO (Cifras preliminares a la cuenta pública anual 2010)
3603	02	Espectáculos culturales (FAEB 2008)	49,940
3603	05	Espectáculos culturales (Premio Nacional de Poesía Joven Elías Nandino (Aportación Federal))	50,000
3604	00	Servicio de telecomunicaciones .	2,721,154
3604	01	Servicio de telecomunicaciones (Ramo 33)	831,581
3604	02	Servicio de telecomunicaciones (FAEB 2008)	2,599,399
3605	00	Programa de Tarifa Especial .	19,998,992
3701	00	Pasajes .	12,447,763
3701	01	Pasajes (Ramo 33)	2,259,550
3701	02	Pasajes (FAEB 2008)	124,702
3701	03	Pasajes (FAEB 2009)	36,597
3702	00	Viáticos .	69,379,355
3702	01	Viáticos (Ramo 33)	7,218,085
3702	02	Viáticos (FAEB 2008)	629,179
3702	03	Viáticos (FAEB 2009)	309,421
3704	00	Traslado de personal .	1,571,616
3704	01	Traslado de personal (Ramo 33)	9,420
3704	01	Traslado de personal (Programa de supervisión de Inversión Pública)	158,076
3801	00	Gastos de ceremonial y de orden social .	17,304,266
3802	00	Congresos, convenciones y exposiciones .	30,103,345
3802	01	Congresos, convenciones y exposiciones (Ramo 33)	8,369,222
3802	02	Congresos, convenciones y exposiciones (FAEB 2008)	7,606,655
3802	03	Congresos, convenciones y exposiciones (FAEB 2009)	0
3804	00	Gastos menores .	28,181
		Por Capítulo	1,423,213,882
4101	00	Poder Legislativo .	535,600,000
4102	00	Instituto de Estudios del Federalismo "Prisciliano Sánchez" (Aportación Estatal)	6,038,500
4103	00	Instituto Jalisciense de la Juventud (Gastos de operación)	12,556,201
4103	01	Instituto Jalisciense de la Juventud (Programa de becas para jóvenes recién egresados)	45,000,000
4104	00	Instituto Jalisciense de las Mujeres (Aportación Estatal)	18,741,159
4106	00	Unidad Estatal de Protección Civil y Bomberos (Gastos de operación)	93,032,660
4107	00	Consejo Económico y Social del Estado de Jalisco para el Desarrollo y la Competitividad .	13,408,440
4108	00	Instituto Jalisciense de la Pirotécnia (Aportación Estatal)	0
4109	00	Instituto de Información Territorial del Estado de Jalisco .	21,085,841

PARTIDA	DESTINO	CONCEPTO PARTIDA PRESUPUESTAL	PRESUPUESTO EJERCIDO (Cifras preliminares a la cuenta pública anual 2010)
4110	00	Parque de la Solidaridad .	10,307,620
4111	00	Parque Metropolitano .	13,123,366
4112	00	Comisión Estatal del Agua de Jalisco (CEA) (Aportación Estatal)	223,433,870
4113	00	Comité Estatal para el Fomento y Protección Pecuaria del Estado de Jalisco, S.C. .	12,720,000
4114	00	Instituto de la Artesanía Jalisciense .	15,330,965
4115	00	Instituto Jalisciense de la Calidad .	6,425,285
4116	00	Consejo Estatal de Ciencia y Tecnología del Estado de Jalisco .	8,652,050
4117	01	Consejo Estatal de Promoción Económica (Gastos de operación)	9,046,140
4117	02	Consejo Estatal de Promoción Económica (Inversión y Promoción del Empleo)	100,000,000
4117	04	Consejo Estatal de Promoción Económica (Terrenos, Centro logístico Jalisco)	29,219,465
4118	00	Sistema Estatal de Información Jalisco (SEIJAL) .	10,228,696
4119	00	Instituto de Fomento al Comercio Exterior del Estado de Jalisco (JALTRADE) .	6,395,937
4120	01	Universidad de Guadalajara (Aportación Estatal)	3,192,369,370
4120	02	Universidad de Guadalajara (Aportación Federal)	3,479,809,146
4120	05	Universidad de Guadalajara (Centro Cultural de la Universidad de Guadalajara (Aportación Federal))	200,000,000
1101	00	Sueldo base (Sueldo base)	5,636,781,436
4120	06	Universidad de Guadalajara (Infraestructura para la Biblioteca Pública del Estado)	130,000,000
4121	00	Colegio de Estudios Científicos y Tecnológicos del Estado de Jalisco .	103,041,904
4121	01	Colegio de Estudios Científicos y Tecnológicos del Estado de Jalisco (Aportación Federal)	132,807,019
4122	00	Colegio de Bachilleres del Estado de Jalisco (Aportación Estatal)	151,572,777
4122	01	Colegio de Bachilleres del Estado de Jalisco (Aportación Federal)	174,407,283
4123	00	Instituto de la Madera, Celulosa y Papel .	1,343,020
4124	00	Instituto de Formación para el Trabajo en el Estado de Jalisco (IDEFT) .	25,100,607
4124	01	Instituto de Formación para el Trabajo en el Estado de Jalisco (IDEFT) (Aportación Federal)	40,419,636
4125	00	Universidad Tecnológica de Jalisco (UTJ) .	36,692,630
4126	01	Instituto Estatal para la Educación de los Adultos (IEEA) (Aportación Estatal)	49,578,100
4126	02	Instituto Estatal para la Educación de los Adultos (IEEA) (Ramo 33)	92,907,936
4126	03	Instituto Estatal para la Educación de los Adultos (IEEA) (Intereses FAETA IEEA 2009)	256,425
4127	01	Institutos Tecnológicos en el Interior del Estado (Instituto Tecnológico Superior de Zapopan)	14,861,928
4127	02	Institutos Tecnológicos en el Interior del Estado (Instituto Tecnológico Superior de Puerto Vallarta)	21,088,770
4127	03	Institutos Tecnológicos en el Interior del Estado (Instituto Tecnológico Superior de Arandas)	8,007,614
4127	04	Institutos Tecnológicos en el Interior del Estado (Instituto Tecnológico Superior de Chapala)	7,433,527

PARTIDA	DESTINO	CONCEPTO PARTIDA PRESUPUESTAL	PRESUPUESTO EJERCIDO (Cifras preliminares a la cuenta pública anual 2010)
4127	05	Institutos Tecnológicos en el Interior del Estado (Instituto Tecnológico Superior de Lagos de Moreno)	8,071,991
4127	06	Institutos Tecnológicos en el Interior del Estado (Instituto Tecnológico Superior de Tequila)	11,154,529
4127	07	Institutos Tecnológicos en el Interior del Estado (Universidad Tecnológica de la Zona Metropolitana de Guadalajara)	13,703,160
4127	08	Institutos Tecnológicos en el Interior del Estado (Instituto Tecnológico Superior de El Grullo)	7,083,108
4127	09	Institutos Tecnológicos en el Interior del Estado (Instituto Tecnológico Superior de Zapotlanejo)	6,721,993
4127	12	Institutos Tecnológicos en el Interior del Estado (Instituto Tecnológico Superior de Tamazula de Gordiano)	6,181,410
4127	13	Institutos Tecnológicos en el Interior del Estado (Instituto Tecnológico Superior de La Huerta)	6,945,735
4127	14	Institutos Tecnológicos en el Interior del Estado (Universidad Politécnica de la Zona Metropolitana de Guadalajara)	10,551,220
4127	15	Institutos Tecnológicos en el Interior del Estado (Instituto Tecnológico Superior de Mascota)	9,932,025
4127	16	Institutos Tecnológicos en el Interior del Estado (Instituto Tecnológico Superior de Cocula)	8,103,665
4127	17	Institutos Tecnológicos en el Interior del Estado (Instituto Tecnológico Superior de Tala)	8,119,119
4127	18	Institutos Tecnológicos en el Interior del Estado (Universidad Politécnica de la Zona Metropolitana de Guadalajara (Aportación Federal))	10,973,061
4128	00	Escuela de Conservación y Restauración de Occidente .	4,917,560
4129	01	Colegio de Educación Profesional Técnica del Estado de Jalisco (Aportación Estatal)	10,727,267
4129	02	Colegio de Educación Profesional Técnica del Estado de Jalisco (Ramo 33)	165,707,158
4129	03	Colegio de Educación Profesional Técnica del Estado de Jalisco (Ramo 33 (Intereses FAETA CONALEP 2008))	3,433
4129	04	Colegio de Educación Profesional Técnica del Estado de Jalisco (Ramo 33 (FAETA 2009))	41,179
4130	00	Trompo Mágico, Museo Interactivo .	42,189,779
4131	00	Patronato de Fomento Educativo en el Estado de Jalisco, A.C. .	1,887,344
4132	00	El Colegio de Jalisco, A.C. .	21,541,516
4133	00	Consejo Estatal para el Fomento Deportivo y el Apoyo a la Juventud (CODE) (Gastos de operación)	203,869,904
4133	01	Consejo Estatal para el Fomento Deportivo y el Apoyo a la Juventud (CODE) (Gastos de operación para los XVI Juegos Panamericanos 2011)	36,050,000
4133	02	Consejo Estatal para el Fomento Deportivo y el Apoyo a la Juventud (CODE) ((Gasto de Operación) (Consejos Municipales))	21,661,101
4134	00	Comité Administrador del Programa Estatal de Construcción de Escuelas (C.A.P.E.C.E.) .	39,700,132
4135	00	Instituto Cultural Cabañas .	13,275,960
4136	00	Instituto Jalisciense de Antropología e Historia .	1,051,710
4137	00	Sistema Jalisciense de Radio y Televisión .	28,310,653
4138	00	Orquesta Filarmónica de Jalisco .	28,119,000
4138	01	Orquesta Filarmónica de Jalisco (Orquesta Filarmónica (Recursos Federales))	2,500,000
4139	01	OPD Servicios de Salud Jalisco (Aportación Estatal)	235,808,040

PARTIDA	DESTINO	CONCEPTO PARTIDA PRESUPUESTAL	PRESUPUESTO EJERCIDO (Cifras preliminares a la cuenta pública anual 2010)
4139	02	OPD Servicios de Salud Jalisco (Ramo 33)	2,465,897,463
4139	07	OPD Servicios de Salud Jalisco (Programa de Calidad, Equidad y Desarrollo en Salud (PROCEDES))	5,304,500
4139	10	OPD Servicios de Salud Jalisco (Medicamento para enfermos de SIDA)	5,150,000
4139	14	OPD Servicios de Salud Jalisco (Ramo 33 (ISR))	0
4139	16	OPD Servicios de Salud Jalisco (Programa de Caravanas de la Salud-1)	23,351
4139	18	OPD Servicios de Salud Jalisco (Seguro Popular 2009)	194,162,294
4139	20	OPD Servicios de Salud Jalisco (Programa de Desarrollo Humano Oportunidades)	0
4139	21	OPD Servicios de Salud Jalisco (Programa de Caravanas de la Salud-2)	31,668
4139	22	OPD Servicios de Salud Jalisco (Programa de Caravanas de la Salud-3)	7,723
4139	23	OPD Servicios de Salud Jalisco (Seguro Popular 2008)	2,121,422
4139	24	OPD Servicios de Salud Jalisco (Programa de Calidad, Equidad y Desarrollo en Salud (PROCEDES Aportación Federal))	8,281
4139	27	OPD Servicios de Salud Jalisco (Programa Seguro Médico para una nueva generación 2009)	21,586,773
4139	28	OPD Servicios de Salud Jalisco (Fortalecimiento de las acciones de Salud Pública en Entidades Federativas (AFASPE))	23,861,029
4139	30	OPD Servicios de Salud Jalisco (Comunidades Saludables 2009)	0
4139	34	OPD Servicios de Salud Jalisco (Programas y Proyectos de protección contra riesgos sanitarios 2009)	0
4139	35	OPD Servicios de Salud Jalisco (Residencias Medicas 2009)	383
4139	36	OPD Servicios de Salud Jalisco (Si Calidad 2009)	0
4139	37	OPD Servicios de Salud Jalisco (Seguro Popular 2010)	1,442,838,089
4139	38	OPD Servicios de Salud Jalisco (Intereses FASSA 2008)	4,460
4139	39	OPD Servicios de Salud Jalisco (Intereses FASSA 2009)	1,238,115
4139	40	OPD Servicios de Salud Jalisco (Convenio para Fortalecer la Oferta de Servicios de Salud de Hospitales y Unidades Médicas 2009)	20,357,374
4139	41	OPD Servicios de Salud Jalisco (Fortalecimiento de Acciones de Salud Pública en las Entidades Federativas (AFASPE 2010))	100,989,074
1101	00	Sueldo base (Sueldo base)	5,636,781,436
4139	42	OPD Servicios de Salud Jalisco (Seguro Médico para una Nueva Generación 2010)	34,427,106
4139	43	OPD Servicios de Salud Jalisco (Caravanas de la Salud 2010)	8,322,684
4139	44	OPD Servicios de Salud Jalisco (Programa de Desarrollo Humano Oportunidades 2010)	101,679,713
4139	45	OPD Servicios de Salud Jalisco (Comunidades Saludables)	5,758,162
4139	46	OPD Servicios de Salud Jalisco (Programa Si Calidad 2010)	982,099
4139	47	OPD Servicios de Salud Jalisco (Programas y Proyectos de Protección contra Riesgos Sanitarios 2010)	9,220,664

PARTIDA	DESTINO	CONCEPTO PARTIDA PRESUPUESTAL	PRESUPUESTO EJERCIDO (Cifras preliminares a la cuenta pública anual 2010)
4139	48	OPD Servicios de Salud Jalisco (Ampliación del XXIII Exámen Nacional de Aspirantes a Residencias Médicas (ENARM) 2010)	1,204,550
4140	01	OPD Hospital Civil de Guadalajara (Aportación Estatal)	1,474,104,130
4140	02	OPD Hospital Civil de Guadalajara (Ramo 33)	547,098,040
4141	00	Instituto Jalisciense de Cancerología .	40,691,325
4142	00	Consejo Estatal de Transplantes de Órganos y Tejidos .	8,912,907
4143	00	Instituto Jalisciense de Salud Mental (Gastos de operación)	76,174,838
4144	00	Instituto Jalisciense de Alivio del Dolor y Cuidados Paliativos .	7,105,046
4145	00	Comisión de Arbitraje Médico del Estado de Jalisco .	9,366,151
4146	00	Organismo Coordinador de la Operación Integral del Servicio de Transporte Público en el Estado (OCOIT) .	10,300,000
4147	00	Centro Estatal de Investigación de la Vialidad y el Transporte (CEIT) .	5,780,256
4148	00	Centro de Atención a Víctimas del Delito .	0
4149	00	Instituto Jalisciense de Ciencias Forenses (Gastos de operación)	117,983,473
4150	00	Supremo Tribunal de Justicia (Gastos de operación)	300,459,919
4150	01	Supremo Tribunal de Justicia (Instituto de Justicia Alternativa del Estado de Jalisco)	0
4151	00	Consejo de la Judicatura del Estado de Jalisco (Gastos de operación)	434,683,120
4152	00	Tribunal Electoral (Gastos de operación)	37,245,860
4153	00	Tribunal de lo Administrativo del Estado (Gastos de operación)	44,913,430
4154	00	Comisión Estatal de Derechos Humanos .	91,575,420
4155	00	Industria Jalisciense de Rehabilitación Social (I.N.J.A.L.R.E.S.O.) .	7,162,461
4156	00	Aportación para el Programa de Telefonía Rural .	1,164,577
4157	00	Instituto Electoral y de Participación Ciudadana del Estado de Jalisco (Gastos de operación)	111,100,191
4157	05	Instituto Electoral y de Participación Ciudadana del Estado de Jalisco (Prerrogativas a partidos políticos)	166,218,072
4159	00	Procuraduría de Desarrollo Urbano .	24,384,622
4160	01	Sistema para el Desarrollo Integral de la Familia "Jalisco" (DIF) (Aportación Estatal)	218,710,489
4160	02	Sistema para el Desarrollo Integral de la Familia "Jalisco" (DIF) (Ramo 33)	294,503,414
4160	03	Sistema para el Desarrollo Integral de la Familia "Jalisco" (DIF) (Provisión para la atención y prevención de la violencia intrafamiliar)	7,408,280
4160	04	Sistema para el Desarrollo Integral de la Familia "Jalisco" (DIF) (Adultos Mayores)	2,249,520
4160	05	Sistema para el Desarrollo Integral de la Familia "Jalisco" (DIF) (Infraestructura comunitaria (CADI, SUPERA))	51,499,996
4160	07	Sistema para el Desarrollo Integral de la Familia "Jalisco" (DIF) (Centro de Rehabilitación Integral del DIF)	15,450,000
4160	08	Sistema para el Desarrollo Integral de la Familia "Jalisco" (DIF) (Programa para la Protección y Desarrollo Integral de la Infancia (PPDII))	5,805,679

PARTIDA	DESTINO	CONCEPTO PARTIDA PRESUPUESTAL	PRESUPUESTO EJERCIDO (Cifras preliminares a la cuenta pública anual 2010)
4160	09	Sistema para el Desarrollo Integral de la Familia "Jalisco" (DIF) (Ramo 33 (Productos Financieros ejercicio 2009))	8,830
4160	10	Sistema para el Desarrollo Integral de la Familia "Jalisco" (DIF) (Centro de atención a la niñez con discapacidad intelectual CANDI (100 Corazones) (FIEF 2010))	24,876,561
4161	00	Hogar Cabañas .	38,553,889
4162	00	Instituto Jalisciense de Asistencia Social .	556,820
4163	00	Instituto de Transparencia e Información Pública del Estado de Jalisco .	19,532,300
4165	00	Procuraduría de la Defensa Fiscal y Administrativa del Estado de Jalisco y sus Municipios (Aportación Estatal)	0
4167	00	Comisión Estatal Indígena .	3,515,196
4169	00	Auditoría Superior del Estado de Jalisco .	225,570,000
4201	00	Construcción y Rehabilitación de Plantas de Tratamiento (Otras construcciones y rehabilitaciones de Plantas de Tratamiento)	7,128,462
4202	00	Infraestructura Hidráulica (Otras Obras de Infraestructura Hidraulica)	11,675,227
4202	03	Infraestructura Hidráulica (En comunidades urbanas)	47,397,527
4202	04	Infraestructura Hidráulica (En comunidades rurales)	21,339,678
4202	13	Infraestructura Hidráulica (Obras de saneamiento integral para la población de Cajititlan)	22,283,687
4203	01	Desarrollo de Infraestructura del Sistema de Agua (Abastecimiento de Agua para la Zona Conurbada de Guadalajara)	121,954,943
4203	02	Desarrollo de Infraestructura del Sistema de Agua (Saneamiento de Agua para la Zona Conurbada de Guadalajara)	467,509,793
4203	03	Desarrollo de Infraestructura del Sistema de Agua (Aportación Federal para el Abastecimiento de Agua para la Zona Conurbada de Guadalajara)	0
4203	04	Desarrollo de Infraestructura del Sistema de Agua (Aportación Federal para el Saneamiento de Agua para la Zona Conurbada de Guadalajara)	0
4203	05	Desarrollo de Infraestructura del Sistema de Agua (Adquisición de Predios Proyecto Integral de Saneamiento de la Zona Conurbada de Guadalajara Recursos FIEF)	50,528,472
4204	00	Aportación a la Promoción de la Vivienda en el Estado .	120,000,000
4204	01	Aportación a la Promoción de la Vivienda en el Estado (Terrenos, Centro logístico Jalisco)	150,000,000
4211	00	Desarrollo del Proyecto de la Ciudad Judicial .	200,521,603
4212	00	Fideicomiso para el Desarrollo Regional Centro Occidente (FIDERCO) .	1,000,000
4213	00	Fondo para el Consejo Metropolitano .	1,093,558,081
4213	01	Fondo para el Consejo Metropolitano (Fondo Metropolitano de Puerto Vallarta)	24,689,681
4214	03	Fideicomiso Alianza para el Campo de Jalisco (FACEJ) (Fideicomiso Alianza para el Campo (FACEJ))	228,071,342
4215	00	Fideicomiso para la Administración de Programas de Desarrollo Forestal del Estado de Jalisco (FIPRODEFO) .	5,000,000
4218	00	Apoyo a Proyectos Productivos Rurales (Aportación Estatal)	7,164,191
4218	03	Apoyo a Proyectos Productivos Rurales (Ramo 33)	12,305,452
4221	00	Imagen Urbana y Turística (Aportación Estatal)	75,813,501

PARTIDA	DESTINO	CONCEPTO PARTIDA PRESUPUESTAL	PRESUPUESTO EJERCIDO (Cifras preliminares a la cuenta pública anual 2010)
4221	01	Imagen Urbana y Turística (Aportación Federal)	77,794,955
4221	02	Imagen Urbana y Turística (Museo de Arte Contemporáneo)	18,659,452
4221	03	Imagen Urbana y Turística (Aportación Federal Museo de Arte Contemporáneo)	30,801,853
1101	00	Sueldo base (Sueldo base)	5,636,781,436
4221	04	Imagen Urbana y Turística (Aportación Municipal)	1,985,517
4223	01	Infraestructura Deportiva (Aportación Estatal para los XVI Juegos Panamericanos 2011)	10,000,000
4223	02	Infraestructura Deportiva (Equipamiento para complejo Acuático y Estadio de Atletismo (Juegos Panamericanos))	0
4223	12	Infraestructura Deportiva (Construcción y rehabilitación de 4 unidades deportivas en Guadalajara)	0
4223	13	Infraestructura Deportiva (Infraestructura Deportiva (Aportación Federal))	0
4223	15	Infraestructura Deportiva (Convenio Obra Pública - Infraestructura Deportiva Municipal)	0
4223	16	Infraestructura Deportiva (Infraestructura Deportiva(Construcción de Diversas Obras en Guadalajara y Puerto Vallarta))	0
4223	17	Infraestructura Deportiva (Infraestructura Deportiva (Fideicomiso para Desarrollo de Infraestructura y Equipamiento Deportivo Juegos Panamericanos))	730,604,561
4223	18	Infraestructura Deportiva (Aportación Federal (Fideicomiso Juegos Panamericanos 2011))	0
4223	19	Infraestructura Deportiva (CODE Infraestructura Municipal 2010)	62,919,090
4223	21	Infraestructura Deportiva (Programas Regionales Ramo 23, 2010 (B9 juegos Panamericanos))	50,000,000
4224	01	Infraestructura Educativa (Infraestructura educativa estatal)	6,000,000
4224	02	Infraestructura Educativa (Infraestructura educativa Ramo 33)	319,211,024
4224	09	Infraestructura Educativa (Educación Media Superior y Superior Tecnológica)	0
4224	20	Infraestructura Educativa (Construcción de 4 preparatorias para la Universidad de Guadalajara)	48,000,000
4224	34	Infraestructura Educativa (FAEB 2009)	734,810,379
4224	36	Infraestructura Educativa (Fondo de innovación para Educación Media Superior (Aportación Federal))	0
4224	38	Infraestructura Educativa (Fondo de Infraestructura para Educación Media Superior (Aportación Federal))	0
4224	40	Infraestructura Educativa (Centro Universitario de Tlajomulco de Zuñiga)	5,000,000
4224	42	Infraestructura Educativa (Intereses del Programa para la ampliación de la oferta de tipo superior 2008)	0
4224	43	Infraestructura Educativa (Programa para la ampliación de la oferta educativa 2008 e intereses)	10,515
4224	44	Infraestructura Educativa (Ramo 33 Intereses FAM 2008)	332,958
4224	45	Infraestructura Educativa (Ramo 33 Intereses FAM 2009)	23,620
4224	46	Infraestructura Educativa (Ramos 33 Intereses FAM 2007)	49,948
4224	47	Infraestructura Educativa (FAEB 2008)	5,418,705
4224	48	Infraestructura Educativa (RAMO 11 2008)	10,159,833

PARTIDA	DESTINO	CONCEPTO PARTIDA PRESUPUESTAL	PRESUPUESTO EJERCIDO (Cifras preliminares a la cuenta pública anual 2010)
4224	49	Infraestructura Educativa (Renovemos Nuestra Escuela (RENE))	50,000,000
4224	50	Infraestructura Educativa (Equipamiento sanitario)	5,300,000
4225	00	Aportación para el Desarrollo Social del Estado (Programa 3X1 para migrantes Migrantes-radicados en EUA-(Infraestructura))	57,437,212
4225	01	Aportación para el Desarrollo Social del Estado (Programa Estatal de Infraestructura Social con los Migrantes)	77,981,785
4225	02	Aportación para el Desarrollo Social del Estado (Programa Mejora Tu Casa)	61,670,954
4225	04	Aportación para el Desarrollo Social del Estado (Programa de Desarrollo de Zonas Prioritarias)	24,243,264
4225	05	Aportación para el Desarrollo Social del Estado (Programa empleo temporal)	4,635,177
4225	06	Aportación para el Desarrollo Social del Estado (Programa jornaleros agricolas)	1,405,168
4225	07	Aportación para el Desarrollo Social del Estado (Programa Habitat)	10,919,144
4225	08	Aportación para el Desarrollo Social del Estado (Programa opciones productivas)	2,821,897
4225	09	Aportación para el Desarrollo Social del Estado (Programa de infraestructura básica para la atención de Pueblos Indígenas)	8,716,335
4225	10	Aportación para el Desarrollo Social del Estado (Programa de Infraestructura Básica para la atención de los pueblos indígenas 2009)	0
4225	11	Aportación para el Desarrollo Social del Estado (Fondo de Apoyo a Migrantes 2010)	11,793,598
4225	12	Aportación para el Desarrollo Social del Estado (Programa de Rescate de Espacios Públicos)	9,999,575
4226	00	Fondo Complementario para el Desarrollo Regional .	556,011,702
4227	00	Desarrollo de infraestructura en los municipios (Desarrollo de Infraestructura en los Municipios)	100,105,126
4227	60	Desarrollo de infraestructura en los municipios (Infraestructura en Etzatlán)	0
4227	61	Desarrollo de infraestructura en los municipios (Infraestructura en Poncitlán)	1,712,874
4227	62	Desarrollo de infraestructura en los municipios (Infraestructura en Sayula)	0
4227	63	Desarrollo de infraestructura en los municipios (Diversas obras en los municipios)	93,815,028
4227	64	Desarrollo de infraestructura en los municipios (Infraestructura Deportiva CONADE Guadalajara 2010)	35,000,000
4232	01	Fondo de aportación para el desarrollo de Proyectos Estratégicos (Paisaje Agavero)	2,679,050
4232	01	Fondo de aportación para el desarrollo de Proyectos Estratégicos (Andador del Peregrino)	8,608,059
4232	01	Fondo de aportación para el desarrollo de Proyectos Estratégicos (Agroparques)	36,201,421
4232	02	Fondo de aportación para el desarrollo de Proyectos Estratégicos (Ruta arqueológica)	18,226,890
4232	02	Fondo de aportación para el desarrollo de Proyectos Estratégicos (Ruta Wixarika - Cinegética)	0
4232	02	Fondo de aportación para el desarrollo de Proyectos Estratégicos (Centro de Valor Agregado)	69,174,673
4232	03	Fondo de aportación para el desarrollo de Proyectos Estratégicos (Remodelación y Rehabilitación del Museo del Paisaje Agavero (El Arenal))	0
4232	04	Fondo de aportación para el desarrollo de Proyectos Estratégicos (Remodelación y Rehabilitación del Museo del Paisaje Agavero y la Minería (Magdalena))	0
4232	05	Fondo de aportación para el desarrollo de Proyectos Estratégicos (Remodelación y Rehabilitación del Museo de las Tabernas (Amatitán))	0

PARTIDA	DESTINO	CONCEPTO PARTIDA PRESUPUESTAL	PRESUPUESTO EJERCIDO (Cifras preliminares a la cuenta pública anual 2010)
4236	00	Infraestructura de Tecnologías de Información y Comunicación .	50,000,000
4301	00	Pagos de defunción .	2,985,394
4301	01	Pagos de defunción (Ramo 33)	4,943,252
4302	00	Becas .	49,923,542
4302	01	Becas (Ramo 33)	43,660,630
4302	02	Becas (FAEB 2008)	0
4303	01	Pre y premios (Ramo 33)	736,223
4303	02	Pre y premios (FAEB 2008)	358,472
4303	03	Pre y premios (FAEB 2009)	0
4304	01	Instituciones sin fines de lucro (Unidad Asistencial para Indigentes (U.A.P.I.))	8,796,720
4304	01	Instituciones sin fines de lucro (Cruz Roja Delegación Jalisco)	60,870
4304	02	Instituciones sin fines de lucro (Sociedad de Geografía y Estadística del Estado de Jalisco)	600,000
1101	00	Sueldo base (Sueldo base)	5,636,781,436
4304	02	Instituciones sin fines de lucro (IAP de Jalisco y sus Municipios, A.C.)	4,003,000
4304	02	Instituciones sin fines de lucro (Fundación de Arquitectura Tapatía Luis Barragán, A.C.)	503,000
4304	02	Instituciones sin fines de lucro (Fundación TELETON Mexico, A.C.)	30,000,000
4304	02	Instituciones sin fines de lucro (Comité Regional de Protección, Inspección y Fomento de los Recursos Naturales de la Sierra de Quila A.C.)	6,000,000
4304	02	Instituciones sin fines de lucro (Asilo Leónidas K. Demos)	3,265,200
4304	03	Instituciones sin fines de lucro (Patronato del Nevado de Colima y Cuencas Adyacentes A.C)	4,000,000
4304	03	Instituciones sin fines de lucro (Centro de Integración Juvenil Jalisco, A.C.)	15,000,000
4304	03	Instituciones sin fines de lucro (Asilo Club de Leones)	1,927,948
4304	03	Instituciones sin fines de lucro (Aportación a la Academia Municipal Taurina)	484,000
4304	04	Instituciones sin fines de lucro (Salas de Velación)	2,080,808
4304	05	Instituciones sin fines de lucro (Fundación Produce Jalisco, A.C.)	1,060,000
4304	05	Instituciones sin fines de lucro (Centro de Terapias Especiales)	844,700
4304	05	Instituciones sin fines de lucro (Asociación Mutualista)	10,038,879
4304	06	Instituciones sin fines de lucro (Fundación Jalisco Innovación y Desarrollo, A.C.)	6,960,000
4304	06	Instituciones sin fines de lucro (Centros de Capacitación)	6,951,060
4304	07	Instituciones sin fines de lucro (Apoyo a Invidentes del Estado)	172,108
4304	09	Instituciones sin fines de lucro (Aportación a la Casa del Jubilado)	1,500,000
4304	10	Instituciones sin fines de lucro (Aportación para los Sindicatos)	4,120,000
4304	11	Instituciones sin fines de lucro (Consejo Nacional de Fomento Educativo)	5,347,760

PARTIDA	DESTINO	CONCEPTO PARTIDA PRESUPUESTAL	PRESUPUESTO EJERCIDO (Cifras preliminares a la cuenta pública anual 2010)
4304	12	Instituciones sin fines de lucro (Programa "CARACOL")	5,000,000
4305	00	Aportación para el desarrollo de programas educativos .	5,279,488
4305	02	Aportación para el desarrollo de programas educativos (Escuelas de Calidad)	26,370,086
4305	09	Aportación para el desarrollo de programas educativos (FAEB 2008)	26,687,124
4305	10	Aportación para el desarrollo de programas educativos (FAEB 2009)	7,055,700
4305	11	Aportación para el desarrollo de programas educativos (Fideicomiso del Sistema de Enseñanza Vivencial e Indagatoria de la Ciencia (SEVIC) (Aportación Estatal))	1,500,000
4305	12	Aportación para el desarrollo de programas educativos (Programa Nacional de Lectura)	1,750,001
4305	13	Aportación para el desarrollo de programas educativos (Programa de Fortalecimiento a la Telesecundaria)	219,870
4305	14	Aportación para el desarrollo de programas educativos (Programa de Habilidades Digitales para todos)	150,000
4305	16	Aportación para el desarrollo de programas educativos (Apoyo Financiero)	1,491,880
4305	17	Aportación para el desarrollo de programas educativos (Programa de Escuelas de Tiempo Completo)	0
4306	00	Aportaciones a Instituciones y Programas para la Prevención del SIDA .	1,280,502
4307	01	Aportación para el Desarrollo Humano y Social del Estado (Programa Adultos Mayores)	171,561,000
4307	02	Aportación para el Desarrollo Humano y Social del Estado (Programa Llega)	129,768,686
4307	03	Aportación para el Desarrollo Humano y Social del Estado (Programa Becas Indígenas)	5,880,000
4308	00	Aportación a los Organismos de la Sociedad Civil .	50,000,000
4310	00	Aportación al Seguro Escolar contra accidentes personales .	1,102,178
4402	00	Fondo de Ciencia y Tecnología (Aportación al Fondo de ciencia y Tecnología)	200,000,000
4403	00	Fondo Jalisco de Fomento Empresarial (FOJAL) (Aportación Estatal)	100,000,000
4404	00	Aportación a la promoción económica del Estado (Aportación diversa a la Promoción Económica del Estado)	129,683,259
4404	08	Aportación a la promoción económica del Estado (Programa de Competitividad y Logística de Centrales de Abastos (PROLOGYCA)(Aportación Federal))	114,074
4404	16	Aportación a la promoción económica del Estado (Centro de valor de Industrias Verdes)	39,152,836
4405	00	Fondo de Apoyo al Programa Especial de Financiamiento de la Vivienda para el Magisterio en el Estado de Jalisco (FOVIMJAL) .	0
4406	00	Aportación para la Promoción, Fomento y Difusión para la Cultura y las Artes del Estado .	1,378,000
4407	00	Aportación Estatal para el Convenio con el Consejo Nacional para la Cultura y las Artes (CONACULTA) (Aportación Estatal)	3,100,000
4407	01	Aportación Estatal para el Convenio con el Consejo Nacional para la Cultura y las Artes (CONACULTA) (Programa Apoyo a las Culturas Municipales y Comunitarias de Jalisco (PACMyC))	1,000,000
4408	01	Comisión Interinstitucional para Administrar los Fondos para la Seguridad Pública Estatal (Aportación Estatal)	46,421,180
4408	02	Comisión Interinstitucional para Administrar los Fondos para la Seguridad Pública Estatal (Ramo 33)	169,322,828

PARTIDA	DESTINO	CONCEPTO PARTIDA PRESUPUESTAL	PRESUPUESTO EJERCIDO (Cifras preliminares a la cuenta pública anual 2010)
4408	03	Comisión Interinstitucional para Administrar los Fondos para la Seguridad Pública Estatal (Aportación Estatal (2009))	20,978,133
4408	04	Comisión Interinstitucional para Administrar los Fondos para la Seguridad Pública Estatal (Ramo 33 (2009))	49,440,469
4408	05	Comisión Interinstitucional para Administrar los Fondos para la Seguridad Pública Estatal (Ramo 33 Intereses (2008))	0
4410	00	Aportación a la Promoción Turística del Estado .	111,171,125
4501	00	Pensiones .	531,394
4501	01	Pensiones (Aportación al Convenio de Pensionados y Jubilados del OPD Hospital Civil de Guadalajara)	45,000,000
4601	01	Responsabilidad Patrimonial del Estado (Poder Legislativo)	0
4601	02	Responsabilidad Patrimonial del Estado (Poder Ejecutivo)	1,887,002
4601	03	Responsabilidad Patrimonial del Estado (Supremo Tribunal de Justicia)	0
4601	04	Responsabilidad Patrimonial del Estado (Consejo de la Judicatura del Estado de Jalisco)	273,877
4601	05	Responsabilidad Patrimonial del Estado (Tribunal Electoral)	0
4601	06	Responsabilidad Patrimonial del Estado (Tribunal de lo Administrativo del Estado)	0
4601	07	Responsabilidad Patrimonial del Estado (Comisión Estatal de Derechos Humanos)	0
4601	08	Responsabilidad Patrimonial del Estado (Instituto Electoral y de Participación Ciudadana del Estado de Jalisco)	0
4602	00	Erogaciones contingentes .	606,073
4602	01	Erogaciones contingentes (Seguro por siniestros en actividades agropecuarias)	20,752,966
4602	01	Erogaciones contingentes (Ramo 33)	0
4602	02	Erogaciones contingentes (Programa de Atención a Contingencias Climatológicas (PACC) Aportación Federal)	19,988,957
4603	01	Erogaciones Imprevistas (Por Acuerdo del C. Gobernador)	128,543,067
4603	02	Erogaciones Imprevistas (Provisión al Fondo de Desastres)	5,874,090
4603	03	Erogaciones Imprevistas (Aportación Federal Extraordinaria)	5,338
1101	00	Sueldo base (Sueldo base)	5,636,781,436
4603	04	Erogaciones Imprevistas (Programa para la Fiscalización del Gasto Federalizado (PROFIS 2010))	5,011,574
4604	00	Erogaciones por resoluciones administrativas y/o judiciales .	42,800
4701	00	Instituto para el Desarrollo Técnico de las Haciendas Públicas (INDETEC) .	1,174,114
4702	00	Procuraduría Federal del Consumidor (PROFECO) .	3,500,000
		Por Capítulo	26,721,344,640
5101	00	Mobiliario .	4,500,231
5101	01	Mobiliario (Ramo 33)	6,341,707
5101	02	Mobiliario (FAEB 2008)	4,823,492
5102	00	Equipo de oficina .	2,158,341

PARTIDA	DESTINO	CONCEPTO PARTIDA PRESUPUESTAL	PRESUPUESTO EJERCIDO (Cifras preliminares a la cuenta pública anual 2010)
5102	01	Equipo de oficina (Ramo 33)	939,400
5102	02	Equipo de oficina (FAEB 2008)	737,279
5103	00	Equipo educacional y recreativo .	92,181
5103	01	Equipo educacional y recreativo (Ramo 33)	398,919
5103	04	Equipo educacional y recreativo (FAEB 2008)	1,099,726
5104	00	Bienes artísticos y culturales .	688,672
5104	01	Bienes artísticos y culturales (Ramo 33)	241
5104	02	Bienes artísticos y culturales (FAEB 2008)	2,310,151
5201	00	Maquinaria y equipo agropecuario .	0
5202	00	Maquinaria y equipo industrial .	1,489,738
5202	01	Maquinaria y equipo industrial (Ramo 33)	9,578
5203	00	Maquinaria y equipo de construcción .	0
5204	00	Equipo de telefonía y telecomunicaciones (Secretaría de Administración)	10,463
5204	00	Equipo de telefonía y telecomunicaciones .	870,953
5204	01	Equipo de telefonía y telecomunicaciones (Ramo 33)	1,609,784
5204	01	Equipo de telefonía y telecomunicaciones (Indemnización por siniestros)	0
5205	00	Maquinaria y equipo electrónico .	173,765
5205	01	Maquinaria y equipo electrónico (Ramo 33)	0
5206	00	Equipo de computación electrónico. (Secretaría de Administración)	4,049,163
5206	00	Equipo de computación electrónico. .	11,504,815
5206	01	Equipo de computación electrónico. (Ramo 33)	11,030,609
5206	04	Equipo de computación electrónico. (FAEB 2008)	7,749,940
5206	05	Equipo de computación electrónico. (FAEB 2009)	0
5207	00	Maquinaria y equipo diverso .	0
5208	00	Equipo para semaforización .	13,841,639
5301	00	Vehículos y equipo terrestre (Secretaría de Administración)	2,102,234
5301	00	Vehículos y equipo terrestre .	19,960,666
5301	01	Vehículos y equipo terrestre (Sorteo anual del Día del Maestro)	194,000
5301	02	Vehículos y equipo terrestre (Reposición de vehículos robados, siniestrados y pérdida total)	1,524,000
5302	00	Vehículos y equipo marítimo, lacustre y pluvial .	0
5304	01	Vehículos y equipo auxiliar de transporte (Ramo 33)	501,352
5401	00	Equipo médico y de laboratorio .	5,150
5402	00	Instrumental médico y de laboratorio .	0

PARTIDA	DESTINO	CONCEPTO PARTIDA PRESUPUESTAL	PRESUPUESTO EJERCIDO (Cifras preliminares a la cuenta pública anual 2010)
5402	01	Instrumental médico y de laboratorio (Ramo 33)	0
5501	00	Herramientas y máquinas-herramienta .	77,059
5501	01	Herramientas y máquinas-herramienta (Ramo 33)	60,810
5502	00	Refacciones y accesorios mayores .	1,728,675
5502	01	Refacciones y accesorios mayores (Ramo 33)	560
5602	00	Animales de reproducción .	78,650
5701	01	Edificios y locales (Ramo 33)	0
5702	00	Terrenos .	35,390,225
5702	01	Terrenos (Ramo 33)	636,980
5703	01	Adjudicaciones, expropiaciones e Indemnizaciones de inmuebles (Ramo 33)	0
5801	00	Equipo de seguridad pública .	9,744
5802	00	Complementarias .	54,912,851
5802	01	Complementarias (Seguridad de los Sistemas de Información)	12,425,812
5802	01	Complementarias (Ramo 33)	0
5802	01	Complementarias (Programa de Seguridad Pública Estatal)	63,026,963
5802	01	Complementarias (Programa Emergente de Atención a Juicios Laborales)	1,466,206
5802	02	Complementarias (Programa de Seguridad Pública Estatal)	522,000
5802	02	Complementarias (Programa de Actualización y Registro "PAR" (Estatal))	68,727,714
5802	02	Complementarias (Programa Estatal de Conmemoración)	24,870,355
5802	02	Complementarias (Modernización tecnológica y administrativa)	28,617,446
5802	02	Complementarias (Modernización del Registro Público de la Propiedad y Comercio)	9,810,005
5802	02	Complementarias (Fortalecimiento del Sistema Estatal de Control y Evaluación de la Gestión Pública)	0
5802	02	Complementarias (Apoyo a familias de policías caídos en el combate al crimen)	0
5802	03	Complementarias (Programa de Actualización y Registro "PAR" (Federal))	72,622,808
5802	03	Complementarias (Programa Integral de Promoción y Desarrollo Cultural en Jalisco (Jalisco en la Cultura))	1,387,791
5802	03	Complementarias (Instalaciones Militares)	84,266,832
1101	00	Sueldo base (Sueldo base)	5,636,781,436
5802	03	Complementarias (Convenio de Coordinación del anexo 31 del pef 2009(SEMADES 2009))	10,994,000
5802	03	Complementarias (Conferencia Plenipotenciarios de la UIT (Aportación Federal))	143,452,969
5802	04	Complementarias (Fortalecimiento al Empleo)	60,000,000
5802	04	Complementarias (Firma electrónica certificada para el Estado de Jalisco)	6,433,107
5802	04	Complementarias (Conferencia Plenipotenciarios de la UIT (Aportación Estatal))	29,802,709

PARTIDA	DESTINO	CONCEPTO PARTIDA PRESUPUESTAL	PRESUPUESTO EJERCIDO (Cifras preliminares a la cuenta pública anual 2010)
5802	05	Complementarias (Modernización del Archivo de Instrumentos Públicos)	5,031,751
5802	06	Complementarias (Reconocimiento al desempeño laboral)	4,371,767
5802	06	Complementarias (Modernización del Registro Público de la Propiedad y Comercio 2009 (Aportación Federal))	15,211,875
5802	06	Complementarias (Evento Especial de Celebraciones del Bicentenario MARIONETAS GIGANTES)	0
5802	06	Complementarias (Anexo 34- Medio ambiente y recursos naturales (Ramo 16))	21,776,253
5802	08	Complementarias (Anexo 34- Medio Ambiente y Recursos Naturales (Aportación Estatal))	2,325,000
5802	08	Complementarias (Adquisición Mural "Dos siglos de Independencia y Libertad")	1,499,910
5802	09	Complementarias (Modernización del Registro Público de la Propiedad y Comercio 2009 (Aportación Estatal))	13,316,660
5802	09	Complementarias (Fortalecimiento al Empleo, capacitación para el trabajo a mujeres)	25,000,000
5802	09	Complementarias (Financiamiento para la Adecuación de Estación Ferroviaria y Construcción de Museo "Por Vías de la Revolución")	5,055,720
5802	10	Complementarias (Compañía de Danza Clásica y Neoclásica de Jalisco)	6,035,878
5802	11	Complementarias (Celebración del Bicentenario de la Independencia Nacional)	14,301,226
5802	12	Complementarias (Jalisco en la Cultura)	7,693,531
5802	12	Complementarias (Conmemoración en los Municipios del Estado)	9,700,679
5802	13	Complementarias (Modernización del Registro Público de la Propiedad y Comercio 2010 (Aportación Federal))	495,000
5802	13	Complementarias (Festival Cultural de Mayo)	2,999,920
5802	14	Complementarias (Centro Estatal de Evaluación y Control de Confianza)	197,995
5802	14	Complementarias (Actividades Culturales)	3,350,761
5802	15	Complementarias (Encuentro Nacional de Teatro)	1,203,644
5802	15	Complementarias (Centro Estatal de Evaluación y Control de Confianza (Aportación Municipal))	0
5802	16	Complementarias (Modernización del Registro Público de la Propiedad y Comercio (Aportación Estatal))	495,000
5802	16	Complementarias (Encuentro Nacional de Ministros de Cultura)	924,411
5802	17	Complementarias (Modernización Integral del Registro Civil (Aportación Federal))	0
5802	17	Complementarias (Actividades Culturales (Aportación Estatal))	267,850
5802	18	Complementarias (Sistema de Justicia Penal)	23,013
5802	18	Complementarias (Aportación para la XXXI Muestra Nacional de Teatro)	1,700,000
5802	19	Complementarias (Museo Palacio de Gobierno (Aportación Federal))	0
5802	20	Complementarias (Escaramuza charra las Garcitas)	0
		Por Capítulo	955,018,306
6101	00	Ampliación de la Red de Comunicaciones Terrestres (Ampliación de la Red Comunicaciones Terrestres)	244,743,496

PARTIDA	DESTINO	CONCEPTO PARTIDA PRESUPUESTAL	PRESUPUESTO EJERCIDO (Cifras preliminares a la cuenta pública anual 2010)
6101	01	Ampliación de la Red de Comunicaciones Terrestres (Carretera Amatitan - Huejuquilla)	58,415,059
6101	02	Ampliación de la Red de Comunicaciones Terrestres (Carretera Tuxcueca - Mazamitla)	1,091,607
6101	03	Ampliación de la Red de Comunicaciones Terrestres (Carretera Autlán - Villa Purificación - Chamela)	62,681,205
6101	14	Ampliación de la Red de Comunicaciones Terrestres (Programa de Infraestructura Básica para Pueblos Indígenas (Aportación Federal))	3,390,196
6102	00	Conservación de la Red de Comunicaciones Terrestres (Otras Obras de Conservación de la Red de Comunicaciones)	229,667,449
6103	00	Infraestructura Vial (Otras Obras de Infraestructura Vial)	26,734,502
6104	00	Inversión Regional y de Apoyo Municipal (Otras Obras de Infraestructura)	404,321,392
6104	42	Inversión Regional y de Apoyo Municipal (Construcción de la carretera Tepatitlán de Morelos - San José de Gracia en el municipio de Tepatitlán de Morelos)	3,660,769
6104	43	Inversión Regional y de Apoyo Municipal (Construcción del camino Santa Cruz - Los Sauces - Los Sauces - La Mota, en su intersección con la carretera Tototlán - Tepatitlán de Morelos)	7,628,678
6105	00	Inversión Metropolitana (Otras Obras de Inversión Metropolitana)	455,808,148
6105	05	Inversión Metropolitana (Prolongación 8 de Julio, de Periferico a Crucero San Sebastián Tlajomulco)	26,274,462
6105	06	Inversión Metropolitana (Ampliación a 4 carriles de Prolongación Colon, de Periferico Ramón Corona - López Mateos)	41,000,000
6105	07	Inversión Metropolitana (Ampliación a 4 carriles del cruce de San Miguel Cuyutlan a Crucero Cajititlán)	20,425,266
6105	09	Inversión Metropolitana (Parque metropolitano El Guayabo, El Molino (Desazolve y terracerías) primera etapa)	5,000,000
6105	10	Inversión Metropolitana (Infraestructura para la Auditoria Superior)	30,000,000
6109	00	Infraestructura Productiva Rural (Programa de infraestructura productiva rural)	68,133,359
6109	01	Infraestructura Productiva Rural (Adquisición de Maquinaria)	16,585,477
6109	06	Infraestructura Productiva Rural (Ramo 33)	139,118,464
6109	07	Infraestructura Productiva Rural (Apoyo para el Desarrollo y Mejoramiento Rural (Aportación Federal))	52,175,179
6109	26	Infraestructura Productiva Rural (Productos Financieros 2008)	250,000
6109	27	Infraestructura Productiva Rural (Productos Financieros 2009)	659,364
6109	28	Infraestructura Productiva Rural (Aportación Municipal)	241,464
6109	29	Infraestructura Productiva Rural (Programa de Infraestructura Productiva Rural (Aportación Municipal))	1,993,923
6109	30	Infraestructura Productiva Rural (Programa de Infraestructura Productiva Rural (Aportación Particulares))	31,662
6110	00	Infraestructura para la Construcción y Distribución de Redes Hidroagrícolas .	29,501,258
6112	00	Infraestructura de Protección, Conservación y Preservación Ecológica .	13,442,072
6113	00	Infraestructura Cultural (Otras Obras de Infraestructura Cultural)	5,895,225
6113	05	Infraestructura Cultural (FOREMOBA Catedral Metropolitana de la Asunción de María Santísima)	0

PARTIDA	DESTINO	CONCEPTO PARTIDA PRESUPUESTAL	PRESUPUESTO EJERCIDO (Cifras preliminares a la cuenta pública anual 2010)
6113	06	Infraestructura Cultural (FOREMOBA Templo de San Juan Bautista)	0
6113	07	Infraestructura Cultural (FOREMOBA Templo de Jesús María)	0
6113	08	Infraestructura Cultural (Programa de Apoyo a la Infraestructura Cultural de los Estados (PAICE))	243,600
6113	09	Infraestructura Cultural (Construcción del Palacio de la Cultura y la Comunicación)	0
6113	10	Infraestructura Cultural (Rehabilitación del Templo de San Luis Obispo)	0
1101	00	Sueldo base (Sueldo base)	5,636,781,436
6113	11	Infraestructura Cultural (Restauración del Templo de la Purísima Concepción de Etzatlán)	0
6113	12	Infraestructura Cultural (Subsidios para Proyectos Culturales)	0
6113	13	Infraestructura Cultural (Arqueológica de Oconahua)	0
6113	14	Infraestructura Cultural (Rehabilitación de Imagen Urbana. (CONACULTA))	0
6113	15	Infraestructura Cultural (Construcción Auditorio)	0
6115	00	Infraestructura de Seguridad Publica .	140,515,150
6201	00	Proyectos para el Desarrollo de Infraestructura (Programa de Proyectos para el Desarrollo de Infraestructura)	38,454,164
6202	00	Fomento de Actividades Pesqueras y Acuícolas .	8,490,572
6204	00	Fomento de Actividades de Protección, Conservación y Preservación Ecológica (Otros Proyectos de Fomento de Actividades de Protección, Conservación y Preservación Ecológica)	11,132,902
6204	00	Fomento de Actividades de Protección, Conservación y Preservación Ecológica (Fomento de Actividades de Protección, Conservación y Preservación Ecológica)	4,047,168
		Por Capítulo	2,151,753,232
8101	00	Participaciones a Municipios por Ingresos Estatales .	691,250,222
8102	00	Participaciones a Municipios por Ingresos Federales .	7,042,986,065
8102	01	Participaciones a Municipios por Ingresos Federales (Aportación Federal Extraordinaria)	4,181,188
8201	00	Fondo de Infraestructura Social Municipal .	1,173,494,108
8201	01	Fondo de Infraestructura Social Municipal (Ramo 33 - FISM 2009)	193,740
8201	02	Fondo de Infraestructura Social Municipal ((FAIS), (FISM) 2008)	1,436,284
8202	00	Fondo de Fortalecimiento Municipal .	2,765,235,464
8202	02	Fondo de Fortalecimiento Municipal (Ramo 33 FORTAMUN 2009)	357,586
8202	03	Fondo de Fortalecimiento Municipal (Ramo 33 FORTAMUN 2008)	1,215,986
8203	01	Aportaciones a Fideicomisos de Turismo (Aportación al Fideicomiso al Turismo de la Zona Metropolitana)	36,853,340
8203	02	Aportaciones a Fideicomisos de Turismo (Aportación al Fideicomiso al Turismo en los Municipios del Interior del Estado)	7,660,056
8203	03	Aportaciones a Fideicomisos de Turismo (Aportación al Fideicomiso al Turismo en Puerto Vallarta)	35,513,698
8203	04	Aportaciones a Fideicomisos de Turismo (Aportación al Fideicomiso al Turismo en San Juan de los Lagos)	405,698

PARTIDA	DESTINO	CONCEPTO PARTIDA PRESUPUESTAL	PRESUPUESTO EJERCIDO (Cifras preliminares a la cuenta pública anual 2010)
8301	00	Fondo Compensatorio a Municipios .	0
8302	01	Subsidio a Municipios (Por Acuerdo del C. Gobernador)	0
8302	03	Subsidio a Municipios (Subsidio para la Seguridad Pública en los Municipios)	108,897,723
8302	04	Subsidio a Municipios (Subsidio para la Seguridad Pública en los Municipios 2010)	266,945,082
8302	05	Subsidio a Municipios (Apoyo a Municipios para la capacitación y evaluación de los elementos integrantes del SUBSEMUN)	0
8303	00	Fondo de Incentivo a la Eficiencia de la Gestion Municipal .	50,000,000
		Por Capítulo	12,186,626,241
9101	00	Amortización de la deuda pública .	544,172,842
9201	00	Intereses de la deuda pública .	889,896,562
9301	00	Comisiones y gastos de la deuda pública .	3,161,822
9401	00	ADEFAS por Servicios Personales .	65,246,303
9401	01	ADEFAS por Servicios Personales (Secretaría de Educación)	14,990,899
9402	00	ADEFAS por conceptos distintos de Servicios Personales .	15,670,091
9403	00	Devolución de ingresos percibidos indebidamente en ejercicios fiscales anteriores .	16,661,033
		Por Capítulo	1,549,799,551
		TOTAL GENERAL	69,307,028,670

10. Objeto del Gasto

POR OBJETO DEL GASTO

UP	ORG	PARTIDA	DESTINO	UNIDAD - PARTIDA PRESUPUESTAL	PRESUPUESTO EJERCIDO (Cifras preliminares a la cuenta pública anual 2010)
PODER LEGISLATIVO					
01	00	4101	00	Poder Legislativo	535,600,000
01	00	4169	00	Auditoría Superior del Estado de Jalisco	225,570,000
01	00	4601	01	Responsabilidad Patrimonial del Estado , Poder Legislativo	0
Total Capítulo 4000					761,170,000
Total Dependencia					761,170,000
DESPACHO DEL GOBERNADOR					
02	00	1101	00	Sueldo base, Sueldo base	3,952,283
02	00	1301	00	Prima quinquenal por años de servicios efectivos prestados	15,188
02	00	1311	00	Prima vacacional y dominical	50,770
02	00	1312	00	Aguinaldo	495,159
02	00	1325	00	Estímulo por el día del servidor público	61,308
02	00	1401	00	Cuotas a pensiones	215,634
02	00	1402	00	Cuotas para la vivienda	107,816
02	00	1404	00	Cuotas al IMSS por enfermedades y maternidad	92,231
02	00	1405	00	Cuotas para el Sistema de Ahorro para el Retiro (SAR)	41,951
02	00	1601	00	Ayuda para despensa	138,282
02	00	1602	00	Ayuda para pasajes	90,649
02	00	1701	00	Impacto al salario en el transcurso del año	0
Total Capítulo 1000					5,261,272
02	00	2101	00	Material de oficina	12,406
02	00	2102	00	Material de limpieza	6,477
02	00	2105	00	Materiales y útiles de impresión y reproducción	0
02	00	2106	00	Accesorios, materiales y útiles de equipo de cómputo electrónico	12,291
02	00	2201	00	Alimentación para servidores públicos estatales	87,657
02	00	2204	00	Utensilios para el servicio de alimentación	2,504
02	00	2301	00	Materias primas	0
02	00	2302	00	Refacciones, accesorios y herramientas menores	17,660
02	00	2404	00	Material eléctrico	6,020
02	00	2503	00	Medicinas y productos farmacéuticos	1,277
02	00	2601	00	Combustibles	77,891

UP	ORG	PARTIDA	DESTINO	UNIDAD - PARTIDA PRESUPUESTAL	PRESUPUESTO EJERCIDO (Cifras preliminares a la cuenta pública anual 2010)
02	00	2602	00	Lubricantes y aditivos	3,603
Total Capítulo 2000					227,787
02	00	3101	00	Servicio postal	0
02	00	3103	00	Servicio telefónico	502,556
02	00	3104	00	Servicio de energía eléctrica	243,941
02	00	3203	00	Arrendamiento de maquinaria y equipo	0
02	00	3207	00	Subrogaciones	0
02	00	3304	00	Capacitación especializada	0
02	00	3404	00	Seguros	18,809
02	00	3408	00	Otros impuestos y derechos	43,025
02	00	3501	00	Mantenimiento y conservación de mobiliario y equipo de oficina	3,137
02	00	3502	00	Mantenimiento y conservación de equipo de cómputo	2,529
02	00	3503	00	Mantenimiento y conservación de maquinaria y equipo de transporte	95,605
02	00	3504	00	Mantenimiento y conservación de instalaciones	8,089
02	00	3507	00	Servicios de lavandería, limpieza, higiene y fumigación	19,710
02	00	3602	00	Impresiones de papelería oficial	2,134
02	00	3604	00	Servicio de telecomunicaciones	21,468
02	00	3701	00	Pasajes	101,162
02	00	3702	00	Viáticos	151,372
Total Capítulo 3000					1,213,536
02	00	4602	00	Erogaciones contingentes	0
Total Capítulo 4000					0
02	00	5101	00	Mobiliario	12,434
02	00	5102	00	Equipo de oficina	2,883
02	00	5204	00	Equipo de telefonía y telecomunicaciones	1,500
02	00	5301	00	Vehículos y equipo terrestre	0
Total Capítulo 5000					16,817
Total Dependencia					6,719,412
SECRETARÍA GENERAL DE GOBIERNO					
03	00	1101	00	Sueldo base, Sueldo base	150,423,785
03	00	1101	03	Sueldo base, Sueldo excedente	556,761
03	00	1104	00	Sobresueldos	1,870,660
03	00	1207	00	Honorarios por servicios profesionales	742,395

UP	ORG	PARTIDA	DESTINO	UNIDAD - PARTIDA PRESUPUESTAL	PRESUPUESTO EJERCIDO (Cifras preliminares a la cuenta pública anual 2010)
03	00	1301	00	Prima quinquenal por años de servicios efectivos prestados	1,256,190
03	00	1311	00	Prima vacacional y dominical	2,071,243
03	00	1312	00	Aguinaldo	21,498,372
03	00	1325	00	Estímulo por el día del servidor público	7,149,691
03	00	1401	00	Cuotas a pensiones	9,245,955
03	00	1402	00	Cuotas para la vivienda	4,622,982
03	00	1404	00	Cuotas al IMSS por enfermedades y maternidad	7,249,874
03	00	1405	00	Cuotas para el Sistema de Ahorro para el Retiro (SAR)	2,985,316
03	00	1601	00	Ayuda para despesa	12,545,376
03	00	1602	00	Ayuda para pasajes	7,944,363
03	00	1701	00	Impacto al salario en el transcurso del año	0
Total Capítulo 1000					230,162,961
03	00	2101	00	Material de oficina	1,340,189
03	00	2102	00	Material de limpieza	538,864
03	00	2103	00	Material didáctico	30,613
03	00	2104	00	Material estadístico y geográfico	32,799
03	00	2105	00	Materiales y útiles de impresión y reproducción	1,431,664
03	00	2106	00	Accesorios, materiales y útiles de equipo de cómputo electrónico	1,260,632
03	00	2201	00	Alimentación para servidores públicos estatales	1,012,393
03	00	2204	00	Utensilios para el servicio de alimentación	23,458
03	00	2302	00	Refacciones, accesorios y herramientas menores	238,371
03	00	2401	00	Materiales de construcción y de reparación	58,627
03	00	2402	00	Estructuras y manufacturas	29,295
03	00	2403	00	Materiales complementarios	29,621
03	00	2404	00	Material eléctrico	187,031
03	00	2502	00	Plaguicidas, abonos y fertilizantes	4,059
03	00	2503	00	Medicinas y productos farmacéuticos	13,999
03	00	2506	00	Materiales y suministros médicos	12,645
03	00	2507	00	Materiales y suministros de laboratorio	80,770
03	00	2601	00	Combustibles	2,191,408
03	00	2602	00	Lubricantes y aditivos	15,994
03	00	2701	00	Vestuario, uniformes y blancos	808,246
03	00	2702	00	Prendas de protección	17,999

UP	ORG	PARTIDA	DESTINO	UNIDAD - PARTIDA PRESUPUESTAL	PRESUPUESTO EJERCIDO (Cifras preliminares a la cuenta pública anual 2010)
03	00	2703	00	Artículos deportivos	9,764
Total Capítulo 2000					9,368,443
03	00	3101	00	Servicio postal	68,400
03	00	3102	00	Servicio telegráfico	0
03	00	3103	00	Servicio telefónico	2,482,346
03	00	3104	00	Servicio de energía eléctrica	2,467,273
03	00	3201	00	Arrendamiento de edificios y locales	1,795,072
03	00	3203	00	Arrendamiento de maquinaria y equipo	711,688
03	00	3204	00	Arrendamiento de equipo de cómputo	449,971
03	00	3205	00	Arrendamiento de vehículos	12,343
03	00	3207	00	Subrogaciones	0
03	00	3302	00	Capacitación institucional	15,390
03	00	3303	00	Estudios diversos	152,766
03	00	3304	00	Capacitación especializada	0
03	00	3402	00	Fletes y maniobras	99,401
03	00	3403	00	Servicios de vigilancia	3,636
03	00	3404	00	Seguros	3,821,457
03	00	3408	00	Otros impuestos y derechos	371,971
03	00	3501	00	Mantenimiento y conservación de mobiliario y equipo de oficina	228,701
03	00	3502	00	Mantenimiento y conservación de equipo de cómputo	983,229
03	00	3503	00	Mantenimiento y conservación de maquinaria y equipo de transporte	2,238,366
03	00	3504	00	Mantenimiento y conservación de instalaciones	2,096,740
03	00	3506	00	Mantenimiento y conservación de maquinaria y equipo de trabajo específico	210,396
03	00	3507	00	Servicios de lavandería, limpieza, higiene y fumigación	769,197
03	00	3601	00	Gastos de difusión, publicaciones y edición de trabajos de Gobierno	741,534
03	00	3602	00	Impresiones de papelería oficial	607,997
03	00	3604	00	Servicio de telecomunicaciones	259,118
03	00	3701	00	Pasajes	632,848
03	00	3702	00	Viáticos	3,396,944
03	00	3704	00	Traslado de personal	0
03	00	3802	00	Congresos, convenciones y exposiciones	1,756,838
Total Capítulo 3000					26,373,624
03	00	4602	00	Erogaciones contingentes	0
Total Capítulo 4000					0

UP	ORG	PARTIDA	DESTINO	UNIDAD - PARTIDA PRESUPUESTAL	PRESUPUESTO EJERCIDO (Cifras preliminares a la cuenta pública anual 2010)
03	00	5101	00	Mobiliario	298,972
03	00	5102	00	Equipo de oficina	196,903
03	00	5103	00	Equipo educacional y recreativo	9,000
03	00	5202	00	Maquinaria y equipo industrial	4,886
03	00	5204	00	Equipo de telefonía y telecomunicaciones	270,439
03	00	5205	00	Maquinaria y equipo electrónico	22,386
03	00	5206	00	Equipo de computación electrónico.	1,168,393
03	00	5207	00	Maquinaria y equipo diverso	0
03	00	5301	00	Vehículos y equipo terrestre	713,450
03	00	5501	00	Herramientas y máquinas-herramienta	25,786
03	00	5502	00	Refacciones y accesorios mayores	10,450
03	00	5802	02	Complementarias, Modernización del Registro Público de la Propiedad y Comercio	9,810,005
03	00	5802	04	Complementarias, Firma electrónica certificada para el Estado de Jalisco	6,433,107
03	00	5802	05	Complementarias, Modernización del Archivo de Instrumentos Públicos	5,031,751
03	00	5802	06	Complementarias, Modernización del Registro Público de la Propiedad y Comercio 2009 (Aportación Federal)	15,211,875
03	00	5802	09	Complementarias, Modernización del Registro Público de la Propiedad y Comercio 2009 (Aportación Estatal)	13,316,660
03	00	5802	12	Complementarias, Conmemoración en los Municipios del Estado	9,700,679
03	00	5802	13	Complementarias, Modernización del Registro Público de la Propiedad y Comercio 2010 (Aportación Federal)	495,000
03	00	5802	14	Complementarias, Centro Estatal de Evaluación y Control de Confianza	197,995
03	00	5802	15	Complementarias, Centro Estatal de Evaluación y Control de Confianza (Aportación Municipal)	0
03	00	5802	16	Complementarias, Modernización del Registro Público de la Propiedad y Comercio (Aportación Estatal)	495,000
03	00	5802	17	Complementarias, Modernización Integral del Registro Civil (Aportación Federal)	0
03	00	5802	18	Complementarias, Sistema de Justicia Penal	23,013
Total Capítulo 5000					63,435,748
03	04	4106	00	Unidad Estatal de Protección Civil y Bomberos, Gastos de operación	93,032,660
03	11	4102	00	Instituto de Estudios del Federalismo "Prisciliano Sánchez", Aportación Estatal	6,038,500
03	13	4104	00	Instituto Jalisciense de las Mujeres , Aportación Estatal	18,741,159
03	14	4103	00	Instituto Jalisciense de la Juventud, Gastos de operación	12,556,201
03	14	4103	01	Instituto Jalisciense de la Juventud, Programa de becas para jóvenes recién egresados	45,000,000

UP	ORG	PARTIDA	DESTINO	UNIDAD - PARTIDA PRESUPUESTAL	PRESUPUESTO EJERCIDO (Cifras preliminares a la cuenta pública anual 2010)
03	16	4108	00	Instituto Jalisciense de la Pirotécnia, Aportación Estatal	0
03	17	4165	00	Procuraduría de la Defensa Fiscal y Administrativa del Estado de Jalisco y sus Municipios, Aportación Estatal	0
03	18	4130	00	Trompo Mágico, Museo Interactivo	42,189,779
Total Capítulo 4000					217,558,298
Total Dependencia					546,899,073
SECRETARÍA DE FINANZAS					
04	00	1101	00	Sueldo base, Sueldo base	241,160,590
04	00	1101	03	Sueldo base, Sueldo excedente	448,837
04	00	1104	00	Sobresueldos	4,342,875
04	00	1201	00	Honorarios por servicios personales	6,307,541
04	00	1207	00	Honorarios por servicios profesionales	1,179,220
04	00	1301	00	Prima quinquenal por años de servicios efectivos prestados	3,725,006
04	00	1311	00	Prima vacacional y dominical	3,419,666
04	00	1312	00	Aguinaldo	34,175,056
04	00	1325	00	Estímulo por el día del servidor público	99,174
04	00	1401	00	Cuotas a pensiones	15,025,648
04	00	1402	00	Cuotas para la vivienda	7,512,801
04	00	1404	00	Cuotas al IMSS por enfermedades y maternidad	15,075,373
04	00	1405	00	Cuotas para el Sistema de Ahorro para el Retiro (SAR)	4,918,912
04	00	1601	00	Ayuda para despensa	20,904,531
04	00	1602	00	Ayuda para pasajes	13,136,332
04	00	1701	00	Impacto al salario en el transcurso del año	0
Total Capítulo 1000					371,431,560
04	00	2101	00	Material de oficina	1,118,471
04	00	2102	00	Material de limpieza	451,358
04	00	2103	00	Material didáctico	35,618
04	00	2105	00	Materiales y útiles de impresión y reproducción	52,353
04	00	2106	00	Accesorios, materiales y útiles de equipo de cómputo electrónico	3,901,569
04	00	2201	00	Alimentación para servidores públicos estatales	824,838
04	00	2204	00	Utensilios para el servicio de alimentación	16,099
04	00	2302	00	Refacciones, accesorios y herramientas menores	110,196
04	00	2401	00	Materiales de construcción y de reparación	40,036

UP	ORG	PARTIDA	DESTINO	UNIDAD - PARTIDA PRESUPUESTAL	PRESUPUESTO EJERCIDO (Cifras preliminares a la cuenta pública anual 2010)
04	00	2402	00	Estructuras y manufacturas	28,525
04	00	2403	00	Materiales complementarios	5,948
04	00	2404	00	Material eléctrico	63,948
04	00	2501	00	Sustancias químicas	40
04	00	2502	00	Plaguicidas, abonos y fertilizantes	54,654
04	00	2503	00	Medicinas y productos farmacéuticos	49,304
04	00	2506	00	Materiales y suministros médicos	293
04	00	2507	00	Materiales y suministros de laboratorio	5,796
04	00	2601	00	Combustibles	849,207
04	00	2602	00	Lubricantes y aditivos	12,009
04	00	2701	00	Vestuario, uniformes y blancos	54,354
04	00	2702	00	Prendas de protección	15,015
04	00	2703	00	Artículos deportivos	0
04	00	2901	00	Registro e Identificación Vehicular, Placas para registro	24,953,602
04	00	2901	01	Registro e Identificación Vehicular, Programa de Refrendo Vehicular	19,199,063
Total Capítulo 2000					51,842,296
04	00	3101	00	Servicio postal	190,037
04	00	3103	00	Servicio telefónico	10,480,708
04	00	3104	00	Servicio de energía eléctrica	5,955,054
04	00	3105	00	Servicio de agua potable	41,266
04	00	3201	00	Arrendamiento de edificios y locales	7,701,789
04	00	3203	00	Arrendamiento de maquinaria y equipo	655,695
04	00	3204	00	Arrendamiento de equipo de cómputo	5,604,009
04	00	3206	00	Arrendamientos especiales	141,448
04	00	3207	00	Subrogaciones	0
04	00	3303	00	Estudios diversos	489,862
04	00	3303	01	Estudios diversos, Programa de Innovación Gubernamental	3,097,970
04	00	3402	00	Fletes y maniobras	19,514
04	00	3404	00	Seguros	5,064,427
04	00	3405	00	Intereses, descuentos y otros servicios bancarios	9,209,823
04	00	3408	00	Otros impuestos y derechos	187,416
04	00	3501	00	Mantenimiento y conservación de mobiliario y equipo de oficina	171,376
04	00	3502	00	Mantenimiento y conservación de equipo de cómputo	9,141,166

UP	ORG	PARTIDA	DESTINO	UNIDAD - PARTIDA PRESUPUESTAL	PRESUPUESTO EJERCIDO (Cifras preliminares a la cuenta pública anual 2010)
04	00	3503	00	Mantenimiento y conservación de maquinaria y equipo de transporte	537,338
04	00	3504	00	Mantenimiento y conservación de instalaciones	6,944,904
04	00	3507	00	Servicios de lavandería, limpieza, higiene y fumigación	1,263,750
04	00	3601	00	Gastos de difusión, publicaciones y edición de trabajos de Gobierno	533,899
04	00	3602	00	Impresiones de papelería oficial	4,045,666
04	00	3604	00	Servicio de telecomunicaciones	412,810
04	00	3701	00	Pasajes	789,531
04	00	3702	00	Viáticos	2,590,939
04	00	3704	00	Traslado de personal	0
04	00	3802	00	Congresos, convenciones y exposiciones	243,117
Total Capítulo 3000					75,513,512
04	00	4304	02	Instituciones sin fines de lucro , IAP de Jalisco y sus Municipios, A.C.	4,003,000
04	00	4601	02	Responsabilidad Patrimonial del Estado , Poder Ejecutivo	1,887,002
04	00	4602	00	Erogaciones contingentes	2,362
04	00	4603	01	Erogaciones Imprevistas , Por Acuerdo del C. Gobernador	128,543,067
04	00	4603	02	Erogaciones Imprevistas , Provisión al Fondo de Desastres	5,874,090
04	00	4603	03	Erogaciones Imprevistas , Aportación Federal Extraordinaria	5,338
04	00	4603	04	Erogaciones Imprevistas , Programa para la Fiscalización del Gasto Federalizado (PROFIS 2010)	5,011,574
04	00	4604	00	Erogaciones por resoluciones administrativas y/o judiciales	42,800
04	00	4701	00	Instituto para el Desarrollo Técnico de las Haciendas Públicas (INDETEC)	1,174,114
Total Capítulo 4000					146,543,347
04	00	5101	00	Mobiliario	77,807
04	00	5102	00	Equipo de oficina	271,646
04	00	5202	00	Maquinaria y equipo industrial	1,056
04	00	5204	00	Equipo de telefonía y telecomunicaciones	65,821
04	00	5206	00	Equipo de computación electrónico.	673,891
04	00	5301	00	Vehículos y equipo terrestre	239,001
04	00	5802	01	Complementarias, Seguridad de los Sistemas de Información	12,425,812
04	00	5802	02	Complementarias, Programa de Actualización y Registro "PAR" (Estatal)	68,727,714
04	00	5802	03	Complementarias, Programa de Actualización y Registro "PAR" (Federal)	72,622,808
Total Capítulo 5000					155,105,555
04	00	8302	01	Subsidio a Municipios, Por Acuerdo del C. Gobernador	0

UP	ORG	PARTIDA	DESTINO	UNIDAD - PARTIDA PRESUPUESTAL	PRESUPUESTO EJERCIDO (Cifras preliminares a la cuenta pública anual 2010)
04	00	8302	03	Subsidio a Municipios, Subsidio para la Seguridad Pública en los Municipios	108,897,723
04	00	8302	04	Subsidio a Municipios, Subsidio para la Seguridad Pública en los Municipios 2010	266,945,082
04	00	8302	05	Subsidio a Municipios, Apoyo a Municipios para la capacitación y evaluación de los elementos integrantes del SUBSEMUN	0
Total Capítulo 8000					375,842,805
Total Dependencia					1,176,279,074
SECRETARÍA DE DESARROLLO URBANO					
05	00	1101	00	Sueldo base, Sueldo base	73,774,220
05	00	1101	03	Sueldo base, Sueldo excedente	570,331
05	00	1104	00	Sobresueldos	977,106
05	00	1301	00	Prima quinquenal por años de servicios efectivos prestados	959,666
05	00	1311	00	Prima vacacional y dominical	1,048,655
05	00	1312	00	Aguinaldo	10,427,307
05	00	1325	00	Estímulo por el día del servidor público	3,131,428
05	00	1401	00	Cuotas a pensiones	4,580,874
05	00	1402	00	Cuotas para la vivienda	2,290,432
05	00	1404	00	Cuotas al IMSS por enfermedades y maternidad	3,695,802
05	00	1405	00	Cuotas para el Sistema de Ahorro para el Retiro (SAR)	1,467,131
05	00	1601	00	Ayuda para despensa	6,356,443
05	00	1602	00	Ayuda para pasajes	4,051,695
05	00	1701	00	Impacto al salario en el transcurso del año	0
Total Capítulo 1000					113,331,090
05	00	2101	00	Material de oficina	611,562
05	00	2102	00	Material de limpieza	187,798
05	00	2103	00	Material didáctico	2,237
05	00	2104	00	Material estadístico y geográfico	0
05	00	2105	00	Materiales y útiles de impresión y reproducción	28,308
05	00	2106	00	Accesorios, materiales y útiles de equipo de cómputo electrónico	392,877
05	00	2201	00	Alimentación para servidores públicos estatales	227,898
05	00	2204	00	Utensilios para el servicio de alimentación	7,708
05	00	2302	00	Refacciones, accesorios y herramientas menores	234,395
05	00	2401	00	Materiales de construcción y de reparación	73,085
05	00	2402	00	Estructuras y manufacturas	66,794

UP	ORG	PARTIDA	DESTINO	UNIDAD - PARTIDA PRESUPUESTAL	PRESUPUESTO EJERCIDO (Cifras preliminares a la cuenta pública anual 2010)
05	00	2403	00	Materiales complementarios	174
05	00	2404	00	Material eléctrico	65,175
05	00	2503	00	Medicinas y productos farmacéuticos	2,079
05	00	2507	00	Materiales y suministros de laboratorio	932
05	00	2601	00	Combustibles	1,318,436
05	00	2602	00	Lubricantes y aditivos	17,312
05	00	2701	00	Vestuario, uniformes y blancos	37,460
05	00	2702	00	Prendas de protección	30,028
Total Capítulo 2000					3,304,258
05	00	3101	00	Servicio postal	23,896
05	00	3102	00	Servicio telegráfico	0
05	00	3103	00	Servicio telefónico	1,459,878
05	00	3104	00	Servicio de energía eléctrica	1,997,735
05	00	3104	01	Servicio de energía eléctrica, Alumbrado Público en Obras de Infraestructura	7,540,969
05	00	3105	00	Servicio de agua potable	1,476
05	00	3201	00	Arrendamiento de edificios y locales	104,082
05	00	3203	00	Arrendamiento de maquinaria y equipo	718,351
05	00	3207	00	Subrogaciones	0
05	00	3303	00	Estudios diversos	17,600
05	00	3304	00	Capacitación especializada	58,258
05	00	3404	00	Seguros	3,490,651
05	00	3408	00	Otros impuestos y derechos	241,467
05	00	3501	00	Mantenimiento y conservación de mobiliario y equipo de oficina	49,877
05	00	3502	00	Mantenimiento y conservación de equipo de cómputo	215,159
05	00	3503	00	Mantenimiento y conservación de maquinaria y equipo de transporte	1,050,965
05	00	3504	00	Mantenimiento y conservación de instalaciones	251,776
05	00	3506	00	Mantenimiento y conservación de maquinaria y equipo de trabajo específico	9,474
05	00	3507	00	Servicios de lavandería, limpieza, higiene y fumigación	23,611
05	00	3601	00	Gastos de difusión, publicaciones y edición de trabajos de Gobierno	1,637,428
05	00	3602	00	Impresiones de papelería oficial	2,672
05	00	3604	00	Servicio de telecomunicaciones	36,973
05	00	3701	00	Pasajes	161,258

UP	ORG	PARTIDA	DESTINO	UNIDAD - PARTIDA PRESUPUESTAL	PRESUPUESTO EJERCIDO (Cifras preliminares a la cuenta pública anual 2010)
05	00	3702	00	Viáticos	5,136,156
05	00	3704	00	Traslado de personal	0
05	00	3704	01	Traslado de personal, Programa de supervisión de Inversión Pública	158,076
05	00	3802	00	Congresos, convenciones y exposiciones	848,081
Total Capítulo 3000					25,235,867
05	00	4203	01	Desarrollo de Infraestructura del Sistema de Agua , Abastecimiento de Agua para la Zona Conurbada de Guadalajara	121,954,943
05	00	4203	02	Desarrollo de Infraestructura del Sistema de Agua , Saneamiento de Agua para la Zona Conurbada de Guadalajara	467,509,793
05	00	4203	03	Desarrollo de Infraestructura del Sistema de Agua , Aportación Federal para el Abastecimiento de Agua para la Zona Conurbada de Guadalajara	0
05	00	4203	04	Desarrollo de Infraestructura del Sistema de Agua , Aportación Federal para el Saneamiento de Agua para la Zona Conurbada de Guadalajara	0
05	00	4203	05	Desarrollo de Infraestructura del Sistema de Agua , Adquisición de Predios Proyecto Integral de Saneamiento de la Zona Conurbada de Guadalajara Recursos FIEF	50,528,472
05	00	4211	00	Desarrollo del Proyecto de la Ciudad Judicial	200,521,603
05	00	4213	00	Fondo para el Consejo Metropolitano	1,093,558,081
05	00	4213	01	Fondo para el Consejo Metropolitano, Fondo Metropolitano de Puerto Vallarta	24,689,681
05	00	4227	00	Desarrollo de infraestructura en los municipios, Desarrollo de Infraestructura en los Municipios	100,105,126
05	00	4227	60	Desarrollo de infraestructura en los municipios, Infraestructura en Etzatlán	0
05	00	4227	61	Desarrollo de infraestructura en los municipios, Infraestructura en Poncitlán	1,712,874
05	00	4227	62	Desarrollo de infraestructura en los municipios, Infraestructura en Sayula	0
05	00	4227	63	Desarrollo de infraestructura en los municipios, Diversas obras en los municipios	93,815,028
05	00	4227	64	Desarrollo de infraestructura en los municipios, Infraestructura Deportiva CONADE Guadalajara 2010	35,000,000
05	00	4602	00	Erogaciones contingentes	0
Total Capítulo 4000					2,189,395,600
05	00	5101	00	Mobiliario	395,439
05	00	5102	00	Equipo de oficina	130,012
05	00	5203	00	Maquinaria y equipo de construcción	0
05	00	5204	00	Equipo de telefonía y telecomunicaciones	0
05	00	5206	00	Equipo de computación electrónico.	507,870
05	00	5301	00	Vehículos y equipo terrestre	292,931

UP	ORG	PARTIDA	DESTINO	UNIDAD - PARTIDA PRESUPUESTAL	PRESUPUESTO EJERCIDO (Cifras preliminares a la cuenta pública anual 2010)
05	00	5501	00	Herramientas y máquinas-herramienta	0
Total Capítulo 5000					1,326,252
05	00	6101	00	Ampliación de la Red de Comunicaciones Terrestres, Ampliación de la Red de Comunicaciones Terrestres	244,743,496
05	00	6101	01	Ampliación de la Red de Comunicaciones Terrestres, Carretera Amatitan - Huejuquilla	58,415,059
05	00	6101	02	Ampliación de la Red de Comunicaciones Terrestres, Carretera Tuxcueca - Mazamitla	1,091,607
05	00	6101	03	Ampliación de la Red de Comunicaciones Terrestres, Carretera Autlán - Villa Purificación - Chamela	62,681,205
05	00	6101	14	Ampliación de la Red de Comunicaciones Terrestres, Programa de Infraestructura Básica para Pueblos Indígenas (Aportación Federal)	3,390,196
05	00	6102	00	Conservación de la Red de Comunicaciones Terrestres, Otras Obras de Conservación de la Red de Comunicaciones	229,667,449
05	00	6103	00	Infraestructura Vial, Otras Obras de Infraestructura Vial	26,734,502
05	00	6104	00	Inversión Regional y de Apoyo Municipal, Otras Obras de Infraestructura	404,321,392
05	00	6104	42	Inversión Regional y de Apoyo Municipal, Construcción de la carretera Tepatitlán de Morelos - San José de Gracia en el municipio de Tepatitlán de Morelos	3,660,769
05	00	6104	43	Inversión Regional y de Apoyo Municipal, Construcción del camino Santa Cruz - Los Sauces - Los Sauces - La Mota, en su intersección con la carretera Tototlán - Tepatitlán de Morelos	7,628,678
05	00	6105	00	Inversión Metropolitana, Otras Obras de Inversión Metropolitana	455,808,148
05	00	6105	05	Inversión Metropolitana, Prolongación 8 de Julio, de Periferico a Crucero San Sebastián Tlajomulco	26,274,462
05	00	6105	06	Inversión Metropolitana, Ampliación a 4 carriles de Prolongación Colon, de Periferico Ramón Corona - López Mateos	41,000,000
05	00	6105	07	Inversión Metropolitana, Ampliación a 4 carriles del cruce de San Miguel Cuyutlan a Crucero Cajititlán	20,425,266
05	00	6105	09	Inversión Metropolitana, Parque metropolitano El Guayabo, El Molino (Desazolve y terracerías) primera etapa	5,000,000
05	00	6105	10	Inversión Metropolitana, Infraestructura para la Auditoria Superior	30,000,000
05	00	6115	00	Infraestructura de Seguridad Publica	140,515,150
05	00	6201	00	Proyectos para el Desarrollo de Infraestructura, Programa de Proyectos para el Desarrollo de Infraestructura	38,454,164
Total Capítulo 6000					1,799,811,542
05	04	4110	00	Parque de la Solidaridad	10,307,620
05	05	4111	00	Parque Metropolitano	13,123,366
05	07	4204	00	Aportación a la Promoción de la Vivienda en el Estado	120,000,000
05	07	4204	01	Aportación a la Promoción de la Vivienda en el Estado, Terrenos, Centro logístico Jalisco	150,000,000
05	10	4112	00	Comisión Estatal del Agua de Jalisco (CEA), Aportación Estatal	223,433,870

UP	ORG	PARTIDA	DESTINO	UNIDAD - PARTIDA PRESUPUESTAL	PRESUPUESTO EJERCIDO (Cifras preliminares a la cuenta pública anual 2010)
05	10	4201	00	Construcción y Rehabilitación de Plantas de Tratamiento, Otras construcciones y rehabilitaciones de Plantas de Tratamiento	7,128,462
05	10	4202	00	Infraestructura Hidráulica, Otras Obras de Infraestructura Hidraulica	11,675,227
05	10	4202	03	Infraestructura Hidráulica, En comunidades urbanas	47,397,527
05	10	4202	04	Infraestructura Hidráulica, En comunidades rurales	21,339,678
05	10	4202	13	Infraestructura Hidráulica, Obras de saneamiento integral para la población de Cajititlan	22,283,687
Total Capítulo 4000					626,689,436
Total Dependencia					4,759,094,046
SECRETARÍA DE DESARROLLO RURAL					
06	00	1101	00	Sueldo base, Sueldo base	59,183,465
06	00	1101	03	Sueldo base, Sueldo excedente	120,990
06	00	1104	00	Sobresueldos	926,772
06	00	1301	00	Prima quinquenal por años de servicios efectivos prestados	684,096
06	00	1311	00	Prima vacacional y dominical	845,470
06	00	1312	00	Aguinaldo	8,327,093
06	00	1325	00	Estímulo por el día del servidor público	2,366,061
06	00	1401	00	Cuotas a pensiones	3,657,146
06	00	1402	00	Cuotas para la vivienda	1,828,564
06	00	1404	00	Cuotas al IMSS por enfermedades y maternidad	2,471,286
06	00	1405	00	Cuotas para el Sistema de Ahorro para el Retiro (SAR)	1,160,785
06	00	1601	00	Ayuda para despensa	4,588,227
06	00	1602	00	Ayuda para pasajes	2,906,309
06	00	1701	00	Impacto al salario en el transcurso del año	0
Total Capítulo 1000					89,066,262
06	00	2101	00	Material de oficina	267,797
06	00	2102	00	Material de limpieza	111,210
06	00	2103	00	Material didáctico	1,253
06	00	2104	00	Material estadístico y geográfico	0
06	00	2105	00	Materiales y útiles de impresión y reproducción	2,129
06	00	2106	00	Accesorios, materiales y útiles de equipo de cómputo electrónico	469,706
06	00	2201	00	Alimentación para servidores públicos estatales	93,485
06	00	2203	00	Alimentación de animales	262,344
06	00	2204	00	Utensilios para el servicio de alimentación	3,253

UP	ORG	PARTIDA	DESTINO	UNIDAD - PARTIDA PRESUPUESTAL	PRESUPUESTO EJERCIDO (Cifras preliminares a la cuenta pública anual 2010)
06	00	2301	00	Materias primas	166,181
06	00	2302	00	Refacciones, accesorios y herramientas menores	512,669
06	00	2401	00	Materiales de construcción y de reparación	37,721
06	00	2402	00	Estructuras y manufacturas	33,812
06	00	2403	00	Materiales complementarios	0
06	00	2404	00	Material eléctrico	109,504
06	00	2501	00	Sustancias químicas	1,116
06	00	2502	00	Plaguicidas, abonos y fertilizantes	37,518
06	00	2503	00	Medicinas y productos farmacéuticos	17,540
06	00	2506	00	Materiales y suministros médicos	1,192
06	00	2507	00	Materiales y suministros de laboratorio	12,398
06	00	2601	00	Combustibles	3,045,337
06	00	2602	00	Lubricantes y aditivos	1,039
06	00	2701	00	Vestuario, uniformes y blancos	65,025
06	00	2702	00	Prendas de protección	19,410
06	00	2703	00	Artículos deportivos	0
Total Capítulo 2000					5,271,639
06	00	3101	00	Servicio postal	0
06	00	3102	00	Servicio telegráfico	0
06	00	3103	00	Servicio telefónico	2,288,212
06	00	3104	00	Servicio de energía eléctrica	1,938,070
06	00	3105	00	Servicio de agua potable	818
06	00	3201	00	Arrendamiento de edificios y locales	4,730,917
06	00	3203	00	Arrendamiento de maquinaria y equipo	163,155
06	00	3204	00	Arrendamiento de equipo de cómputo	416,371
06	00	3303	00	Estudios diversos	7,500
06	00	3304	00	Capacitación especializada	135,430
06	00	3402	00	Fletes y maniobras	9,923
06	00	3404	00	Seguros	3,150,111
06	00	3405	00	Intereses, descuentos y otros servicios bancarios	21,680
06	00	3408	00	Otros impuestos y derechos	255,133
06	00	3501	00	Mantenimiento y conservación de mobiliario y equipo de oficina	23,914
06	00	3502	00	Mantenimiento y conservación de equipo de cómputo	121,054

UP	ORG	PARTIDA	DESTINO	UNIDAD - PARTIDA PRESUPUESTAL	PRESUPUESTO EJERCIDO (Cifras preliminares a la cuenta pública anual 2010)
06	00	3503	00	Mantenimiento y conservación de maquinaria y equipo de transporte	1,505,887
06	00	3504	00	Mantenimiento y conservación de instalaciones	684,120
06	00	3506	00	Mantenimiento y conservación de maquinaria y equipo de trabajo específico	986
06	00	3507	00	Servicios de lavandería, limpieza, higiene y fumigación	301,274
06	00	3601	00	Gastos de difusión, publicaciones y edición de trabajos de Gobierno	154,863
06	00	3602	00	Impresiones de papelería oficial	27,197
06	00	3604	00	Servicio de telecomunicaciones	50,324
06	00	3701	00	Pasajes	213,397
06	00	3702	00	Viáticos	774,309
06	00	3802	00	Congresos, convenciones y exposiciones	464,998
Total Capítulo 3000					17,439,642
06	00	4113	00	Comité Estatal para el Fomento y Protección Pecuaria del Estado de Jalisco, S.C.	12,720,000
06	00	4214	03	Fideicomiso Alianza para el Campo de Jalisco (FACEJ) , Fideicomiso Alianza para el Campo (FACEJ)	228,071,342
06	00	4215	00	Fideicomiso para la Administración de Programas de Desarrollo Forestal del Estado de Jalisco (FIPRODEFO)	5,000,000
06	00	4218	00	Apoyo a Proyectos Productivos Rurales, Aportación Estatal	7,164,191
06	00	4218	03	Apoyo a Proyectos Productivos Rurales, Ramo 33	12,305,452
06	00	4232	01	Fondo de aportación para el desarrollo de Proyectos Estratégicos, Agroparques	36,201,421
06	00	4232	02	Fondo de aportación para el desarrollo de Proyectos Estratégicos, Centro de Valor Agregado	69,174,673
06	00	4304	02	Instituciones sin fines de lucro , Comité Regional de Protección, Inspección y Fomento de los Recursos Naturales de la Sierra de Quila A.C.	6,000,000
06	00	4304	03	Instituciones sin fines de lucro , Patronato del Nevado de Colima y Cuencas Adyacentes A.C	4,000,000
06	00	4304	05	Instituciones sin fines de lucro , Fundación Produce Jalisco, A.C.	1,060,000
06	00	4304	06	Instituciones sin fines de lucro , Fundación Jalisco Innovación y Desarrollo, A.C.	6,960,000
06	00	4602	01	Erogaciones contingentes, Seguro por siniestros en actividades agropecuarias	20,752,966
06	00	4602	02	Erogaciones contingentes, Programa de Atención a Contingencias Climatológicas (PACC) Aportación Federal	19,988,957
Total Capítulo 4000					429,399,002
06	00	5101	00	Mobiliario	0
06	00	5102	00	Equipo de oficina	44,259
06	00	5201	00	Maquinaria y equipo agropecuario	0
06	00	5202	00	Maquinaria y equipo industrial	0

UP	ORG	PARTIDA	DESTINO	UNIDAD - PARTIDA PRESUPUESTAL	PRESUPUESTO EJERCIDO (Cifras preliminares a la cuenta pública anual 2010)
06	00	5204	00	Equipo de telefonía y telecomunicaciones	0
06	00	5205	00	Maquinaria y equipo electrónico	148,116
06	00	5206	00	Equipo de computación electrónico.	148,964
06	00	5301	00	Vehículos y equipo terrestre	3,153,925
06	00	5302	00	Vehículos y equipo marítimo, lacustre y pluvial	0
06	00	5401	00	Equipo médico y de laboratorio	5,150
06	00	5402	00	Instrumental médico y de laboratorio	0
06	00	5502	00	Refacciones y accesorios mayores	0
06	00	5602	00	Animales de reproducción	78,650
Total Capítulo 5000					3,579,064
06	00	6109	00	Infraestructura Productiva Rural, Programa de infraestructura productiva rural	68,133,359
06	00	6109	01	Infraestructura Productiva Rural, Adquisición de Maquinaria	16,585,477
06	00	6109	06	Infraestructura Productiva Rural, Ramo 33	139,118,464
06	00	6109	07	Infraestructura Productiva Rural, Apoyo para el Desarrollo y Mejoramiento Rural (Aportación Federal)	52,175,179
06	00	6109	26	Infraestructura Productiva Rural, Productos Financieros 2008	250,000
06	00	6109	27	Infraestructura Productiva Rural, Productos Financieros 2009	659,364
06	00	6109	28	Infraestructura Productiva Rural, Aportación Municipal	241,464
06	00	6109	29	Infraestructura Productiva Rural, Programa de Infraestructura Productiva Rural (Aportación Municipal)	1,993,923
06	00	6109	30	Infraestructura Productiva Rural, Programa de Infraestructura Productiva Rural (Aportación Particulares)	31,662
06	00	6110	00	Infraestructura para la Construcción y Distribución de Redes Hidroagrícolas	29,501,258
06	00	6202	00	Fomento de Actividades Pesqueras y Acuícolas	8,490,572
06	00	6204	00	Fomento de Actividades de Protección, Conservación y Preservación Ecológica , Otros Proyectos de Fomento de Actividades de Protección, Conservación y Preservación Ecológica	11,132,902
Total Capítulo 6000					328,313,625
Total Dependencia					873,069,234
SECRETARÍA DE PROMOCIÓN ECONÓMICA					
07	00	1101	00	Sueldo base, Sueldo base	34,829,623
07	00	1101	03	Sueldo base, Sueldo excedente	70,359
07	00	1104	00	Sobresueldos	298,242
07	00	1201	00	Honorarios por servicios personales	1,394,015
07	00	1301	00	Prima quinquenal por años de servicios efectivos prestados	143,285

UP	ORG	PARTIDA	DESTINO	UNIDAD - PARTIDA PRESUPUESTAL	PRESUPUESTO EJERCIDO (Cifras preliminares a la cuenta pública anual 2010)
07	00	1311	00	Prima vacacional y dominical	474,308
07	00	1312	00	Aguinaldo	4,900,223
07	00	1325	00	Estímulo por el día del servidor público	1,044,387
07	00	1401	00	Cuotas a pensiones	2,100,721
07	00	1402	00	Cuotas para la vivienda	1,050,357
07	00	1404	00	Cuotas al IMSS por enfermedades y maternidad	811,445
07	00	1405	00	Cuotas para el Sistema de Ahorro para el Retiro (SAR)	631,847
07	00	1601	00	Ayuda para despensa	2,154,640
07	00	1602	00	Ayuda para pasajes	1,421,141
07	00	1701	00	Impacto al salario en el transcurso del año	0
Total Capítulo 1000					51,324,594
07	00	2101	00	Material de oficina	120,050
07	00	2102	00	Material de limpieza	72,108
07	00	2103	00	Material didáctico	1,798
07	00	2105	00	Materiales y útiles de impresión y reproducción	14,906
07	00	2106	00	Accesorios, materiales y útiles de equipo de cómputo electrónico	171,580
07	00	2201	00	Alimentación para servidores públicos estatales	141,044
07	00	2204	00	Utensilios para el servicio de alimentación	4,726
07	00	2302	00	Refacciones, accesorios y herramientas menores	94,275
07	00	2401	00	Materiales de construcción y de reparación	32,945
07	00	2402	00	Estructuras y manufacturas	9,650
07	00	2403	00	Materiales complementarios	8,695
07	00	2404	00	Material eléctrico	40,041
07	00	2503	00	Medicinas y productos farmacéuticos	2,823
07	00	2506	00	Materiales y suministros médicos	975
07	00	2507	00	Materiales y suministros de laboratorio	476
07	00	2601	00	Combustibles	328,786
07	00	2602	00	Lubricantes y aditivos	2,874
07	00	2701	00	Vestuario, uniformes y blancos	5,000
Total Capítulo 2000					1,052,754
07	00	3101	00	Servicio postal	48,347
07	00	3103	00	Servicio telefónico	512,960
07	00	3104	00	Servicio de energía eléctrica	719,397

UP	ORG	PARTIDA	DESTINO	UNIDAD - PARTIDA PRESUPUESTAL	PRESUPUESTO EJERCIDO (Cifras preliminares a la cuenta pública anual 2010)
07	00	3201	00	Arrendamiento de edificios y locales	0
07	00	3203	00	Arrendamiento de maquinaria y equipo	57,243
07	00	3205	00	Arrendamiento de vehículos	2,638
07	00	3207	00	Subrogaciones	383
07	00	3303	00	Estudios diversos	75,168
07	00	3304	00	Capacitación especializada	65,844
07	00	3402	00	Fletes y maniobras	0
07	00	3404	00	Seguros	1,527,963
07	00	3408	00	Otros impuestos y derechos	89,124
07	00	3501	00	Mantenimiento y conservación de mobiliario y equipo de oficina	147,781
07	00	3502	00	Mantenimiento y conservación de equipo de cómputo	89,946
07	00	3503	00	Mantenimiento y conservación de maquinaria y equipo de transporte	402,854
07	00	3504	00	Mantenimiento y conservación de instalaciones	769,272
07	00	3507	00	Servicios de lavandería, limpieza, higiene y fumigación	171,361
07	00	3601	00	Gastos de difusión, publicaciones y edición de trabajos de Gobierno	1,110,016
07	00	3602	00	Impresiones de papelería oficial	40,126
07	00	3604	00	Servicio de telecomunicaciones	65,572
07	00	3701	00	Pasajes	1,439,260
07	00	3702	00	Viáticos	2,593,307
07	00	3704	00	Traslado de personal	25,044
07	00	3802	00	Congresos, convenciones y exposiciones	2,334,873
Total Capítulo 3000					12,288,480
07	00	4404	00	Aportación a la promoción económica del Estado, Aportación diversa a la Promoción Económica del Estado	129,683,259
07	00	4404	08	Aportación a la promoción económica del Estado, Programa de Competitividad y Logística de Centrales de Abastos (PROLOGYCA) (Aportación Federal)	114,074
07	00	4404	16	Aportación a la promoción económica del Estado, Centro de valor de Industrias Verdes	39,152,836
07	00	4602	00	Erogaciones contingentes	9,154
07	00	4702	00	Procuraduría Federal del Consumidor (PROFECO)	3,500,000
Total Capítulo 4000					172,459,323
07	00	5101	00	Mobiliario	52,292
07	00	5102	00	Equipo de oficina	73,000
07	00	5206	00	Equipo de computación electrónico.	66,919
Total Capítulo 5000					192,211

UP	ORG	PARTIDA	DESTINO	UNIDAD - PARTIDA PRESUPUESTAL	PRESUPUESTO EJERCIDO (Cifras preliminares a la cuenta pública anual 2010)
07	01	4117	01	Consejo Estatal de Promoción Económica , Gastos de operación	9,046,140
07	01	4117	02	Consejo Estatal de Promoción Económica , Inversión y Promoción del Empleo	100,000,000
07	01	4117	04	Consejo Estatal de Promoción Económica , Terrenos, Centro logístico Jalisco	29,219,465
07	02	4114	00	Instituto de la Artesanía Jalisciense	15,330,965
07	03	4118	00	Sistema Estatal de Información Jalisco (SEIJAL)	10,228,696
07	04	4119	00	Instituto de Fomento al Comercio Exterior del Estado de Jalisco (JALTRADE)	6,395,937
07	05	4115	00	Instituto Jalisciense de la Calidad	6,425,285
07	06	4403	00	Fondo Jalisco de Fomento Empresarial (FOJAL), Aportación Estatal	100,000,000
07	07	4116	00	Consejo Estatal de Ciencia y Tecnología del Estado de Jalisco	8,652,050
07	08	4402	00	Fondo de Ciencia y Tecnología , Aportación al Fondo de ciencia y Tecnología	200,000,000
Total Capítulo 4000					485,298,539
Total Dependencia					722,615,901
SECRETARÍA DE TURISMO					
08	00	1101	00	Sueldo base, Sueldo base	22,786,324
08	00	1101	03	Sueldo base, Sueldo excedente	56,910
08	00	1104	00	Sobresueldos	1,139,667
08	00	1301	00	Prima quinquenal por años de servicios efectivos prestados	211,745
08	00	1311	00	Prima vacacional y dominical	336,221
08	00	1312	00	Aguinaldo	3,346,746
08	00	1325	00	Estímulo por el día del servidor público	895,552
08	00	1401	00	Cuotas a pensiones	1,451,681
08	00	1402	00	Cuotas para la vivienda	725,840
08	00	1404	00	Cuotas al IMSS por enfermedades y maternidad	886,521
08	00	1405	00	Cuotas para el Sistema de Ahorro para el Retiro (SAR)	449,732
08	00	1601	00	Ayuda para despensa	1,671,656
08	00	1602	00	Ayuda para pasajes	1,094,516
08	00	1701	00	Impacto al salario en el transcurso del año	0
Total Capítulo 1000					35,053,111
08	00	2101	00	Material de oficina	76,771
08	00	2102	00	Material de limpieza	25,094
08	00	2103	00	Material didáctico	2,682
08	00	2105	00	Materiales y útiles de impresión y reproducción	1,935

UP	ORG	PARTIDA	DESTINO	UNIDAD - PARTIDA PRESUPUESTAL	PRESUPUESTO EJERCIDO (Cifras preliminares a la cuenta pública anual 2010)
08	00	2106	00	Accesorios, materiales y útiles de equipo de cómputo electrónico	102,021
08	00	2201	00	Alimentación para servidores públicos estatales	66,445
08	00	2204	00	Utensilios para el servicio de alimentación	375
08	00	2302	00	Refacciones, accesorios y herramientas menores	68,967
08	00	2403	00	Materiales complementarios	380
08	00	2404	00	Material eléctrico	7,826
08	00	2502	00	Plaguicidas, abonos y fertilizantes	80
08	00	2601	00	Combustibles	421,120
08	00	2602	00	Lubricantes y aditivos	4,633
08	00	2701	00	Vestuario, uniformes y blancos	68,324
Total Capítulo 2000					846,654
08	00	3103	00	Servicio telefónico	519,041
08	00	3104	00	Servicio de energía eléctrica	345,179
08	00	3105	00	Servicio de agua potable	0
08	00	3201	00	Arrendamiento de edificios y locales	169,454
08	00	3203	00	Arrendamiento de maquinaria y equipo	83,207
08	00	3205	00	Arrendamiento de vehículos	0
08	00	3303	00	Estudios diversos	291
08	00	3402	00	Fletes y maniobras	94,162
08	00	3404	00	Seguros	682,281
08	00	3408	00	Otros impuestos y derechos	137,494
08	00	3501	00	Mantenimiento y conservación de mobiliario y equipo de oficina	44,399
08	00	3502	00	Mantenimiento y conservación de equipo de cómputo	20,674
08	00	3503	00	Mantenimiento y conservación de maquinaria y equipo de transporte	376,236
08	00	3504	00	Mantenimiento y conservación de instalaciones	241,124
08	00	3507	00	Servicios de lavandería, limpieza, higiene y fumigación	51,814
08	00	3601	00	Gastos de difusión, publicaciones y edición de trabajos de Gobierno	2,273,297
08	00	3602	00	Impresiones de papelería oficial	11,965
08	00	3604	00	Servicio de telecomunicaciones	12,838
08	00	3701	00	Pasajes	1,524,292
08	00	3702	00	Viáticos	1,799,761
08	00	3704	00	Traslado de personal	19,945

UP	ORG	PARTIDA	DESTINO	UNIDAD - PARTIDA PRESUPUESTAL	PRESUPUESTO EJERCIDO (Cifras preliminares a la cuenta pública anual 2010)
08	00	3801	00	Gastos de ceremonial y de orden social	360
08	00	3802	00	Congresos, convenciones y exposiciones	3,951,865
Total Capítulo 3000					12,359,679
08	00	4221	00	Imagen Urbana y Turística , Aportación Estatal	75,813,501
08	00	4221	01	Imagen Urbana y Turística , Aportación Federal	77,794,955
08	00	4221	02	Imagen Urbana y Turística , Museo de Arte Contemporáneo	18,659,452
08	00	4221	03	Imagen Urbana y Turística , Aportación Federal Museo de Arte Contemporáneo	30,801,853
08	00	4221	04	Imagen Urbana y Turística , Aportación Municipal	1,985,517
08	00	4232	01	Fondo de aportación para el desarrollo de Proyectos Estratégicos, Andador del Peregrino	8,608,059
08	00	4232	02	Fondo de aportación para el desarrollo de Proyectos Estratégicos, Ruta Wixarika - Cinegética	0
08	00	4304	02	Instituciones sin fines de lucro , Fundación de Arquitectura Tapatía Luis Barragán, A.C.	503,000
08	00	4410	00	Aportación a la Promoción Turística del Estado	111,171,125
08	00	4602	00	Erogaciones contingentes	23,036
Total Capítulo 4000					325,360,498
08	00	5101	00	Mobiliario	37,715
08	00	5102	00	Equipo de oficina	43,173
08	00	5206	00	Equipo de computación electrónico.	171,993
08	00	5802	00	Complementarias	53,461,281
08	00	5802	03	Complementarias, Conferencia Plenipotenciarios de la UIT (Aportación Federal)	143,452,969
08	00	5802	04	Complementarias, Conferencia Plenipotenciarios de la UIT (Aportación Estatal)	29,802,709
08	00	5802	06	Complementarias, Evento Especial de Celebraciones del Bicentenario MARIONETAS GIGANTES	0
Total Capítulo 5000					226,969,841
Total Dependencia					600,589,784
SECRETARÍA DE EDUCACIÓN					
09	00	1101	00	Sueldo base, Sueldo base	2,680,460,927
09	00	1101	01	Sueldo base, Ramo 33	6,812,814,870
09	00	1104	00	Sobresueldos	740,527,389
09	00	1104	01	Sobresueldos, Ramo 33	1,316,571,718
09	00	1105	00	Sueldos, demás percepciones y gratificación anual	0
09	00	1105	02	Sueldos, demás percepciones y gratificación anual, FAEB 2008	0

UP	ORG	PARTIDA	DESTINO	UNIDAD - PARTIDA PRESUPUESTAL	PRESUPUESTO EJERCIDO (Cifras preliminares a la cuenta pública anual 2010)
09	00	1201	00	Honorarios por servicios personales	1,883,445
09	00	1202	00	Gratificados	1,692,280
09	00	1203	00	Compensaciones a sustitutos de profesoras en estado grávido y personal docente con licencia prejubilatoria	14,509,755
09	00	1203	01	Compensaciones a sustitutos de profesoras en estado grávido y personal docente con licencia prejubilatoria, Ramo 33	34,829,593
09	00	1204	00	Salarios al personal eventual	0
09	00	1207	00	Honorarios por servicios profesionales	9,277,948
09	00	1301	00	Prima quinquenal por años de servicios efectivos prestados	61,601,094
09	00	1301	01	Prima quinquenal por años de servicios efectivos prestados, Ramo 33	112,708,398
09	00	1302	00	Asignación específica para personal docente	239,704
09	00	1302	01	Asignación específica para personal docente, Ramo 33	1,299,541
09	00	1303	00	Previsión social múltiple para personal de educación y salud	52,745,279
09	00	1303	01	Previsión social múltiple para personal de educación y salud, Ramo 33	90,175,237
09	00	1304	00	Compensaciones a directores de preescolar, primaria y secundaria; inspectores, prefectos y f.c.	36,568,017
09	00	1304	01	Compensaciones a directores de preescolar, primaria y secundaria; inspectores, prefectos y f.c., Ramo 33	39,624,720
09	00	1305	00	Compensaciones para material didáctico	37,992,682
09	00	1305	01	Compensaciones para material didáctico, Ramo 33	70,040,308
09	00	1306	00	Compensaciones por titulación a nivel licenciatura T-3, MA y DO	1,407,882
09	00	1306	01	Compensaciones por titulación a nivel licenciatura T-3, MA y DO, Ramo 33	1,935,581
09	00	1307	00	Compensaciones adicionales	10,333,580
09	00	1309	00	Compensaciones por nómina	4,479,273
09	00	1309	01	Compensaciones por nómina, Ramo 33	7,769,107
09	00	1311	00	Prima vacacional y dominical	84,382,040
09	00	1311	01	Prima vacacional y dominical, Ramo 33	200,173,298
09	00	1312	00	Aguinaldo	407,019,942
09	00	1312	01	Aguinaldo, Ramo 33	928,861,194
09	00	1314	00	Laudos, liquidaciones, indemnizaciones por sueldos y salarios caídos	332,904
09	00	1316	00	Asignación docente	135,477,740
09	00	1316	01	Asignación docente, Ramo 33	286,147,310
09	00	1317	00	Gratificaciones	5,733,653
09	00	1317	01	Gratificaciones, Ramo 33	296,071
09	00	1318	00	Servicios cocurriculares	255,736,178

UP	ORG	PARTIDA	DESTINO	UNIDAD - PARTIDA PRESUPUESTAL	PRESUPUESTO EJERCIDO (Cifras preliminares a la cuenta pública anual 2010)
09	00	1318	01	Servicios cocurriculares, Ramo 33	448,296,876
09	00	1321	00	Gratificaciones genéricas	423,653,973
09	00	1321	01	Gratificaciones genéricas, Ramo 33	535,158,457
09	00	1322	00	Estímulos de antigüedad	51,967,580
09	00	1322	01	Estímulos de antigüedad, Ramo 33	89,491,441
09	00	1323	00	Homologación	30,951,927
09	00	1323	01	Homologación, Ramo 33	100,194,638
09	00	1324	00	Ayuda para actividades de organización y supervisión	160,980,945
09	00	1324	01	Ayuda para actividades de organización y supervisión, Ramo 33	288,423,142
09	00	1325	00	Estímulo por el día del servidor público	3,926,491
09	00	1401	00	Cuotas a pensiones	173,479,274
09	00	1401	01	Cuotas a pensiones, Ramo 33	34,767,744
09	00	1402	00	Cuotas para la vivienda	86,446,606
09	00	1402	01	Cuotas para la vivienda, Ramo 33	250,184,752
09	00	1404	00	Cuotas al IMSS por enfermedades y maternidad	213,784,874
09	00	1404	01	Cuotas al IMSS por enfermedades y maternidad, Ramo 33	26,691,278
09	00	1405	00	Cuotas para el Sistema de Ahorro para el Retiro (SAR)	56,898,356
09	00	1405	01	Cuotas para el Sistema de Ahorro para el Retiro (SAR), Ramo 33	100,299,503
09	00	1406	01	Cuotas al ISSSTE, Ramo 33	724,177,127
09	00	1501	00	Fondo de retiro	302,304,060
09	00	1502	01	Estímulos al personal, Ramo 33	53,759,471
09	00	1601	00	Ayuda para despensa	64,881,283
09	00	1601	01	Ayuda para despensa, Ramo 33	101,651,530
09	00	1602	00	Ayuda para pasajes	2,590,383
09	00	1602	01	Ayuda para pasajes, Ramo 33	2,085,980
09	00	1603	00	Otras ayudas	40,933,404
09	00	1603	01	Otras ayudas, Ramo 33	39,448,533
09	00	1604	00	Ayuda para actividades de esparcimiento	5,388,843
09	00	1604	01	Ayuda para actividades de esparcimiento, Ramo 33	6,341,697
09	00	1701	00	Impacto al salario en el transcurso del año	32,217,996
09	00	1701	01	Impacto al salario en el transcurso del año, Ramo 33	213,588,958
09	00	1701	03	Impacto al salario en el transcurso del año, Programa de Estímulo a la Calidad Docente	54,367,521
09	00	1701	04	Impacto al salario en el transcurso del año, FAEB 2008	0

UP	ORG	PARTIDA	DESTINO	UNIDAD - PARTIDA PRESUPUESTAL	PRESUPUESTO EJERCIDO (Cifras preliminares a la cuenta pública anual 2010)
09	00	1701	05	Impacto al salario en el transcurso del año, FAEB 2009	0
09	00	1701	06	Impacto al salario en el transcurso del año, Programa de Fortalecimiento a la Telesecundaria	1,876,237
09	00	1701	07	Impacto al salario en el transcurso del año, Programa de Escuelas de Tiempo Completo	753,552
09	00	1701	08	Impacto al salario en el transcurso del año, Programa Nacional de Inglés	1,676,329
09	00	1701	09	Impacto al salario en el transcurso del año, Apoyo Financiero extraordinario (Aportación Federal)	0
09	00	1702	01	Otras medidas de carácter laboral y económicas, Ramo 33	0
Total Capítulo 1000					19,169,289,420
09	00	2101	00	Material de oficina	0
09	00	2101	01	Material de oficina, Ramo 33	3,672,103
09	00	2102	01	Material de limpieza, Ramo 33	3,810,978
09	00	2102	02	Material de limpieza, FAEB 2008	298,497
09	00	2103	00	Material didáctico	29,057,181
09	00	2103	01	Material didáctico , Ramo 33	13,056,607
09	00	2103	02	Material didáctico , FAEB 2008	91,314
09	00	2103	03	Material didáctico , FAEB 2009	5,576,555
09	00	2104	01	Material estadístico y geográfico, Ramo 33	0
09	00	2105	01	Materiales y útiles de impresión y reproducción, Ramo 33	377,664
09	00	2106	00	Accesorios, materiales y útiles de equipo de cómputo electrónico	0
09	00	2106	01	Accesorios, materiales y útiles de equipo de cómputo electrónico, Ramo 33	3,070,489
09	00	2106	02	Accesorios, materiales y útiles de equipo de cómputo electrónico, FAEB 2008	0
09	00	2201	01	Alimentación para servidores públicos estatales, Ramo 33	2,650,189
09	00	2201	02	Alimentación para servidores públicos estatales, FAEB 2008	99,996
09	00	2202	01	Alimentación para internos, Ramo 33	19,230,510
09	00	2204	00	Utensilios para el servicio de alimentación	0
09	00	2204	01	Utensilios para el servicio de alimentación, Ramo 33	383,894
09	00	2204	02	Utensilios para el servicio de alimentación, FAEB 2008	41,585
09	00	2301	01	Materias primas, Ramo 33	3,875
09	00	2302	01	Refacciones, accesorios y herramientas menores, Ramo 33	1,503,107
09	00	2401	01	Materiales de construcción y de reparación, Ramo 33	524,957
09	00	2402	01	Estructuras y manufacturas, Ramo 33	349,939
09	00	2403	01	Materiales complementarios, Ramo 33	53,067

UP	ORG	PARTIDA	DESTINO	UNIDAD - PARTIDA PRESUPUESTAL	PRESUPUESTO EJERCIDO (Cifras preliminares a la cuenta pública anual 2010)
09	00	2404	00	Material eléctrico	0
09	00	2404	01	Material eléctrico, Ramo 33	476,970
09	00	2502	01	Plaguicidas, abonos y fertilizantes , Ramo 33	10,019
09	00	2502	02	Plaguicidas, abonos y fertilizantes , FAEB 2008	19,036
09	00	2503	01	Medicinas y productos farmacéuticos, Ramo 33	64,292
09	00	2506	01	Materiales y suministros médicos , Ramo 33	83,168
09	00	2507	01	Materiales y suministros de laboratorio, Ramo 33	8,857,088
09	00	2601	01	Combustibles, Ramo 33	4,705,409
09	00	2602	01	Lubricantes y aditivos, Ramo 33	73,205
09	00	2701	01	Vestuario, uniformes y blancos, Ramo 33	1,039,650
09	00	2701	02	Vestuario, uniformes y blancos, FAEB 2008	572,931
09	00	2702	01	Prendas de protección, Ramo 33	65,365
09	00	2702	02	Prendas de protección, FAEB 2008	10,423
09	00	2703	01	Artículos deportivos, Ramo 33	620,263
Total Capítulo 2000					100,450,326
09	00	3101	01	Servicio postal, Ramo 33	200,111
09	00	3103	01	Servicio telefónico, Ramo 33	19,070,291
09	00	3103	03	Servicio telefónico, FAEB 2009	5,602,402
09	00	3104	01	Servicio de energía eléctrica, Ramo 33	141,382,472
09	00	3105	01	Servicio de agua potable, Ramo 33	13,677,680
09	00	3201	01	Arrendamiento de edificios y locales, Ramo 33	24,274,945
09	00	3203	01	Arrendamiento de maquinaria y equipo, Ramo 33	1,520,000
09	00	3204	01	Arrendamiento de equipo de cómputo, Ramo 33	4,814,782
09	00	3205	01	Arrendamiento de vehículos, Ramo 33	1,794,071
09	00	3206	01	Arrendamientos especiales, Ramo 33	32,364
09	00	3207	00	Subrogaciones	0
09	00	3302	01	Capacitación institucional, Ramo 33	523,110
09	00	3303	00	Estudios diversos	112,500
09	00	3303	01	Estudios diversos, Ramo 33	1,169,794
09	00	3303	02	Estudios diversos, FAEB 2008	2,092,296
09	00	3304	01	Capacitación especializada, Ramo 33	4,270,262
09	00	3304	02	Capacitación especializada, FAEB 2008	876,940
09	00	3402	00	Fletes y maniobras	0

UP	ORG	PARTIDA	DESTINO	UNIDAD - PARTIDA PRESUPUESTAL	PRESUPUESTO EJERCIDO (Cifras preliminares a la cuenta pública anual 2010)
09	00	3402	01	Fletes y maniobras, Ramo 33	738,005
09	00	3403	01	Servicios de vigilancia, Ramo 33	4,626,930
09	00	3404	00	Seguros	59,228,581
09	00	3404	01	Seguros, Seguros de vida para maestros del Subsistema Federalizado (Ramo 33)	76,705,290
09	00	3408	01	Otros impuestos y derechos, Ramo 33	465,968
09	00	3501	01	Mantenimiento y conservación de mobiliario y equipo de oficina, Ramo 33	978,959
09	00	3501	02	Mantenimiento y conservación de mobiliario y equipo de oficina, FAEB 2008	1,997,384
09	00	3502	01	Mantenimiento y conservación de equipo de cómputo, Ramo 33	10,002,326
09	00	3502	02	Mantenimiento y conservación de equipo de cómputo, FAEB 2008	1,570,612
09	00	3503	01	Mantenimiento y conservación de maquinaria y equipo de transporte, Ramo 33	2,688,102
09	00	3503	02	Mantenimiento y conservación de maquinaria y equipo de transporte, FAEB 2008	0
09	00	3504	00	Mantenimiento y conservación de instalaciones	0
09	00	3504	01	Mantenimiento y conservación de instalaciones, Ramo 33	4,343,865
09	00	3504	02	Mantenimiento y conservación de instalaciones, FAEB 2008	922,223
09	00	3504	04	Mantenimiento y conservación de instalaciones, FAEB 2009	82,334
09	00	3506	01	Mantenimiento y conservación de maquinaria y equipo de trabajo específico, Ramo 33	11,452
09	00	3507	01	Servicios de lavandería, limpieza, higiene y fumigación, Ramo 33	2,430,751
09	00	3507	02	Servicios de lavandería, limpieza, higiene y fumigación, FAEB 2008	0
09	00	3601	00	Gastos de difusión, publicaciones y edición de trabajos de Gobierno	0
09	00	3601	01	Gastos de difusión, publicaciones y edición de trabajos de Gobierno , Ramo 33	19,929,879
09	00	3601	02	Gastos de difusión, publicaciones y edición de trabajos de Gobierno , FAEB 2008	3,261,210
09	00	3601	03	Gastos de difusión, publicaciones y edición de trabajos de Gobierno , FAEB 2009	0
09	00	3602	01	Impresiones de papelería oficial, Ramo 33	797,127
09	00	3602	02	Impresiones de papelería oficial, FAEB 2008	188,657
09	00	3603	00	Espectáculos culturales	5,509,175
09	00	3603	02	Espectáculos culturales, FAEB 2008	49,940
09	00	3604	00	Servicio de telecomunicaciones	7,189
09	00	3604	01	Servicio de telecomunicaciones, Ramo 33	831,581
09	00	3604	02	Servicio de telecomunicaciones, FAEB 2008	2,599,399
09	00	3701	00	Pasajes	132,663

UP	ORG	PARTIDA	DESTINO	UNIDAD - PARTIDA PRESUPUESTAL	PRESUPUESTO EJERCIDO (Cifras preliminares a la cuenta pública anual 2010)
09	00	3701	01	Pasajes , Ramo 33	2,259,550
09	00	3701	02	Pasajes , FAEB 2008	124,702
09	00	3701	03	Pasajes , FAEB 2009	36,597
09	00	3702	00	Viáticos	109,993
09	00	3702	01	Viáticos, Ramo 33	7,218,085
09	00	3702	02	Viáticos, FAEB 2008	629,179
09	00	3702	03	Viáticos, FAEB 2009	309,421
09	00	3704	01	Traslado de personal, Ramo 33	9,420
09	00	3802	00	Congresos, convenciones y exposiciones	384,880
09	00	3802	01	Congresos, convenciones y exposiciones, Ramo 33	8,369,222
09	00	3802	02	Congresos, convenciones y exposiciones, FAEB 2008	7,606,655
09	00	3802	03	Congresos, convenciones y exposiciones, FAEB 2009	0
Total Capitulo 3000					448,571,325
09	00	4301	01	Pagos de defunción, Ramo 33	4,943,252
09	00	4302	00	Becas	49,923,542
09	00	4302	01	Becas, Ramo 33	43,660,630
09	00	4302	02	Becas, FAEB 2008	0
09	00	4303	01	Pre y premios, Ramo 33	736,223
09	00	4303	02	Pre y premios, FAEB 2008	358,472
09	00	4303	03	Pre y premios, FAEB 2009	0
09	00	4304	02	Instituciones sin fines de lucro , Sociedad de Geografía y Estadística del Estado de Jalisco	600,000
09	00	4304	03	Instituciones sin fines de lucro , Aportación a la Academia Municipal Taurina	484,000
09	00	4304	05	Instituciones sin fines de lucro , Asociación Mutualista	10,038,879
09	00	4304	09	Instituciones sin fines de lucro , Aportación a la Casa del Jubilado	1,500,000
09	00	4304	10	Instituciones sin fines de lucro , Aportación para los Sindicatos	4,120,000
09	00	4304	11	Instituciones sin fines de lucro , Consejo Nacional de Fomento Educativo	5,347,760
09	00	4304	12	Instituciones sin fines de lucro , Programa "CARACOL"	5,000,000
09	00	4305	00	Aportación para el desarrollo de programas educativos	5,279,488
09	00	4305	02	Aportación para el desarrollo de programas educativos , Escuelas de Calidad	26,370,086
09	00	4305	09	Aportación para el desarrollo de programas educativos , FAEB 2008	26,687,124
09	00	4305	10	Aportación para el desarrollo de programas educativos , FAEB 2009	7,055,700

UP	ORG	PARTIDA	DESTINO	UNIDAD - PARTIDA PRESUPUESTAL	PRESUPUESTO EJERCIDO (Cifras preliminares a la cuenta pública anual 2010)
09	00	4305	11	Aportación para el desarrollo de programas educativos , Fideicomiso del Sistema de Enseñanza Vivencial e Indagatoria de la Ciencia (SEVIC) (Aportación Estatal)	1,500,000
09	00	4305	12	Aportación para el desarrollo de programas educativos , Programa Nacional de Lectura	1,750,001
09	00	4305	13	Aportación para el desarrollo de programas educativos , Programa de Fortalecimiento a la Telesecundaria	219,870
09	00	4305	14	Aportación para el desarrollo de programas educativos , Programa de Habilidades Digitales para todos	150,000
09	00	4305	16	Aportación para el desarrollo de programas educativos , Apoyo Financiero	1,491,880
09	00	4305	17	Aportación para el desarrollo de programas educativos , Programa de Escuelas de Tiempo Completo	0
09	00	4310	00	Aportación al Seguro Escolar contra accidentes personales	1,102,178
09	00	4405	00	Fondo de Apoyo al Programa Especial de Financiamiento de la Vivienda para el Magisterio en el Estado de Jalisco (FOVIMJAL)	0
09	00	4501	00	Pensiones	531,394
09	00	4602	01	Erogaciones contingentes, Ramo 33	0
Total Capítulo 4000					198,850,477
09	00	5101	00	Mobiliario	0
09	00	5101	01	Mobiliario, Ramo 33	6,341,707
09	00	5101	02	Mobiliario, FAEB 2008	4,823,492
09	00	5102	01	Equipo de oficina, Ramo 33	939,400
09	00	5102	02	Equipo de oficina, FAEB 2008	737,279
09	00	5103	00	Equipo educacional y recreativo	0
09	00	5103	01	Equipo educacional y recreativo , Ramo 33	398,919
09	00	5103	04	Equipo educacional y recreativo , FAEB 2008	1,099,726
09	00	5104	01	Bienes artísticos y culturales, Ramo 33	241
09	00	5104	02	Bienes artísticos y culturales, FAEB 2008	2,310,151
09	00	5202	00	Maquinaria y equipo industrial	1,418,478
09	00	5202	01	Maquinaria y equipo industrial, Ramo 33	9,578
09	00	5204	01	Equipo de telefonía y telecomunicaciones, Ramo 33	1,609,784
09	00	5205	01	Maquinaria y equipo electrónico, Ramo 33	0
09	00	5206	00	Equipo de computación electrónico.	0
09	00	5206	01	Equipo de computación electrónico., Ramo 33	11,030,609
09	00	5206	04	Equipo de computación electrónico., FAEB 2008	7,749,940
09	00	5206	05	Equipo de computación electrónico., FAEB 2009	0
09	00	5301	00	Vehículos y equipo terrestre	7,023,386

UP	ORG	PARTIDA	DESTINO	UNIDAD - PARTIDA PRESUPUESTAL	PRESUPUESTO EJERCIDO (Cifras preliminares a la cuenta pública anual 2010)
09	00	5301	01	Vehículos y equipo terrestre, Sorteo anual del Día del Maestro	194,000
09	00	5304	01	Vehículos y equipo auxiliar de transporte, Ramo 33	501,352
09	00	5402	01	Instrumental médico y de laboratorio, Ramo 33	0
09	00	5501	01	Herramientas y máquinas-herramienta, Ramo 33	60,810
09	00	5502	01	Refacciones y accesorios mayores, Ramo 33	560
09	00	5701	01	Edificios y locales, Ramo 33	0
09	00	5702	01	Terrenos, Ramo 33	636,980
09	00	5703	01	Adjudicaciones, expropiaciones e Indemnizaciones de inmuebles, Ramo 33	0
09	00	5802	01	Complementarias, Ramo 33	0
Total Capítulo 5000					46,886,392
09	01	4129	01	Colegio de Educación Profesional Técnica del Estado de Jalisco , Aportación Estatal	10,727,267
09	01	4129	02	Colegio de Educación Profesional Técnica del Estado de Jalisco , Ramo 33	165,707,158
09	01	4129	03	Colegio de Educación Profesional Técnica del Estado de Jalisco , Ramo 33 (Intereses FAETA CONALEP 2008)	3,433
09	01	4129	04	Colegio de Educación Profesional Técnica del Estado de Jalisco , Ramo 33 (FAETA 2009)	41,179
09	02	4120	01	Universidad de Guadalajara , Aportación Estatal	3,192,369,370
09	02	4120	02	Universidad de Guadalajara , Aportación Federal	3,479,809,146
09	02	4120	05	Universidad de Guadalajara , Centro Cultural de la Universidad de Guadalajara (Aportación Federal)	200,000,000
09	02	4120	06	Universidad de Guadalajara , Infraestructura para la Biblioteca Pública del Estado	130,000,000
09	03	4121	00	Colegio de Estudios Científicos y Tecnológicos del Estado de Jalisco	103,041,904
09	03	4121	01	Colegio de Estudios Científicos y Tecnológicos del Estado de Jalisco, Aportación Federal	132,807,019
09	04	4122	00	Colegio de Bachilleres del Estado de Jalisco, Aportación Estatal	151,572,777
09	04	4122	01	Colegio de Bachilleres del Estado de Jalisco, Aportación Federal	174,407,283
09	06	4131	00	Patronato de Fomento Educativo en el Estado de Jalisco, A.C.	1,887,344
09	07	4132	00	El Colegio de Jalisco, A.C.	21,541,516
09	08	4123	00	Instituto de la Madera, Celulosa y Papel	1,343,020
09	09	4133	00	Consejo Estatal para el Fomento Deportivo y el Apoyo a la Juventud (CODE), Gastos de operación	203,869,904
09	09	4133	01	Consejo Estatal para el Fomento Deportivo y el Apoyo a la Juventud (CODE), Gastos de operación para los XVI Juegos Panamericanos 2011	36,050,000
09	09	4133	02	Consejo Estatal para el Fomento Deportivo y el Apoyo a la Juventud (CODE), (Gasto de Operación) (Consejos Municipales)	21,661,101

UP	ORG	PARTIDA	DESTINO	UNIDAD - PARTIDA PRESUPUESTAL	PRESUPUESTO EJERCIDO (Cifras preliminares a la cuenta pública anual 2010)
09	09	4223	01	Infraestructura Deportiva, Aportación Estatal para los XVI Juegos Panamericanos 2011	10,000,000
09	09	4223	02	Infraestructura Deportiva, Equipamiento para complejo Acuático y Estadio de Atletismo (Juegos Panamericanos)	0
09	09	4223	12	Infraestructura Deportiva, Construcción y rehabilitación de 4 unidades deportivas en Guadalajara	0
09	09	4223	13	Infraestructura Deportiva, Infraestructura Deportiva (Aportación Federal)	0
09	09	4223	15	Infraestructura Deportiva, Convenio Obra Pública - Infraestructura Deportiva Municipal	0
09	09	4223	16	Infraestructura Deportiva, Infraestructura Deportiva(Construcción de Diversas Obras en Guadalajara y Puerto Vallarta)	0
09	09	4223	17	Infraestructura Deportiva, Infraestructura Deportiva (Fideicomiso para Desarrollo de Infraestructura y Equipamiento Deportivo Juegos Panamericanos)	730,604,561
09	09	4223	18	Infraestructura Deportiva, Aportacion Federal (Fideicomiso Juegos Panamericanos 2011)	0
09	09	4223	19	Infraestructura Deportiva, CODE Infraestructura Municipal 2010	62,919,090
09	09	4223	21	Infraestructura Deportiva, Programas Regionales Ramo 23, 2010 (B9 juegos Panamericanos)	50,000,000
09	11	4125	00	Universidad Tecnológica de Jalisco (UTJ)	36,692,630
09	12	4134	00	Comité Administrador del Programa Estatal de Construcción de Escuelas (C.A.P.E.C.E.)	39,700,132
09	12	4224	01	Infraestructura Educativa, Infraestructura educativa estatal	6,000,000
09	12	4224	02	Infraestructura Educativa, Infraestructura educativa Ramo 33	319,211,024
09	12	4224	09	Infraestructura Educativa, Educación Media Superior y Superior Tecnológica	0
09	12	4224	20	Infraestructura Educativa, Construcción de 4 preparatorias para la Universidad de Guadalajara	48,000,000
09	12	4224	34	Infraestructura Educativa, FAEB 2009	734,810,379
09	12	4224	36	Infraestructura Educativa, Fondo de innovación para Educación Media Superior (Aportación Federal)	0
09	12	4224	38	Infraestructura Educativa, Fondo de Infraestructura para Educación Media Superior (Aportación Federal)	0
09	12	4224	40	Infraestructura Educativa, Centro Universitario de Tlajomulco de Zuñiga	5,000,000
09	12	4224	42	Infraestructura Educativa, Intereses del Programa para la ampliación de la oferta de tipo superior 2008	0
09	12	4224	43	Infraestructura Educativa, Programa para la ampliación de la oferta educativa 2008 e intereses	10,515
09	12	4224	44	Infraestructura Educativa, Ramo 33 Intereses FAM 2008	332,958
09	12	4224	45	Infraestructura Educativa, Ramo 33 Intereses FAM 2009	23,620
09	12	4224	46	Infraestructura Educativa, Ramos 33 Intereses FAM 2007	49,948
09	12	4224	47	Infraestructura Educativa, FAEB 2008	5,418,705
09	12	4224	48	Infraestructura Educativa, RAMO 11 2008	10,159,833

UP	ORG	PARTIDA	DESTINO	UNIDAD - PARTIDA PRESUPUESTAL	PRESUPUESTO EJERCIDO (Cifras preliminares a la cuenta pública anual 2010)
09	12	4224	49	Infraestructura Educativa, Renovemos Nuestra Escuela (RENE)	50,000,000
09	12	4224	50	Infraestructura Educativa, Equipamiento sanitario	5,300,000
09	13	4124	00	Instituto de Formación para el Trabajo en el Estado de Jalisco (IDEFT)	25,100,607
09	13	4124	01	Instituto de Formación para el Trabajo en el Estado de Jalisco (IDEFT), Aportación Federal	40,419,636
09	15	4126	01	Instituto Estatal para la Educación de los Adultos (IEEA) , Aportación Estatal	49,578,100
09	15	4126	02	Instituto Estatal para la Educación de los Adultos (IEEA) , Ramo 33	92,907,936
09	15	4126	03	Instituto Estatal para la Educación de los Adultos (IEEA) , Intereses FAETA IEEA 2009	256,425
09	16	4127	01	Institutos Tecnológicos en el Interior del Estado , Instituto Tecnológico Superior de Zapopan	14,861,928
09	17	4127	02	Institutos Tecnológicos en el Interior del Estado , Instituto Tecnológico Superior de Puerto Vallarta	21,088,770
09	18	4127	03	Institutos Tecnológicos en el Interior del Estado , Instituto Tecnológico Superior de Arandas	8,007,614
09	19	4127	04	Institutos Tecnológicos en el Interior del Estado , Instituto Tecnológico Superior de Chapala	7,433,527
09	20	4127	05	Institutos Tecnológicos en el Interior del Estado , Instituto Tecnológico Superior de Lagos de Moreno	8,071,991
09	21	4128	00	Escuela de Conservación y Restauración de Occidente	4,917,560
09	22	4127	06	Institutos Tecnológicos en el Interior del Estado , Instituto Tecnológico Superior de Tequila	11,154,529
09	23	4127	07	Institutos Tecnológicos en el Interior del Estado , Universidad Tecnológica de la Zona Metropolitana de Guadalajara	13,703,160
09	24	4127	08	Institutos Tecnológicos en el Interior del Estado , Instituto Tecnológico Superior de El Grullo	7,083,108
09	25	4127	09	Institutos Tecnológicos en el Interior del Estado , Instituto Tecnológico Superior de Zapotlanejo	6,721,993
09	26	4127	12	Institutos Tecnológicos en el Interior del Estado , Instituto Tecnológico Superior de Tamazula de Gordiano	6,181,410
09	27	4127	13	Institutos Tecnológicos en el Interior del Estado , Instituto Tecnológico Superior de La Huerta	6,945,735
09	28	4127	14	Institutos Tecnológicos en el Interior del Estado , Universidad Politécnica de la Zona Metropolitana de Guadalajara	10,551,220
09	28	4127	18	Institutos Tecnológicos en el Interior del Estado , Universidad Politécnica de la Zona Metropolitana de Guadalajara (Aportación Federal)	10,973,061
09	32	4127	15	Institutos Tecnológicos en el Interior del Estado , Instituto Tecnológico Superior de Mascota	9,932,025
09	33	4127	16	Institutos Tecnológicos en el Interior del Estado , Instituto Tecnológico Superior de Cocula	8,103,665
09	34	4127	17	Institutos Tecnológicos en el Interior del Estado , Instituto Tecnológico Superior de Tala	8,119,119
Total Capítulo 4000					10,513,185,935
Total Dependencia					30,477,233,874

UP	ORG	PARTIDA	DESTINO	UNIDAD - PARTIDA PRESUPUESTAL	PRESUPUESTO EJERCIDO (Cifras preliminares a la cuenta pública anual 2010)
SECRETARÍA DE CULTURA					
10	00	1101	00	Sueldo base, Sueldo base	86,185,531
10	00	1101	03	Sueldo base, Sueldo excedente	282,114
10	00	1104	00	Sobresueldos	2,013,369
10	00	1207	00	Honorarios por servicios profesionales	2,507,183
10	00	1207	01	Honorarios por servicios profesionales, Coro del Estado	5,285,027
10	00	1207	02	Honorarios por servicios profesionales, Orquesta Típica del Estado	3,719,445
10	00	1301	00	Prima quinquenal por años de servicios efectivos prestados	1,419,481
10	00	1311	00	Prima vacacional y dominical	1,219,303
10	00	1312	00	Aguinaldo	12,324,804
10	00	1325	00	Estímulo por el día del servidor público	3,979,534
10	00	1401	00	Cuotas a pensiones	5,257,802
10	00	1402	00	Cuotas para la vivienda	2,628,897
10	00	1404	00	Cuotas al IMSS por enfermedades y maternidad	5,643,607
10	00	1405	00	Cuotas para el Sistema de Ahorro para el Retiro (SAR)	1,724,812
10	00	1601	00	Ayuda para despensa	8,019,062
10	00	1602	00	Ayuda para pasajes	5,131,197
10	00	1701	00	Impacto al salario en el transcurso del año	0
Total Capítulo 1000					147,341,168
10	00	2101	00	Material de oficina	309,577
10	00	2102	00	Material de limpieza	286,285
10	00	2103	00	Material didáctico	257,772
10	00	2105	00	Materiales y útiles de impresión y reproducción	16,175
10	00	2106	00	Accesorios, materiales y útiles de equipo de cómputo electrónico	343,025
10	00	2201	00	Alimentación para servidores públicos estatales	157,054
10	00	2204	00	Utensilios para el servicio de alimentación	10,075
10	00	2302	00	Refacciones, accesorios y herramientas menores	84,768
10	00	2401	00	Materiales de construcción y de reparación	66,537
10	00	2402	00	Estructuras y manufacturas	24,548
10	00	2403	00	Materiales complementarios	7,556
10	00	2404	00	Material eléctrico	129,917
10	00	2502	00	Plaguicidas, abonos y fertilizantes	3,146
10	00	2503	00	Medicinas y productos farmacéuticos	8,356

Resumen Financiero del Gasto Gubernamental

UP	ORG	PARTIDA	DESTINO	UNIDAD - PARTIDA PRESUPUESTAL	PRESUPUESTO EJERCIDO (Cifras preliminares a la cuenta pública anual 2010)
10	00	2506	00	Materiales y suministros médicos	3,277
10	00	2507	00	Materiales y suministros de laboratorio	0
10	00	2601	00	Combustibles	704,769
10	00	2701	00	Vestuario, uniformes y blancos	334,073
10	00	2702	00	Prendas de protección	15,495
Total Capítulo 2000					2,762,406
10	00	3101	00	Servicio postal	443
10	00	3103	00	Servicio telefónico	1,455,998
10	00	3104	00	Servicio de energía eléctrica	4,651,468
10	00	3201	00	Arrendamiento de edificios y locales	706,744
10	00	3203	00	Arrendamiento de maquinaria y equipo	376,112
10	00	3303	00	Estudios diversos	427,454
10	00	3304	00	Capacitación especializada	21,600
10	00	3401	00	Almacenaje, embalaje y envase	0
10	00	3402	00	Fletes y maniobras	59,509
10	00	3404	00	Seguros	4,639,380
10	00	3408	00	Otros impuestos y derechos	100,267
10	00	3501	00	Mantenimiento y conservación de mobiliario y equipo de oficina	65,948
10	00	3502	00	Mantenimiento y conservación de equipo de cómputo	502,390
10	00	3503	00	Mantenimiento y conservación de maquinaria y equipo de transporte	323,385
10	00	3504	00	Mantenimiento y conservación de instalaciones	2,054,967
10	00	3506	00	Mantenimiento y conservación de maquinaria y equipo de trabajo específico	3,155
10	00	3507	00	Servicios de lavandería, limpieza, higiene y fumigación	590,952
10	00	3601	00	Gastos de difusión, publicaciones y edición de trabajos de Gobierno	3,099,970
10	00	3602	00	Impresiones de papelería oficial	19,323
10	00	3603	00	Espectáculos culturales	22,693,371
10	00	3603	05	Espectáculos culturales, Premio Nacional de Poesía Joven Elías Nandino (Aportación Federal)	50,000
10	00	3604	00	Servicio de telecomunicaciones	239,810
10	00	3701	00	Pasajes	453,327
10	00	3702	00	Viáticos	1,807,153
10	00	3704	00	Traslado de personal	1,081,935
10	00	3802	00	Congresos, convenciones y exposiciones	281,739
Total Capítulo 3000					45,706,399

UP	ORG	PARTIDA	DESTINO	UNIDAD - PARTIDA PRESUPUESTAL	PRESUPUESTO EJERCIDO (Cifras preliminares a la cuenta pública anual 2010)
10	00	4227	00	Desarrollo de infraestructura en los municipios, Desarrollo de Infraestructura en los Municipios	0
10	00	4232	01	Fondo de aportación para el desarrollo de Proyectos Estratégicos, Paisaje Agavero	2,679,050
10	00	4232	02	Fondo de aportación para el desarrollo de Proyectos Estratégicos, Ruta arqueológica	18,226,890
10	00	4232	03	Fondo de aportación para el desarrollo de Proyectos Estratégicos, Remodelación y Rehabilitación del Museo del Paisaje Agavero (El Arenal)	0
10	00	4232	04	Fondo de aportación para el desarrollo de Proyectos Estratégicos, Remodelación y Rehabilitación del Museo del Paisaje Agavero y la Minería (Magdalena)	0
10	00	4232	05	Fondo de aportación para el desarrollo de Proyectos Estratégicos, Remodelación y Rehabilitación del Museo de las Tabernas (Amatitán)	0
10	00	4406	00	Aportación para la Promoción, Fomento y Difusión para la Cultura y las Artes del Estado	1,378,000
10	00	4407	00	Aportación Estatal para el Convenio con el Consejo Nacional para la Cultura y las Artes (CONACULTA), Aportación Estatal	3,100,000
10	00	4407	01	Aportación Estatal para el Convenio con el Consejo Nacional para la Cultura y las Artes (CONACULTA), Programa Apoyo a las Culturas Municipales y Comunitarias de Jalisco (PACMyC)	1,000,000
10	00	4602	00	Erogaciones contingentes	1,540
Total Capítulo 4000					26,385,480
10	00	5101	00	Mobiliario	772,212
10	00	5102	00	Equipo de oficina	67,988
10	00	5103	00	Equipo educacional y recreativo	12,609
10	00	5104	00	Bienes artísticos y culturales	688,672
10	00	5204	00	Equipo de telefonía y telecomunicaciones	7,210
10	00	5206	00	Equipo de computación electrónico.	461,615
10	00	5301	00	Vehículos y equipo terrestre	323,865
10	00	5802	00	Complementarias	1,451,570
10	00	5802	02	Complementarias, Programa Estatal de Conmemoración	24,870,355
10	00	5802	03	Complementarias, Programa Integral de Promoción y Desarrollo Cultural en Jalisco (Jalisco en la Cultura)	1,387,791
10	00	5802	08	Complementarias, Adquisición Mural "Dos siglos de Independencia y Libertad"	1,499,910
10	00	5802	09	Complementarias, Financiamiento para la Adecuación de Estación Ferroviaria y Construcción de Museo "Por Vías de la Revolución"	5,055,720
10	00	5802	10	Complementarias, Compañía de Danza Clásica y Neoclásica de Jalisco	6,035,878
10	00	5802	11	Complementarias, Celebración del Bicentenario de la Independencia Nacional	14,301,226
10	00	5802	12	Complementarias, Jalisco en la Cultura	7,693,531
10	00	5802	13	Complementarias, Festival Cultural de Mayo	2,999,920

UP	ORG	PARTIDA	DESTINO	UNIDAD - PARTIDA PRESUPUESTAL	PRESUPUESTO EJERCIDO (Cifras preliminares a la cuenta pública anual 2010)
10	00	5802	14	Complementarias, Actividades Culturales	3,350,761
10	00	5802	15	Complementarias, Encuentro Nacional de Teatro	1,203,644
10	00	5802	16	Complementarias, Encuentro Nacional de Ministros de Cultura	924,411
10	00	5802	17	Complementarias, Actividades Culturales (Aportación Estatal)	267,850
10	00	5802	18	Complementarias, Aportación para la XXXI Muestra Nacional de Teatro	1,700,000
10	00	5802	19	Complementarias, Museo Palacio de Gobierno (Aportación Federal)	0
10	00	5802	20	Complementarias, Escaramuza charra las Garcitas	0
Total Capítulo 5000					75,076,739
10	00	6113	00	Infraestructura Cultural, Otras Obras de Infraestructura Cultural	5,895,225
10	00	6113	05	Infraestructura Cultural, FOREMOBA Catedral Metropolitana de la Asunción de María Santísima	0
10	00	6113	06	Infraestructura Cultural, FOREMOBA Templo de San Juan Bautista	0
10	00	6113	07	Infraestructura Cultural, FOREMOBA Templo de Jesús María	0
10	00	6113	08	Infraestructura Cultural, Programa de Apoyo a la Infraestructura Cultural de los Estados (PAICE)	243,600
10	00	6113	09	Infraestructura Cultural, Construcción del Palacio de la Cultura y la Comunicación	0
10	00	6113	10	Infraestructura Cultural, Rehabilitación del Templo de San Luis Obispo	0
10	00	6113	11	Infraestructura Cultural, Restauración del Templo de la Purísima Concepción de Etzatlán	0
10	00	6113	12	Infraestructura Cultural, Subsidios para Proyectos Culturales	0
10	00	6113	13	Infraestructura Cultural, Arqueológica de Oconahua	0
10	00	6113	14	Infraestructura Cultural, Rehabilitación de Imagen Urbana. (CONACULTA)	0
10	00	6113	15	Infraestructura Cultural, Construcción Auditorio	0
Total Capítulo 6000					6,138,825
10	01	4135	00	Instituto Cultural Cabañas	13,275,960
10	02	4137	00	Sistema Jalisciense de Radio y Televisión	28,310,653
10	04	4136	00	Instituto Jalisciense de Antropología e Historia	1,051,710
10	05	4138	00	Orquesta Filarmónica de Jalisco	28,119,000
10	05	4138	01	Orquesta Filarmónica de Jalisco , Orquesta Filarmónica (Recursos Federales)	2,500,000
Total Capítulo 4000					73,257,323
Total Dependencia					376,668,340
SECRETARÍA DE SALUD					
11	00	1101	00	Sueldo base, Sueldo base	21,302,635
11	00	1101	01	Sueldo base, Ramo 33	2,384,647

UP	ORG	PARTIDA	DESTINO	UNIDAD - PARTIDA PRESUPUESTAL	PRESUPUESTO EJERCIDO (Cifras preliminares a la cuenta pública anual 2010)
11	00	1101	03	Sueldo base, Sueldo excedente	1,854,691
11	00	1101	04	Sueldo base, Sueldo excedente (Ramo 33)	219,380
11	00	1301	00	Prima quinquenal por años de servicios efectivos prestados	105,514
11	00	1301	01	Prima quinquenal por años de servicios efectivos prestados, Ramo 33	36,558
11	00	1303	00	Previsión social múltiple para personal de educación y salud	140,400
11	00	1303	01	Previsión social múltiple para personal de educación y salud, Ramo 33	13,824
11	00	1311	00	Prima vacacional y dominical	356,040
11	00	1311	01	Prima vacacional y dominical, Ramo 33	50,879
11	00	1312	00	Aguinaldo	3,868,166
11	00	1312	01	Aguinaldo, Ramo 33	512,249
11	00	1323	00	Homologación	6,625,715
11	00	1323	01	Homologación, Ramo 33	1,334,426
11	00	1325	00	Estímulo por el día del servidor público	879,765
11	00	1325	01	Estímulo por el día del servidor público, Ramo 33	45,165
11	00	1401	00	Cuotas a pensiones	1,623,131
11	00	1401	01	Cuotas a pensiones, Ramo 33	219,058
11	00	1402	00	Cuotas para la vivienda	811,566
11	00	1402	01	Cuotas para la vivienda, Ramo 33	109,532
11	00	1404	00	Cuotas al IMSS por enfermedades y maternidad	1,337,914
11	00	1404	01	Cuotas al IMSS por enfermedades y maternidad, Ramo 33	147,401
11	00	1405	00	Cuotas para el Sistema de Ahorro para el Retiro (SAR)	547,983
11	00	1405	01	Cuotas para el Sistema de Ahorro para el Retiro (SAR), Ramo 33	46,476
11	00	1601	00	Ayuda para despensa	1,068,441
11	00	1601	01	Ayuda para despensa, Ramo 33	27,643
11	00	1602	00	Ayuda para pasajes	728,793
11	00	1602	01	Ayuda para pasajes, Ramo 33	15,280
11	00	1603	01	Otras ayudas, Ramo 33	1,876,304
11	00	1701	00	Impacto al salario en el transcurso del año	0
11	00	1701	01	Impacto al salario en el transcurso del año, Ramo 33	0
Total Capítulo 1000					48,289,573
11	00	2101	00	Material de oficina	520,498
11	00	2102	00	Material de limpieza	166,594
11	00	2103	00	Material didáctico	19,805

UP	ORG	PARTIDA	DESTINO	UNIDAD - PARTIDA PRESUPUESTAL	PRESUPUESTO EJERCIDO (Cifras preliminares a la cuenta pública anual 2010)
11	00	2104	00	Material estadístico y geográfico	0
11	00	2105	00	Materiales y útiles de impresión y reproducción	18,468
11	00	2106	00	Accesorios, materiales y útiles de equipo de cómputo electrónico	465,521
11	00	2201	00	Alimentación para servidores públicos estatales	204,358
11	00	2204	00	Utensilios para el servicio de alimentación	48,684
11	00	2302	00	Refacciones, accesorios y herramientas menores	138,792
11	00	2401	00	Materiales de construcción y de reparación	100,130
11	00	2402	00	Estructuras y manufacturas	236
11	00	2403	00	Materiales complementarios	24
11	00	2404	00	Material eléctrico	106,169
11	00	2502	00	Plaguicidas, abonos y fertilizantes	5,710
11	00	2503	00	Medicinas y productos farmacéuticos	23,226
11	00	2506	00	Materiales y suministros médicos	147,756
11	00	2507	00	Materiales y suministros de laboratorio	4,996
11	00	2601	00	Combustibles	463,019
11	00	2602	00	Lubricantes y aditivos	5,974
11	00	2701	00	Vestuario, uniformes y blancos	123,288
11	00	2702	00	Prendas de protección	2,459
Total Capítulo 2000					2,565,707
11	00	3101	00	Servicio postal	206,428
11	00	3103	00	Servicio telefónico	807,603
11	00	3104	00	Servicio de energía eléctrica	108,708
11	00	3105	00	Servicio de agua potable	37,314
11	00	3201	00	Arrendamiento de edificios y locales	332,966
11	00	3203	00	Arrendamiento de maquinaria y equipo	129,991
11	00	3206	00	Arrendamientos especiales	0
11	00	3207	00	Subrogaciones	99,597
11	00	3303	00	Estudios diversos	0
11	00	3304	00	Capacitación especializada	21,535
11	00	3401	00	Almacenaje, embalaje y envase	10,000
11	00	3402	00	Fletes y maniobras	61,364
11	00	3403	00	Servicios de vigilancia	297,192
11	00	3404	00	Seguros	283,497

UP	ORG	PARTIDA	DESTINO	UNIDAD - PARTIDA PRESUPUESTAL	PRESUPUESTO EJERCIDO (Cifras preliminares a la cuenta pública anual 2010)
11	00	3405	00	Intereses, descuentos y otros servicios bancarios	0
11	00	3408	00	Otros impuestos y derechos	83,722
11	00	3501	00	Mantenimiento y conservación de mobiliario y equipo de oficina	166,414
11	00	3502	00	Mantenimiento y conservación de equipo de cómputo	322,849
11	00	3503	00	Mantenimiento y conservación de maquinaria y equipo de transporte	387,491
11	00	3504	00	Mantenimiento y conservación de instalaciones	1,346,254
11	00	3507	00	Servicios de lavandería, limpieza, higiene y fumigación	182,229
11	00	3601	00	Gastos de difusión, publicaciones y edición de trabajos de Gobierno	14,701,111
11	00	3602	00	Impresiones de papelería oficial	200,164
11	00	3604	00	Servicio de telecomunicaciones	0
11	00	3701	00	Pasajes	454,736
11	00	3702	00	Viáticos	878,212
11	00	3704	00	Traslado de personal	205
11	00	3802	00	Congresos, convenciones y exposiciones	6,965,312
Total Capítulo 3000					28,084,893
11	00	4306	00	Aportaciones a Instituciones y Programas para la Prevención del SIDA	1,280,502
11	00	4602	00	Erogaciones contingentes	25,625
Total Capítulo 4000					1,306,127
11	00	5101	00	Mobiliario	188,116
11	00	5102	00	Equipo de oficina	95,700
11	00	5103	00	Equipo educacional y recreativo	0
11	00	5204	00	Equipo de telefonía y telecomunicaciones	25,420
11	00	5206	00	Equipo de computación electrónico.	576,861
11	00	5301	00	Vehículos y equipo terrestre	1,168,251
Total Capítulo 5000					2,054,348
11	01	4304	01	Instituciones sin fines de lucro , Cruz Roja Delegación Jalisco	60,870
11	09	4139	01	OPD Servicios de Salud Jalisco , Aportación Estatal	235,808,040
11	09	4139	02	OPD Servicios de Salud Jalisco , Ramo 33	2,465,897,463
11	09	4139	07	OPD Servicios de Salud Jalisco , Programa de Calidad, Equidad y Desarrollo en Salud (PROCEDES)	5,304,500
11	09	4139	10	OPD Servicios de Salud Jalisco , Medicamento para enfermos de SIDA	5,150,000
11	09	4139	14	OPD Servicios de Salud Jalisco , Ramo 33 (ISR)	0
11	09	4139	16	OPD Servicios de Salud Jalisco , Programa de Caravanas de la Salud-1	23,351

UP	ORG	PARTIDA	DESTINO	UNIDAD - PARTIDA PRESUPUESTAL	PRESUPUESTO EJERCIDO (Cifras preliminares a la cuenta pública anual 2010)
11	09	4139	18	OPD Servicios de Salud Jalisco , Seguro Popular 2009	194,162,294
11	09	4139	20	OPD Servicios de Salud Jalisco , Programa de Desarrollo Humano Oportunidades	0
11	09	4139	21	OPD Servicios de Salud Jalisco , Programa de Caravanas de la Salud-2	31,668
11	09	4139	22	OPD Servicios de Salud Jalisco , Programa de Caravanas de la Salud-3	7,723
11	09	4139	23	OPD Servicios de Salud Jalisco , Seguro Popular 2008	2,121,422
11	09	4139	24	OPD Servicios de Salud Jalisco , Programa de Calidad, Equidad y Desarrollo en Salud (PROCEDES Aportación Federal)	8,281
11	09	4139	27	OPD Servicios de Salud Jalisco , Programa Seguro Médico para una nueva generación 2009	21,586,773
11	09	4139	28	OPD Servicios de Salud Jalisco , Fortalecimiento de las acciones de Salud Pública en Entidades Federativas (AFASPE)	23,861,029
11	09	4139	30	OPD Servicios de Salud Jalisco , Comunidades Saludables 2009	0
11	09	4139	34	OPD Servicios de Salud Jalisco , Programas y Proyectos de protección contra riesgos sanitarios 2009	0
11	09	4139	35	OPD Servicios de Salud Jalisco , Residencias Medicas 2009	383
11	09	4139	36	OPD Servicios de Salud Jalisco , Si Calidad 2009	0
11	09	4139	37	OPD Servicios de Salud Jalisco , Seguro Popular 2010	1,442,838,089
11	09	4139	38	OPD Servicios de Salud Jalisco , Intereses FASSA 2008	4,460
11	09	4139	39	OPD Servicios de Salud Jalisco , Intereses FASSA 2009	1,238,115
11	09	4139	40	OPD Servicios de Salud Jalisco , Convenio para Fortalecer la Oferta de Servicios de Salud de Hospitales y Unidades Médicas 2009	20,357,374
11	09	4139	41	OPD Servicios de Salud Jalisco , Fortalecimiento de Acciones de Salud Pública en las Entidades Federativas (AFASPE 2010)	100,989,074
11	09	4139	42	OPD Servicios de Salud Jalisco , Seguro Médico para una Nueva Generación 2010	34,427,106
11	09	4139	43	OPD Servicios de Salud Jalisco , Caravanas de la Salud 2010	8,322,684
11	09	4139	44	OPD Servicios de Salud Jalisco , Programa de Desarrollo Humano Oportunidades 2010	101,679,713
11	09	4139	45	OPD Servicios de Salud Jalisco , Comunidades Saludables	5,758,162
11	09	4139	46	OPD Servicios de Salud Jalisco , Programa Si Calidad 2010	982,099
11	09	4139	47	OPD Servicios de Salud Jalisco , Programas y Proyectos de Protección contra Riesgos Sanitarios 2010	9,220,664
11	09	4139	48	OPD Servicios de Salud Jalisco , Ampliación del XXIII Exámen Nacional de Aspirantes a Residencias Médicas (ENARM) 2010	1,204,550
11	10	4140	01	OPD Hospital Civil de Guadalajara , Aportación Estatal	1,474,104,130
11	10	4140	02	OPD Hospital Civil de Guadalajara , Ramo 33	547,098,040
11	10	4501	01	Pensiones, Aportación al Convenio de Pensionados y Jubilados del OPD Hospital Civil de Guadalajara	45,000,000
11	11	4141	00	Instituto Jalisciense de Cancerología	40,691,325

UP	ORG	PARTIDA	DESTINO	UNIDAD - PARTIDA PRESUPUESTAL	PRESUPUESTO EJERCIDO (Cifras preliminares a la cuenta pública anual 2010)
11	13	4142	00	Consejo Estatal de Transplantes de Órganos y Tejidos	8,912,907
11	14	4143	00	Instituto Jalisciense de Salud Mental, Gastos de operación	76,174,838
11	15	4144	00	Instituto Jalisciense de Alivio del Dolor y Cuidados Paliativos	7,105,046
11	16	4145	00	Comisión de Arbitraje Médico del Estado de Jalisco	9,366,151
Total Capítulo 4000					6,889,498,323
Total Dependencia					6,971,798,972
SECRETARÍA DE VIALIDAD Y TRANSPORTE					
12	00	1101	00	Sueldo base, Sueldo base	377,902,628
12	00	1101	03	Sueldo base, Sueldo excedente	2,085,181
12	00	1104	00	Sobresueldos	724,539
12	00	1201	00	Honorarios por servicios personales	46,501
12	00	1207	00	Honorarios por servicios profesionales	626,400
12	00	1301	00	Prima quinquenal por años de servicios efectivos prestados	5,490,591
12	00	1310	00	Gratificaciones por nómina por servicios de seguridad	4,251,345
12	00	1311	00	Prima vacacional y dominical	5,191,333
12	00	1312	00	Aguinaldo	53,367,400
12	00	1325	00	Estímulo por el día del servidor público	4,803,392
12	00	1401	00	Cuotas a pensiones	23,127,069
12	00	1402	00	Cuotas para la vivienda	11,563,504
12	00	1404	00	Cuotas al IMSS por enfermedades y maternidad	21,176,711
12	00	1405	00	Cuotas para el Sistema de Ahorro para el Retiro (SAR)	7,642,660
12	00	1601	00	Ayuda para despensa	31,082,838
12	00	1602	00	Ayuda para pasajes	20,502,142
12	00	1701	00	Impacto al salario en el transcurso del año	0
12	00	1701	01	Impacto al salario en el transcurso del año, Personal Operativo	0
Total Capítulo 1000					569,584,233
12	00	2101	00	Material de oficina	933,247
12	00	2102	00	Material de limpieza	324,886
12	00	2103	00	Material didáctico	40,330
12	00	2104	00	Material estadístico y geográfico	1,973
12	00	2105	00	Materiales y útiles de impresión y reproducción	29,408
12	00	2106	00	Accesorios, materiales y útiles de equipo de cómputo electrónico	1,324,222
12	00	2201	00	Alimentación para servidores públicos estatales	482,720

UP	ORG	PARTIDA	DESTINO	UNIDAD - PARTIDA PRESUPUESTAL	PRESUPUESTO EJERCIDO (Cifras preliminares a la cuenta pública anual 2010)
12	00	2204	00	Utensilios para el servicio de alimentación	17,572
12	00	2302	00	Refacciones, accesorios y herramientas menores	3,902,366
12	00	2401	00	Materiales de construcción y de reparación	1,787,156
12	00	2402	00	Estructuras y manufacturas	614,936
12	00	2403	00	Materiales complementarios	8,701
12	00	2404	00	Material eléctrico	678,774
12	00	2502	00	Plaguicidas, abonos y fertilizantes	145
12	00	2503	00	Medicinas y productos farmacéuticos	71,182
12	00	2506	00	Materiales y suministros médicos	6,332
12	00	2507	00	Materiales y suministros de laboratorio	47,900
12	00	2601	00	Combustibles	29,390,103
12	00	2602	00	Lubricantes y aditivos	344,960
12	00	2701	00	Vestuario, uniformes y blancos	413,052
12	00	2702	00	Prendas de protección	116,396
12	00	2703	00	Artículos deportivos	26,227
Total Capítulo 2000					40,562,589
12	00	3101	00	Servicio postal	23,923
12	00	3103	00	Servicio telefónico	2,276,266
12	00	3104	00	Servicio de energía eléctrica	13,094,809
12	00	3201	00	Arrendamiento de edificios y locales	1,111,864
12	00	3203	00	Arrendamiento de maquinaria y equipo	828,963
12	00	3205	00	Arrendamiento de vehículos	0
12	00	3206	00	Arrendamientos especiales	46,102
12	00	3207	00	Subrogaciones	0
12	00	3303	00	Estudios diversos	45,000
12	00	3304	00	Capacitación especializada	37,900
12	00	3402	00	Fletes y maniobras	2,367
12	00	3404	00	Seguros	11,226,020
12	00	3408	00	Otros impuestos y derechos	151,654
12	00	3501	00	Mantenimiento y conservación de mobiliario y equipo de oficina	125,081
12	00	3502	00	Mantenimiento y conservación de equipo de cómputo	104,279
12	00	3503	00	Mantenimiento y conservación de maquinaria y equipo de transporte	12,126,281

UP	ORG	PARTIDA	DESTINO	UNIDAD - PARTIDA PRESUPUESTAL	PRESUPUESTO EJERCIDO (Cifras preliminares a la cuenta pública anual 2010)
12	00	3504	00	Mantenimiento y conservación de instalaciones	2,531,888
12	00	3505	00	Mantenimiento y conservación de material y equipo de seguridad pública	1,360
12	00	3506	00	Mantenimiento y conservación de maquinaria y equipo de trabajo específico	71,980
12	00	3507	00	Servicios de lavandería, limpieza, higiene y fumigación	967,409
12	00	3601	00	Gastos de difusión, publicaciones y edición de trabajos de Gobierno	718,303
12	00	3602	00	Impresiones de papelería oficial	21,510,384
12	00	3604	00	Servicio de telecomunicaciones	28,243
12	00	3605	00	Programa de Tarifa Especial	19,998,992
12	00	3701	00	Pasajes	387,561
12	00	3702	00	Viáticos	4,682,336
12	00	3802	00	Congresos, convenciones y exposiciones	252,115
Total Capítulo 3000					92,351,080
12	00	4602	00	Erogaciones contingentes	4,191
Total Capítulo 4000					4,191
12	00	5101	00	Mobiliario	404,296
12	00	5102	00	Equipo de oficina	170,326
12	00	5103	00	Equipo educacional y recreativo	0
12	00	5202	00	Maquinaria y equipo industrial	1,332
12	00	5204	00	Equipo de telefonía y telecomunicaciones	21,471
12	00	5206	00	Equipo de computación electrónico.	305,248
12	00	5208	00	Equipo para semaforización	13,841,639
12	00	5301	00	Vehículos y equipo terrestre	0
12	00	5401	00	Equipo médico y de laboratorio	0
12	00	5402	00	Instrumental médico y de laboratorio	0
12	00	5501	00	Herramientas y máquinas-herramienta	30,002
12	00	5502	00	Refacciones y accesorios mayores	13,309
12	00	5801	00	Equipo de seguridad pública	9,744
Total Capítulo 5000					14,797,367
12	01	4147	00	Centro Estatal de Investigación de la Vialidad y el Transporte (CEIT)	5,780,256
12	02	4146	00	Organismo Coordinador de la Operación Integral del Servicio de Transporte Público en el Estado (OCOIT)	10,300,000
Total Capítulo 4000					16,080,256
Total Dependencia					733,379,716

UP	ORG	PARTIDA	DESTINO	UNIDAD - PARTIDA PRESUPUESTAL	PRESUPUESTO EJERCIDO (Cifras preliminares a la cuenta pública anual 2010)
SECRETARÍA DE ADMINISTRACIÓN					
13	00	1101	00	Sueldo base, Sueldo base	80,672,128
13	00	1101	03	Sueldo base, Sueldo excedente	371,429
13	00	1201	00	Honorarios por servicios personales	4,971,845
13	00	1207	00	Honorarios por servicios profesionales	902,201
13	00	1301	00	Prima quinquenal por años de servicios efectivos prestados	666,478
13	00	1311	00	Prima vacacional y dominical	1,118,522
13	00	1312	00	Aguinaldo	11,324,909
13	00	1314	00	Laudos, liquidaciones, indemnizaciones por sueldos y salarios caídos	20,699,358
13	00	1315	00	Remuneraciones por horas extraordinarias	1,605,778
13	00	1317	00	Gratificaciones	583,769
13	00	1325	00	Estímulo por el día del servidor público	3,397,931
13	00	1326	00	Prestación salarial complementaria por fallecimiento	0
13	00	1401	00	Cuotas a pensiones	4,903,662
13	00	1402	00	Cuotas para la vivienda	2,451,827
13	00	1404	00	Cuotas al IMSS por enfermedades y maternidad	3,111,044
13	00	1405	00	Cuotas para el Sistema de Ahorro para el Retiro (SAR)	1,574,304
13	00	1501	01	Fondo de retiro, Liquidaciones	53,246,607
13	00	1503	00	Indemnizaciones por accidente en el trabajo	1,453,350
13	00	1601	00	Ayuda para despensa	5,684,146
13	00	1602	00	Ayuda para pasajes	3,679,740
13	00	1603	00	Otras ayudas	75,371
13	00	1701	00	Impacto al salario en el transcurso del año	0
13	00	1702	00	Otras medidas de carácter laboral y económicas	0
Total Capítulo 1000					202,494,400
13	00	2101	00	Material de oficina	266,567
13	00	2102	00	Material de limpieza	200,741
13	00	2103	00	Material didáctico	9,686
13	00	2105	00	Materiales y útiles de impresión y reproducción	33,487
13	00	2106	00	Accesorios, materiales y útiles de equipo de cómputo electrónico	228,792
13	00	2201	00	Alimentación para servidores públicos estatales	336,675
13	00	2204	00	Utensilios para el servicio de alimentación	16,938
13	00	2302	00	Refacciones, accesorios y herramientas menores	86,906

UP	ORG	PARTIDA	DESTINO	UNIDAD - PARTIDA PRESUPUESTAL	PRESUPUESTO EJERCIDO (Cifras preliminares a la cuenta pública anual 2010)
13	00	2401	00	Materiales de construcción y de reparación	4,851
13	00	2402	00	Estructuras y manufacturas	9,076
13	00	2404	00	Material eléctrico	48,825
13	00	2502	00	Plaguicidas, abonos y fertilizantes	3,897
13	00	2503	00	Medicinas y productos farmacéuticos	24,696
13	00	2506	00	Materiales y suministros médicos	6,766
13	00	2507	00	Materiales y suministros de laboratorio	7,701
13	00	2601	00	Combustibles	1,132,377
13	00	2602	00	Lubricantes y aditivos	689,620
13	00	2701	00	Vestuario, uniformes y blancos	115,334
13	00	2702	00	Prendas de protección	18,158
Total Capítulo 2000					3,241,092
13	00	3101	00	Servicio postal	66,039
13	00	3103	00	Servicio telefónico	3,484,418
13	00	3104	00	Servicio de energía eléctrica	3,271,742
13	00	3105	00	Servicio de agua potable	5,020,319
13	00	3201	00	Arrendamiento de edificios y locales	1,393,403
13	00	3203	00	Arrendamiento de maquinaria y equipo	296,058
13	00	3204	00	Arrendamiento de equipo de cómputo	0
13	00	3205	00	Arrendamiento de vehículos	0
13	00	3207	00	Subrogaciones	0
13	00	3302	00	Capacitación institucional	4,999,888
13	00	3303	00	Estudios diversos	32,596,683
13	00	3303	01	Estudios diversos, Certificación de Gobierno	965,352
13	00	3304	00	Capacitación especializada	762,930
13	00	3402	00	Fletes y maniobras	0
13	00	3404	00	Seguros	3,654,698
13	00	3408	00	Otros impuestos y derechos	564,792
13	00	3501	00	Mantenimiento y conservación de mobiliario y equipo de oficina	105,883
13	00	3502	00	Mantenimiento y conservación de equipo de cómputo	2,702,684
13	00	3503	00	Mantenimiento y conservación de maquinaria y equipo de transporte	510,522
13	00	3504	00	Mantenimiento y conservación de instalaciones	21,962,451
13	00	3506	00	Mantenimiento y conservación de maquinaria y equipo de trabajo específico	0

UP	ORG	PARTIDA	DESTINO	UNIDAD - PARTIDA PRESUPUESTAL	PRESUPUESTO EJERCIDO (Cifras preliminares a la cuenta pública anual 2010)
13	00	3507	00	Servicios de lavandería, limpieza, higiene y fumigación	169,257
13	00	3601	00	Gastos de difusión, publicaciones y edición de trabajos de Gobierno	864,616
13	00	3602	00	Impresiones de papelería oficial	69,501
13	00	3604	00	Servicio de telecomunicaciones	126,562
13	00	3701	00	Pasajes	238,425
13	00	3702	00	Viáticos	513,111
13	00	3802	00	Congresos, convenciones y exposiciones	372,417
Total Capítulo 3000					84,711,754
13	00	4301	00	Pagos de defunción	2,985,394
13	00	4602	00	Erogaciones contingentes	21,927
Total Capítulo 4000					3,007,321
13	00	5101	00	Mobiliario	112,837
13	00	5102	00	Equipo de oficina	25,497
13	00	5204	00	Equipo de telefonía y telecomunicaciones, Secretaría de Administración	10,463
13	00	5204	01	Equipo de telefonía y telecomunicaciones, Indemnización por siniestros	0
13	00	5206	00	Equipo de computación electrónico., Secretaría de Administración	4,049,163
13	00	5301	00	Vehículos y equipo terrestre, Secretaría de Administración	2,102,234
13	00	5301	02	Vehículos y equipo terrestre, Reposición de vehículos robados, siniestrados y pérdida total	1,524,000
13	00	5401	00	Equipo médico y de laboratorio	0
13	00	5501	00	Herramientas y máquinas-herramienta	0
13	00	5702	00	Terrenos	35,390,225
13	00	5802	02	Complementarias, Modernización tecnológica y administrativa	28,617,446
Total Capítulo 5000					71,831,865
Total Dependencia					365,286,432
CONTRALORÍA DEL ESTADO					
14	00	1101	00	Sueldo base, Sueldo base	45,625,160
14	00	1101	03	Sueldo base, Sueldo excedente	23,065
14	00	1301	00	Prima quinquenal por años de servicios efectivos prestados	470,033
14	00	1311	00	Prima vacacional y dominical	619,222
14	00	1312	00	Aguinaldo	6,341,846
14	00	1325	00	Estímulo por el día del servidor público	1,853,364
14	00	1401	00	Cuotas a pensiones	2,771,065
14	00	1402	00	Cuotas para la vivienda	1,385,531

UP	ORG	PARTIDA	DESTINO	UNIDAD - PARTIDA PRESUPUESTAL	PRESUPUESTO EJERCIDO (Cifras preliminares a la cuenta pública anual 2010)
14	00	1404	00	Cuotas al IMSS por enfermedades y maternidad	1,910,703
14	00	1405	00	Cuotas para el Sistema de Ahorro para el Retiro (SAR)	882,497
14	00	1601	00	Ayuda para despensa	3,611,237
14	00	1602	00	Ayuda para pasajes	2,236,548
14	00	1701	00	Impacto al salario en el transcurso del año	0
Total Capítulo 1000					67,730,270
14	00	2101	00	Material de oficina	138,702
14	00	2102	00	Material de limpieza	43,414
14	00	2103	00	Material didáctico	1,223
14	00	2104	00	Material estadístico y geográfico	0
14	00	2105	00	Materiales y útiles de impresión y reproducción	706
14	00	2106	00	Accesorios, materiales y útiles de equipo de cómputo electrónico	107,544
14	00	2201	00	Alimentación para servidores públicos estatales	59,530
14	00	2204	00	Utensilios para el servicio de alimentación	709
14	00	2302	00	Refacciones, accesorios y herramientas menores	14,276
14	00	2401	00	Materiales de construcción y de reparación	258
14	00	2402	00	Estructuras y manufacturas	346
14	00	2403	00	Materiales complementarios	0
14	00	2404	00	Material eléctrico	1,355
14	00	2503	00	Medicinas y productos farmacéuticos	3,532
14	00	2506	00	Materiales y suministros médicos	219
14	00	2507	00	Materiales y suministros de laboratorio	0
14	00	2601	00	Combustibles	730,104
14	00	2602	00	Lubricantes y aditivos	1,993
14	00	2702	00	Prendas de protección	35
Total Capítulo 2000					1,103,947
14	00	3101	00	Servicio postal	9,307
14	00	3103	00	Servicio telefónico	543,638
14	00	3104	00	Servicio de energía eléctrica	334,520
14	00	3201	00	Arrendamiento de edificios y locales	81,422
14	00	3203	00	Arrendamiento de maquinaria y equipo	88,432
14	00	3206	00	Arrendamientos especiales	0
14	00	3207	00	Subrogaciones	0

UP	ORG	PARTIDA	DESTINO	UNIDAD - PARTIDA PRESUPUESTAL	PRESUPUESTO EJERCIDO (Cifras preliminares a la cuenta pública anual 2010)
14	00	3303	00	Estudios diversos	0
14	00	3304	00	Capacitación especializada	11,465
14	00	3402	00	Fletes y maniobras	10,505
14	00	3404	00	Seguros	1,309,412
14	00	3405	00	Intereses, descuentos y otros servicios bancarios	0
14	00	3408	00	Otros impuestos y derechos	12,598
14	00	3501	00	Mantenimiento y conservación de mobiliario y equipo de oficina	4,418
14	00	3502	00	Mantenimiento y conservación de equipo de cómputo	77,881
14	00	3503	00	Mantenimiento y conservación de maquinaria y equipo de transporte	284,478
14	00	3504	00	Mantenimiento y conservación de instalaciones	73,592
14	00	3507	00	Servicios de lavandería, limpieza, higiene y fumigación	3,306
14	00	3601	00	Gastos de difusión, publicaciones y edición de trabajos de Gobierno	17,959
14	00	3602	00	Impresiones de papelería oficial	43,773
14	00	3604	00	Servicio de telecomunicaciones	49,811
14	00	3701	00	Pasajes	30,336
14	00	3702	00	Viáticos	225,452
14	00	3802	00	Congresos, convenciones y exposiciones	5,000
Total Capítulo 3000					3,217,304
14	00	5101	00	Mobiliario	7,858
14	00	5102	00	Equipo de oficina	6,476
14	00	5206	00	Equipo de computación electrónico.	48,242
14	00	5802	02	Complementarias, Fortalecimiento del Sistema Estatal de Control y Evaluación de la Gestión Pública	0
Total Capítulo 5000					62,576
Total Dependencia					72,114,097
PROCURADURÍA GENERAL DE JUSTICIA					
15	00	1101	00	Sueldo base, Sueldo base	565,782,272
15	00	1101	03	Sueldo base, Sueldo excedente	385,088
15	00	1104	00	Sobresueldos	17,541,776
15	00	1301	00	Prima quinquenal por años de servicios efectivos prestados	4,131,786
15	00	1310	00	Gratificaciones por nómina por servicios de seguridad	2,113,952
15	00	1311	00	Prima vacacional y dominical	7,508,732
15	00	1312	00	Aguinaldo	79,868,408

UP	ORG	PARTIDA	DESTINO	UNIDAD - PARTIDA PRESUPUESTAL	PRESUPUESTO EJERCIDO (Cifras preliminares a la cuenta pública anual 2010)
15	00	1325	00	Estímulo por el día del servidor público	2,749,396
15	00	1401	00	Cuotas a pensiones	34,347,229
15	00	1402	00	Cuotas para la vivienda	17,173,506
15	00	1404	00	Cuotas al IMSS por enfermedades y maternidad	26,822,282
15	00	1405	00	Cuotas para el Sistema de Ahorro para el Retiro (SAR)	11,244,718
15	00	1601	00	Ayuda para despensa	38,713,244
15	00	1602	00	Ayuda para pasajes	24,066,671
15	00	1701	00	Impacto al salario en el transcurso del año	0
15	00	1701	01	Impacto al salario en el transcurso del año, Personal Operativo	0
Total Capítulo 1000					832,449,059
15	00	2101	00	Material de oficina	3,457,478
15	00	2102	00	Material de limpieza	788,162
15	00	2103	00	Material didáctico	78,971
15	00	2104	00	Material estadístico y geográfico	1,624
15	00	2105	00	Materiales y útiles de impresión y reproducción	4,925
15	00	2106	00	Accesorios, materiales y útiles de equipo de cómputo electrónico	7,625,357
15	00	2201	00	Alimentación para servidores públicos estatales	712,406
15	00	2202	00	Alimentación para internos	315,623
15	00	2203	00	Alimentación de animales	23,791
15	00	2204	00	Utensilios para el servicio de alimentación	55,483
15	00	2302	00	Refacciones, accesorios y herramientas menores	5,228,227
15	00	2401	00	Materiales de construcción y de reparación	101,091
15	00	2402	00	Estructuras y manufacturas	63,846
15	00	2403	00	Materiales complementarios	22,663
15	00	2404	00	Material eléctrico	159,746
15	00	2502	00	Plaguicidas, abonos y fertilizantes	4,408
15	00	2503	00	Medicinas y productos farmacéuticos	12,896
15	00	2504	00	Vacunas	0
15	00	2506	00	Materiales y suministros médicos	677
15	00	2507	00	Materiales y suministros de laboratorio	0
15	00	2601	00	Combustibles	31,125,986
15	00	2602	00	Lubricantes y aditivos	196,611
15	00	2701	00	Vestuario, uniformes y blancos	1,076,236

Resumen Financiero del Gasto Gubernamental

UP	ORG	PARTIDA	DESTINO	UNIDAD - PARTIDA PRESUPUESTAL	PRESUPUESTO EJERCIDO (Cifras preliminares a la cuenta pública anual 2010)
15	00	2702	00	Prendas de protección	19,749
15	00	2703	00	Artículos deportivos	0
Total Capítulo 2000					51,075,957
15	00	3101	00	Servicio postal	243,561
15	00	3103	00	Servicio telefónico	13,752,996
15	00	3104	00	Servicio de energía eléctrica	8,231,181
15	00	3201	00	Arrendamiento de edificios y locales	8,998,441
15	00	3203	00	Arrendamiento de maquinaria y equipo	2,892,248
15	00	3205	00	Arrendamiento de vehículos	0
15	00	3206	00	Arrendamientos especiales	52
15	00	3207	00	Subrogaciones	400
15	00	3303	00	Estudios diversos	0
15	00	3304	00	Capacitación especializada	62,252
15	00	3402	00	Fletes y maniobras	89,723
15	00	3404	00	Seguros	11,758,824
15	00	3405	00	Intereses, descuentos y otros servicios bancarios	27,600
15	00	3408	00	Otros impuestos y derechos	89,896
15	00	3412	00	Gastos en actividades de seguridad pública	600,159
15	00	3501	00	Mantenimiento y conservación de mobiliario y equipo de oficina	1,239,799
15	00	3502	00	Mantenimiento y conservación de equipo de cómputo	603,333
15	00	3503	00	Mantenimiento y conservación de maquinaria y equipo de transporte	7,867,026
15	00	3504	00	Mantenimiento y conservación de instalaciones	3,816,872
15	00	3506	00	Mantenimiento y conservación de maquinaria y equipo de trabajo específico	744,622
15	00	3507	00	Servicios de lavandería, limpieza, higiene y fumigación	536,113
15	00	3601	00	Gastos de difusión, publicaciones y edición de trabajos de Gobierno	462,766
15	00	3602	00	Impresiones de papelería oficial	515,402
15	00	3604	00	Servicio de telecomunicaciones	20,973
15	00	3701	00	Pasajes	690,778
15	00	3702	00	Viáticos	2,227,921
15	00	3704	00	Traslado de personal	33,861
15	00	3802	00	Congresos, convenciones y exposiciones	237,487
Total Capítulo 3000					65,744,287

UP	ORG	PARTIDA	DESTINO	UNIDAD - PARTIDA PRESUPUESTAL	PRESUPUESTO EJERCIDO (Cifras preliminares a la cuenta pública anual 2010)
15	00	4602	00	Erogaciones contingentes	31,027
Total Capítulo 4000					31,027
15	00	5101	00	Mobiliario	669,085
15	00	5102	00	Equipo de oficina	80,349
15	00	5206	00	Equipo de computación electrónico.	143,650
15	00	5401	00	Equipo médico y de laboratorio	0
15	00	5501	00	Herramientas y máquinas-herramienta	21,271
15	00	5802	02	Complementarias, Programa de Seguridad Pública Estatal	522,000
Total Capítulo 5000					1,436,355
15	01	4149	00	Instituto Jalisciense de Ciencias Forenses, Gastos de operación	117,983,473
15	02	4148	00	Centro de Atención a Víctimas del Delito	0
Total Capítulo 4000					117,983,473
Total Dependencia					1,068,720,159
SECRETARÍA DE PLANEACIÓN					
16	00	1101	00	Sueldo base, Sueldo base	31,829,001
16	00	1101	03	Sueldo base, Sueldo excedente	60,714
16	00	1104	00	Sobresueldos	576,496
16	00	1201	00	Honorarios por servicios personales	1,526,292
16	00	1301	00	Prima quinquenal por años de servicios efectivos prestados	154,370
16	00	1311	00	Prima vacacional y dominical	454,725
16	00	1312	00	Aguinaldo	4,511,233
16	00	1325	00	Estímulo por el día del servidor público	1,242,251
16	00	1401	00	Cuotas a pensiones	1,957,241
16	00	1402	00	Cuotas para la vivienda	978,614
16	00	1404	00	Cuotas al IMSS por enfermedades y maternidad	941,331
16	00	1405	00	Cuotas para el Sistema de Ahorro para el Retiro (SAR)	609,905
16	00	1601	00	Ayuda para despensa	2,046,853
16	00	1602	00	Ayuda para pasajes	1,320,502
16	00	1701	00	Impacto al salario en el transcurso del año	0
Total Capítulo 1000					48,209,527
16	00	2101	00	Material de oficina	186,298
16	00	2102	00	Material de limpieza	38,538
16	00	2103	00	Material didáctico	1,907

UP	ORG	PARTIDA	DESTINO	UNIDAD - PARTIDA PRESUPUESTAL	PRESUPUESTO EJERCIDO (Cifras preliminares a la cuenta pública anual 2010)
16	00	2104	00	Material estadístico y geográfico	0
16	00	2105	00	Materiales y útiles de impresión y reproducción	20,459
16	00	2106	00	Accesorios, materiales y útiles de equipo de cómputo electrónico	765,313
16	00	2201	00	Alimentación para servidores públicos estatales	166,838
16	00	2204	00	Utensilios para el servicio de alimentación	8,044
16	00	2302	00	Refacciones, accesorios y herramientas menores	73,512
16	00	2403	00	Materiales complementarios	3,521
16	00	2404	00	Material eléctrico	36,620
16	00	2502	00	Plaguicidas, abonos y fertilizantes	0
16	00	2503	00	Medicinas y productos farmacéuticos	11,806
16	00	2506	00	Materiales y suministros médicos	7,216
16	00	2601	00	Combustibles	397,420
16	00	2602	00	Lubricantes y aditivos	1,512
16	00	2701	00	Vestuario, uniformes y blancos	227,628
Total Capítulo 2000					1,946,631
16	00	3103	00	Servicio telefónico	1,843,000
16	00	3104	00	Servicio de energía eléctrica	70,198
16	00	3105	00	Servicio de agua potable	5,577
16	00	3201	00	Arrendamiento de edificios y locales	782,694
16	00	3203	00	Arrendamiento de maquinaria y equipo	49,247
16	00	3204	00	Arrendamiento de equipo de cómputo	0
16	00	3207	00	Subrogaciones	0
16	00	3303	00	Estudios diversos	1,927,117
16	00	3304	00	Capacitación especializada	114,749
16	00	3401	00	Almacenaje, embalaje y envase	0
16	00	3402	00	Fletes y maniobras	8,026
16	00	3404	00	Seguros	896,024
16	00	3408	00	Otros impuestos y derechos	39,550
16	00	3501	00	Mantenimiento y conservación de mobiliario y equipo de oficina	20,671
16	00	3502	00	Mantenimiento y conservación de equipo de cómputo	81,298
16	00	3503	00	Mantenimiento y conservación de maquinaria y equipo de transporte	445,318
16	00	3504	00	Mantenimiento y conservación de instalaciones	814,557
16	00	3507	00	Servicios de lavandería, limpieza, higiene y fumigación	5,592

UP	ORG	PARTIDA	DESTINO	UNIDAD - PARTIDA PRESUPUESTAL	PRESUPUESTO EJERCIDO (Cifras preliminares a la cuenta pública anual 2010)
16	00	3601	00	Gastos de difusión, publicaciones y edición de trabajos de Gobierno	633,699
16	00	3602	00	Impresiones de papelería oficial	0
16	00	3604	00	Servicio de telecomunicaciones	161,846
16	00	3701	00	Pasajes	72,943
16	00	3702	00	Viáticos	621,725
16	00	3704	00	Traslado de personal	5,689
16	00	3802	00	Congresos, convenciones y exposiciones	1,028,110
Total Capítulo 3000					9,627,629
16	00	4212	00	Fideicomiso para el Desarrollo Regional Centro Occidente (FIDERCO)	1,000,000
16	00	4226	00	Fondo Complementario para el Desarrollo Regional	556,011,702
16	00	4236	00	Infraestructura de Tecnologías de Información y Comunicación	50,000,000
16	00	4602	00	Erogaciones contingentes	92,322
Total Capítulo 4000					607,104,025
16	00	5101	00	Mobiliario	98,093
16	00	5102	00	Equipo de oficina	101,402
16	00	5206	00	Equipo de computación electrónico.	807,308
Total Capítulo 5000					1,006,803
16	01	4109	00	Instituto de Información Territorial del Estado de Jalisco	21,085,841
Total Capítulo 4000					21,085,841
Total Dependencia					688,980,455
UNIDAD DE DEPENDENCIAS AUXILIARES					
17	00	1101	00	Sueldo base, Sueldo base	52,647,776
17	00	1101	03	Sueldo base, Sueldo excedente	132,253
17	00	1201	00	Honorarios por servicios personales	1,345,106
17	00	1301	00	Prima quinquenal por años de servicios efectivos prestados	207,557
17	00	1311	00	Prima vacacional y dominical	711,763
17	00	1312	00	Aguinaldo	7,262,031
17	00	1325	00	Estímulo por el día del servidor público	1,280,487
17	00	1401	00	Cuotas a pensiones	3,167,977
17	00	1402	00	Cuotas para la vivienda	1,583,987
17	00	1404	00	Cuotas al IMSS por enfermedades y maternidad	1,258,552
17	00	1405	00	Cuotas para el Sistema de Ahorro para el Retiro (SAR)	881,925
17	00	1601	00	Ayuda para despesa	3,143,925

UP	ORG	PARTIDA	DESTINO	UNIDAD - PARTIDA PRESUPUESTAL	PRESUPUESTO EJERCIDO (Cifras preliminares a la cuenta pública anual 2010)
17	00	1602	00	Ayuda para pasajes	2,086,662
17	00	1701	00	Impacto al salario en el transcurso del año	0
Total Capítulo 1000					75,710,001
17	00	2101	00	Material de oficina	459,621
17	00	2102	00	Material de limpieza	216,222
17	00	2103	00	Material didáctico	8,092
17	00	2104	00	Material estadístico y geográfico	0
17	00	2105	00	Materiales y útiles de impresión y reproducción	62,323
17	00	2106	00	Accesorios, materiales y útiles de equipo de cómputo electrónico	572,884
17	00	2201	00	Alimentación para servidores públicos estatales	1,742,085
17	00	2204	00	Utensilios para el servicio de alimentación	35,039
17	00	2301	00	Materias primas	3,323
17	00	2302	00	Refacciones, accesorios y herramientas menores	259,816
17	00	2401	00	Materiales de construcción y de reparación	10,494
17	00	2402	00	Estructuras y manufacturas	18,283
17	00	2403	00	Materiales complementarios	38,363
17	00	2404	00	Material eléctrico	86,253
17	00	2502	00	Plaguicidas, abonos y fertilizantes	3,455
17	00	2503	00	Medicinas y productos farmacéuticos	17,476
17	00	2507	00	Materiales y suministros de laboratorio	0
17	00	2601	00	Combustibles	1,798,063
17	00	2601	01	Combustibles, Equipo Aéreo	3,341,467
17	00	2602	00	Lubricantes y aditivos	24,216
17	00	2701	00	Vestuario, uniformes y blancos	248,566
Total Capítulo 2000					8,946,039
17	00	3101	00	Servicio postal	34,240
17	00	3103	00	Servicio telefónico	2,621,729
17	00	3104	00	Servicio de energía eléctrica	674,941
17	00	3105	00	Servicio de agua potable	22,987
17	00	3201	00	Arrendamiento de edificios y locales	4,877,234
17	00	3203	00	Arrendamiento de maquinaria y equipo	381,016
17	00	3205	00	Arrendamiento de vehículos	108,062
17	00	3207	00	Subrogaciones	0
17	00	3303	00	Estudios diversos	3,472,411

UP	ORG	PARTIDA	DESTINO	UNIDAD - PARTIDA PRESUPUESTAL	PRESUPUESTO EJERCIDO (Cifras preliminares a la cuenta pública anual 2010)
17	00	3304	00	Capacitación especializada	2,180,595
17	00	3402	00	Fletes y maniobras	117,609
17	00	3403	00	Servicios de vigilancia	28,377
17	00	3404	00	Seguros	6,701,519
17	00	3405	00	Intereses, descuentos y otros servicios bancarios	23,118
17	00	3408	00	Otros impuestos y derechos	714,279
17	00	3501	00	Mantenimiento y conservación de mobiliario y equipo de oficina	322,249
17	00	3502	00	Mantenimiento y conservación de equipo de cómputo	301,375
17	00	3503	00	Mantenimiento y conservación de maquinaria y equipo de transporte	1,343,064
17	00	3503	01	Mantenimiento y conservación de maquinaria y equipo de transporte, Equipo Aéreo	20,433,279
17	00	3504	00	Mantenimiento y conservación de instalaciones	2,678,683
17	00	3507	00	Servicios de lavandería, limpieza, higiene y fumigación	107,887
17	00	3601	00	Gastos de difusión, publicaciones y edición de trabajos de Gobierno	201,011,095
17	00	3602	00	Impresiones de papelería oficial	186,094
17	00	3604	00	Servicio de telecomunicaciones	226,909
17	00	3701	00	Pasajes	2,078,032
17	00	3702	00	Viáticos	4,590,431
17	00	3704	00	Traslado de personal	306,050
17	00	3801	00	Gastos de ceremonial y de orden social	17,303,906
17	00	3802	00	Congresos, convenciones y exposiciones	5,671,873
17	00	3804	00	Gastos menores	28,181
Total Capítulo 3000					278,547,227
17	00	4602	00	Erogaciones contingentes	0
Total Capítulo 4000					0
17	00	5101	00	Mobiliario	296,001
17	00	5102	00	Equipo de oficina	199,831
17	00	5103	00	Equipo educacional y recreativo	2,105
17	00	5204	00	Equipo de telefonía y telecomunicaciones	23,300
17	00	5205	00	Maquinaria y equipo electrónico	0
17	00	5206	00	Equipo de computación electrónico.	814,186
17	00	5301	00	Vehículos y equipo terrestre	493,049
Total Capítulo 5000					1,828,471
Total Dependencia					365,031,738

UP	ORG	PARTIDA	DESTINO	UNIDAD - PARTIDA PRESUPUESTAL	PRESUPUESTO EJERCIDO (Cifras preliminares a la cuenta pública anual 2010)
PARTICIPACIONES					
18	00	8101	00	Participaciones a Municipios por Ingresos Estatales	691,250,222
18	00	8102	00	Participaciones a Municipios por Ingresos Federales	7,042,986,065
18	00	8102	01	Participaciones a Municipios por Ingresos Federales, Aportación Federal Extraordinaria	4,181,188
18	00	8203	01	Aportaciones a Fideicomisos de Turismo , Aportación al Fideicomiso al Turismo de la Zona Metropolitana	36,853,340
18	00	8203	02	Aportaciones a Fideicomisos de Turismo , Aportación al Fideicomiso al Turismo en los Municipios del Interior del Estado	7,660,056
18	00	8203	03	Aportaciones a Fideicomisos de Turismo , Aportación al Fideicomiso al Turismo en Puerto Vallarta	35,513,698
18	00	8203	04	Aportaciones a Fideicomisos de Turismo , Aportación al Fideicomiso al Turismo en San Juan de los Lagos	405,698
18	00	8301	00	Fondo Compensatorio a Municipios	0
18	00	8303	00	Fondo de Incentivo a la Eficiencia de la Gestion Municipal	50,000,000
Total Capítulo 8000					7,868,850,267
Total Dependencia					7,868,850,267
DEUDA PÚBLICA					
19	00	9101	00	Amortización de la deuda pública	544,172,842
19	00	9201	00	Intereses de la deuda pública	889,896,562
19	00	9301	00	Comisiones y gastos de la deuda pública	3,161,822
19	00	9401	00	ADEFAS por Servicios Personales	65,246,303
19	00	9401	01	ADEFAS por Servicios Personales, Secretaría de Educación	14,990,899
19	00	9402	00	ADEFAS por conceptos distintos de Servicios Personales	15,670,091
19	00	9403	00	Devolución de ingresos percibidos indebidamente en ejercicios fiscales anteriores	16,661,033
Total Capítulo 9000					1,549,799,551
Total Dependencia					1,549,799,551
PODER JUDICIAL					
20	00	4150	00	Supremo Tribunal de Justicia , Gastos de operación	300,459,919
20	00	4150	01	Supremo Tribunal de Justicia , Instituto de Justicia Alternativa del Estado de Jalisco	0
20	00	4151	00	Consejo de la Judicatura del Estado de Jalisco, Gastos de operación	434,683,120
20	00	4152	00	Tribunal Electoral , Gastos de operación	37,245,860
20	00	4153	00	Tribunal de lo Administrativo del Estado , Gastos de operación	44,913,430
20	00	4601	03	Responsabilidad Patrimonial del Estado , Supremo Tribunal de Justicia	0
20	00	4601	04	Responsabilidad Patrimonial del Estado , Consejo de la Judicatura del Estado de Jalisco	273,877

UP	ORG	PARTIDA	DESTINO	UNIDAD - PARTIDA PRESUPUESTAL	PRESUPUESTO EJERCIDO (Cifras preliminares a la cuenta pública anual 2010)
20	00	4601	05	Responsabilidad Patrimonial del Estado , Tribunal Electoral	0
20	00	4601	06	Responsabilidad Patrimonial del Estado , Tribunal de lo Administrativo del Estado	0
Total Capítulo 4000					817,576,206
Total Dependencia					817,576,206
TRIBUNAL DE ARBITRAJE Y ESCALAFÓN					
21	00	1101	00	Sueldo base, Sueldo base	11,450,450
21	00	1101	03	Sueldo base, Sueldo excedente	216,180
21	00	1201	00	Honorarios por servicios personales	3,961,980
21	00	1301	00	Prima quinquenal por años de servicios efectivos prestados	40,875
21	00	1311	00	Prima vacacional y dominical	148,396
21	00	1312	00	Aguinaldo	1,637,758
21	00	1325	00	Estímulo por el día del servidor público	430,199
21	00	1401	00	Cuotas a pensiones	705,479
21	00	1402	00	Cuotas para la vivienda	352,740
21	00	1404	00	Cuotas al IMSS por enfermedades y maternidad	483,647
21	00	1405	00	Cuotas para el Sistema de Ahorro para el Retiro (SAR)	223,960
21	00	1601	00	Ayuda para despensa	747,456
21	00	1602	00	Ayuda para pasajes	484,501
21	00	1701	00	Impacto al salario en el transcurso del año	0
Total Capítulo 1000					20,883,620
21	00	2101	00	Material de oficina	100,491
21	00	2102	00	Material de limpieza	34,329
21	00	2103	00	Material didáctico	1,786
21	00	2105	00	Materiales y útiles de impresión y reproducción	4,532
21	00	2106	00	Accesorios, materiales y útiles de equipo de cómputo electrónico	32,878
21	00	2201	00	Alimentación para servidores públicos estatales	16,570
21	00	2204	00	Utensilios para el servicio de alimentación	1,078
21	00	2302	00	Refacciones, accesorios y herramientas menores	6,477
21	00	2402	00	Estructuras y manufacturas	1,078
21	00	2404	00	Material eléctrico	4,577
21	00	2503	00	Medicinas y productos farmacéuticos	0

Resumen Financiero del Gasto Gubernamental

UP	ORG	PARTIDA	DESTINO	UNIDAD - PARTIDA PRESUPUESTAL	PRESUPUESTO EJERCIDO (Cifras preliminares a la cuenta pública anual 2010)
21	00	2601	00	Combustibles	115,218
21	00	2602	00	Lubricantes y aditivos	706
21	00	2701	00	Vestuario, uniformes y blancos	0
Total Capítulo 2000					319,720
21	00	3101	00	Servicio postal	13,546
21	00	3103	00	Servicio telefónico	94,900
21	00	3104	00	Servicio de energía eléctrica	90,523
21	00	3203	00	Arrendamiento de maquinaria y equipo	87,588
21	00	3207	00	Subrogaciones	0
21	00	3304	00	Capacitación especializada	0
21	00	3404	00	Seguros	186,913
21	00	3408	00	Otros impuestos y derechos	171
21	00	3501	00	Mantenimiento y conservación de mobiliario y equipo de oficina	0
21	00	3502	00	Mantenimiento y conservación de equipo de cómputo	88,621
21	00	3503	00	Mantenimiento y conservación de maquinaria y equipo de transporte	61,566
21	00	3504	00	Mantenimiento y conservación de instalaciones	72,950
21	00	3507	00	Servicios de lavandería, limpieza, higiene y fumigación	13,656
21	00	3601	00	Gastos de difusión, publicaciones y edición de trabajos de Gobierno	507
21	00	3602	00	Impresiones de papelería oficial	110,859
21	00	3604	00	Servicio de telecomunicaciones	7,703
21	00	3701	00	Pasajes	4,800
21	00	3702	00	Viáticos	0
Total Capítulo 3000					834,301
21	00	4602	00	Erogaciones contingentes	0
Total Capítulo 4000					0
21	00	5101	00	Mobiliario	10,190
21	00	5102	00	Equipo de oficina	0
21	00	5206	00	Equipo de computación electrónico.	21,966
21	00	5802	01	Complementarias, Programa Emergente de Atención a Juicios Laborales	1,466,206
Total Capítulo 5000					1,498,362
Total Dependencia					23,536,002

UP	ORG	PARTIDA	DESTINO	UNIDAD - PARTIDA PRESUPUESTAL	PRESUPUESTO EJERCIDO (Cifras preliminares a la cuenta pública anual 2010)
COMISIÓN ESTATAL DE DERECHOS HUMANOS					
22	00	4154	00	Comisión Estatal de Derechos Humanos	91,575,420
22	00	4601	07	Responsabilidad Patrimonial del Estado , Comisión Estatal de Derechos Humanos	0
Total Capítulo 4000					91,575,420
Total Dependencia					91,575,420
SECRETARÍA DE SEGURIDAD PÚBLICA, PREVENCIÓN Y READAPTACIÓN SOCIAL					
23	00	1101	00	Sueldo base, Sueldo base	849,542,397
23	00	1101	03	Sueldo base, Sueldo excedente	1,818,540
23	00	1104	00	Sobresueldos	17,006,839
23	00	1207	00	Honorarios por servicios profesionales	866,666
23	00	1301	00	Prima quinquenal por años de servicios efectivos prestados	7,576,226
23	00	1310	00	Gratificaciones por nómina por servicios de seguridad	8,882,008
23	00	1311	00	Prima vacacional y dominical	11,686,980
23	00	1312	00	Aguinaldo	119,699,021
23	00	1325	00	Estímulo por el día del servidor público	13,161,820
23	00	1401	00	Cuotas a pensiones	51,714,918
23	00	1402	00	Cuotas para la vivienda	25,857,270
23	00	1404	00	Cuotas al IMSS por enfermedades y maternidad	46,740,799
23	00	1405	00	Cuotas para el Sistema de Ahorro para el Retiro (SAR)	17,118,259
23	00	1601	00	Ayuda para despensa	67,847,038
23	00	1602	00	Ayuda para pasajes	44,652,386
23	00	1701	00	Impacto al salario en el transcurso del año	0
23	00	1701	01	Impacto al salario en el transcurso del año, Personal Operativo	0
Total Capítulo 1000					1,284,171,167
23	00	2101	00	Material de oficina	1,979,889
23	00	2102	00	Material de limpieza	1,974,816
23	00	2103	00	Material didáctico	95,638
23	00	2104	00	Material estadístico y geográfico	3,307
23	00	2105	00	Materiales y útiles de impresión y reproducción	119,712
23	00	2106	00	Accesorios, materiales y útiles de equipo de cómputo electrónico	2,794,785
23	00	2201	00	Alimentación para servidores públicos estatales	1,478,320
23	00	2202	00	Alimentación para internos	189,194,344

UP	ORG	PARTIDA	DESTINO	UNIDAD - PARTIDA PRESUPUESTAL	PRESUPUESTO EJERCIDO (Cifras preliminares a la cuenta pública anual 2010)
23	00	2203	00	Alimentación de animales	343,293
23	00	2204	00	Utensilios para el servicio de alimentación	169,082
23	00	2301	00	Materias primas	2,392
23	00	2302	00	Refacciones, accesorios y herramientas menores	11,615,897
23	00	2401	00	Materiales de construcción y de reparación	1,142,046
23	00	2402	00	Estructuras y manufacturas	678,508
23	00	2403	00	Materiales complementarios	27,528
23	00	2404	00	Material eléctrico	1,236,129
23	00	2501	00	Sustancias químicas	291,416
23	00	2502	00	Plaguicidas, abonos y fertilizantes	106,330
23	00	2503	00	Medicinas y productos farmacéuticos	9,532,128
23	00	2504	00	Vacunas	0
23	00	2506	00	Materiales y suministros médicos	443,975
23	00	2507	00	Materiales y suministros de laboratorio	161,496
23	00	2601	00	Combustibles	49,701,716
23	00	2602	00	Lubricantes y aditivos	533,968
23	00	2701	00	Vestuario, uniformes y blancos	5,074,175
23	00	2702	00	Prendas de protección	158,380
23	00	2703	00	Artículos deportivos	13,894
Total Capítulo 2000					278,873,163
23	00	3101	00	Servicio postal	134,636
23	00	3103	00	Servicio telefónico	14,158,641
23	00	3104	00	Servicio de energía eléctrica	32,767,548
23	00	3201	00	Arrendamiento de edificios y locales	6,112,381
23	00	3203	00	Arrendamiento de maquinaria y equipo	2,672,912
23	00	3205	00	Arrendamiento de vehículos	1,950
23	00	3206	00	Arrendamientos especiales	51,272
23	00	3207	00	Subrogaciones	1,849,736
23	00	3302	00	Capacitación institucional	0
23	00	3303	00	Estudios diversos	219,723
23	00	3304	00	Capacitación especializada	120,698
23	00	3402	00	Fletes y maniobras	73,195
23	00	3404	00	Seguros	17,720,421

UP	ORG	PARTIDA	DESTINO	UNIDAD - PARTIDA PRESUPUESTAL	PRESUPUESTO EJERCIDO (Cifras preliminares a la cuenta pública anual 2010)
23	00	3408	00	Otros impuestos y derechos	462,630
23	00	3412	00	Gastos en actividades de seguridad pública	2,000
23	00	3501	00	Mantenimiento y conservación de mobiliario y equipo de oficina	956,666
23	00	3502	00	Mantenimiento y conservación de equipo de cómputo	664,029
23	00	3503	00	Mantenimiento y conservación de maquinaria y equipo de transporte	15,121,139
23	00	3504	00	Mantenimiento y conservación de instalaciones	6,290,383
23	00	3505	00	Mantenimiento y conservación de material y equipo de seguridad pública	0
23	00	3506	00	Mantenimiento y conservación de maquinaria y equipo de trabajo específico	500,630
23	00	3507	00	Servicios de lavandería, limpieza, higiene y fumigación	1,599,781
23	00	3601	00	Gastos de difusión, publicaciones y edición de trabajos de Gobierno	1,824,733
23	00	3602	00	Impresiones de papelería oficial	875,796
23	00	3604	00	Servicio de telecomunicaciones	305,343
23	00	3701	00	Pasajes	1,203,780
23	00	3702	00	Viáticos	31,451,289
23	00	3704	00	Traslado de personal	69,709
23	00	3802	00	Congresos, convenciones y exposiciones	639,258
Total Capítulo 3000					137,850,281
23	00	4408	01	Comisión Interinstitucional para Administrar los Fondos para la Seguridad Pública Estatal , Aportación Estatal	46,421,180
23	00	4408	02	Comisión Interinstitucional para Administrar los Fondos para la Seguridad Pública Estatal , Ramo 33	169,322,828
23	00	4408	03	Comisión Interinstitucional para Administrar los Fondos para la Seguridad Pública Estatal , Aportacion Estatal (2009	20,978,133
23	00	4408	04	Comisión Interinstitucional para Administrar los Fondos para la Seguridad Pública Estatal , Ramo 33 (2009)	49,440,469
23	00	4408	05	Comisión Interinstitucional para Administrar los Fondos para la Seguridad Pública Estatal , Ramo 33 Intereses (2008)	0
23	00	4602	00	Erogaciones contingentes	348,094
Total Capítulo 4000					286,510,704
23	00	5101	00	Mobiliario	522,028
23	00	5102	00	Equipo de oficina	349,776
23	00	5202	00	Maquinaria y equipo industrial	63,986
23	00	5204	00	Equipo de telefonía y telecomunicaciones	212,943
23	00	5206	00	Equipo de computación electrónico.	2,943,892
23	00	5301	00	Vehículos y equipo terrestre	4,311,034
23	00	5802	01	Complementarias, Programa de Seguridad Pública Estatal	63,026,963

UP	ORG	PARTIDA	DESTINO	UNIDAD - PARTIDA PRESUPUESTAL	PRESUPUESTO EJERCIDO (Cifras preliminares a la cuenta pública anual 2010)
23	00	5802	02	Complementarias, Apoyo a familias de policías caídos en el combate al crimen	0
23	00	5802	03	Complementarias, Instalaciones Militares	84,266,832
Total Capítulo 5000					155,697,454
23	02	4156	00	Aportación para el Programa de Telefonía Rural	1,164,577
23	03	4155	00	Industria Jalisciense de Rehabilitación Social (I.N.J.A.L.R.E.S.O.)	7,162,461
Total Capítulo 4000					8,327,038
Total Dependencia					2,151,429,806
APORTACIONES A MUNICIPIOS					
24	00	8201	00	Fondo de Infraestructura Social Municipal	1,173,494,108
24	00	8201	01	Fondo de Infraestructura Social Municipal, Ramo 33 - FISM 2009	193,740
24	00	8201	02	Fondo de Infraestructura Social Municipal, (FAIS), (FISM) 2008	1,436,284
24	00	8202	00	Fondo de Fortalecimiento Municipal	2,765,235,464
24	00	8202	02	Fondo de Fortalecimiento Municipal, Ramo 33 FORTAMUN 2009	357,586
24	00	8202	03	Fondo de Fortalecimiento Municipal, Ramo 33 FORTAMUN 2008	1,215,986
Total Capítulo 8000					3,941,933,168
Total Dependencia					3,941,933,168
INSTITUTO ELECTORAL Y DE PARTICIPACION CIUDADANA DEL ESTADO DE JALISCO					
25	00	4157	00	Instituto Electoral y de Participación Ciudadana del Estado de Jalisco, Gastos de operación	111,100,191
25	00	4157	05	Instituto Electoral y de Participación Ciudadana del Estado de Jalisco, Prerrogativas a partidos políticos	166,218,072
25	00	4601	08	Responsabilidad Patrimonial del Estado , Instituto Electoral y de Participación Ciudadana del Estado de Jalisco	0
Total Capítulo 4000					277,318,263
Total Dependencia					277,318,263
PROCURADURÍA SOCIAL					
26	00	1101	00	Sueldo base, Sueldo base	53,856,927
26	00	1101	03	Sueldo base, Sueldo excedente	5,484,765
26	00	1104	00	Sobresueldos	978,108
26	00	1301	00	Prima quinquenal por años de servicios efectivos prestados	259,265
26	00	1311	00	Prima vacacional y dominical	847,769
26	00	1312	00	Aguinaldo	8,383,614
26	00	1325	00	Estímulo por el día del servidor público	2,412,343
26	00	1401	00	Cuotas a pensiones	3,635,219

UP	ORG	PARTIDA	DESTINO	UNIDAD - PARTIDA PRESUPUESTAL	PRESUPUESTO EJERCIDO (Cifras preliminares a la cuenta pública anual 2010)
26	00	1402	00	Cuotas para la vivienda	1,817,611
26	00	1404	00	Cuotas al IMSS por enfermedades y maternidad	2,343,001
26	00	1405	00	Cuotas para el Sistema de Ahorro para el Retiro (SAR)	1,159,378
26	00	1601	00	Ayuda para despensa	3,977,273
26	00	1602	00	Ayuda para pasajes	2,522,691
26	00	1701	00	Impacto al salario en el transcurso del año	0
Total Capítulo 1000					87,677,964
26	00	2101	00	Material de oficina	223,359
26	00	2102	00	Material de limpieza	59,913
26	00	2103	00	Material didáctico	14,102
26	00	2104	00	Material estadístico y geográfico	0
26	00	2105	00	Materiales y útiles de impresión y reproducción	56
26	00	2106	00	Accesorios, materiales y útiles de equipo de cómputo electrónico	278,629
26	00	2201	00	Alimentación para servidores públicos estatales	90,958
26	00	2204	00	Utensilios para el servicio de alimentación	8,811
26	00	2302	00	Refacciones, accesorios y herramientas menores	55,340
26	00	2404	00	Material eléctrico	12,030
26	00	2503	00	Medicinas y productos farmacéuticos	4,458
26	00	2507	00	Materiales y suministros de laboratorio	0
26	00	2601	00	Combustibles	385,267
26	00	2602	00	Lubricantes y aditivos	3,719
26	00	2701	00	Vestuario, uniformes y blancos	44,860
26	00	2702	00	Prendas de protección	1,454
26	00	2703	00	Artículos deportivos	0
Total Capítulo 2000					1,182,955
26	00	3101	00	Servicio postal	12,715
26	00	3102	00	Servicio telegráfico	0
26	00	3103	00	Servicio telefónico	978,794
26	00	3104	00	Servicio de energía eléctrica	239,887
26	00	3105	00	Servicio de agua potable	1,044
26	00	3201	00	Arrendamiento de edificios y locales	607,872
26	00	3203	00	Arrendamiento de maquinaria y equipo	60,921
26	00	3204	00	Arrendamiento de equipo de cómputo	468,668

UP	ORG	PARTIDA	DESTINO	UNIDAD - PARTIDA PRESUPUESTAL	PRESUPUESTO EJERCIDO (Cifras preliminares a la cuenta pública anual 2010)
26	00	3303	00	Estudios diversos	24,000
26	00	3304	00	Capacitación especializada	885,456
26	00	3402	00	Fletes y maniobras	5,000
26	00	3404	00	Seguros	1,909,998
26	00	3408	00	Otros impuestos y derechos	65,681
26	00	3501	00	Mantenimiento y conservación de mobiliario y equipo de oficina	26,267
26	00	3502	00	Mantenimiento y conservación de equipo de cómputo	57,707
26	00	3503	00	Mantenimiento y conservación de maquinaria y equipo de transporte	191,798
26	00	3504	00	Mantenimiento y conservación de instalaciones	353,682
26	00	3507	00	Servicios de lavandería, limpieza, higiene y fumigación	277,008
26	00	3601	00	Gastos de difusión, publicaciones y edición de trabajos de Gobierno	126,820
26	00	3602	00	Impresiones de papelería oficial	32,219
26	00	3604	00	Servicio de telecomunicaciones	118,108
26	00	3701	00	Pasajes	107,381
26	00	3702	00	Viáticos	793,060
26	00	3802	00	Congresos, convenciones y exposiciones	34,735
Total Capítulo 3000					7,378,819
26	00	4301	00	Pagos de defunción	0
26	00	4602	00	Erogaciones contingentes	2,563
Total Capítulo 4000					2,563
26	00	5101	00	Mobiliario	48,672
26	00	5102	00	Equipo de oficina	45,061
26	00	5204	00	Equipo de telefonía y telecomunicaciones	0
26	00	5301	00	Vehículos y equipo terrestre	187,036
Total Capítulo 5000					280,769
Total Dependencia					96,523,070
PROCURADURIA DE DESARROLLO URBANO					
27	00	4159	00	Procuraduría de Desarrollo Urbano	24,384,622
Total Capítulo 4000					24,384,622
Total Dependencia					24,384,622
SECRETARÍA DE MEDIO AMBIENTE PARA EL DESARROLLO SUSTENTABLE					
28	00	1101	00	Sueldo base, Sueldo base	38,065,019
28	00	1101	03	Sueldo base, Sueldo excedente	213,294

UP	ORG	PARTIDA	DESTINO	UNIDAD - PARTIDA PRESUPUESTAL	PRESUPUESTO EJERCIDO (Cifras preliminares a la cuenta pública anual 2010)
28	00	1104	00	Sobresueldos	648,620
28	00	1201	00	Honorarios por servicios personales	79,800
28	00	1301	00	Prima quinquenal por años de servicios efectivos prestados	221,192
28	00	1311	00	Prima vacacional y dominical	541,420
28	00	1312	00	Aguinaldo	5,458,558
28	00	1325	00	Estímulo por el día del servidor público	1,575,320
28	00	1401	00	Cuotas a pensiones	2,348,915
28	00	1402	00	Cuotas para la vivienda	1,174,450
28	00	1404	00	Cuotas al IMSS por enfermedades y maternidad	1,585,943
28	00	1405	00	Cuotas para el Sistema de Ahorro para el Retiro (SAR)	747,602
28	00	1601	00	Ayuda para despensa	2,777,551
28	00	1602	00	Ayuda para pasajes	1,733,857
28	00	1701	00	Impacto al salario en el transcurso del año	0
Total Capítulo 1000					57,171,538
28	00	2101	00	Material de oficina	353,503
28	00	2102	00	Material de limpieza	141,728
28	00	2105	00	Materiales y útiles de impresión y reproducción	116,188
28	00	2106	00	Accesorios, materiales y útiles de equipo de cómputo electrónico	302,134
28	00	2201	00	Alimentación para servidores públicos estatales	164,398
28	00	2204	00	Utensilios para el servicio de alimentación	48,185
28	00	2302	00	Refacciones, accesorios y herramientas menores	206,507
28	00	2401	00	Materiales de construcción y de reparación	161,078
28	00	2402	00	Estructuras y manufacturas	24,331
28	00	2403	00	Materiales complementarios	37,705
28	00	2404	00	Material eléctrico	54,257
28	00	2503	00	Medicinas y productos farmacéuticos	14,345
28	00	2601	00	Combustibles	1,873,135
28	00	2602	00	Lubricantes y aditivos	36,460
28	00	2701	00	Vestuario, uniformes y blancos	443,525
28	00	2702	00	Prendas de protección	129,893
Total Capítulo 2000					4,107,372
28	00	3101	00	Servicio postal	82,763
28	00	3103	00	Servicio telefónico	820,231

UP	ORG	PARTIDA	DESTINO	UNIDAD - PARTIDA PRESUPUESTAL	PRESUPUESTO EJERCIDO (Cifras preliminares a la cuenta pública anual 2010)
28	00	3104	00	Servicio de energía eléctrica	696,744
28	00	3105	00	Servicio de agua potable	971
28	00	3201	00	Arrendamiento de edificios y locales	3,811,914
28	00	3203	00	Arrendamiento de maquinaria y equipo	86,897
28	00	3301	00	Servicios de asesoría	0
28	00	3304	00	Capacitación especializada	32,195
28	00	3404	00	Seguros	1,184,685
28	00	3408	00	Otros impuestos y derechos	107,653
28	00	3501	00	Mantenimiento y conservación de mobiliario y equipo de oficina	86,465
28	00	3502	00	Mantenimiento y conservación de equipo de cómputo	159,779
28	00	3503	00	Mantenimiento y conservación de maquinaria y equipo de transporte	1,038,200
28	00	3504	00	Mantenimiento y conservación de instalaciones	1,475,053
28	00	3506	00	Mantenimiento y conservación de maquinaria y equipo de trabajo específico	59,998
28	00	3507	00	Servicios de lavandería, limpieza, higiene y fumigación	208,680
28	00	3601	00	Gastos de difusión, publicaciones y edición de trabajos de Gobierno	667,048
28	00	3602	00	Impresiones de papelería oficial	4,927,358
28	00	3604	00	Servicio de telecomunicaciones	86,308
28	00	3701	00	Pasajes	614,774
28	00	3702	00	Viáticos	1,081,865
28	00	3802	00	Congresos, convenciones y exposiciones	783,115
Total Capítulo 3000					18,012,695
28	00	4602	00	Erogaciones contingentes	44,232
Total Capítulo 4000					44,232
28	00	5101	00	Mobiliario	161,610
28	00	5102	00	Equipo de oficina	67,149
28	00	5203	00	Maquinaria y equipo de construcción	0
28	00	5204	00	Equipo de telefonía y telecomunicaciones	203,033
28	00	5206	00	Equipo de computación electrónico.	1,411,005
28	00	5207	00	Maquinaria y equipo diverso	0
28	00	5301	00	Vehículos y equipo terrestre	377,589
28	00	5502	00	Refacciones y accesorios mayores	1,704,916
28	00	5802	03	Complementarias, Convenio de Coordinación del anexo 31 del pef 2009 (SEMADES 2009)	10,994,000

UP	ORG	PARTIDA	DESTINO	UNIDAD - PARTIDA PRESUPUESTAL	PRESUPUESTO EJERCIDO (Cifras preliminares a la cuenta pública anual 2010)
28	00	5802	06	Complementarias, Anexo 34- Medio ambiente y recursos naturales (Ramo 16)	21,776,253
28	00	5802	08	Complementarias, Anexo 34- Medio Ambiente y Recursos Naturales (Aportación Estatal)	2,325,000
Total Capítulo 5000					39,020,555
28	00	6112	00	Infraestructura de Protección, Conservación y Preservación Ecológica	13,442,072
28	00	6204	00	Fomento de Actividades de Protección, Conservación y Preservación Ecológica , Fomento de Actividades de Protección, Conservación y Preservación Ecológica	4,047,168
Total Capítulo 6000					17,489,241
Total Dependencia					135,845,632
SECRETARIA DE DESARROLLO HUMANO					
29	00	1101	00	Sueldo base, Sueldo base	57,270,444
29	00	1101	03	Sueldo base, Sueldo excedente	77,826
29	00	1104	00	Sobresueldos	858,351
29	00	1301	00	Prima quinquenal por años de servicios efectivos prestados	96,101
29	00	1311	00	Prima vacacional y dominical	786,322
29	00	1312	00	Aguinaldo	8,093,302
29	00	1325	00	Estímulo por el día del servidor público	2,406,915
29	00	1401	00	Cuotas a pensiones	3,499,699
29	00	1402	00	Cuotas para la vivienda	1,749,852
29	00	1404	00	Cuotas al IMSS por enfermedades y maternidad	2,701,555
29	00	1405	00	Cuotas para el Sistema de Ahorro para el Retiro (SAR)	1,117,889
29	00	1601	00	Ayuda para despensa	4,681,574
29	00	1602	00	Ayuda para pasajes	2,960,375
29	00	1701	00	Impacto al salario en el transcurso del año	0
Total Capítulo 1000					86,300,206
29	00	2101	00	Material de oficina	468,862
29	00	2102	00	Material de limpieza	84,851
29	00	2103	00	Material didáctico	15,111
29	00	2104	00	Material estadístico y geográfico	0
29	00	2105	00	Materiales y útiles de impresión y reproducción	44,185
29	00	2106	00	Accesorios, materiales y útiles de equipo de cómputo electrónico	511,293
29	00	2201	00	Alimentación para servidores públicos estatales	240,539
29	00	2204	00	Utensilios para el servicio de alimentación	12,898

UP	ORG	PARTIDA	DESTINO	UNIDAD - PARTIDA PRESUPUESTAL	PRESUPUESTO EJERCIDO (Cifras preliminares a la cuenta pública anual 2010)
29	00	2302	00	Refacciones, accesorios y herramientas menores	45,822
29	00	2404	00	Material eléctrico	109,967
29	00	2503	00	Medicinas y productos farmacéuticos	25,163
29	00	2507	00	Materiales y suministros de laboratorio	4,494
29	00	2601	00	Combustibles	1,889,278
29	00	2602	00	Lubricantes y aditivos	19,574
29	00	2701	00	Vestuario, uniformes y blancos	167,177
Total Capítulo 2000					3,639,216
29	00	3101	00	Servicio postal	28,541
29	00	3103	00	Servicio telefónico	2,560,997
29	00	3104	00	Servicio de energía eléctrica	697,491
29	00	3201	00	Arrendamiento de edificios y locales	1,576,739
29	00	3203	00	Arrendamiento de maquinaria y equipo	154,758
29	00	3205	00	Arrendamiento de vehículos	0
29	00	3303	00	Estudios diversos	997,795
29	00	3304	00	Capacitación especializada	203,191
29	00	3402	00	Fletes y maniobras	0
29	00	3404	00	Seguros	1,421,261
29	00	3405	00	Intereses, descuentos y otros servicios bancarios	147
29	00	3408	00	Otros impuestos y derechos	185,808
29	00	3501	00	Mantenimiento y conservación de mobiliario y equipo de oficina	146,154
29	00	3502	00	Mantenimiento y conservación de equipo de cómputo	135,717
29	00	3503	00	Mantenimiento y conservación de maquinaria y equipo de transporte	1,330,350
29	00	3504	00	Mantenimiento y conservación de instalaciones	605,662
29	00	3507	00	Servicios de lavandería, limpieza, higiene y fumigación	353,370
29	00	3601	00	Gastos de difusión, publicaciones y edición de trabajos de Gobierno	1,596,097
29	00	3602	00	Impresiones de papelería oficial	10,938
29	00	3604	00	Servicio de telecomunicaciones	422,136
29	00	3701	00	Pasajes	353,401
29	00	3702	00	Viáticos	2,994,010
29	00	3704	00	Traslado de personal	29,179
29	00	3802	00	Congresos, convenciones y exposiciones	3,417,354
Total Capítulo 3000					19,221,095

UP	ORG	PARTIDA	DESTINO	UNIDAD - PARTIDA PRESUPUESTAL	PRESUPUESTO EJERCIDO (Cifras preliminares a la cuenta pública anual 2010)
29	00	4225	00	Aportación para el Desarrollo Social del Estado, Programa 3X1 para migrantes Migrantes-radicalados en EUA-(Infraestructura)	57,437,212
29	00	4225	01	Aportación para el Desarrollo Social del Estado, Programa Estatal de Infraestructura Social con los Migrantes	77,981,785
29	00	4225	02	Aportación para el Desarrollo Social del Estado, Programa Mejora Tu Casa	61,670,954
29	00	4225	04	Aportación para el Desarrollo Social del Estado, Programa de Desarrollo de Zonas Prioritarias	24,243,264
29	00	4225	05	Aportación para el Desarrollo Social del Estado, Programa empleo temporal	4,635,177
29	00	4225	06	Aportación para el Desarrollo Social del Estado, Programa jornaleros agrícolas	1,405,168
29	00	4225	07	Aportación para el Desarrollo Social del Estado, Programa Habitat	10,919,144
29	00	4225	08	Aportación para el Desarrollo Social del Estado, Programa opciones productivas	2,821,897
29	00	4225	09	Aportación para el Desarrollo Social del Estado, Programa de infraestructura básica para la atención de Pueblos Indígenas	8,716,335
29	00	4225	10	Aportación para el Desarrollo Social del Estado, Programa de Infraestructura Básica para la atención de los pueblos indígenas 2009	0
29	00	4225	11	Aportación para el Desarrollo Social del Estado, Fondo de Apoyo a Migrantes 2010	11,793,598
29	00	4225	12	Aportación para el Desarrollo Social del Estado, Programa de Rescate de Espacios Públicos	9,999,575
29	00	4304	02	Instituciones sin fines de lucro , Fundación TELETON Mexico, A.C.	30,000,000
29	00	4304	03	Instituciones sin fines de lucro , Centro de Integración Juvenil Jalisco, A.C.	15,000,000
29	00	4307	01	Aportacion para el Desarrollo Humano y Social del Estado, Programa Adultos Mayores	171,561,000
29	00	4307	02	Aportacion para el Desarrollo Humano y Social del Estado, Programa Llega	129,768,686
29	00	4307	03	Aportacion para el Desarrollo Humano y Social del Estado, Programa Becas Indígenas	5,880,000
29	00	4308	00	Aportación a los Organismos de la Sociedad Civil	50,000,000
29	00	4602	00	Erogaciones contingentes	0
Total Capítulo 4000					673,833,795
29	00	5101	00	Mobiliario	95,890
29	00	5102	00	Equipo de oficina	97,132
29	00	5103	00	Equipo educacional y recreativo	68,468
29	00	5204	00	Equipo de telefonía y telecomunicaciones	39,817
29	00	5206	00	Equipo de computación electrónico.	875,108
29	00	5301	00	Vehículos y equipo terrestre	1,677,150
Total Capítulo 5000					2,853,565

UP	ORG	PARTIDA	DESTINO	UNIDAD - PARTIDA PRESUPUESTAL	PRESUPUESTO EJERCIDO (Cifras preliminares a la cuenta pública anual 2010)
29	02	4160	01	Sistema para el Desarrollo Integral de la Familia "Jalisco" (DIF) , Aportación Estatal	218,710,489
29	02	4160	02	Sistema para el Desarrollo Integral de la Familia "Jalisco" (DIF) , Ramo 33	294,503,414
29	02	4160	03	Sistema para el Desarrollo Integral de la Familia "Jalisco" (DIF) , Provisión para la atención y prevención de la violencia intrafamiliar	7,408,280
29	02	4160	04	Sistema para el Desarrollo Integral de la Familia "Jalisco" (DIF) , Adultos Mayores	2,249,520
29	02	4160	05	Sistema para el Desarrollo Integral de la Familia "Jalisco" (DIF) , Infraestructura comunitaria (CADI, SUPERA)	51,499,996
29	02	4160	07	Sistema para el Desarrollo Integral de la Familia "Jalisco" (DIF) , Centro de Rehabilitación Integral del DIF	15,450,000
29	02	4160	08	Sistema para el Desarrollo Integral de la Familia "Jalisco" (DIF) , Programa para la Protección y Desarrollo Integral de la Infancia (PPDII)	5,805,679
29	02	4160	09	Sistema para el Desarrollo Integral de la Familia "Jalisco" (DIF) , Ramo 33 (Productos Financieros ejercicio 2009)	8,830
29	02	4160	10	Sistema para el Desarrollo Integral de la Familia "Jalisco" (DIF) , Centro de atención a la niñez con discapacidad intelectual CANDI (100 Corazones) (FIEF 2010)	24,876,561
29	03	4161	00	Hogar Cabañas	38,553,889
29	04	4162	00	Instituto Jalisciense de Asistencia Social	556,820
29	04	4304	01	Instituciones sin fines de lucro , Unidad Asistencial para Indigentes (U.A.P.I.)	8,796,720
29	04	4304	02	Instituciones sin fines de lucro , Asilo Leónidas K. Demos	3,265,200
29	04	4304	03	Instituciones sin fines de lucro , Asilo Club de Leones	1,927,948
29	04	4304	04	Instituciones sin fines de lucro , Salas de Velación	2,080,808
29	04	4304	05	Instituciones sin fines de lucro , Centro de Terapias Especiales	844,700
29	04	4304	06	Instituciones sin fines de lucro , Centros de Capacitación	6,951,060
29	04	4304	07	Instituciones sin fines de lucro , Apoyo a Invidentes del Estado	172,108
29	05	4167	00	Comisión Estatal Indígena	3,515,196
Total Capítulo 4000					687,177,217
Total Dependencia					1,473,025,093
SECRETARIA DE TRABAJO Y PREVISION SOCIAL					
30	00	1101	00	Sueldo base, Sueldo base	98,077,854
30	00	1101	03	Sueldo base, Sueldo excedente	148,265
30	00	1104	00	Sobresueldos	2,599,060
30	00	1207	00	Honorarios por servicios profesionales	499,983
30	00	1301	00	Prima quinquenal por años de servicios efectivos prestados	773,390
30	00	1311	00	Prima vacacional y dominical	1,393,545

UP	ORG	PARTIDA	DESTINO	UNIDAD - PARTIDA PRESUPUESTAL	PRESUPUESTO EJERCIDO (Cifras preliminares a la cuenta pública anual 2010)
30	00	1312	00	Aguinaldo	13,980,911
30	00	1325	00	Estímulo por el día del servidor público	4,430,766
30	00	1401	00	Cuotas a pensiones	6,105,401
30	00	1402	00	Cuotas para la vivienda	3,052,699
30	00	1404	00	Cuotas al IMSS por enfermedades y maternidad	5,132,741
30	00	1405	00	Cuotas para el Sistema de Ahorro para el Retiro (SAR)	1,991,407
30	00	1601	00	Ayuda para despensa	7,723,470
30	00	1602	00	Ayuda para pasajes	4,989,693
30	00	1701	00	Impacto al salario en el transcurso del año	0
Total Capítulo 1000					150,899,185
30	00	2101	00	Material de oficina	480,991
30	00	2102	00	Material de limpieza	96,108
30	00	2103	00	Material didáctico	11,642
30	00	2104	00	Material estadístico y geográfico	7,039
30	00	2105	00	Materiales y útiles de impresión y reproducción	13,463
30	00	2106	00	Accesorios, materiales y útiles de equipo de cómputo electrónico	1,001,001
30	00	2201	00	Alimentación para servidores públicos estatales	267,467
30	00	2204	00	Utensilios para el servicio de alimentación	16,055
30	00	2302	00	Refacciones, accesorios y herramientas menores	47,560
30	00	2401	00	Materiales de construcción y de reparación	31,356
30	00	2402	00	Estructuras y manufacturas	44,868
30	00	2403	00	Materiales complementarios	38,348
30	00	2404	00	Material eléctrico	76,725
30	00	2503	00	Medicinas y productos farmacéuticos	8,475
30	00	2507	00	Materiales y suministros de laboratorio	1,580
30	00	2601	00	Combustibles	584,391
30	00	2702	00	Prendas de protección	22,623
Total Capítulo 2000					2,749,690
30	00	3101	00	Servicio postal	130,975
30	00	3102	00	Servicio telegráfico	1,235
30	00	3103	00	Servicio telefónico	880,991
30	00	3104	00	Servicio de energía eléctrica	942,188

UP	ORG	PARTIDA	DESTINO	UNIDAD - PARTIDA PRESUPUESTAL	PRESUPUESTO EJERCIDO (Cifras preliminares a la cuenta pública anual 2010)
30	00	3105	00	Servicio de agua potable	1,686
30	00	3201	00	Arrendamiento de edificios y locales	3,204,280
30	00	3203	00	Arrendamiento de maquinaria y equipo	370,704
30	00	3204	00	Arrendamiento de equipo de cómputo	404,721
30	00	3304	00	Capacitación especializada	754,814
30	00	3402	00	Fletes y maniobras	44,266
30	00	3404	00	Seguros	1,467,584
30	00	3408	00	Otros impuestos y derechos	108,055
30	00	3501	00	Mantenimiento y conservación de mobiliario y equipo de oficina	65,712
30	00	3502	00	Mantenimiento y conservación de equipo de cómputo	121,360
30	00	3503	00	Mantenimiento y conservación de maquinaria y equipo de transporte	670,513
30	00	3504	00	Mantenimiento y conservación de instalaciones	701,135
30	00	3507	00	Servicios de lavandería, limpieza, higiene y fumigación	234,581
30	00	3601	00	Gastos de difusión, publicaciones y edición de trabajos de Gobierno	190,412
30	00	3602	00	Impresiones de papelería oficial	420,865
30	00	3604	00	Servicio de telecomunicaciones	61,108
30	00	3701	00	Pasajes	763,081
30	00	3702	00	Viáticos	960,010
30	00	3802	00	Congresos, convenciones y exposiciones	430,179
Total Capítulo 3000					12,930,453
30	00	4602	00	Erogaciones contingentes	0
Total Capítulo 4000					0
30	00	5101	00	Mobiliario	238,685
30	00	5102	00	Equipo de oficina	89,778
30	00	5204	00	Equipo de telefonía y telecomunicaciones	0
30	00	5205	00	Maquinaria y equipo electrónico	3,264
30	00	5206	00	Equipo de computación electrónico.	357,705
30	00	5802	04	Complementarias, Fortalecimiento al Empleo	60,000,000
30	00	5802	06	Complementarias, Reconocimiento al desempeño laboral	4,371,767
30	00	5802	09	Complementarias, Fortalecimiento al Empleo, capacitación para el trabajo a mujeres	25,000,000
Total Capítulo 5000					90,061,199
Total Dependencia					256,640,526

UP	ORG	PARTIDA	DESTINO	UNIDAD - PARTIDA PRESUPUESTAL	PRESUPUESTO EJERCIDO (Cifras preliminares a la cuenta pública anual 2010)
INSTITUTO DE TRANSPARENCIA E INFORMACIÓN PÚBLICA DEL ESTADO DE JALISCO					
31	00	4163	00	Instituto de Transparencia e Información Pública del Estado de Jalisco	19,532,300
Total Capítulo 4000					19,532,300
Total Dependencia					19,532,300
CONSEJO ECONÓMICO Y SOCIAL DEL ESTADO DE JALISCO PARA EL DESARROLLO Y LA COMPETITIVIDAD					
32	00	4107	00	Consejo Económico y Social del Estado de Jalisco para el Desarrollo y la Competitividad	13,408,440
Total Capítulo 4000					13,408,440
Total Dependencia					13,408,440
TOTAL GENERAL					69,307,028,670

11. Elementos y Categorías Programático Presupuestales

ELEMENTOS Y CATEGORÍAS PROGRAMÁTICO PRESUPUESTALES

Unidad presupuestal - Eje del Plan Estatal de Desarrollo - Programa de gobierno
Capítulo de gasto - Proyecto/Proceso

PRESUPUESTO EJERCIDO
(Cifras preliminares a la
cuenta pública anual 2010)

PODER LEGISLATIVO			
Por eje del PED			
	03	Respeto y Justicia	761,170,000
			761,170,000
Por Programa de Gobierno			
	16	Impulso al Desarrollo Democrático	761,170,000
			761,170,000
Por Capítulo			
	4000	TRANSFERENCIAS, SUBSIDIOS, SUBVENCIONES, PENSIONES Y JUBILACIONES	761,170,000
			761,170,000
Por Proyecto/Proceso			
		Poder Legislativo del Estado de Jalisco	761,170,000
			761,170,000
DESPACHO DEL GOBERNADOR			
Por eje del PED			
	04	Buen Gobierno	6,719,412
			6,719,412
Por Programa de Gobierno			
	17	Fortalecimiento Institucional	6,719,412
			6,719,412
Por Capítulo			
	1000	SERVICIOS PERSONALES	5,261,272
	2000	MATERIALES Y SUMINISTROS	227,787
	3000	SERVICIOS GENERALES	1,213,536
	4000	TRANSFERENCIAS, SUBSIDIOS, SUBVENCIONES, PENSIONES Y JUBILACIONES	0
	5000	BIENES MUEBLES E INMUEBLES	16,817
			6,719,412
Por Proyecto/Proceso			

Unidad presupuestal - Eje del Plan Estatal de Desarrollo - Programa de gobierno Capítulo de gasto - Proyecto/Proceso			PRESUPUESTO EJERCIDO (Cifras preliminares a la cuenta pública anual 2010)
		Seguimiento de la operación de las Unidades Auxiliares del Despacho	6,719,412
			6,719,412
SECRETARÍA GENERAL DE GOBIERNO			
Por eje del PED			
	02	Desarrollo Social	118,487,139
	03	Respeto y Justicia	367,292,411
	04	Buen Gobierno	61,119,524
			546,899,073
Por Programa de Gobierno			
	07	Educación y Deporte para una Vida Digna	94,504,761
	10	Desarrollo Humano y Social Sustentable	23,982,378
	13	Protección Civil	93,032,660
	14	Seguridad Pública	11,095,114
	15	Seguridad Jurídica de Ciudadanos y Bienes	204,455,280
	16	Impulso al Desarrollo Democrático	58,709,357
	17	Fortalecimiento Institucional	61,119,524
			546,899,073
Por Capítulo			
	1000	SERVICIOS PERSONALES	230,162,961
	2000	MATERIALES Y SUMINISTROS	9,368,443
	3000	SERVICIOS GENERALES	26,373,624
	4000	TRANSFERENCIAS, SUBSIDIOS, SUBVENCIONES, PENSIONES Y JUBILACIONES	217,558,298
	5000	BIENES MUEBLES E INMUEBLES	63,435,748
			546,899,073
Por Proyecto/Proceso			
		Control y operación de los archivos del estado	6,243,471
		Fortalecimiento y difusión del Federalismo	6,038,500
		Prevención y atención de emergencias	83,275,684
		Creación y operación de exposiciones	42,189,779
		Operación de la Procuraduría	0
		Servicios para impulsar el desarrollo integral de los jóvenes	52,314,982
		Equidad de Género	5,570,207

Unidad presupuestal - Eje del Plan Estatal de Desarrollo - Programa de gobierno Capítulo de gasto - Proyecto/Proceso			PRESUPUESTO EJERCIDO (Cifras preliminares a la cuenta pública anual 2010)
		Ordenamiento del Sector Pirotécnico	0
		Análisis y difusión de información sociodemográfica	4,438,054
		Transversalidad en la atención de las problemáticas de la juventud jalisciense	5,241,219
		Política Pública con Enfoque de Género	4,204,453
		Fortalecimiento de la Cultura de la Protección Civil	7,100,677
		Fortalecimiento municipal	17,855,015
		Fortalecimiento del Sistema Estatal de Protección Civil	2,063,271
		Vida sin Violencia	4,282,456
		Brigadistas Comunitarios	593,028
		Fortalecimiento Institucional	4,684,043
		Atención oportuna a la problemática agraria y tenencia de la tierra en el Estado de Jalisco	18,711,214
		Atención y seguimiento a los asuntos jurídicos del Ejecutivo	24,646,194
		Seguridad Jurídica sobre la identidad de las personas	16,896,025
		Seguridad Jurídica sobre los bienes de los ciudadanos	97,633,745
		Guarda y custodia del patrimonio inmobiliario del estado	5,390,288
		Impresos y publicaciones oficiales	29,902,592
		Coordinación de acciones de protección ciudadana	11,095,114
		Atención y seguimiento de la política interior	25,621,123
		Administración de los recursos de la Secretaría General	48,526,253
		Interlocución sociopolítica en el Estado	15,233,219
		Regulación de la prestación de servicios de certificación de Firma Electrónica en el Estado	2,116,718
		Modernización del Archivo de Instrumentos Públicos	5,031,751
			546,899,073

SECRETARÍA DE FINANZAS

Por eje del PED

	04	Buen Gobierno	1,176,279,074
			1,176,279,074

Por Programa de Gobierno

	17	Fortalecimiento Institucional	1,176,279,074
			1,176,279,074

Por Capítulo

Unidad presupuestal - Eje del Plan Estatal de Desarrollo - Programa de gobierno Capítulo de gasto - Proyecto/Proceso			PRESUPUESTO EJERCIDO (Cifras preliminares a la cuenta pública anual 2010)
	1000	SERVICIOS PERSONALES	371,431,560
	2000	MATERIALES Y SUMINISTROS	51,842,296
	3000	SERVICIOS GENERALES	75,513,512
	4000	TRANSFERENCIAS, SUBSIDIOS, SUBVENCIONES, PENSIONES Y JUBILACIONES	146,543,347
	5000	BIENES MUEBLES E INMUEBLES	155,105,555
	8000	PARTICIPACIONES Y APORTACIONES A MUNICIPIOS	375,842,805
			1,176,279,074
Por Proyecto/Proceso			
		Hacienda Pública del Estado de Jalisco	671,977,538
		Análisis, Evaluación y Validación del control Interno de los procesos de la Hacienda Pública	20,661,032
		Apego legal de actos administrativos y fiscales	15,182,352
		Fortalecimiento de la Hacienda Municipal a través de la Modernización Catastral	7,774,013
		Difusión institucional	2,028,198
		Supervisión y Proyección de los Ingresos Coordinados	7,577,505
		Recaudación de Contribuciones Mejorada	207,988,258
		Vigilancia del correcto cumplimiento de las obligaciones fiscales de los contribuyentes	76,833,357
		Erogaciones del Estado conforme al marco legal	2,094,286
		Emisión y pago de nómina	9,866,427
		Validación del gasto de operación e inversión	11,539,756
		Coordinar, administrar, registrar y aplicar los recursos financieros del estado	6,713,160
		Administración de Recursos Humanos, Materiales, Financieros, Tecnológicos y Contables	73,607,561
		Sistemas de información institucionales	34,807,188
		Programación, Presupuestación, Control y Seguimiento del Gasto Público	15,202,629
		Seguridad de los Sistemas de Información	8,031,811
		Sistema de Planeación Financiera	4,394,001
			1,176,279,074
SECRETARÍA DE DESARROLLO URBANO			
Por eje del PED			
	01	Empleo y Crecimiento	4,587,935,859
	02	Desarrollo Social	29,581,594
	04	Buen Gobierno	141,576,592

Unidad presupuestal - Eje del Plan Estatal de Desarrollo - Programa de gobierno Capítulo de gasto - Proyecto/Proceso			PRESUPUESTO EJERCIDO (Cifras preliminares a la cuenta pública anual 2010)
			4,759,094,046
Por Programa de Gobierno			
	04	Desarrollo de Infraestructura Productiva	4,064,381,095
	10	Desarrollo Humano y Social Sustentable	29,581,594
	17	Fortalecimiento Institucional	141,576,592
	21	Administración y Uso del Agua	247,602,531
	22	Juegos Panamericanos	275,952,233
			4,759,094,046
Por Capítulo			
	1000	SERVICIOS PERSONALES	113,331,090
	2000	MATERIALES Y SUMINISTROS	3,304,258
	3000	SERVICIOS GENERALES	25,235,867
	4000	TRANSFERENCIAS, SUBSIDIOS, SUBVENCIONES, PENSIONES Y JUBILACIONES	2,816,085,037
	5000	BIENES MUEBLES E INMUEBLES	1,326,252
	6000	INVERSIÓN PÚBLICA DEL ESTADO	1,799,811,542
			4,759,094,046
Por Proyecto/Proceso			
		Vigilar el cumplimiento de la normatividad y las obligaciones fiscales, administrativas y de obra de	5,974,236
		Desarrollo urbanístico de la Villa Panamericana	270,000,000
		Promoción del desarrollo urbano en el Estado	7,991,169
		Operación y administración de los parques Solidaridad y Roberto Montenegro	10,307,620
		Administración y operación del parque metropolitano de Guadalajara	13,123,366
		Programación, Presupuestación, Concursos, Control, Seguimiento, Evaluación y Rendición de Cuentas	7,956,983
		Planeación, programación y presupuestación hídrica.	14,172,274
		Mejorar y difundir la gestión integral del recurso hídrico y promover la cultura	26,811,323
		Planeación del desarrollo urbano, la infraestructura y el ordenamiento territorial del Estado,	2,173,753,957
		Incrementar la eficiencia y la cobertura de la prestación de los servicios de agua potable,	141,401,970
		Asesoría y atención jurídica para formalización de contratos, convenios, asuntos jurisdiccionales	5,742,432
		Administración de los recursos humanos, materiales y financieros de la CEA	62,548,266
		Construcción, ampliación, conservación y mantenimiento de la Red Carretera Estatal	652,605,996
		Ejecución y supervisión de la obra pública en el Estado	1,141,945,672

Unidad presupuestal - Eje del Plan Estatal de Desarrollo - Programa de gobierno Capítulo de gasto - Proyecto/Proceso			PRESUPUESTO EJERCIDO (Cifras preliminares a la cuenta pública anual 2010)
		Mejorar la calidad del agua en cuerpos receptores federales, promover el reuso de agua tratada	58,759,978
		Abastecimiento y saneamiento de la Zona Conurbada de Guadalajara.	20,629,260
		Apoyo sectorial, gestión para el desarrollo regional en el Estado y administración	3,897,165
		Administración central de la Secretaría de Desarrollo Urbano	34,230,090
		Difusión interna y externa de las actividades que realiza la CEA.	2,961,143
		Elaboración de estudios y proyectos de infraestructura carretera, vial, hidráulica y pluvial	95,064,836
		Gestión y fomento urbano para el desarrollo de la infraestructura urbana relacionada con el proyecto	2,055,068
		Apoyo a proyectos estratégicos del Ejecutivo en materia de infraestructura y desarrollo urbano	1,010,635
		Acciones de Apoyo al Desarrollo Urbano Municipal	6,150,608
			4,759,094,046
SECRETARÍA DE DESARROLLO RURAL			
Por eje del PED			
	01	Empleo y Crecimiento	640,933,117
	02	Desarrollo Social	188,468,916
	04	Buen Gobierno	43,667,200
			873,069,234
Por Programa de Gobierno			
	01	Desarrollo Productivo del Campo	390,378,784
	02	Ciencia y Tecnología para el Desarrollo	7,500,000
	04	Desarrollo de Infraestructura Productiva	141,570,317
	10	Desarrollo Humano y Social Sustentable	151,299,065
	11	Preservación y Restauración del Medio Ambiente	37,169,851
	17	Fortalecimiento Institucional	43,667,200
	21	Administración y Uso del Agua	101,484,016
			873,069,234
Por Capítulo			
	1000	SERVICIOS PERSONALES	89,066,262
	2000	MATERIALES Y SUMINISTROS	5,271,639
	3000	SERVICIOS GENERALES	17,439,642
	4000	TRANSFERENCIAS, SUBSIDIOS, SUBVENCIONES, PENSIONES Y JUBILACIONES	429,399,002

Unidad presupuestal - Eje del Plan Estatal de Desarrollo - Programa de gobierno Capítulo de gasto - Proyecto/Proceso			PRESUPUESTO EJERCIDO (Cifras preliminares a la cuenta pública anual 2010)
	5000	BIENES MUEBLES E INMUEBLES	3,579,064
	6000	INVERSIÓN PÚBLICA DEL ESTADO	328,313,625
			873,069,234
Por Proyecto/Proceso			
		Generación de Infraestructura Social Básica	108,844,269
		Infraestructura en caminos rurales.	141,570,317
		Construcción y distribución de redes Hidroagrícolas en el Estado	75,011,093
		Construcción, equipamiento, mantenimiento y producción de planta	7,293,429
		Control y vigilancia de movilización de ganado	28,353,206
		Comercialización Competitiva Agropecuaria	18,784,777
		Fomento y asistencia técnica para el aprovechamiento sustentable de los recursos naturales del Estado	23,540,240
		Protección, restauración y conservación de los recursos naturales del Estado de Jalisco	13,629,611
		Mejorar la productividad de la Acuicultura y la Pesca en el Estado de Jalisco	17,686,936
		Administración y operación central de la SEDER	43,667,200
		Programa Adquisición de Activos Productivos Ganadero	44,591,874
		Programa de Adquisición de Activos Productivos Desarrollo Rural	20,500,000
		Apoyo a Sociedades Cooperativas del Sistema Financiero Rural Alternativo	7,475,654
		Erogaciones Contingentes (Seguro por Siniestros en Actividades Agropecuarias)	40,741,923
		Programa de Adquisición de Activos Productivos Agrícola	48,913,714
		Programa de Soporte Sanidades e Inocuidades	33,000,000
		Programa de Uso Sustentable de Recursos Naturales para la Producción Primaria	8,700,000
		Programa de Adquisición de Activos Productivos Pesca	17,900,000
		Programa de Soporte Asistencia Técnica y Capacitación	21,500,000
		Programa de Apoyo a la Participación de Actores para el Desarrollo Rural, Organismos Territoriales	1,600,000
		Programa de Soporte Innovación y Transferencia de Tecnología	7,500,000
		Sistema Estatal de Información para el Desarrollo Rural Sustentable	6,092,832
		Impulso al desarrollo de proyectos Hidroagrícolas	17,772,923
		Proyectos Productivos Jalisco	454,796
		Desarrollo de Proyectos Productivos Forestales	9,369,841
		Agroparques de Cultivos Protegidos	17,389,551
		Fomento a la Industria de los berries	18,811,870

Unidad presupuestal - Eje del Plan Estatal de Desarrollo - Programa de gobierno Capítulo de gasto - Proyecto/Proceso			PRESUPUESTO EJERCIDO (Cifras preliminares a la cuenta pública anual 2010)
		Centro de Valor Agregado	72,373,176
			873,069,234
SECRETARÍA DE PROMOCIÓN ECONÓMICA			
Por eje del PED			
	01	Empleo y Crecimiento	688,002,808
	04	Buen Gobierno	34,613,092
			722,615,901
Por Programa de Gobierno			
	02	Ciencia y Tecnología para el Desarrollo	208,652,050
	03	Fomento a la Industria, Comercio y Servicios	479,350,758
	17	Fortalecimiento Institucional	34,613,092
			722,615,901
Por Capítulo			
	1000	SERVICIOS PERSONALES	51,324,594
	2000	MATERIALES Y SUMINISTROS	1,052,754
	3000	SERVICIOS GENERALES	12,288,480
	4000	TRANSFERENCIAS, SUBSIDIOS, SUBVENCIONES, PENSIONES Y JUBILACIONES	657,757,862
	5000	BIENES MUEBLES E INMUEBLES	192,211
			722,615,901
Por Proyecto/Proceso			
		Dirección del Instituto de la Artesanía	6,802,830
		Desarrollo y Promoción Comercial	3,661,284
		Apoyo al Fomento al Comercio Exterior del Estado de Jalisco	6,395,937
		Fondo Estatal de Ciencia y Tecnología de Jalisco	200,000,000
		Financiamiento integral a MIPyMES Jaliscienses	100,000,000
		Mejor cultura de calidad, gestión y mejora en las personas y empresas jaliscienses	6,425,285
		Incentivos a la inversión productiva y generación de empleos	138,265,605
		Inteligencia Económica	10,228,696
		Operación del Consejo Estatal de Ciencia y Tecnología de Jalisco	8,652,050
		Vinculación Artesanal	4,171,011
		Mejora regulatoria para la actividad empresarial.	3,631,640
		Promoción a la inversión.	7,315,156

Unidad presupuestal - Eje del Plan Estatal de Desarrollo - Programa de gobierno Capítulo de gasto - Proyecto/Proceso			PRESUPUESTO EJERCIDO (Cifras preliminares a la cuenta pública anual 2010)
		Comercialización Artesanal	4,357,124
		Promoción económica regional en el Estado de Jalisco.	6,343,423
		Recursos financieros, materiales, humanos e informáticos.	13,377,759
		Productividad e integración sectorial.	4,877,770
		Planeación Institucional y del Desarrollo Económico	4,203,807
		Promocion del Desarrollo Economico de Jalisco	189,755,935
		Desarrollo Integral de Proyectos Estratégicos y de Inversión	4,150,587
			722,615,901
SECRETARÍA DE TURISMO			
Por eje del PED			
	01	Empleo y Crecimiento	587,901,048
	04	Buen Gobierno	12,688,736
			600,589,784
Por Programa de Gobierno			
	05	Desarrollo y Fomento al Turismo	587,901,048
	17	Fortalecimiento Institucional	12,688,736
			600,589,784
Por Capítulo			
	1000	SERVICIOS PERSONALES	35,053,111
	2000	MATERIALES Y SUMINISTROS	846,654
	3000	SERVICIOS GENERALES	12,359,679
	4000	TRANSFERENCIAS, SUBSIDIOS, SUBVENCIONES, PENSIONES Y JUBILACIONES	325,360,498
	5000	BIENES MUEBLES E INMUEBLES	226,969,841
			600,589,784
Por Proyecto/Proceso			
		Jalisco es México	282,423,969
		Administración de los recursos de la Secretaria	9,103,377
		Soporte legal Jurídico de la Secretaria de Turismo	1,192,940
		Promoción a la Inversión Turística	1,726,176
		Desarrollo Regional Sustentable	4,559,124
		Conducción del Desarrollo Turístico del Estado	56,664,825
		Turismo de Puerto Vallarta	3,359,608



Unidad presupuestal - Eje del Plan Estatal de Desarrollo - Programa de gobierno Capítulo de gasto - Proyecto/Proceso			PRESUPUESTO EJERCIDO (Cifras preliminares a la cuenta pública anual 2010)
		Planeación y Desarrollo Turístico	168,959,996
		Grandes Eventos	66,278,213
		Estudios de mercado e inventarios de la oferta turística.	1,612,377
		Mantenimiento y conservación de equipo de cómputo, software e infraestructura tecnológica	1,136,078
		Difusión de las actividades de Setujal	1,256,342
		Programa Integral de Competitividad y Capacitación Turística.	2,316,760
			600,589,784

SECRETARÍA DE EDUCACIÓN

Por eje del PED

	01	Empleo y Crecimiento	962,208,966
	02	Desarrollo Social	28,891,661,431
	04	Buen Gobierno	623,363,477
			30,477,233,874

Por Programa de Gobierno

	02	Ciencia y Tecnología para el Desarrollo	1,343,020
	03	Fomento a la Industria, Comercio y Servicios	71,292,295
	07	Educación y Deporte para una Vida Digna	28,891,661,431
	17	Fortalecimiento Institucional	623,363,477
	22	Juegos Panamericanos	889,573,651
			30,477,233,874

Por Capítulo

	1000	SERVICIOS PERSONALES	19,169,289,420
	2000	MATERIALES Y SUMINISTROS	100,450,326
	3000	SERVICIOS GENERALES	448,571,325
	4000	TRANSFERENCIAS, SUBSIDIOS, SUBVENCIONES, PENSIONES Y JUBILACIONES	10,712,036,412
	5000	BIENES MUEBLES E INMUEBLES	46,886,392
			30,477,233,874

Por Proyecto/Proceso

		Patronato de Fomento Educativo en el Estado de Jalisco A. C.	1,887,344
		Operación del Colegio Nacional de Educación Profesional Técnica	176,479,037
		Operación del Colegio de Estudios Científicos y Tecnológicos	235,848,924
		Operación de la Universidad Tecnológica de la Zona Metropolitana	13,703,160

Unidad presupuestal - Eje del Plan Estatal de Desarrollo - Programa de gobierno Capítulo de gasto - Proyecto/Proceso		PRESUPUESTO EJERCIDO (Cifras preliminares a la cuenta pública anual 2010)
	Operación del Instituto Tecnológico de Zapopan	14,861,928
	Operación del Instituto Tecnológico de Arandas	8,007,614
	Educación superior en el área de restauración de bienes muebles del patrimonio cultural	4,917,560
	Operación del Colegio de Bachilleres	325,980,060
	Operación del Instituto Tecnológico de La Huerta	6,945,735
	Operación del Instituto Tecnológico de Puerto Vallarta	21,088,770
	Operación de la Universidad Politécnica de Jalisco	21,524,281
	Operatividad CODE Jalisco	225,531,005
	Operación del Instituto Tecnológico de Tamazula	6,181,410
	Operación del Instituto Tecnológico de Cocula	8,103,665
	Administración del CAPECE	639,710,647
	Operación del Instituto Estatal para la Educación de los Adultos	142,742,461
	Operación del Instituto de Madera, Celulosa y Papel	1,343,020
	Operación del Instituto Descentralizado de Formación para el Trabajo	65,520,244
	Operación del Instituto Tecnológico de Lagos de Moreno	8,071,991
	Vinculación de la Educación Media Superior y Superior con el sector productivo	5,772,051
	Operación del Instituto Tecnológico de Chapala	7,433,527
	Operación de la Universidad Tecnológica de Jalisco	36,692,630
	Operación del Instituto Tecnológico de Zapotlanejo	6,721,993
	Operación del Instituto Tecnológico de Tala	8,119,119
	Operación del Instituto Tecnológico de Tequila	11,154,529
	Atención a la demanda de educación media y superior en el Estado de Jalisco	7,002,178,516
	Operación del Colegio de Jalisco, A.C.	21,541,516
	Operación del Instituto Tecnológico de El Grullo	7,083,108
	Operación del Instituto Tecnológico de Mascota	9,932,025
	Infraestructura para Educación Básica	430,086,483
	Gastos de operacion Panamericanos	889,573,651
	Educación Inicial	114,346,965
	Educación Preescolar General	2,923,213,847
	Infraestructura para la Educación Superior	154,219,983
	La promoción de la Ciencia y la Cultura en todos los campos del conocimiento	600,000
	Educación Primaria General	8,423,088,074
	Educación Secundaria	5,484,968,785



Unidad presupuestal - Eje del Plan Estatal de Desarrollo - Programa de gobierno Capítulo de gasto - Proyecto/Proceso		PRESUPUESTO EJERCIDO (Cifras preliminares a la cuenta pública anual 2010)
	Educación Indígena	80,539,553
	Apoyo a la Educación Comunitaria	5,431,241
	Apoyos Psicopedagógicos a la Educación Básica	38,920,611
	Apoyos Curriculares a la Educación Básica	86,609,155
	Acompañamiento Pedagógico en Educación Básica	13,430,617
	Desarrollo y Bienestar Escolar	18,991,231
	Apoyos Compensatorios a la Educación Básica	41,807,639
	Tecnologías para el aprendizaje en los niveles básicos	42,496,715
	Mejora de la Enseñanza y el Aprendizaje de las Ciencias y las Matemáticas en Educación Básica	58,181,324
	Becas para Alumnos de Educación Básica y Normal	21,252,568
	Apoyos Materiales para la Educación Básica	330,014,129
	Consejo Estatal Técnico de la Educación	758,788
	Cooperación Educativa Internacional	4,697,751
	Educación Normal	247,730,006
	Formación Continua de Docentes de Educación Básica	60,056,095
	Formación de Supervisores y Directivos de Educación Básica por Competencias	5,701,892
	Posgrado Pedagógico e Investigación Educativa	110,005,938
	Educación Permanente para Jóvenes y Adultos	46,531,086
	Coordinación del Sistema de Educación Media Superior	10,362,434
	Mejoramiento de la Calidad en la Educación Media Superior	119,478
	Coordinación del Sistema de Educación Superior	10,520,904
	Becas para Alumnos de Educación Superior	48,000,000
	Educación Especial	663,174,306
	Educación Física en Preescolar y Primaria	433,995,292
	Capacitación Docente en Valores	9,198,303
	Planeación Educativa	27,044,440
	Evaluación Educativa	9,016,076
	Acreditación, Incorporación y Revalidación de Estudios	11,187,698
	Participación Social en Educación	5,940,055
	Conducción de la Política Educativa	34,966,219
	Mejora de la Gestión Educativa	287,631,485
	Modernización Tecnológica Institucional	46,967,348
	Administración Educativa Regional	169,697,088

Unidad presupuestal - Eje del Plan Estatal de Desarrollo - Programa de gobierno Capítulo de gasto - Proyecto/Proceso			PRESUPUESTO EJERCIDO (Cifras preliminares a la cuenta pública anual 2010)
		Difusión de la Acción Educativa	9,405,513
		Regulación Jurídica en el Sector Educativo	9,102,090
		Transparencia Institucional en el Sector Educativo	12,405,465
		Mejora de la Enseñanza y el Aprendizaje de las Ciencias y las Matemáticas en Educación Media Superior	26,722
		Escuela para Padres de Familia	140,959
			30,477,233,874
SECRETARÍA DE CULTURA			
Por eje del PED			
	02	Desarrollo Social	376,668,340
			376,668,340
Por Programa de Gobierno			
	09	Desarrollo y Fomento a la Cultura	376,668,340
			376,668,340
Por Capítulo			
	1000	SERVICIOS PERSONALES	147,341,168
	2000	MATERIALES Y SUMINISTROS	2,762,406
	3000	SERVICIOS GENERALES	45,706,399
	4000	TRANSFERENCIAS, SUBSIDIOS, SUBVENCIONES, PENSIONES Y JUBILACIONES	99,642,803
	5000	BIENES MUEBLES E INMUEBLES	75,076,739
	6000	INVERSIÓN PÚBLICA DEL ESTADO	6,138,825
			376,668,340
Por Proyecto/Proceso			
		Operación de la Orquesta Filarmónica de Jalisco	30,619,000
		Dirección y producción de programas de radio y televisión	28,310,653
		Consolidar el impulso institucional de cultural y las artes en el Estado	76,752,608
		Difusión y promoción de la arqueología, antropología e historia en el Estado	1,051,710
		Exposiciones de alto impacto en el Instituto Cultural Cabañas	13,275,960
		Impulso a la creatividad, la lectura y la formación de públicos	66,700,354
		Divulgación de actividades artístico culturales en Jalisco	1,584,302
		Actividades artístico culturales en el Estado	26,974,349
		Conservación del patrimonio cultural del Estado	23,345,026
		Administración cultural	47,900,671



Unidad presupuestal - Eje del Plan Estatal de Desarrollo - Programa de gobierno Capítulo de gasto - Proyecto/Proceso			PRESUPUESTO EJERCIDO (Cifras preliminares a la cuenta pública anual 2010)
		Operación del Consejo Estatal para la Cultura y las Artes	2,266,225
		Actualización tecnológica de la Secretaría de Cultura	203,143
		Jalisco en la cultura	6,762,819
		Ruta arqueológica	18,226,890
		Bicentenario de la Independencia de México y Centenario de la Revolución Mexicana	28,441,582
		Paisaje agavero	2,679,050
		Programa de identificación, rescate, promoción y difusión del patrimonio cultural de Jalisco	1,573,999
			376,668,340
SECRETARÍA DE SALUD			
Por eje del PED			
	02	Desarrollo Social	6,962,432,822
	03	Respeto y Justicia	9,366,151
			6,971,798,972
Por Programa de Gobierno			
	08	Protección y Atención Integral a la Salud	6,962,432,822
	12	Procuración de Justicia	9,366,151
			6,971,798,972
Por Capítulo			
	1000	SERVICIOS PERSONALES	48,289,573
	2000	MATERIALES Y SUMINISTROS	2,565,707
	3000	SERVICIOS GENERALES	28,084,893
	4000	TRANSFERENCIAS, SUBSIDIOS, SUBVENCIONES, PENSIONES Y JUBILACIONES	6,890,804,450
	5000	BIENES MUEBLES E INMUEBLES	2,054,348
			6,971,798,972
Por Proyecto/Proceso			
		Diagnostico de neoplasias malignas	5,912,324
		Administración eficiente y transparente de los recursos	2,332,115,971
		Aumentar la Cobertura de Donación Cadavérica y Trasplante	4,689,625
		Rectoría del Sector Salud	2,782,527
		Atención del conflicto médico paciente	9,366,151
		Atención ambulatoria y hospitalaria a personas con trastornos mentales	63,609,118
		Atención Médica Curativa con Calidad	7,105,046

Unidad presupuestal - Eje del Plan Estatal de Desarrollo - Programa de gobierno Capítulo de gasto - Proyecto/Proceso			PRESUPUESTO EJERCIDO (Cifras preliminares a la cuenta pública anual 2010)
		Aportación Cruz Roja Mexicana Delegación Jalisco	60,870
		Atención Médica en el Hospital Civil de Guadalajara	160,000,000
		Apoyo diagnóstico de laboratorio y gabinete en el Hospital Civil de Guadalajara	99,000,000
		Consejo Estatal de Trasplantes de Órganos y Tejidos	4,223,282
		Prevención y Promoción para una mejor salud	273,263,654
		Acciones del Secretariado Técnico del Consejo Estatal Contra las Adicciones en Jalisco	21,926,244
		Tratamiento Integral al paciente con cáncer	25,523,295
		Salud Mental en el primer nivel de atención	189,440
		Enseñanza e Investigación en el Hospital Civil de Guadalajara	2,000,000
		Red Estatal de Servicios de Salud Mental regulados, capacitados y eficientemente administrados	12,376,280
		Operación de los Centros Nueva Vida	29,242,814
		Rehabilitación a pacientes con cáncer	1,120,404
		Control de Riesgos Sanitarios y promoción de la Salud Ambiental	6,628,180
		Enseñanza e Investigación en el Instituto Jalisciense de Cancerología	1,048,468
		Administración en Salud	1,805,202,170
		Atención médica curativa con calidad y seguridad	2,068,977,213
		Prevención y Promoción para una mejor Salud_CEPAJ	13,832,289
		Descentralización Municipal en la Prevención del VIH	3,180,162
		Atención a pacientes con cáncer	4,504,252
		Actualización y renovación del equipo médico y de diagnóstico	2,582,582
		Coordinación Interinstitucional e Intersectorial para la prevención y control del VIH-SIDA e ITS	5,794,934
		Abordaje integral para la prevención y control del VIH-SIDA e ITS	5,532,028
		Atención a la salud del envejecimiento y la vejez	9,651
			6,971,798,972
SECRETARÍA DE VIALIDAD Y TRANSPORTE			
Por eje del PED			
	02	Desarrollo Social	733,379,716
			733,379,716
Por Programa de Gobierno			
	20	Movilidad	733,379,716
			733,379,716
Por Capítulo			



Unidad presupuestal - Eje del Plan Estatal de Desarrollo - Programa de gobierno Capítulo de gasto - Proyecto/Proceso			PRESUPUESTO EJERCIDO (Cifras preliminares a la cuenta pública anual 2010)
	1000	SERVICIOS PERSONALES	569,584,233
	2000	MATERIALES Y SUMINISTROS	40,562,589
	3000	SERVICIOS GENERALES	92,351,080
	4000	TRANSFERENCIAS, SUBSIDIOS, SUBVENCIONES, PENSIONES Y JUBILACIONES	16,084,447
	5000	BIENES MUEBLES E INMUEBLES	14,797,367
			733,379,716
Por Proyecto/Proceso			
		Estudios de Movilidad y Transporte	5,780,256
		Atención, información y servicio a la ciudadanía	12,018,787
		Movilidad2010	10,300,000
		Recursos suministrados en la Secretaría de Vialidad y Transporte2	94,101,825
		Recursos suministrados en la Secretaría de Vialidad y Transporte	9,924,238
		Vialidad segura y aplicación de las normas de vialidad.	355,498,546
		Vialidad segura en las delegaciones foráneas	91,049,676
		Seguridad en la utilización de las vialidades, por peatones y conductores.	35,784,045
		Infraestructura y equipamiento vial efectivo	50,360,661
		Registro Oficial de permisos, concesiones, vehículos, lista de sucesión y conductores	2,647,272
		Prestación del servicio de transporte público mejorado	36,097,557
		Cumplimiento de la normatividad en acciones de la Secretaría de Vialidad y Transporte	29,816,855
			733,379,716
SECRETARÍA DE ADMINISTRACIÓN			
Por eje del PED			
	04	Buen Gobierno	365,286,432
			365,286,432
Por Programa de Gobierno			
	17	Fortalecimiento Institucional	365,286,432
			365,286,432
Por Capítulo			
	1000	SERVICIOS PERSONALES	202,494,400
	2000	MATERIALES Y SUMINISTROS	3,241,092
	3000	SERVICIOS GENERALES	84,711,754
	4000	TRANSFERENCIAS, SUBSIDIOS, SUBVENCIONES, PENSIONES Y JUBILACIONES	3,007,321

Unidad presupuestal - Eje del Plan Estatal de Desarrollo - Programa de gobierno Capítulo de gasto - Proyecto/Proceso			PRESUPUESTO EJERCIDO (Cifras preliminares a la cuenta pública anual 2010)
	5000	BIENES MUEBLES E INMUEBLES	71,831,865
			365,286,432
Por Proyecto/Proceso			
		Control del gasto y ejercicio presupuestal	83,852,512
		Compras de Bienes y Servicios del Poder Ejecutivo	11,200,374
		Innovación y Mejora Gubernamental	9,349,417
		Representación y protección patrimonial del Poder Ejecutivo del Estado de Jalisco	11,446,158
		Gestión del Capital Humano	112,311,999
		Plataforma tecnológica del Poder Ejecutivo	61,729,914
		Pago de servicios básicos y complementarios, y supervisión del patrimonio del Poder Ejecutivo	37,492,775
		Mantenimiento, conservación y racionalización de espacios del poder ejecutivo	21,354,350
		Creación de nuevas Unidades Regionales de Servicios del Estado (UNIRSES)	16,548,933
			365,286,432
CONTRALORÍA DEL ESTADO			
Por eje del PED			
	04	Buen Gobierno	72,114,097
			72,114,097
Por Programa de Gobierno			
	17	Fortalecimiento Institucional	72,114,097
			72,114,097
Por Capítulo			
	1000	SERVICIOS PERSONALES	67,730,270
	2000	MATERIALES Y SUMINISTROS	1,103,947
	3000	SERVICIOS GENERALES	3,217,304
	5000	BIENES MUEBLES E INMUEBLES	62,576
			72,114,097
Por Proyecto/Proceso			
		Auditorías a Organismos y Fideicomisos Públicos	9,955,357
		Auditoría a Secretarías y Dependencias del Poder Ejecutivo	13,400,526
		Control Preventivo, Transparencia y Fiscalización de los Recursos Públicos	6,023,665
		Verificación de Obra Pública del Estado	17,230,754

Unidad presupuestal - Eje del Plan Estatal de Desarrollo - Programa de gobierno Capítulo de gasto - Proyecto/Proceso			PRESUPUESTO EJERCIDO (Cifras preliminares a la cuenta pública anual 2010)
		Representación legal, atención y seguimiento de los procedimientos jurídicos de la Contraloría	11,356,642
		Acciones emprendidas por la Contraloría del Estado	3,971,793
		Servicios Administrativos	10,156,875
		Recertificación de ISO 9001-2008	18,485
			72,114,097
PROCURADURÍA GENERAL DE JUSTICIA			
Por eje del PED			
	03	Respeto y Justicia	1,063,590,385
	04	Buen Gobierno	5,129,774
			1,068,720,159
Por Programa de Gobierno			
	12	Procuración de Justicia	1,063,590,385
	17	Fortalecimiento Institucional	5,129,774
			1,068,720,159
Por Capítulo			
	1000	SERVICIOS PERSONALES	832,449,059
	2000	MATERIALES Y SUMINISTROS	51,075,957
	3000	SERVICIOS GENERALES	65,744,287
	4000	TRANSFERENCIAS, SUBSIDIOS, SUBVENCIONES, PENSIONES Y JUBILACIONES	118,014,500
	5000	BIENES MUEBLES E INMUEBLES	1,436,355
			1,068,720,159
Por Proyecto/Proceso			
		Atención Integral a Víctimas del Delito (CAVID)	0
		Despacho de acuerdos, circulares, asuntos y gestión de todas las acciones atribuibles al Procurador.	20,132,588
		Emisión de Dictámenes y Servicios Periciales	117,983,473
		Asesoría y Estudios en Materia Jurídica	4,539,202
		Análisis de las Apelaciones interpuestas por los AMP y Estudio de la Procedencia o no del Ejercicio	15,883,481
		Atención a Delitos de Alto Impacto	113,305,175
		Atención a Delitos Patrimoniales No Violentos	31,307,689
		Atención a Delitos de Alta Incidencia	245,999,955
		Control de los Procesos Penales	40,968,833

Unidad presupuestal - Eje del Plan Estatal de Desarrollo - Programa de gobierno Capítulo de gasto - Proyecto/Proceso			PRESUPUESTO EJERCIDO (Cifras preliminares a la cuenta pública anual 2010)
		Apoyo a la Investigación de Delitos Federales	19,026,317
		Atención a los Delitos en Delegaciones Regionales	273,610,079
		Operación de la Policía Investigadora	56,539,353
		Atención Integral a Víctimas del Delito	8,763,942
		Capacitación Especializada a los Servidores Públicos de la PGJEJ	8,227,571
		Fortalecimiento de los Órganos de Control de la PGJE (CONTRALORIA)	8,341,704
		Fortalecimiento de los Órganos de Control de la PGJE (JURIDICO)	14,661,515
		Fortalecimiento de los Órganos de Control de la PGJE (VISITADURIA)	12,845,009
		Difusión de la Información de la Dependencia	5,129,774
		Administración Central de la PGJE	71,454,498
			1,068,720,159

SECRETARÍA DE PLANEACIÓN

Por eje del PED

	01	Empleo y Crecimiento	52,558,455
	04	Buen Gobierno	636,422,000
			688,980,455

Por Programa de Gobierno

	04	Desarrollo de Infraestructura Productiva	52,558,455
	17	Fortalecimiento Institucional	636,422,000
			688,980,455

Por Capítulo

	1000	SERVICIOS PERSONALES	48,209,527
	2000	MATERIALES Y SUMINISTROS	1,946,631
	3000	SERVICIOS GENERALES	9,627,629
	4000	TRANSFERENCIAS, SUBSIDIOS, SUBVENCIONES, PENSIONES Y JUBILACIONES	628,189,865
	5000	BIENES MUEBLES E INMUEBLES	1,006,803
			688,980,455

Por Proyecto/Proceso

		Generación y Análisis de Información	21,085,841
		Integración y Actualización de Planes y Programas	5,100,928
		Sistema de Evaluación e Información Estratégica	7,009,451
		Vinculación y Seguimiento	5,535,455

Unidad presupuestal - Eje del Plan Estatal de Desarrollo - Programa de gobierno Capítulo de gasto - Proyecto/Proceso			PRESUPUESTO EJERCIDO (Cifras preliminares a la cuenta pública anual 2010)
		Gestión Gubernamental de Calidad	17,460,279
		Articulación de la SEPLAN	7,405,449
		Jurídico y Transparencia	2,969,958
		Estudios y proyectos Región Centro Occidente 2010	2,558,455
		Fondo Complementario para el Desarrollo Regional 2010	569,854,639
		Red-Jalisco para educación, salud y gobierno	50,000,000
			688,980,455
UNIDAD DE DEPENDENCIAS AUXILIARES			
Por eje del PED			
	02	Desarrollo Social	6,097,336
	04	Buen Gobierno	358,934,403
			365,031,738
Por Programa de Gobierno			
	10	Desarrollo Humano y Social Sustentable	6,097,336
	17	Fortalecimiento Institucional	353,106,355
	19	Participación Ciudadana	5,828,048
			365,031,738
Por Capítulo			
	1000	SERVICIOS PERSONALES	75,710,001
	2000	MATERIALES Y SUMINISTROS	8,946,039
	3000	SERVICIOS GENERALES	278,547,227
	4000	TRANSFERENCIAS, SUBSIDIOS, SUBVENCIONES, PENSIONES Y JUBILACIONES	0
	5000	BIENES MUEBLES E INMUEBLES	1,828,471
			365,031,738
Por Proyecto/Proceso			
		Participación de los jaliscienses en el exterior para su desarrollo	6,097,336
		Administración y mantenimiento de casa Jalisco	3,999,972
		Soporte Administrativo a las distintas áreas que integran la Unidad de Dependencias Auxiliares	48,015,436
		Atención a las demandas ciudadanas	5,197,957
		Fortalecimiento de las Relaciones Públicas del Gobierno del Estado de Jalisco	20,787,255
		Información relevante y oportuna para el desahogo de compromisos de la agenda oficial	19,771,299
		Apoyar la presencia y proyección de Jalisco en el ámbito nacional e internacional	3,894,076

Unidad presupuestal - Eje del Plan Estatal de Desarrollo - Programa de gobierno Capítulo de gasto - Proyecto/Proceso			PRESUPUESTO EJERCIDO (Cifras preliminares a la cuenta pública anual 2010)
		Actividades de apoyo al Gobernador	2,290,225
		Proyectos estratégicos de infraestructura y competitividad, así como diseño de imagen de Gobierno	11,281,850
		Concertación social a través de espacios de vinculación ciudadana	5,828,048
		Fortalecer la comunicación entre el Gobierno del Estado y la Ciudadanía	216,093,065
		Promoción de Jalisco a nivel Internacional	7,791,193
		Acciones transversales de transparencia, calidad y consistencia en las políticas públicas	13,984,029
			365,031,738
PARTICIPACIONES			
Por eje del PED			
	04	Buen Gobierno	7,868,850,267
			7,868,850,267
Por Programa de Gobierno			
	17	Fortalecimiento Institucional	7,868,850,267
			7,868,850,267
Por Capítulo			
	8000	PARTICIPACIONES Y APORTACIONES A MUNICIPIOS	7,868,850,267
			7,868,850,267
Por Proyecto/Proceso			
		Participaciones a Municipios en el Estado	7,868,850,267
			7,868,850,267
DEUDA PÚBLICA			
Por eje del PED			
	04	Buen Gobierno	1,549,799,551
			1,549,799,551
Por Programa de Gobierno			
	17	Fortalecimiento Institucional	1,549,799,551
			1,549,799,551
Por Capítulo			
	9000	DEUDA PÚBLICA	1,549,799,551
			1,549,799,551

Unidad presupuestal - Eje del Plan Estatal de Desarrollo - Programa de gobierno
Capítulo de gasto - Proyecto/Proceso

PRESUPUESTO EJERCIDO
(Cifras preliminares a la
cuenta pública anual 2010)

Por Proyecto/Proceso

		Deuda Pública del Gobierno del Estado de Jalisco	1,549,799,551
			1,549,799,551

PODER JUDICIAL

Por eje del PED

	03	Respeto y Justicia	817,576,206
			817,576,206

Por Programa de Gobierno

	15	Seguridad Jurídica de Ciudadanos y Bienes	817,576,206
			817,576,206

Por Capítulo

	4000	TRANSFERENCIAS, SUBSIDIOS, SUBVENCIONES, PENSIONES Y JUBILACIONES	817,576,206
			817,576,206

Por Proyecto/Proceso

		Operación del Supremo Tribunal de Justicia	300,459,919
		Operación del Consejo de la Judicatura del Estado de Jalisco	434,956,997
		Operación de la Sala Permanente	37,245,860
		Operación del Tribunal de lo Administrativo	44,913,430
			817,576,206

TRIBUNAL DE ARBITRAJE Y ESCALAFÓN

Por eje del PED

	03	Respeto y Justicia	17,066,380
	04	Buen Gobierno	6,469,622
			23,536,002

Por Programa de Gobierno

	12	Procuración de Justicia	17,066,380
	17	Fortalecimiento Institucional	6,469,622
			23,536,002

Por Capítulo

	1000	SERVICIOS PERSONALES	20,883,620
	2000	MATERIALES Y SUMINISTROS	319,720

Unidad presupuestal - Eje del Plan Estatal de Desarrollo - Programa de gobierno Capítulo de gasto - Proyecto/Proceso			PRESUPUESTO EJERCIDO (Cifras preliminares a la cuenta pública anual 2010)
	3000	SERVICIOS GENERALES	834,301
	4000	TRANSFERENCIAS, SUBSIDIOS, SUBVENCIONES, PENSIONES Y JUBILACIONES	0
	5000	BIENES MUEBLES E INMUEBLES	1,498,362
			23,536,002
Por Proyecto/Proceso			
		Impartición de justicia para los servidores públicos en materia laboral.	17,066,380
		Administración transparente y eficiente del Tribunal De Arbitraje y Escalafón	6,469,622
			23,536,002
COMISIÓN ESTATAL DE DERECHOS HUMANOS			
Por eje del PED			
	04	Buen Gobierno	91,575,420
			91,575,420
Por Programa de Gobierno			
	18	Derechos Humanos	91,575,420
			91,575,420
Por Capítulo			
	4000	TRANSFERENCIAS, SUBSIDIOS, SUBVENCIONES, PENSIONES Y JUBILACIONES	91,575,420
			91,575,420
Por Proyecto/Proceso			
		Fortalecimiento institucional, vigencia de los derechos humanos y rendición de cuentas	5,870,303
		Mejorar la participación, representación y tutela de los derechos humanos.	1,232,632
		Estudio, investigación, capacitación y divulgación de los derechos humanos.	8,560,250
		Vinculación y Promoción de los derechos humanos	1,066,457
		Defensa y protección de los derechos humanos.	47,468,380
		Administración de los recursos financieros, humanos, materiales y tecnológicos.	24,604,028
		Control interno y transparencia de los recursos.	2,773,370
			91,575,420
SECRETARÍA DE SEGURIDAD PÚBLICA, PREVENCIÓN Y READAPTACIÓN SOCIAL			
Por eje del PED			
	03	Respeto y Justicia	2,059,078,083
	04	Buen Gobierno	92,351,723

Unidad presupuestal - Eje del Plan Estatal de Desarrollo - Programa de gobierno Capítulo de gasto - Proyecto/Proceso			PRESUPUESTO EJERCIDO (Cifras preliminares a la cuenta pública anual 2010)
			2,151,429,806
Por Programa de Gobierno			
	14	Seguridad Pública	2,059,078,083
	17	Fortalecimiento Institucional	92,351,723
			2,151,429,806
Por Capítulo			
	1000	SERVICIOS PERSONALES	1,284,171,167
	2000	MATERIALES Y SUMINISTROS	278,873,163
	3000	SERVICIOS GENERALES	137,850,281
	4000	TRANSFERENCIAS, SUBSIDIOS, SUBVENCIONES, PENSIONES Y JUBILACIONES	294,837,742
	5000	BIENES MUEBLES E INMUEBLES	155,697,454
			2,151,429,806
Por Proyecto/Proceso			
		Operación y administración continua de INJALRESO	7,162,461
		Reinserción social del interno	914,075,564
		Eficiente comunicación en poblaciones rurales de difícil acceso y extrema pobreza	1,164,577
		Operación de la seguridad pública del Estado	978,428,258
		Fortalecimiento de los mecanismos de prevención del delito.	12,895,089
		Información efectiva para la prevención y el combate del delito	22,635,782
		Calidad y eficiencia en los servicios de seguridad pública	14,969,105
		Percepción y confianza en la Secretaría de Seguridad Pública,	7,148,051
		Cumplimiento de condicionantes de preliberados	23,087,794
		Capacitación y profesionalización de los cuerpos de seguridad pública del Estado	23,516,952
		Presencia ciudadana en la toma de decisiones de Seguridad Pública	5,082,230
		Atención eficiente de las emergencias ciudadanas	39,895,688
		Operatividad eficiente en el desarrollo de los procesos jurídicos	18,882,192
		Inspección y vigilancia de los servicios de seguridad pública	9,016,531
		Administración eficiente y transparente de los recursos de la Secretaría de Seguridad Pública	73,469,530
			2,151,429,806
APORTACIONES A MUNICIPIOS			
Por eje del PED			
	04	Buen Gobierno	3,941,933,168

Unidad presupuestal - Eje del Plan Estatal de Desarrollo - Programa de gobierno Capítulo de gasto - Proyecto/Proceso			PRESUPUESTO EJERCIDO (Cifras preliminares a la cuenta pública anual 2010)
			3,941,933,168
Por Programa de Gobierno			
	17	Fortalecimiento Institucional	3,941,933,168
			3,941,933,168
Por Capítulo			
	8000	PARTICIPACIONES Y APORTACIONES A MUNICIPIOS	3,941,933,168
			3,941,933,168
Por Proyecto/Proceso			
		Aportaciones a Municipios	3,941,933,168
			3,941,933,168
INSTITUTO ELECTORAL Y DE PARTICIPACIÓN CIUDADANA DEL ESTADO DE JALISCO			
Por eje del PED			
	03	Respeto y Justicia	277,318,263
			277,318,263
Por Programa de Gobierno			
	16	Impulso al Desarrollo Democrático	277,318,263
			277,318,263
Por Capítulo			
	4000	TRANSFERENCIAS, SUBSIDIOS, SUBVENCIONES, PENSIONES Y JUBILACIONES	277,318,263
			277,318,263
Por Proyecto/Proceso			
		Gasto corriente 10	248,569,590
		Administración de Recursos Financieros , Materiales y Humanos del IEPC	28,748,673
			277,318,263
PROCURADURÍA SOCIAL			
Por eje del PED			
	03	Respeto y Justicia	90,640,227
	04	Buen Gobierno	5,882,843
			96,523,070
Por Programa de Gobierno			
	15	Seguridad Jurídica de Ciudadanos y Bienes	90,640,227

Unidad presupuestal - Eje del Plan Estatal de Desarrollo - Programa de gobierno Capítulo de gasto - Proyecto/Proceso			PRESUPUESTO EJERCIDO (Cifras preliminares a la cuenta pública anual 2010)
	17	Fortalecimiento Institucional	5,882,843
			96,523,070
Por Capítulo			
	1000	SERVICIOS PERSONALES	87,677,964
	2000	MATERIALES Y SUMINISTROS	1,182,955
	3000	SERVICIOS GENERALES	7,378,819
	4000	TRANSFERENCIAS, SUBSIDIOS, SUBVENCIONES, PENSIONES Y JUBILACIONES	2,563
	5000	BIENES MUEBLES E INMUEBLES	280,769
			96,523,070
Por Proyecto/Proceso			
		Coordinación de las labores de las Sub Procuradurías y Direcciones Generales de la PS	9,981,933
		Defensoría de Oficio	27,219,391
		Representación y protección de los intereses individuales y sociales	11,714,095
		Prestar el servicio de asesoría jurídica, patrocinio civil, mercantil y laboral burocrático	16,880,141
		Realizar las funciones de inspección y vigilancia en la forma y términos que determinen las leyes.	7,142,834
		Mejorar la prestación de los servicios	5,882,843
		Defensoría de oficio, representación social y servicios jurídicos asistenciales al interior del Estado	17,701,833
			96,523,070
PROCURADURÍA DE DESARROLLO URBANO			
Por eje del PED			
	03	Respeto y Justicia	24,384,622
			24,384,622
Por Programa de Gobierno			
	15	Seguridad Jurídica de Ciudadanos y Bienes	24,384,622
			24,384,622
Por Capítulo			
	4000	TRANSFERENCIAS, SUBSIDIOS, SUBVENCIONES, PENSIONES Y JUBILACIONES	24,384,622
			24,384,622
Por Proyecto/Proceso			
		Procuración Atención Regulación y Asesoría de la Normatividad Urbana así como Protección del Patrimonio	11,462,570

Unidad presupuestal - Eje del Plan Estatal de Desarrollo - Programa de gobierno Capítulo de gasto - Proyecto/Proceso		PRESUPUESTO EJERCIDO (Cifras preliminares a la cuenta pública anual 2010)
	Administrar los recursos humanos, materiales y financieros de la Procuraduría de Desarrollo Urbano	12,922,052
		24,384,622

SECRETARÍA DE MEDIO AMBIENTE PARA EL DESARROLLO SUSTENTABLE

Por eje del PED

02	Desarrollo Social	65,652,185
04	Buen Gobierno	70,193,447
		135,845,632

Por Programa de Gobierno

11	Preservación y Restauración del Medio Ambiente	65,652,185
17	Fortalecimiento Institucional	70,193,447
		135,845,632

Por Capítulo

1000	SERVICIOS PERSONALES	57,171,538
2000	MATERIALES Y SUMINISTROS	4,107,372
3000	SERVICIOS GENERALES	18,012,695
4000	TRANSFERENCIAS, SUBSIDIOS, SUBVENCIONES, PENSIONES Y JUBILACIONES	44,232
5000	BIENES MUEBLES E INMUEBLES	39,020,555
6000	INVERSIÓN PÚBLICA DEL ESTADO	17,489,241
		135,845,632

Por Proyecto/Proceso

	Gestión Integral de Residuos	20,189,819
	Gestión de recursos financieros, materiales y humanos	65,067,976
	Inspección y Vigilancia Ambiental en el Estado de Jalisco	26,774,091
	Planeación y presupuesto de SEMADES	5,125,471
	Mejoramiento Ambiental	18,688,275
		135,845,632

SECRETARÍA DE DESARROLLO HUMANO

Por eje del PED

02	Desarrollo Social	1,436,989,260
03	Respeto y Justicia	10,736,853
04	Buen Gobierno	25,298,980
		1,473,025,093

Unidad presupuestal - Eje del Plan Estatal de Desarrollo - Programa de gobierno
Capítulo de gasto - Proyecto/Proceso
PRESUPUESTO EJERCIDO
(Cifras preliminares a la
cuenta pública anual 2010)

Por Programa de Gobierno

	10	Desarrollo Humano y Social Sustentable	1,436,989,260
	12	Procuración de Justicia	10,736,853
	17	Fortalecimiento Institucional	25,298,980
			1,473,025,093

Por Capítulo

	1000	SERVICIOS PERSONALES	86,300,206
	2000	MATERIALES Y SUMINISTROS	3,639,216
	3000	SERVICIOS GENERALES	19,221,095
	4000	TRANSFERENCIAS, SUBSIDIOS, SUBVENCIONES, PENSIONES Y JUBILACIONES	1,361,011,012
	5000	BIENES MUEBLES E INMUEBLES	2,853,565
			1,473,025,093

Por Proyecto/Proceso

		Atención a niños y adolescentes en situación de pobreza y vulnerabilidad.	7,437,230
		Promoción y Fortalecimiento Familiar	203,479,829
		Desarrollo Social, Infraestructura Social	225,472,820
		Atención a personas de la tercera edad (Asilo Leonidas K. Demos).	3,265,200
		Programa de Fortalecimiento y Desarrollo de los Pueblos Indígenas.	3,515,196
		Atención Regional	37,158,083
		Atención integral a personas de la tercera edad (Asilo Club de Leones).	1,927,948
		Programa operativo y administrativo del Hogar Cabañas.	31,116,659
		Inclusión social y económica de las personas con discapacidad	36,797,178
		Desarrollo Integral para el Adulto Mayor	18,708,415
		Apoyo para el combate de los rezagos sociales	310,058,150
		Atención a grupos vulnerables (Unidad Asistencial Para Indigentes)	8,796,720
		Atención a personas con problemas psicológicos en áreas específicas (Centro de Terapias Especiales)	844,700
		Niñas, niños y adolescentes sanos y con valores	232,573,853
		Programas Sociales para Estudiantes	7,249,476
		Programas Sociales	1,383,982
		Atención a personas con problemas económicos con necesidad de servicios funerarios Salas de Velación	2,080,808
		Promoción del Desarrollo Autogestivo en Comunidades Vulnerables	34,152,211



Unidad presupuestal - Eje del Plan Estatal de Desarrollo - Programa de gobierno Capítulo de gasto - Proyecto/Proceso			PRESUPUESTO EJERCIDO (Cifras preliminares a la cuenta pública anual 2010)
		Apoyos a organismos de personas invidentes en el Estado de Jalisco	172,108
		Consejo Estatal para la Prevención y Atención de la Violencia Intrafamiliar	10,736,853
		Estrategia Vive	125,527,792
		Consejo Estatal de Familia	7,687,872
		Fortalecimiento de las políticas públicas para el desarrollo humano y social sustentable	53,698,593
		Apoyos a organismos de la sociedad civil, a través del Instituto Jalisciense de Asistencia Social	556,820
		Procesos internos de administración y jurídico	25,298,980
		Apoyos con capacitación a personas de bajos o nulos ingresos (Centros de Capacitación para el Trabajo)	6,951,060
		Creación de Centros de capacitación SUPERA y CANDI por la Familia para un mejor futuro	76,376,557
			1,473,025,093
SECRETARÍA DE TRABAJO Y PREVISIÓN SOCIAL			
Por eje del PED			
	01	Empleo y Crecimiento	131,411,384
	03	Respeto y Justicia	92,919,852
	04	Buen Gobierno	32,309,290
			256,640,526
Por Programa de Gobierno			
	06	Generación de Empleo y Seguridad Laboral	131,411,384
	12	Procuración de Justicia	92,919,852
	17	Fortalecimiento Institucional	32,309,290
			256,640,526
Por Capítulo			
	1000	SERVICIOS PERSONALES	150,899,185
	2000	MATERIALES Y SUMINISTROS	2,749,690
	3000	SERVICIOS GENERALES	12,930,453
	4000	TRANSFERENCIAS, SUBSIDIOS, SUBVENCIONES, PENSIONES Y JUBILACIONES	0
	5000	BIENES MUEBLES E INMUEBLES	90,061,199
			256,640,526
Por Proyecto/Proceso			
		Apoyo administrativo a las áreas.	32,309,290

Unidad presupuestal - Eje del Plan Estatal de Desarrollo - Programa de gobierno Capítulo de gasto - Proyecto/Proceso			PRESUPUESTO EJERCIDO (Cifras preliminares a la cuenta pública anual 2010)
		Programa Estatal de Apoyo a Desempleados y Subempleados	100,977,079
		Procuración de Justicia Laboral	13,190,569
		Asesoría y Vigilancia en el Cumplimiento de las Normas Laborales y en materia de Seguridad e Higiene	15,102,493
		Impartición de Justicia Laboral en Conflictos Colectivos	2,141,243
		Impartición de Justicia Laboral en Conflictos Individuales	92,919,852
			256,640,526

INSTITUTO DE TRANSPARENCIA E INFORMACIÓN PÚBLICA DEL ESTADO DE JALISCO

Por eje del PED

	04	Buen Gobierno	19,532,300
			19,532,300

Por Programa de Gobierno

	17	Fortalecimiento Institucional	19,532,300
			19,532,300

Por Capítulo

	4000	TRANSFERENCIAS, SUBSIDIOS, SUBVENCIONES, PENSIONES Y JUBILACIONES	19,532,300
			19,532,300

Por Proyecto/Proceso

		Garantía del derecho de acceso a la información pública	9,018,851
		Derecho de acceso a la información pública	2,917,190
		Promoción de la cultura de la transparencia	4,597,914
		Planeación, desarrollo y gestión institucional	2,998,345
			19,532,300

CONSEJO ECONÓMICO Y SOCIAL DEL ESTADO DE JALISCO PARA EL DESARROLLO Y LA COMPETITIVIDAD

Por eje del PED

	04	Buen Gobierno	13,408,440
			13,408,440

Por Programa de Gobierno

	19	Participación Ciudadana	13,408,440
			13,408,440

Unidad presupuestal - Eje del Plan Estatal de Desarrollo - Programa de gobierno Capítulo de gasto - Proyecto/Proceso			PRESUPUESTO EJERCIDO (Cifras preliminares a la cuenta pública anual 2010)
Por Capítulo			
	4000	TRANSFERENCIAS, SUBSIDIOS, SUBVENCIONES, PENSIONES Y JUBILACIONES	13,408,440
			13,408,440
Por Proyecto/Proceso			
		Proceso de emisión de recomendaciones y opiniones	9,264,298
		Administración y comunicación del CESJAL	4,144,142
			13,408,440

Gobierno de Jalisco
Secretaría General de Gobierno
Dirección de Publicaciones

Este informe se terminó de imprimir
el día 30 de enero de 2011

La edición consta de 10 ejemplares
portada en papel couché de 250 gramos
interiores en papel xpressions de 90 gramos.

Diseño y Producción: Dirección de Publicaciones del Gobierno de Jalisco



GOBIERNO
DE JALISCO
PODER EJECUTIVO

<http://www.informe.jalisco.gob.mx>