



REPORTE DE AVANCES

Plan Estatal de Desarrollo Jalisco 2030

Septiembre 2013



Secretaría de Planeación
Administración y Finanzas
GOBIERNO DEL ESTADO DE JALISCO

SUBSECRETARÍA DE PLANEACIÓN



ISO: 9001-2008





Introducción

Este reporte presenta los resultados de los avances globales de los 21 programas sectoriales y especiales vigentes, en función de las actualizaciones de los 341 indicadores que se monitorean en el Sistema de Monitoreo de Indicadores del Desarrollo (MIDE) Jalisco. Para cuantificar el avance en el cumplimiento de las metas del Plan Estatal de Desarrollo Jalisco 2030 con corte al 30 de septiembre de 2013, se utilizan las métricas de los indicadores previstos en el citado documento.

La información de avances se presenta de conformidad a los instrumentos y lineamientos vigentes en materia de planeación, programación y presupuestación.

Los avances reportados refieren a dos mediciones: 1. Avance con respecto al año anterior, que cuantifica el porcentaje logrado a la fecha del corte respecto al 100% de lo alcanzado en 2012; y 2. Cumplimiento de meta, que mide los valores alcanzados respecto de lo proyectado a la fecha del corte.

La información se puede consultar de manera dinámica y detallada en MIDE Jalisco en la plataforma en línea <http://seplan.app.jalisco.gob.mx/indicadores>.



Numeralia

Indicadores por Nivel

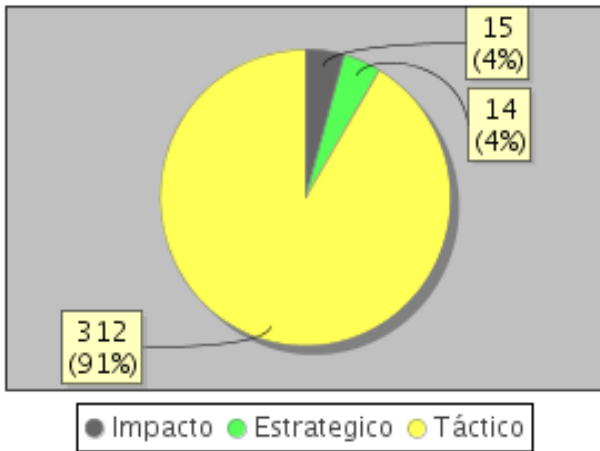

Cobertura Indicadores

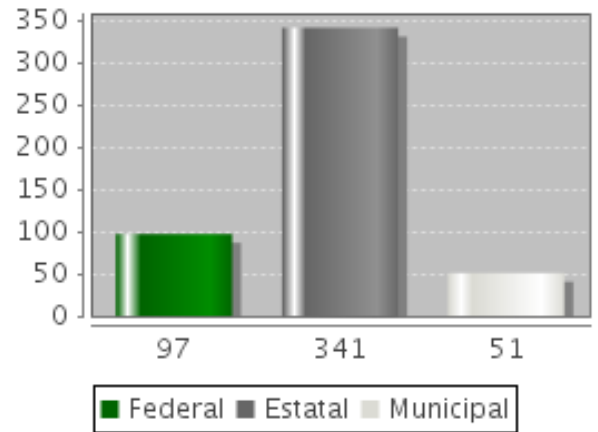

Avance

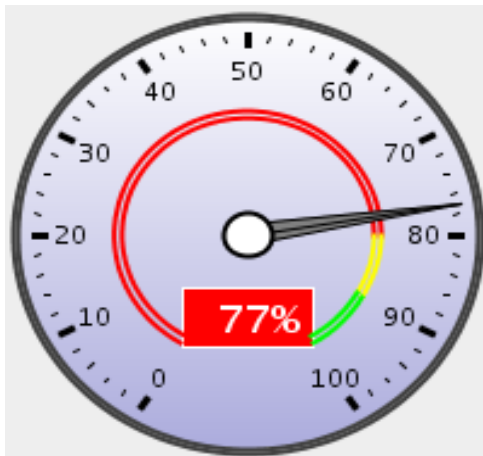

Logro y Esfuerzo

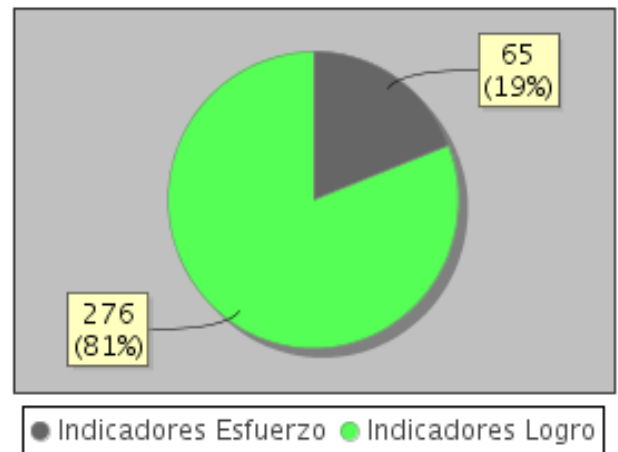

Avance con respecto a 2012 (C.R.)

86 %

- Cumplimiento de la meta menor a 80%
- Cumplimiento de la meta entre 80% y 90%

- Cumplimiento de la meta mayor a 90%
- Avance con respecto a 2012



Cumplimiento de Metas del Plan Estatal de Desarrollo

Septiembre 2013



Secretaría de Planeación
Administración y Finanzas
GOBIERNO DEL ESTADO DE JALISCO

SUBSECRETARÍA DE PLANEACIÓN



ISO: 9001-2008





Cumplimiento de Metas

Empleo y Crecimiento

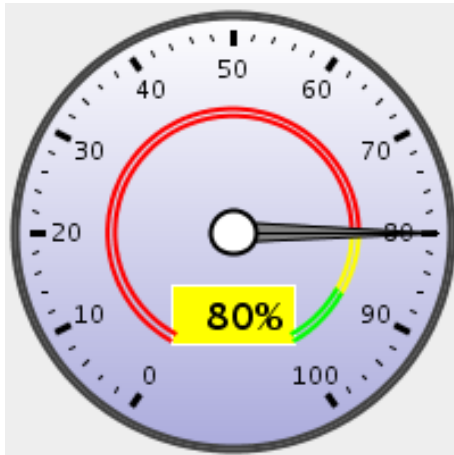

C.R.2012

85 %

Desarrollo Social

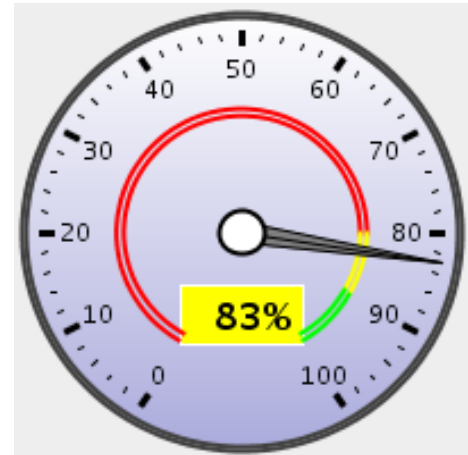

C.R.2012

89 %

Respeto y Justicia

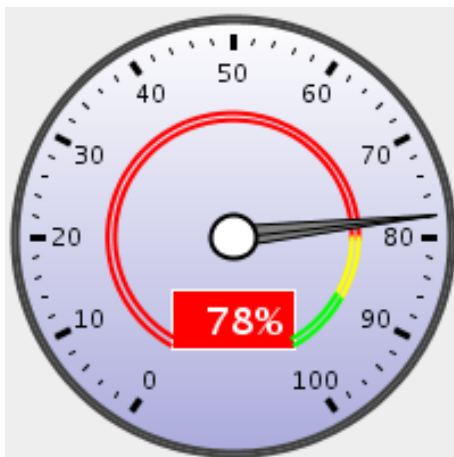

C.R.2012

97 %

Buen Gobierno

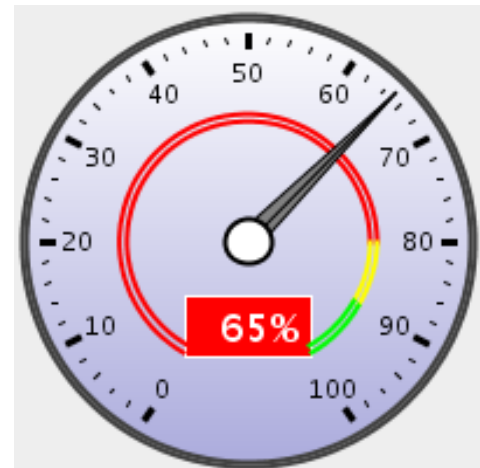

C.R.2012

73 %

- Cumplimiento de la meta menor a 80%
- Cumplimiento de la meta entre 80% y 90%

- Cumplimiento de la meta mayor a 90%
- Avance con respecto a 2012



Eje:

Empleo y Crecimiento

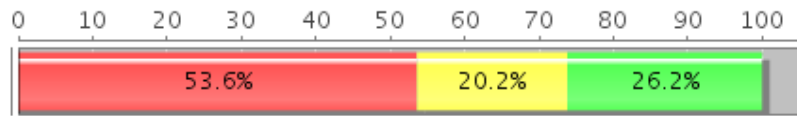

C.R. 2012

85 %

Cumplimiento de Meta

80 %

Programa:

Desarrollo Productivo del campo

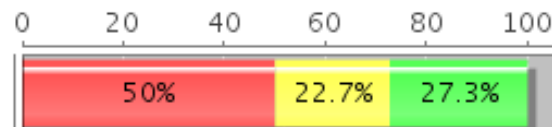

C.R. 2012

73 %

Cumplimiento de Meta

82 %

Programa:

Ciencia y Tecnología para el Desarrollo

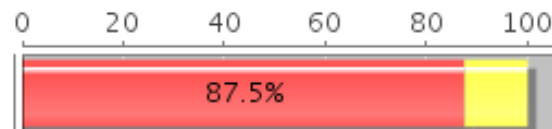

C.R. 2012

54 %

Cumplimiento de Meta

65 %

Programa:

Fomento a la Industria, Comercio y Servicios

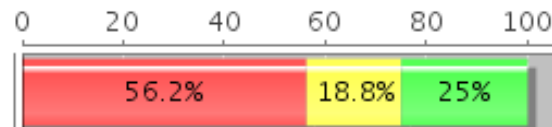

C.R. 2012

85 %

Cumplimiento de Meta

82 %

Programa:

Desarrollo de Infraestructura Productiva

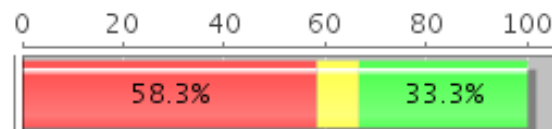

C.R. 2012

91 %

Cumplimiento de Meta

87 %



Programa:

Desarrollo y Fomento al Turismo

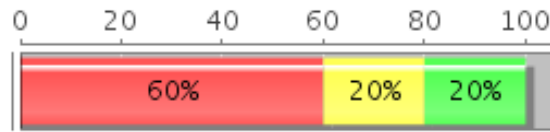

C.R. 2012

84 %

Cumplimiento de Meta

78 %

Programa:

Generación de Empleo y Seguridad Laboral

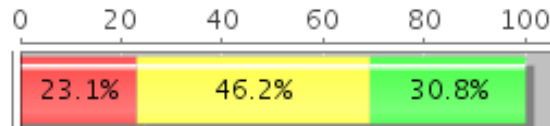

C.R. 2012

96 %

Cumplimiento de Meta

95 %

Programa:

Administración y Uso del Agua

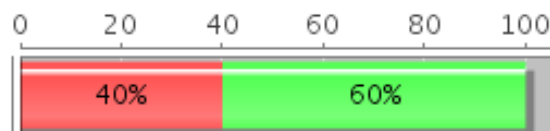

C.R. 2012

99 %

Cumplimiento de Meta

93 %

Eje:

Desarrollo Social

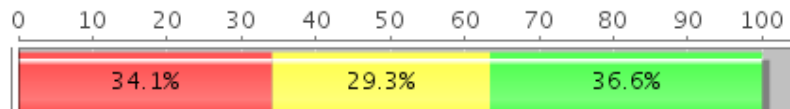

C.R. 2012

89 %

Cumplimiento de Meta

83 %

Programa:

Educación y Deporte para una Vida Digna

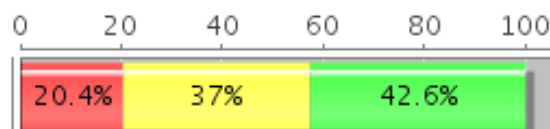

C.R. 2012

98 %

Cumplimiento de Meta

91 %



Programa:

Protección y Atención Integral a la Salud

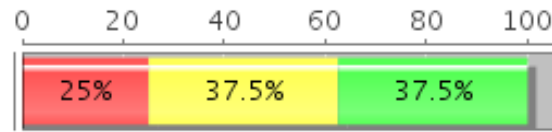

C.R. 2012

100 %

Cumplimiento de Meta

88 %

Programa:

Desarrollo y Fomento a la Cultura

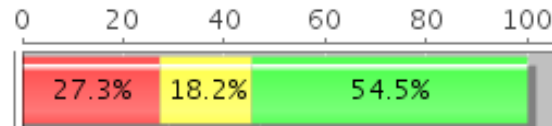

C.R. 2012

90 %

Cumplimiento de Meta

88 %

Programa:

Desarrollo Humano y Social Sustentable

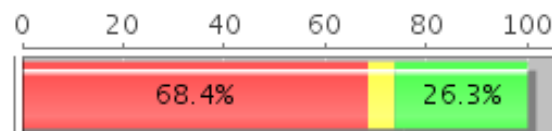

C.R. 2012

72 %

Cumplimiento de Meta

67 %

Programa:

Preservación y Restauración del Medio Ambiente

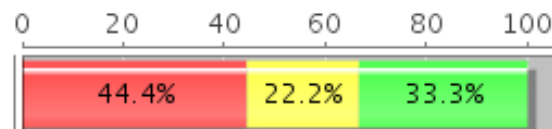

C.R. 2012

86 %

Cumplimiento de Meta

87 %

Programa:

Movilidad

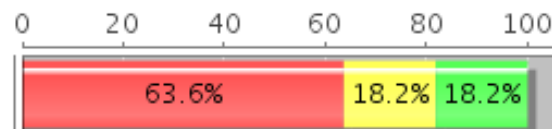

C.R. 2012

79 %

Cumplimiento de Meta

78 %



Eje:

Respeto y Justicia

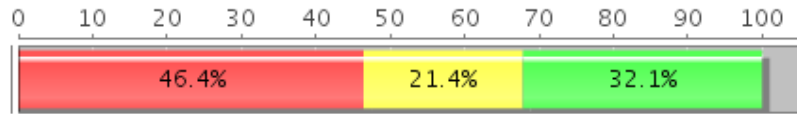

C.R. 2012

97 %

Cumplimiento de Meta

78 %

Programa:

Procuración de Justicia

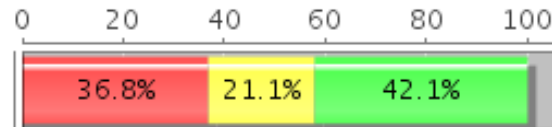

C.R. 2012

104 %

Cumplimiento de Meta

72 %

Programa:

Protección Civil

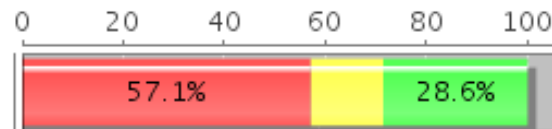

C.R. 2012

73 %

Cumplimiento de Meta

70 %

Programa:

Seguridad Pública

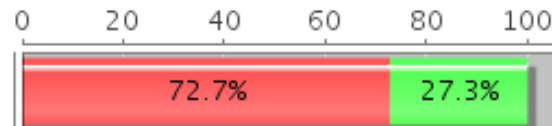

C.R. 2012

86 %

Cumplimiento de Meta

73 %

Programa:

Seguridad Jurídica de Ciudadanos y Bienes

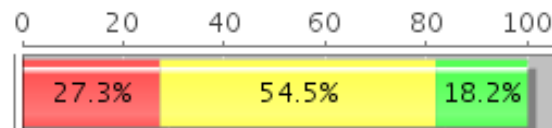

C.R. 2012

96 %

Cumplimiento de Meta

90 %



Programa:

Impulso al Desarrollo Democrático

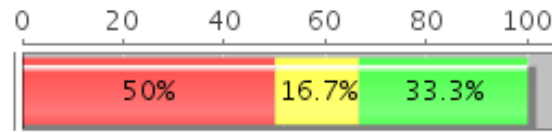

C.R. 2012

81 %

Cumplimiento de Meta

95 %

Eje:

Buen Gobierno

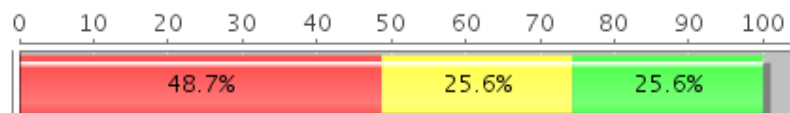

C.R. 2012

73 %

Cumplimiento de Meta

65 %

Programa:

Fortalecimiento Institucional

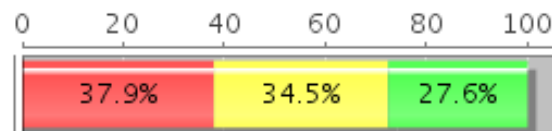

C.R. 2012

91 %

Cumplimiento de Meta

94 %

Programa:

Derechos Humanos

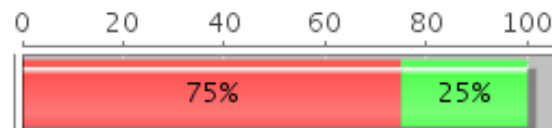

C.R. 2012

126 %

Cumplimiento de Meta

76 %

Programa:

Participación Ciudadana

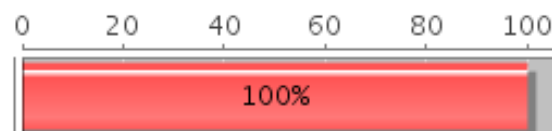

C.R. 2012

14 %

Cumplimiento de Meta

20 %

Nota: Dos de los cuatro indicadores que conforman este programa eran cubiertos por las actividades de la extinta Coordinación General de Concertación Social. Al tomar la medida la anterior administración de desaparecer dicha instancia, se imposibilita continuar con su seguimiento. Esto afecta sensiblemente la medición de avances del programa.