TOMO I

ANEXO

RESUMEN FINANCIERO Y OBRA PÚBLICA

SEGUNDO INFORME DE GOBIERNO

Emilio González Márquez

Gobernador Constitucional
del Estado de Jalisco

2007-2013

Anexo de Resumen Financiero y Obra Pública

SEGUNDO INFORME DE GOBIERNO

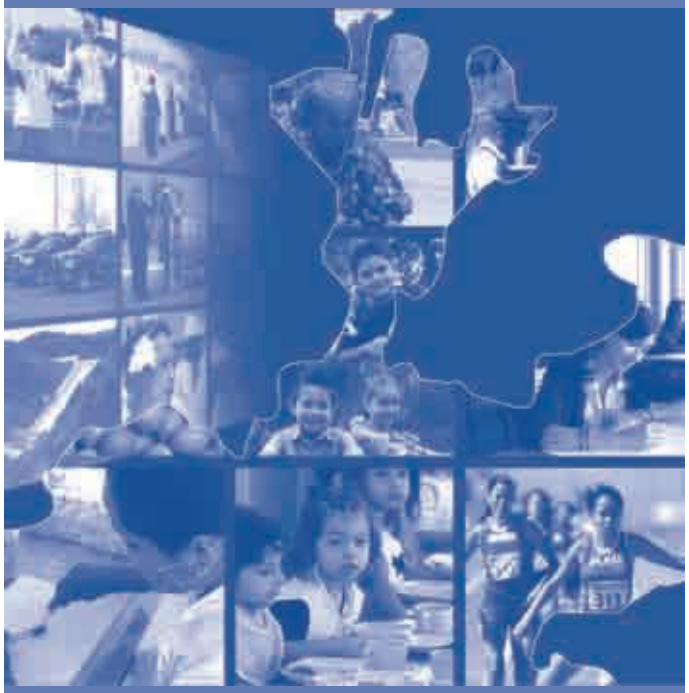

JAL

ISBN 968-832-582-1
D.R. © 2009 Gobierno de Jalisco
Secretaría General de Gobierno
Oficialía Mayor
Dirección de Publicaciones
Unidad Administrativa Estatal, Edificio C, 1er Piso,
Guadalajara, Jalisco, México
www.jalisco.gob.mx
Impreso y hecho en México/Printed and made in Mexico

ÍNDICE

TOMO I

1. Introducción . . . 7

2. Resumen Financiero del Gasto Gubernamental . . . 9
- **2.1.** Histórico por Unidad Presupuestal 2001 a 2008 . . . 11
- **2.2.** Capítulo Global de Gobierno 2007-2008 . . . 13
- **2.3.** Subejercicio del Gasto 2006-2008 . . . 14
- **2.4.** Capítulo Global de Gobierno 2007 . . . 15
- **2.5.** Compromiso y Programa de Gobierno 2007 . . . 16
- **2.6.** Distribución del Presupuesto 2007 . . . 18
- **2.7.** Elementos y Categorías Programáticas Presupuestales 2007 . . . 19
- **2.8.** Inversión Pública 2007 . . . 45
- **2.9.** Objeto del Gasto 2007 . . . 46
- **2.10.** Programa de Gobierno 2007 . . . 98
- **2.11.** Unidad Capítulo 2007 . . . 99
- **2.12.** Unidad Presupuestal 2007 . . . 102
- **2.13.** Capítulo Global de Gobierno 2008 . . . 103
- **2.14.** Ejes del PED 2008 . . . 104
- **2.15.** Programa de Gobierno 2008 . . . 105
- **2.16.** Distribución del Presupuesto 2008 . . . 106
- **2.17.** Elementos y Categorías Programáticas Presupuestales 2008 . . . 107
- **2.18.** Inversión Pública 2008 . . . 131
- **2.19.** Objeto del Gasto 2008 . . . 132
- **2.20.** Unidad Presupuestal 2008 . . . 194
- **2.21.** Capítulo Global de Gobierno 2008 . . . 195

3. **Relación de Regiones y sus Municipios del Estado de Jalisco** . . . 198

4. **Desglose de Obras** . . . 199
- Monto de inversion Pública por Dependencia . . . 201
- Agregado de inversiones y proyectos por Región y Municipio . . . 202
- Resumen General por Dependencia
- Región 01 Norte . . . 207
- Región 02 Altos Norte . . . 261
- Región 03 Altos Sur . . . 311
- Región 04 Ciénega . . . 375
- Región 05 Sureste . . . 443

TOMO II

- Región 06 Sur . . . 507
- Región 07 Sierra de Amula . . . 595
- Región 08 Costa Sur . . . 649
- Región 09 Costa Norte . . . 693
- Región 10 Sierra Occidental . . . 717
- Región 11 Valles . . . 755
- Región 12 Centro . . . 819
- Alcance Estatal . . . 921

5. **Notas aclaratorias** . . . 927

6. **Relación de Dependencias y Siglas** . . . 929

INTRODUCCIÓN

En el presente documento, se integra el "Anexo de Resumen Financiero y Obra Pública" que complementa la información expresada en el **Segundo Informe de Gobierno de la Administración 2007-2013** que encabeza el **C. Emilio González Márquez, Gobernador Constitucional del Estado de Jalisco.**

Como documento de acervo y síntesis testimonial de las acciones realizadas por las dependencias y entidades que integran el Poder Ejecutivo de Jalisco, el presente anexo muestra el trabajo conjunto de la Administración estatal, asi como de los 125 Ayuntamientos de la entidad, la Federación y, en general, el trabajo que todos los jaliscienses realizamos durante 2008 para avanzar en la consolidación de un Jalisco unido, vigoroso y con mejores estándares de calidad y bienestar.

Las acciones de obra pública y el resumen financiero descritas, muestran el esfuerzo compartido en torno a los cuatro ejes estratégicos de empleo y crecimiento, buen gobierno, desarrollo social, así como justicia y respeto, los cuales enmarcan los compromisos, objetivos y orientación estratégica del Plan Estatal de Desarrollo Jalisco 2030.
En el primer apartado se encuentra el Resumen Financiero del Gasto Gubernamental en el que se contiene lo referente a las finanzas públicas de la operación y la asignación presupuestal de manera histórica y por unidad presupuestal refleja los recursos ejercidos de 2001 a 2008, asimismo refleja el desglose financiero y comparativo para 2007 y 2008, este último de forma preliminar. En el mismo, se identifica la distribución de los recursos públicos entre los tres Poderes de Gobierno, los órganos autónomos y las distintas dependencias y organismos del Poder Ejecutivo.

Como siguiente rubro se encuentra el apartado referente a Desglose de Obras el cual detalla las acciones y la inversión realizada en cada una de las 12 regiones administrativas de Jalisco y sus 125 municipios, así como en los proyectos y programas de alcance estatal ejercidos durante 2008. Las obras registradas constituyen una clara evidencia del trabajo y la colaboración de los distintos sectores de la sociedad jalisciense y el Gobierno del Estado de Jalisco.

Resumen Financiero del Gasto Gubernamental

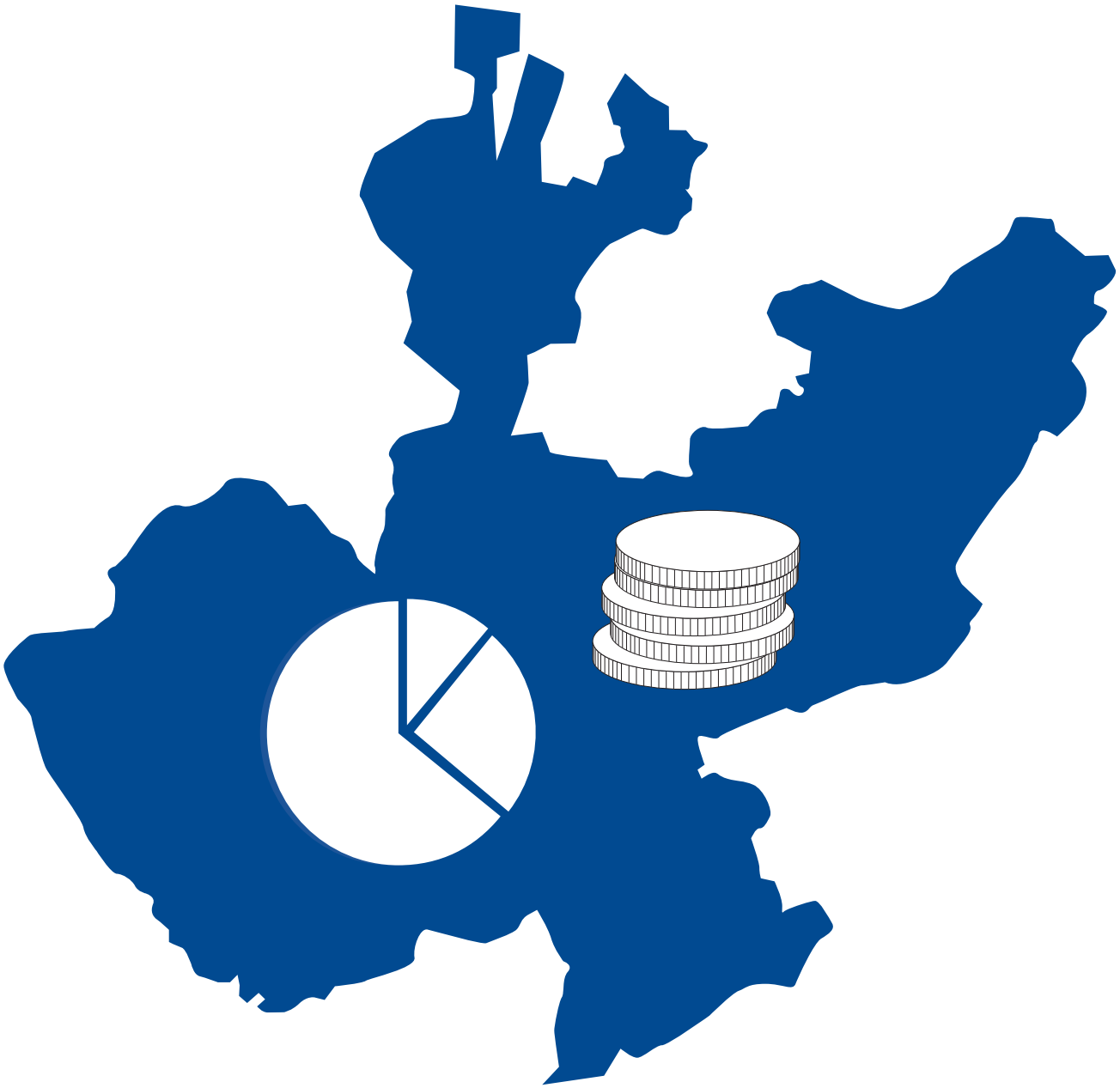

2.1. Histórico por Unidad Presupuestal 2001 a 2008

HISTORICO DEL PRESUPUESTO EJERCIDO DEL 2001 A 2008									
UP	UNIDAD PRESUPUESTAL	CIERRE 2001	CIERRE 2002	CIERRE 2003	CIERRE 2004	CIERRE 2005	CIERRE 2006	CIERRE 2007	2008 PRESUPUESTO EJERCIDO (Cifras preliminares a la cuenta pública anual)
01	PODER LEGISLATIVO	169,889,000.00	221,680,999.92	266,150,570.00	276,801,000.00	345,409,000.00	401,409,000.00	417,545,399.98	618,630,300.00
02	DESPACHO DEL GOBERNADOR	5,645,093.93	5,117,068.01	5,151,102.96	5,292,896.32	4,971,640.57	5,073,930.60	5,123,389.23	6,818,260.62
03	SECRETARIA GENERAL DE GOBIERNO	202,031,588.95	178,270,884.14	198,076,272.81	202,584,581.60	220,027,756.74	271,515,216.14	337,800,664.00	446,685,924.13
04	SECRETARIA DE FINANZAS	817,435,010.53	455,382,976.48	449,424,139.61	567,605,514.37	588,438,286.14	555,356,877.13	1,025,279,793.75	1,303,667,954.35
05	SECRETARIA DE DESARROLLO URBANO	750,164,676.90	742,251,354.31	952,108,241.52	1,792,566,763.15	3,049,365,469.99	3,948,748,509.87	3,694,351,065.17	5,536,470,337.36
06	SECRETARIA DE DESARROLLO RURAL	363,580,224.17	419,730,465.95	538,823,796.82	530,625,742.63	876,508,723.66	911,536,309.44	764,862,794.50	1,093,482,172.88
07	SECRETARIA DE PROMOCION ECONOMICA	139,343,301.11	175,311,097.85	185,216,889.46	184,396,046.30	213,060,201.55	232,016,687.31	291,032,879.85	786,486,277.47
08	SECRETARIA DE TURISMO	43,134,239.92	50,334,064.80	51,085,050.56	53,942,907.90	52,705,158.91	55,955,340.62	57,954,053.25	179,258,990.04
09	SECRETARIA DE EDUCACION	13,713,868,124.34	15,180,425,474.73	16,099,952,192.48	17,682,740,657.47	19,289,530,717.37	20,876,935,847.96	22,882,646,323.32	24,916,908,691.28
10	SECRETARIA DE CULTURA	122,715,271.52	144,582,205.33	172,285,363.45	204,102,510.12	246,856,545.19	272,153,579.48	283,286,868.36	453,556,375.08
11	SECRETARIA DE SALUD	2,730,750,883.69	2,881,103,843.18	3,201,655,510.70	3,529,866,358.00	3,683,797,604.87	3,893,718,483.91	4,192,976,684.97	4,552,194,966.30
12	SECRETARIA DE VIALIDAD Y TRANSPORTE	286,267,606.20	330,916,801.37	349,180,742.03	430,235,614.06	419,762,988.41	438,222,128.44	525,696,576.67	612,725,741.32
13	SECRETARIA DE ADMINISTRACION	126,952,724.52	213,006,392.26	139,296,514.16	138,577,848.38	298,600,247.46	303,090,764.71	223,424,357.07	249,459,649.52
14	CONTRALORIA DEL ESTADO	38,295,223.30	45,827,178.55	51,529,869.03	55,429,898.19	58,480,865.98	66,131,661.62	65,861,190.89	69,490,592.34
15	PROCURADURIA GENERAL DE JUSTICIA	419,358,508.50	475,639,409.26	516,289,474.93	608,017,165.99	611,255,867.85	664,460,778.54	731,599,277.98	848,915,179.55
16	SECRETARÍA DE PLANEACIÓN	39,977,914.38	220,466,548.26	219,068,390.03	280,541,306.96	389,627,515.72	481,076,097.29	477,185,074.53	510,949,131.99
17	UNIDAD DE DEPENDENCIAS AUXILIARES	89,552,566.98	108,405,119.44	112,147,876.46	196,693,285.05	165,918,722.00	165,674,831.75	243,418,594.12	315,627,739.62
18	PARTICIPACIONES	3,603,718,713.34	3,628,651,370.97	4,173,516,778.89	4,419,763,250.09	4,967,312,872.31	6,048,074,170.81	6,113,706,771.02	7,539,213,799.48
19	DEUDA PUBLICA	593,426,213.02	579,335,224.17	683,289,577.84	756,344,164.08	662,514,571.96	823,422,056.20	883,596,480.12	664,377,370.49
20	PODER JUDICIAL	370,272,000.00	407,594,996.00	439,298,653.30	454,712,000.00	532,696,000.00	584,313,279.99	668,080,785.26	750,329,201.60
21	TRIBUNAL DE ARBITRAJE Y ESCALAFON	9,095,483.60	9,687,050.93	10,767,561.75	12,457,239.38	14,327,084.73	15,119,767.04	17,368,707.99	18,421,875.77
22	COMISION ESTATAL DE DERECHOS HUMANOS	35,414,000.00	39,248,000.00	42,817,920.00	44,531,000.00	45,867,000.00	47,702,000.00	49,610,100.00	69,490,700.00

HISTORICO DEL PRESUPUESTO EJERCIDO DEL 2001 A 2008

UP	UNIDAD PRESUPUESTAL	CIERRE 2001	CIERRE 2002	CIERRE 2003	CIERRE 2004	CIERRE 2005	CIERRE 2006	CIERRE 2007	2008 PRESUPUESTO EJERCIDO (Cifras preliminares a la cuenta pública anual)
23	SECRETARIA DE SEGURIDAD PUBLICA, PREVENCION Y READAPTACION SOCIAL	1,012,658,432.95	994,804,716.92	1,061,353,716.83	1,218,336,006.49	1,360,544,245.22	1,459,802,380.90	1,594,013,206.80	1,829,123,559.69
24	APORTACIONES A MUNICIPIOS	1,940,604,676.00	2,067,564,073.00	2,122,548,501.00	2,203,108,492.00	2,487,733,587.00	2,650,383,449.00	3,032,938,130.00	3,643,450,153.77
25	INSTITUTO ELECTORAL DEL ESTADO	36,282,000.00	39,184,996.00	200,474,100.00	42,383,000.00	43,654,000.00	332,482,216.00	76,321,800.00	176,366,916.00
26	PROCURADURIA SOCIAL	0.00	0.00	0.00	0.00	0.00	0.00	56,739,222.79	89,244,741.78
27	PROCURADURIA DE DESARROLLO URBANO	13,667,000.00	13,667,000.00	14,213,680.00	14,782,000.00	15,225,000.00	15,834,000.00	16,467,400.00	17,290,800.00
28	SECRETARIA DE MEDIO AMBIENTE PARA EL DESARROLLO SUSTENTABLE	51,802,380.47	59,581,362.58	48,440,959.15	59,293,891.18	61,059,102.14	67,934,903.20	73,642,013.27	68,195,322.61
29	SECRETARIA DE DESARROLLO HUMANO	245,989,891.84	331,489,264.47	345,969,058.75	391,210,124.84	445,334,065.42	493,860,659.23	554,370,854.56	1,460,124,964.71
30	SECRETARIA DEL TRABAJO Y PREVISION SOCIAL	0.00	47,364,199.34	63,622,590.90	69,503,125.28	77,511,537.38	86,105,558.98	135,170,513.43	181,865,936.44
31	INSTITUTO DE TRANSPARENCIA E INFORMACIÓN PÚBLICA DEL ESTADO DE JALISCO	0.00	0.00	0.00	0.00	3,000,000.00	13,500,000.00	14,040,000.00	15,282,000.00
32	CONSEJO ECONÓMICO Y SOCIAL DEL ESTADO DE JALISCO	0.00	0.00	0.00	0.00	2,000,000.00	11,200,000.00	12,398,000.00	13,017,900.00
	Total General	**27,971,892,750.16**	**30,066,624,138.22**	**32,713,755,095.42**	**36,426,444,389.83**	**41,233,096,378.57**	**46,192,810,486.16**	**49,518,508,972.88**	**59,037,123,526.19**

2.2. Capítulo Global de Gobierno 2007-2008

CAPÍTULO	NOMBRE DEL CAPÍTULO DE GASTO	PRESUPUESTO EJERCIDO 2007	%	PRESUPUESTO EJERCIDO 2008 (Cifras preliminares a la cuenta pública anual)	%
1000	SERVICIOS PERSONALES	18,722,493,355.79	37.8%	20,274,908,521.90	34.3%
2000	MATERIALES Y SUMINISTROS	473,076,617.27	1.0%	519,939,654.19	0.9%
3000	SERVICIOS GENERALES	983,023,789.39	2.0%	1,300,455,144.64	2.2%
4000	TRANSFERENCIAS, SUBSIDIOS, SUBVENCIONES, PENSIONES Y JUBILACIONES	16,013,773,609.42	32.3%	22,133,347,071.92	37.5%
5000	BIENES MUEBLES E INMUEBLES	231,727,583.02	0.5%	293,914,293.97	0.5%
6000	INVERSIÓN PÚBLICA DEL ESTADO	2,777,929,303.67	5.6%	2,499,152,195.08	4.2%
8000	PARTICIPACIONES Y APORTACIONES A MUNICIPIOS	9,432,888,234.20	19.1%	11,351,029,274.00	19.2%
9000	DEUDA PÚBLICA	883,596,480.12	1.8%	664,377,370.49	1.1%
		49,518,508,972.88	**100.0%**	**59,037,123,526.19**	**100.0%**

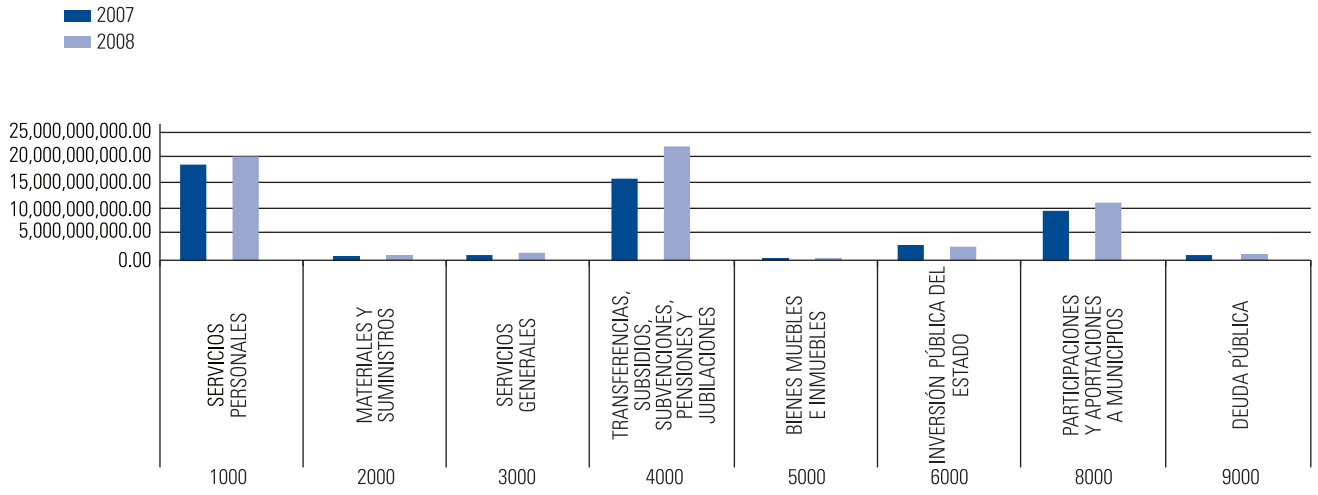

2.3. Subejercicio del Gasto 2006-2008

Subejercicio

Para efectos de este reporte, se define al Subejercicio como la diferencia que resulte, con base en el calendario de presupuesto, entre los recursos del presupuesto modificado autorizado y el presupuesto que ejerza la dependencia en el ejercicio a la fecha de corte.

Subejercicio 2006 - 2008				
AÑO	INGRESO	EGRESO	SALDO	% SUBEJERCICIO
2006	50.492.561.933	46.192.810.486	4.299.751.447	8.5%
2007	52.696.633.440	49.518.508.973	3.178.124.467	6.0%
2008	62.483.785.192*	59.037.123.523	3.446.661.669	5.5%

* Esta cifra corresponde al ingreso real preliminar al cierre del presente informe.

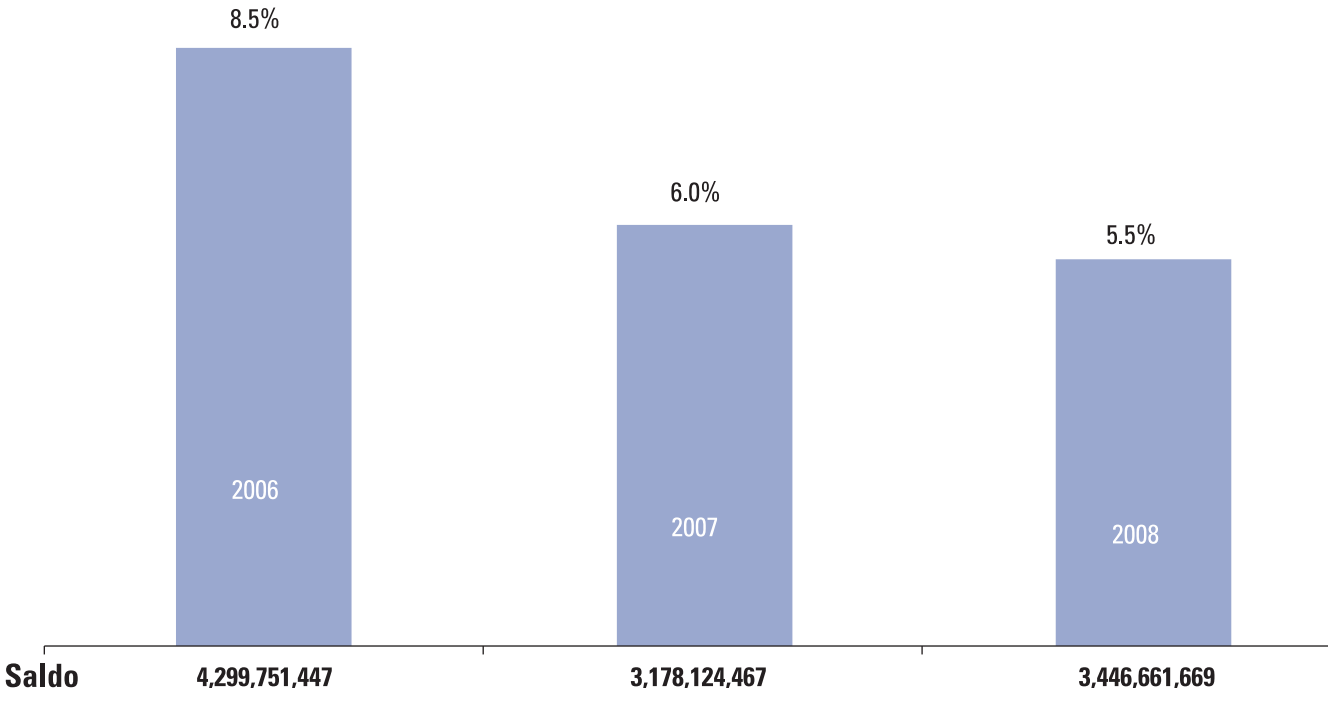

2.4. Capítulo Global de Gobierno 2007

CAPÍTULO	CAPÍTULO DE GASTO	PRESUPUESTO EJERCIDO	%
1000	SERVICIOS PERSONALES	18,722,493,355.79	37.81%
2000	MATERIALES Y SUMINISTROS	473,076,617.27	00.96%
3000	SERVICIOS GENERALES	983,023,789.39	01.99%
4000	TRANSFERENCIAS, SUBSIDIOS, SUBVENCIONES, PENSIONES Y JUBILACIONES	16,013,773,609.42	32.34%
5000	BIENES MUEBLES E INMUEBLES	231,727,583.02	00.47%
6000	INVERSIÓN PÚBLICA DEL ESTADO	2,777,929,303.67	05.61%
8000	PARTICIPACIONES Y APORTACIONES A MUNICIPIOS	9,432,888,234.20	19.05%
9000	DEUDA PÚBLICA	883,596,480.12	01.78%
		49,518,508,972.88	**100.00%**

2.5. Compromiso y Programa de Gobierno 2007

COMPROMISO		PROGRAMA DE GOBIERNO		PRESUPUESTO EJERCIDO	%
01	Desarrollo humano para todos los jaliscienses	14	Promoción Integral de la Salud	4,192,976,684.97	8.5%
		15	Desarrollo Socioeconómico de Personas en Condiciones de Pobreza y Vulnerabilidad	1,088,931,083.50	2.2%
		16	Administración y Mejoramiento de la Educación Básica	15,288,187,238.26	30.9%
		19	Gestión del Sistema Educativo Estatal	506,266,165.80	1.0%
		20	Promoción Cultural y Artística	323,682,376.36	0.7%
		21	Fomento al Deporte	483,916,643.64	1.0%
		34	Fomento a la Vivienda	30,000,000.00	0.1%
			TOTAL POR COMPROMISO	**21,913,960,192.53**	
02	Oportunidades para todos	09	Impulso a la Dinámica Económica	123,797,745.35	0.3%
		10	Promoción Internacional de Jalisco	23,758,081.84	0.1%
		11	Impulso al Turismo de Jalisco	56,196,460.52	0.1%
		12	Visión de Futuro en el Campo	520,636,487.66	1.1%
		17	Administración y Mejoramiento de la Educación Media Superior	3,031,858,921.68	6.1%
		18	Administración y Mejoramiento de la Educación Superior	2,806,644,505.42	5.7%
		22	Desarrollo de la Ciencia y Tecnología	93,147,199.97	0.2%
			TOTAL POR COMPROMISO	**6,656,039,402.44**	
03	Desarrollo regional equilibrado y sustentable	13	Abastecimiento y Saneamiento de Agua para la Zona Conurbada de Guadalajara	263,845,252.34	0.5%
		29	Fortalecimiento del Sistema Integral de Planeación del Estado	52,553,121.94	0.1%
		30	Fortalecimiento del Federalismo y la Hacienda Municipal	9,146,644,901.02	18.5%
		31	Fomento al Desarrollo Regional	1,843,013,431.47	3.7%
		32	Coordinación Metropolitana	708,469,987.39	1.4%
		33	Promoción del Desarrollo Urbano Sustentable	127,442,546.71	0.3%
		35	Agua Limpia para Jalisco	219,320,582.97	0.4%
		36	Protección al Medio Ambiente y Sustentabilidad	154,177,675.60	0.3%
		37	Modernización de las Comunicaciones y el Transporte	2,392,593,649.10	4.8%
			TOTAL POR COMPROMISO	**14,908,061,148.54**	
04	Combate frontal contra la delincuencia	05	Procuración e Impartición de Justicia Eficiente, Rápida y Honesta	830,947,992.66	1.7%
		06	Derechos Humanos	49,610,100.00	0.1%
		07	Seguridad Pública	1,562,587,462.67	3.2%
		08	Protección Civil	115,784,123.04	0.2%
			TOTAL POR COMPROMISO	**2,558,929,678.37**	

COMPROMISO		PROGRAMA DE GOBIERNO		PRESUPUESTO EJERCIDO	%
05	Gobierno cercano y transparente	01	Legislativo	417,545,399.98	0.8%
		02	Poder Judicial	608,483,385.26	1.2%
		03	Justicia Electoral	20,458,500.00	0.0%
		04	Tribunal Administrativo	39,138,900.00	0.1%
		23	Administración al Servicio de la Ciudadanía	390,391,167.17	0.8%
		24	Conducción de las Políticas Generales de Gobierno	155,756,345.43	0.3%
		25	Protección Jurídica de Los Ciudadanos y sus Bienes	130,718,826.08	0.3%
		26	Impulso al Desarrollo Democrático del Estado	81,650,471.56	0.2%
		27	Comunicación Pública e Información de los Actos de Gobierno	139,089,989.12	0.3%
		28	Control y Evaluación de la Gestión Pública	76,238,151.52	0.2%
		38	Gestión y Fortalecimiento de la Hacienda Pública Estatal	377,618,379.40	0.8%
		39	Financiamiento para el Desarrollo	1,044,429,035.48	2.1%
			TOTAL POR COMPROMISO	**3,481,518,551.00**	
				49,518,508,972.88	**100.0%**

2.6. Distribución del Presupuesto 2007

PRESUPUESTO DE EGRESOS 2007

Distribución del Presupuesto Ejercido al 31 de Diciembre

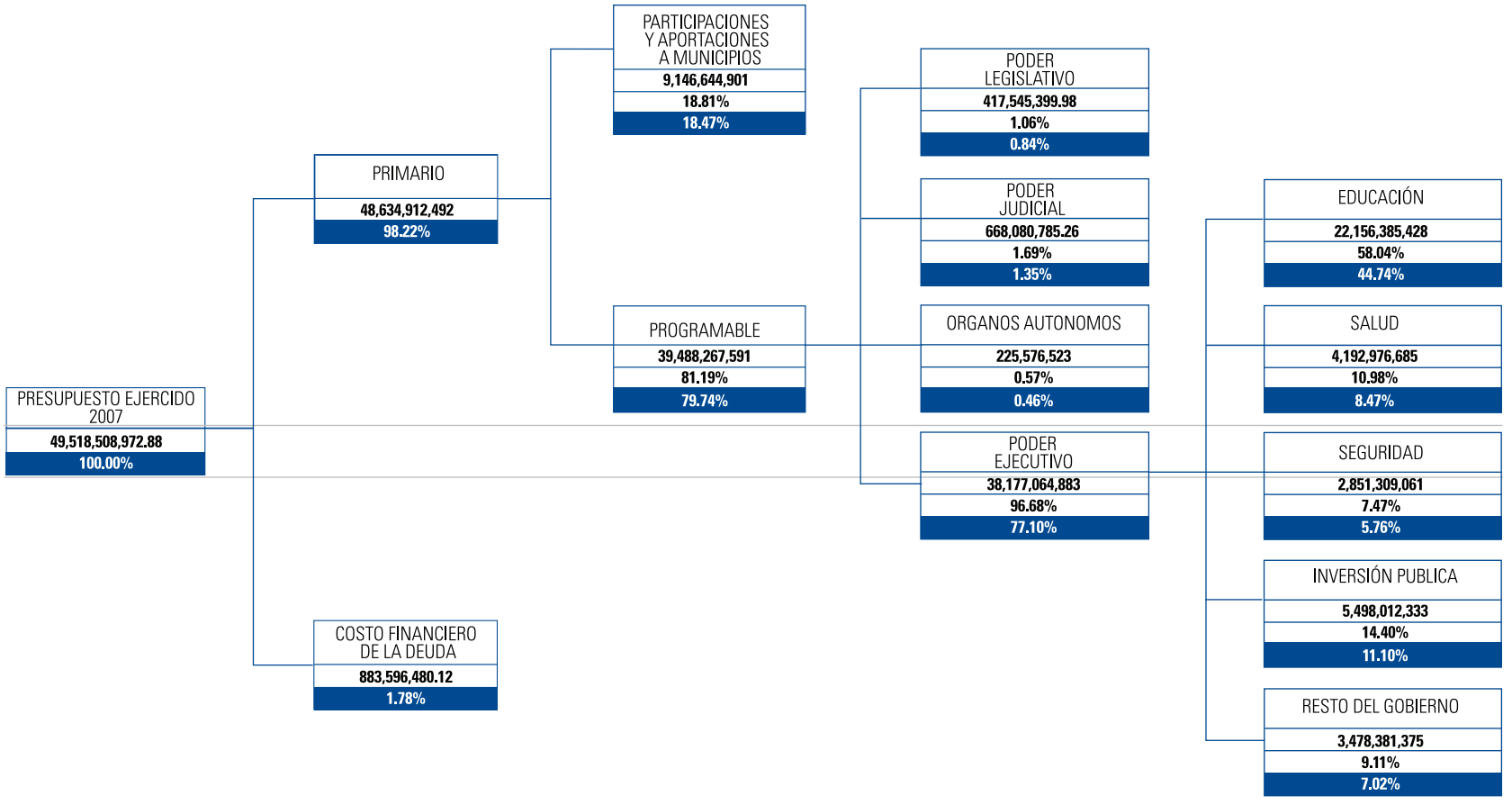

2.7. Elementos y Categorías Programáticas Presupuestales 2007

Unidad presupuestal - Compromiso de Gobierno - Programa de gobierno Capitulo de gasto - Proyecto / Proceso			Presupuesto Ejercido
PODER LEGISLATIVO			
Por Compromiso de gobierno			
	5	Gobierno cercano y transparente	417,545,399.98
			417,545,399.98
Por Programa de Gobierno			
	1	Legislativo	417,545,399.98
			417,545,399.98
Por Capitulo			
	4000	TRANSFERENCIAS, SUBSIDIOS, SUBVENCIONES, PENSIONES Y JUBILACIONES	417,545,399.98
			417,545,399.98
Por Proyecto/Proceso			
	1	Legislar y conducir la política legislativa del Estado	417,545,399.98
			417,545,399.98
DESPACHO DEL GOBERNADOR			
Por Compromiso de gobierno			
	5	Gobierno cercano y transparente	5,123,389.23
			5,123,389.23
Por Programa de Gobierno			
	24	Conducción de las Políticas Generales de Gobierno	5,123,389.23
			5,123,389.23
Por Capitulo			
	1000	SERVICIOS PERSONALES	3,777,036.43
	2000	MATERIALES Y SUMINISTROS	194,388.72
	3000	SERVICIOS GENERALES	989,156.33
	4000	TRANSFERENCIAS, SUBSIDIOS, SUBVENCIONES, PENSIONES Y JUBILACIONES	0.00
	5000	BIENES MUEBLES E INMUEBLES	162,807.75
			5,123,389.23
Por Proyecto/Proceso			
	1	Conducir los esfuerzos de desarrollo del estado.	5,123,389.23
			5,123,389.23
SECRETARÍA GENERAL DE GOBIERNO			
Por Compromiso de gobierno			
	1	Desarrollo humano para todos los jaliscienses	24,149,000.00
	3	Desarrollo regional equilibrado y sustentable	20,487,829.05
	4	Combate frontal contra la delincuencia	84,358,378.91
	5	Gobierno cercano y transparente	208,805,456.04
			337,800,664.00

Unidad presupuestal - Compromiso de Gobierno - Programa de gobierno Capitulo de gasto - Proyecto / Proceso			Presupuesto Ejercido
Por Programa de Gobierno			
	5	Procuración e Impartición de Justicia Eficiente, Rápida y Honesta	0.00
	7	Seguridad Pública	4,234,681.91
	8	Protección Civil	80,123,697.00
	15	Desarrollo Socioeconómico de Personas en Condiciones de Pobreza y Vulnerabilidad	24,149,000.00
	23	Administración al Servicio de la Ciudadanía	38,273,624.12
	24	Conducción de las Políticas Generales de Gobierno	21,757,447.12
	25	Protección Jurídica de Los Ciudadanos y sus Bienes	130,718,826.08
	26	Impulso al Desarrollo Democrático del Estado	5,328,671.56
	27	Comunicación Pública e Información de los Actos de Gobierno	12,726,887.16
	29	Fortalecimiento del Sistema Integral de Planeación del Estado	3,520,231.31
	33	Promoción del Desarrollo Urbano Sustentable	16,967,597.74
			337,800,664.00
Por Capitulo			
	1000	SERVICIOS PERSONALES	151,794,512.22
	2000	MATERIALES Y SUMINISTROS	9,501,623.66
	3000	SERVICIOS GENERALES	22,184,507.40
	4000	TRANSFERENCIAS, SUBSIDIOS, SUBVENCIONES, PENSIONES Y JUBILACIONES	107,344,857.70
	5000	BIENES MUEBLES E INMUEBLES	46,975,163.02
			337,800,664.00
Por Proyecto/Proceso			
	1	Procuraduría de la Defensa Fiscal y Administrativa del Estado de Jalisco y sus Municipios.	0.00
	1	Coordinación entre las acciones de los tres poderes y los tres odenes de gobierno	10,321,421.89
	1	Promoción y diseño de políticas públicas y programas en materia de juventud	2,752,600.00
	1	Promoción y difusión del Federalismo en el Estado de Jalisco	3,062,800.00
	1	Programa para la igualdad de oportunidades entre Mujeres y Hombres en Jalisco 2002-2007	5,089,300.00
	1	Instituto Jalisciense de la Pirotecnia	0.00
	1	Atención de emergencias y contingencias para el 2007	71,767,999.00
	2	Fomentar la cultura en derecho a la información de la población femenina del Estado.	2,754,400.00
	2	Contribuir a satisfacer la demanda de oportunidades juveniles	1,076,500.00
	2	Atención de Empresas, Capacitación del Sector Productivo en materia de P.C. Y Difusión de la Cultura	7,440,798.00
	2	Coordinación y Ejecución de Asuntos Jurídicos del Poder Ejecutivo	11,674,123.26
	3	Administración y control gubernamental de la Secretaría General de Gobierno	34,536,998.20
	3	Fortalecimiento y creación de Unidades Municipales de Protección Civil	914,900.00
	3	Diseñar, elaborar y promover campañas y publicaciones de concientización de los derechos humanos	3,352,000.00
	3	Fortalecer a los Institutos Municipales de Atención a la Juventud (IMAJ)	1,422,700.00
	4	Elaboración de impresiones y publicaciones oficiales	12,726,887.16
	4	Estimular a la Juventud Jasliciense a desarrollar sus capacidades	1,492,500.00

Unidad presupuestal - Compromiso de Gobierno - Programa de gobierno Capitulo de gasto - Proyecto / Proceso			Presupuesto Ejercido
	4	Profesionalización del personal del Instituto Jalisciense de las Mujeres.	3,544,300.00
	5	Atención oportuna a la problemática agraria en el Estado de Jalisco	8,729,526.37
	5	Promover a la participación de la Juventud Jalisciense	1,535,800.00
	6	Regularización de Predios Rústicos de la Pequeña Propiedad	8,238,071.37
	6	Difusión estratégica del tema Juvenil	1,128,900.00
	7	Prevención, atención y seguimiento a la problemática política y social en el Estado	11,436,025.23
	8	Asesoría, capacitación, gestoría, investigación y análisis de proyectos en materia Municipal	5,328,671.56
	9	Reinstalar, impulsar y coordinar los consejos regionales de seguridad pública	4,234,681.91
	10	Actualizar, regularizar, controlar, administrar, custodiar, dictaminar	3,736,625.92
	11	Conducción y operación del Registro Público de la Propiedad y de Comercio	49,650,890.67
	12	Legalidad y publicidad de los actos registrales del estado civil de las personas	20,068,073.19
	13	Modernización y operacion del Archivo Histórico de Jalisco	7,920,985.64
	14	Otorgar seguridad Jurídica a la ciudadanía en general.	38,341,953.32
	15	Realizar estudios y generar estadísticas demográficas del estado.	3,520,231.31
			337,800,664.00
SECRETARÍA DE FINANZAS			
Por Compromiso de gobierno			
	1	Desarrollo humano para todos los jaliscienses	300,897,613.39
	3	Desarrollo regional equilibrado y sustentable	286,243,333.18
	5	Gobierno cercano y transparente	438,138,847.18
			1,025,279,793.75
Por Programa de Gobierno			
	15	Desarrollo Socioeconómico de Personas en Condiciones de Pobreza y Vulnerabilidad	300,897,613.39
	23	Administración al Servicio de la Ciudadanía	50,143,507.15
	28	Control y Evaluación de la Gestión Pública	10,376,960.63
	31	Fomento al Desarrollo Regional	286,243,333.18
	38	Gestión y Fortalecimiento de la Hacienda Pública Estatal	377,618,379.40
			1,025,279,793.75
Por Capitulo			
	1000	SERVICIOS PERSONALES	313,079,314.36
	2000	MATERIALES Y SUMINISTROS	36,281,376.11
	3000	SERVICIOS GENERALES	80,542,468.41
	4000	TRANSFERENCIAS, SUBSIDIOS, SUBVENCIONES, PENSIONES Y JUBILACIONES	304,947,785.32
	5000	BIENES MUEBLES E INMUEBLES	4,185,516.37
	8000	PARTICIPACIONES Y APORTACIONES A MUNICIPIOS	286,243,333.18
			1,025,279,793.75
Por Proyecto/Proceso			
	1	Generación de la Cuenta Pública Estatal	10,376,960.63
	2	Coordinar, Administrar y aplicar los recursos Financieros del Estado	31,641,354.45
	3	Fiscalizacion del cumplimiento de obligaciones	52,527,784.66

Unidad presupuestal - Compromiso de Gobierno - Programa de gobierno Capitulo de gasto - Proyecto / Proceso			Presupuesto Ejercido
	4	Auditar los procesos de control de la Hacienda Publica	17,362,330.27
	5	Atención a los asuntos jurídicos de la Hacienda Pública	5,648,428.82
	6	Conducción de la Hacienda Pública Estatal	6,539,301.71
	7	Formulación del presupuesto de egresos del Gobierno del Estado de Jalisco	1,579,403.00
	8	Generación de Información programático - presupuestal efectiva para la toma de desiciones.	4,666,049.38
	9	Seguimiento y control del ejercicio de los recursos públicos.	6,468,499.15
	10	Desarrollo y Optimización de procesos informáticos	37,225,252.20
	11	Seguimiento control y evaluación del ejercicio de los recursos en la Administración Pública	2,899,509.02
	12	Gestion y Recaudación de Ingresos	186,986,590.91
	13	Asistencia al contribuyente en materia fiscal y anexos 3 y 7	1,447,514.80
	14	Difusión y transparencia de la información sobre los asuntos de la Hacienda Pública	3,436,454.11
	15	Atención Ciudadana	1,139,822.43
	16	Administración de recursos para el apoyo Adminisrativo y Operativo de la SEFIN.	60,944,064.87
	17	Asesoria y capacitación a municipios para el fortalecimiento en materia catastral	7,249,526.77
	18	Apoyos financieros para proyectos especiales y contingentes	300,897,613.39
	19	Subsidio a Municipios	286,243,333.18
			1,025,279,793.75
SECRETARÍA DE DESARROLLO URBANO			
Por Compromiso de gobierno			
	1	Desarrollo humano para todos los jaliscienses	30,000,000.00
	3	Desarrollo regional equilibrado y sustentable	3,639,902,106.17
	5	Gobierno cercano y transparente	24,448,959.00
			3,694,351,065.17
Por Programa de Gobierno			
	13	Abastecimiento y Saneamiento de Agua para la Zona Conurbada de Guadalajara	263,845,252.34
	23	Administración al Servicio de la Ciudadanía	24,448,959.00
	29	Fortalecimiento del Sistema Integral de Planeación del Estado	29,441,856.58
	31	Fomento al Desarrollo Regional	457,919,805.49
	32	Coordinación Metropolitana	708,469,987.39
	33	Promoción del Desarrollo Urbano Sustentable	94,007,548.97
	34	Fomento a la Vivienda	30,000,000.00
	35	Agua Limpia para Jalisco	219,320,582.97
	37	Modernización de las Comunicaciones y el Transporte	1,866,897,072.43
			3,694,351,065.17
Por Capitulo			
	1000	SERVICIOS PERSONALES	94,733,732.75
	2000	MATERIALES Y SUMINISTROS	4,475,259.07
	3000	SERVICIOS GENERALES	29,380,138.65
	4000	TRANSFERENCIAS, SUBSIDIOS, SUBVENCIONES, PENSIONES Y JUBILACIONES	1,165,593,433.68

Unidad presupuestal - Compromiso de Gobierno - Programa de gobierno Capitulo de gasto - Proyecto / Proceso			Presupuesto Ejercido
	5000	BIENES MUEBLES E INMUEBLES	2,520,087.70
	6000	INVERSIÓN PÚBLICA DEL ESTADO	2,397,648,413.32
			3,694,351,065.17
Por Proyecto/Proceso			
	1	Lote con Servicios	9,820,625.00
	1	Promoción del Desarrollo Urbano	9,938,457.90
	1	Abastecimiento de Agua en Bloque para la Zona Conurbada de Guadalajara	5,594,442.00
	1	Operación de espacios públicos para la recreación, el esparcimiento y deporte	7,340,300.00
	1	Operación y Administración del Parque Metropolitano de Guadalajara	9,547,200.00
	1	Coordinar la integración, conservación y actualización de la información territorial del Estado.	19,447,000.00
	2	Mejoramiento de Vivienda	10,964,700.00
	2	Promoción y gestión de la planeación del desarrollo urbano integral	3,099,480.61
	2	Saneamiento y Reuso de Aguas Residuales para la Zona Conurbada de Guadalajara	15,002,407.00
	3	Programa "Tu Casa" Unidad de Vivienda Básica	7,500,000.00
	3	Recuperación y Sustentabilidad de la Cuenca Lerma - Chapala	3,346,701.00
	3	Supervisión, promoción y control de la obra pública en el estado	27,934,115.44
	4	Programa "Tu Casa" Mejoramiento de Vivienda	1,714,675.00
	4	Administración central de la SEDEUR	31,820,582.18
	4	Gestión Integral del Agua en las Cuencas Santiago, Pacifico y Balsas	2,986,616.00
	5	Apoyo, gestión para el desarrollo regional	3,020,329.36
	5	Saneamiento y Reuso del Agua en el Interior del Estado	20,242,784.00
	6	Construcción, ampliación y modernización de carreteras en el estado	1,168,816,173.14
	6	Operación y Mantenamiento de las Plantas de Tratamiento de Aguas Residuales de la Ribera de Chapala	46,278,748.00
	7	Drenaje y Abastecimiento de Agua en el Interior del Estado	116,703,791.63
	7	Conservación y mantenimiento de la Red Carretera Estatal	437,365,913.82
	8	Gestión de un Sistema Financiero Integral,Para el Desarrollo Hidraulico del Estado	4,292,800.00
	8	Desarrollo de infraestructura emergente para caminos y puentes estatales	14,558,706.44
	9	Cultura del Agua	2,317,164.00
	9	Programa de obras 2006-2007 del Consejo de la Zona Metropolitana de Guadalajara	351,543,101.67
	10	Creación de Organismos Operadores Municipales Descentralizados	7,748,768.00
	10	Obras de infraestructura metropolitana	340,039,385.72
	11	Obras de infraestructura vial	246,866,333.92
	11	Promover un Enfoque Integral para el Agua en el Estado	14,311,492.00
	12	Electrificación de poblados rurales y colonias populares	1,679,636.39
	12	Sistema de Información del Agua	1,275,766.00
	13	Planeación y Evaluación	2,314,438.00
	13	Obras de infraestructura en apoyo al desarrollo regional y de los municipios	216,401,273.78
	14	Desarrollo de infraestructura social y emergente en centros urbanos	784,496.22
	14	Sistema de Progamación y Presupuesto	1,272,323.00

Unidad presupuestal - Compromiso de Gobierno - Programa de gobierno Capitulo de gasto - Proyecto / Proceso			Presupuesto Ejercido
	15	Administración Central de la Comisión Estatal de Agua y Saneamiento	24,448,959.00
	15	Apoyo al programa para el desarrollo de equipamiento e infraestructura municipal	61,970,840.15
	16	Desarrollo de estudios y proyectos con instituciones y organismos	2,006,137.80
	17	Elaboración de planes y programas de desarrollo urbano	2,284,854.86
	18	Apoyo a la regularización de fraccionamientos	1,907,218.93
	19	Estudios y proyectos viales para la Zona Metropolitana de Guadalajara e interior del Estado	12,619,754.39
	20	Estudios y proyectos de infraestructura hidráulica sanitaria y pluvial en la Zona Metropolitana	1,091,718.34
	21	Estudios y proyectos de equipamiento para el desarrollo de obras de los Municipios	3,126,191.78
	22	Estudios y proyectos de infraestructura carretera	1,228,897.16
	23	Abastecimiento de Agua en Bloque para la Zona Conurbada de Guadalajara	243,114,740.34
	24	Saneamiento y Reuso de Aguas Residuales para la Zona Conurbada de Guadalajara	133,663.00
	26	Proyecto Ribera de Chapala	28,609,168.85
	27	Proyecto Zona Norte	68,496,180.57
	28	Proyecto Municipios Fronterizos	50,381,344.86
	30	Proyecto Desarrollo Sierra de Tapalpa	9,954,367.40
	31	Desarrollo del Proyecto de la Ciudad Judicial	19,086,300.52
			3,694,351,065.17
SECRETARÍA DE DESARROLLO RURAL			
Por Compromiso de gobierno			
	2	Oportunidades para todos	520,636,487.66
	3	Desarrollo regional equilibrado y sustentable	189,105,151.48
	5	Gobierno cercano y transparente	55,121,155.36
			764,862,794.50
Por Programa de Gobierno			
	12	Visión de Futuro en el Campo	520,636,487.66
	31	Fomento al Desarrollo Regional	108,569,489.15
	36	Protección al Medio Ambiente y Sustentabilidad	80,535,662.33
	39	Financiamiento para el Desarrollo	55,121,155.36
			764,862,794.50
Por Capitulo			
	1000	SERVICIOS PERSONALES	77,502,328.18
	2000	MATERIALES Y SUMINISTROS	7,641,682.58
	3000	SERVICIOS GENERALES	17,953,781.64
	4000	TRANSFERENCIAS, SUBSIDIOS, SUBVENCIONES, PENSIONES Y JUBILACIONES	314,354,704.41
	5000	BIENES MUEBLES E INMUEBLES	3,683,751.12
	6000	INVERSIÓN PÚBLICA DEL ESTADO	343,726,546.57
			764,862,794.50
Por Proyecto/Proceso			
	1	Administración y operación central de la SEDER	40,866,004.43

Unidad presupuestal - Compromiso de Gobierno - Programa de gobierno Capitulo de gasto - Proyecto / Proceso			Presupuesto Ejercido
	2	Programa de operación de unidades de producción piscicola y centro de desarrollo tecnológico	5,830,100.02
	3	Capacitación y organización de productores.	161,648.52
	4	Consolidación comercial y agregación de valor.	17,684,522.16
	5	Aportación a proyectos productivos rurales (Contratación de seguro por siniestros agrícolas).	13,910,079.08
	6	Programa Alianza Contigo	176,707,196.15
	7	Protección, restauración y conservación de los recursos naturales.	25,425,437.41
	8	impulso y fortalecimiento de los instrumentos de gestión para el manejo sustentable de los recursos	17,668,760.20
	9	Fideicomiso par la administración del programa de desarrollo forestal del Estado de Jalisco	37,441,464.72
	10	Caminos rurales, infraestructura productiva rural, infraestructura para la construcción y distribución	213,504,797.99
	11	Infraestructura pesquera y acuicola.	8,120,092.60
	12	Obras de infraestructura basica.	108,569,489.15
	13	Fortaleces la infraestructura productiva de las explotaciones pecuarias.	16,617,205.59
	14	Producción de planta y mantenimiento de centros de desarrollo fruticola en tomatlan, clavellinas	9,068,519.08
	15	Sistema de Financiamiento Rural Alternativo	55,121,155.36
	16	Estrategia de Organización, Capacitación y Desarrollo Empresarial	18,166,322.04
			764,862,794.50
SECRETARÍA DE PROMOCIÓN ECONÓMICA			
Por Compromiso de gobierno			
	2	Oportunidades para todos	176,018,179.85
	3	Desarrollo regional equilibrado y sustentable	9,303,300.00
	5	Gobierno cercano y transparente	105,711,400.00
			291,032,879.85
Por Programa de Gobierno			
	9	Impulso a la Dinámica Económica	68,148,216.65
	10	Promoción Internacional de Jalisco	14,722,763.23
	22	Desarrollo de la Ciencia y Tecnología	93,147,199.97
	29	Fortalecimiento del Sistema Integral de Planeación del Estado	9,303,300.00
	39	Financiamiento para el Desarrollo	105,711,400.00
			291,032,879.85
Por Capitulo			
	1000	SERVICIOS PERSONALES	38,627,777.36
	2000	MATERIALES Y SUMINISTROS	1,265,338.17
	3000	SERVICIOS GENERALES	10,840,409.66
	4000	TRANSFERENCIAS, SUBSIDIOS, SUBVENCIONES, PENSIONES Y JUBILACIONES	239,281,185.65
	5000	BIENES MUEBLES E INMUEBLES	1,018,169.01
			291,032,879.85

Unidad presupuestal - Compromiso de Gobierno - Programa de gobierno Capitulo de gasto - Proyecto / Proceso			Presupuesto Ejercido
Por Proyecto/Proceso			
	1	Conducción del Fomento al Empleo e Inversión	12,010,763.37
	1	Dirección y Administración del Instituto	5,433,568.00
	1	Financiamiento y Capacitación a MiPyMES	5,282,200.00
	1	Impulso y Fortalecimiento de la Ciencia y la Tecnología	5,964,399.97
	1	Sistema Estatal de Información Jalisco	9,303,300.00
	1	Incentivos a la Inversión Productiva y Generación de Empleo. (Gasto operativo para la Administración)	8,429,200.00
	1	Impulso y Fortalecimiento de la Ciencia y la Tecnología.	87,182,800.00
	1	Promoción de la Cultura de la Calidad	6,250,400.00
	1	Promoción del Comercio Exterior de Jalisco	6,405,900.00
	2	Incentivos a la Inversión Productiva y Generación de Empleo (Apoyos económicos para la Inversión)	92,000,000.00
	2	Promoción, Exhibición y Comercialización del Sector Artesanal	5,352,093.00
	2	Impulso al desarrollo sectorial	4,618,985.51
	3	Proyección, vinculación y sustentabilidad del sector artesanal.	4,168,539.00
	3	Planeación y seguimiento para el desarrollo	3,535,699.28
	4	Atracción de la inversión productiva a Jalisco	3,140,897.46
	5	Promoción Regional del Estado de Jalisco	5,621,179.43
	6	Fideicomiso Por Mi Jalisco, localiza, orienta, planea tu negocio y promoción a la inversión	2,657,807.45
	7	Fideicomiso Por Mi Jalisco, Localiza (Apoyo a migrantes)	666,625.71
	8	Administración Central SEPROE	12,322,080.63
	9	Mejora Regulatoria de la actividad empresarial	2,920,692.98
	10	Desarrollo de productores, Show Rooms, Ferias y Exposiciones	2,589,782.29
	11	Programa Jalisco - Unión Europea	5,175,965.77
			291,032,879.85
SECRETARÍA DE TURISMO			
Por Compromiso de gobierno			
	2	Oportunidades para todos	57,954,053.25
			57,954,053.25
Por Programa de Gobierno			
	9	Impulso a la Dinámica Económica	1,757,592.73
	11	Impulso al Turismo de Jalisco	56,196,460.52
			57,954,053.25
Por Capitulo			
	1000	SERVICIOS PERSONALES	27,086,795.23
	2000	MATERIALES Y SUMINISTROS	891,131.74
	3000	SERVICIOS GENERALES	11,726,557.82
	4000	TRANSFERENCIAS, SUBSIDIOS, SUBVENCIONES, PENSIONES Y JUBILACIONES	17,871,934.57
	5000	BIENES MUEBLES E INMUEBLES	377,633.89
			57,954,053.25

Unidad presupuestal - Compromiso de Gobierno - Programa de gobierno Capitulo de gasto - Proyecto / Proceso			Presupuesto Ejercido
Por Proyecto/Proceso			
	1	Desarrollo de la actividad Turística Regional sustentable	6,045,645.16
	2	Fomento de las inversiones en el sector turístico.	830,301.45
	3	Planeaciòn de la Actividad Turìstica del Estado.	10,517,753.60
	4	Comunicaciòn estratègica, difusiòn audiovisual y gràfica del Estado.	737,987.50
	5	Promover y Comercializar la actividad Turística de Puerto Vallarta	2,953,086.48
	6	Capacitaciòn y Desarrollo Integral del Recurso Humano en el Sector Turìsticos de Estado.	1,757,592.73
	7	Jalisco es México 2007	8,890,945.79
	8	Administraciòn Central de la Secretarìa de Turismo.	8,693,430.31
	9	Conducciòn y consolidaciòn del Desarrollo Turìstico del Estado.	12,591,421.30
	10	Soporte Jurìdico de las acciones de la Secretarìa; Verificaciòn y Certificaciòn de la calidad	1,390,702.52
	11	Desarrollo de nuevos productos turísticos	1,344,698.13
	12	Mantenimiento y Consrvación de Equipo de Computo, Licencias de Software, Infraestructura Tecnológica	1,050,794.58
	13	Investigaciòn de mercados e inventario de la Oferta Turìstica.	1,149,693.70
			57,954,053.25
		SECRETARÍA DE EDUCACIÓN	
Por Compromiso de gobierno			
	1	Desarrollo humano para todos los jaliscienses	16,318,765,555.70
	2	Oportunidades para todos	5,853,902,018.13
	3	Desarrollo regional equilibrado y sustentable	709,978,749.49
			22,882,646,323.32
Por Programa de Gobierno			
	9	Impulso a la Dinámica Económica	15,398,591.03
	16	Administración y Mejoramiento de la Educación Básica	15,288,187,238.26
	17	Administración y Mejoramiento de la Educación Media Superior	3,031,858,921.68
	18	Administración y Mejoramiento de la Educación Superior	2,806,644,505.42
	19	Gestión del Sistema Educativo Estatal	506,266,165.80
	20	Promoción Cultural y Artística	40,395,508.00
	21	Fomento al Deporte	483,916,643.64
	31	Fomento al Desarrollo Regional	709,978,749.49
			22,882,646,323.32
Por Capitulo			
	1000	SERVICIOS PERSONALES	15,465,913,932.45
	2000	MATERIALES Y SUMINISTROS	74,903,787.81
	3000	SERVICIOS GENERALES	282,129,110.72
	4000	TRANSFERENCIAS, SUBSIDIOS, SUBVENCIONES, PENSIONES Y JUBILACIONES	7,019,993,458.52
	5000	BIENES MUEBLES E INMUEBLES	39,706,033.82
			22,882,646,323.32

Unidad presupuestal - Compromiso de Gobierno - Programa de gobierno Capitulo de gasto - Proyecto / Proceso			Presupuesto Ejercido
Por Proyecto/Proceso			
	1	Atención a la demanda de Educación Superior Tecnológica en la Región Valles (Its de Tequila)	8,603,727.77
	1	Formación de profesionales en el área de restauración (ECRO)	4,387,800.00
	1	Fomento y desarrollo de la ciencia y tecnología de los productos forestales (Madera, Celulosa y Papel)	1,241,799.96
	1	Atención a la demanda del quehacer educativo y cumplimiento al Art. 5o de la Ley Orgánica	4,060,990.79
	1	Atención a la demanda de la educación media superior (Cobaej)	99,156,211.60
	1	Conducción y coordinación en la enseñanza y aprendizaje universitario. Educación Media Superior (UDG)	2,708,634,000.00
	1	Proporcionar servicio de educación, cultura y deporte, otorgar, regular y promover la educación	709,978,749.49
	1	Operación regular y atención a la demanda de educación superior en la Región Ciénega	6,523,534.58
	1	Ofrecer y atender a la demanda de Educación Superior Tecnológica de la región 08 Costa Sur de Jalisco	14,223,188.90
	1	Ofrecer las acciones de administración,operación y gestion encaminadas al fortalecimiento	12,190,829.06
	1	Educación básica para jóvenes y adultos en rezago educativo (Alfabetización, primaria y secundaria).	37,033,400.00
	1	Centro de Bachillerato Tecnlógico Industrial y de Servicios del Estado de Jalisco (CBTIS)	3,000,000.00
	1	Operación del Instituto de Formación para el Trabajo: Administración Central, 6 Unidades de Capacitación	15,398,591.03
	1	Desarrollo Científico de las Ciencias Sociales y Humanidades en Jalisco (Colegio de Jalisco)	20,000,000.00
	1	Atención de la demanda y cobertura de Educación Superior Tecnológica en la Región Altos sur	5,795,199.28
	1	Educación Media Superior Propedéutica (Cecytej)	78,940,110.58
	1	Educación Cultura y Deporte (atención a la demanda en el Proceso Aprendizaje) (Its de Pto. Vallarta)	17,560,300.71
	1	Administración de recursos(Estatal) (Conalep)	5,432,717.37
	1	Instituto Tecnológico de Ocotlán	1,000,000.00
	1	Atención a la demanda de educación superior	9,398,041.88
	1	Administración central del organismo (Its del Grullo)	5,766,072.09
	1	Operatividad Code Jalisco	148,812,800.00
	1	Administración de los Recursos Financieros para el Pago de Agentes Solidarios (Patronato de Fomento	1,776,298.00
	1	Educación Inicial	89,368,042.86
	1	Atención a la demanda de Educación Superior en la región altos norte (Its de Lagos de Moreno)	5,257,445.52
	1	Operación Regular (Its de Zapopan)	12,780,886.40
	1	Museo Interactivo Trompo Mágico	35,055,708.00
	1	Atención de la demanda de Educación Tecnológica Universitaria (UTZMG)	8,906,824.01
	1	Enseñanza - Aprendizaje (ingreso, evaluación, permanencia y egreso) UTJ	28,045,485.86

Unidad presupuestal - Compromiso de Gobierno - Programa de gobierno Capitulo de gasto - Proyecto / Proceso			Presupuesto Ejercido
	2	Conducción y coordinación en la enseñanza y aprendizaje universitario, Educación Superior (UDG)	2,592,639,317.74
	2	Desarrollo del deporte (Code)	15,000,000.00
	2	Administración de recursos (Recurso Ramos 33) (Conalep)	136,599,716.00
	2	Educación Preescolar	2,181,436,575.32
	2	Figuras operativas capacitadas (IEEA)	71,711,248.50
	3	Fondo operativo para Juegos Panamericanos Guadalajara 2011 (adicional) (Code)	40,000,000.00
	3	Educación Primaria	7,254,626,586.78
	4	Educación Secundaria	4,281,372,312.55
	5	Integralidad del Sistema Educativo	265,505,636.44
	6	Apoyos a la Educación Básica	121,168,813.37
	7	Desarrollo de Tecnología Educativa	22,790,401.99
	8	Formación Inicial y Continua de Docentes e Investigación Pedagógica	347,303,015.84
	9	Educación Permanente para la Vida y el Trabajo	64,710,084.93
	10	Educación Especial	489,342,493.82
	11	Educación Intercultural	60,042,327.86
	12	Fortalecimiento del Sistema de Educación Media Superior	96,166.13
	13	Fortalecimiento del Sistema de Educación Superior	52,650,860.87
	14	Administración Regional	168,717,065.36
	15	Gestión del Sistema Educativo Estatal	298,141,758.49
	16	Fortalecimiento a la Planeación y Evaluación Educativa	39,407,341.95
	17	Educación Física	280,103,843.64
	18	Difusión de Cultura, Arte y Ciencia para los Jaliscienses (Geografía e Historía) (Academia Taurína)	952,000.00
			22,882,646,323.32
SECRETARÍA DE CULTURA			
Por Compromiso de gobierno			
	1	Desarrollo humano para todos los jaliscienses	283,286,868.36
			283,286,868.36
Por Programa de Gobierno			
	20	Promoción Cultural y Artística	283,286,868.36
			283,286,868.36
Por Capitulo			
	1000	SERVICIOS PERSONALES	112,882,644.13
	2000	MATERIALES Y SUMINISTROS	3,363,799.64
	3000	SERVICIOS GENERALES	55,109,853.50
	4000	TRANSFERENCIAS, SUBSIDIOS, SUBVENCIONES, PENSIONES Y JUBILACIONES	93,622,673.00
	5000	BIENES MUEBLES E INMUEBLES	4,253,646.21
	6000	INVERSIÓN PÚBLICA DEL ESTADO	14,054,251.88
			283,286,868.36
Por Proyecto/Proceso			

Unidad presupuestal - Compromiso de Gobierno - Programa de gobierno Capitulo de gasto - Proyecto / Proceso			Presupuesto Ejercido
	1	Operación de la Orquesta Filarmónica de Jalisco	25,999,996.00
	1	Impulso a la creatividad, la lectura y la formación de públicos	48,747,853.79
	1	Dirección y producción de programas de radio y televisión	32,146,400.00
	1	Difusión, apoyo y promoción cultural	993,200.00
	1	EXPOSICIONES DE ALTO IMPACTO EN EL INSTITUTO CULTURAL CABAÑAS	12,386,400.00
	2	Actividades artístico culturales en el Estado	36,202,598.77
	3	Difusión cultural	1,926,737.37
	4	Consolidar el impulso institucional a la cultura y las artes en el Estado	34,813,514.65
	5	Conservación del patrimonio cultural del Estado	51,392,369.15
	6	Administración cultural	38,677,798.63
			283,286,868.36
SECRETARÍA DE SALUD			
Por Compromiso de gobierno			
	1	Desarrollo humano para todos los jaliscienses	4,192,976,684.97
			4,192,976,684.97
Por Programa de Gobierno			
	14	Promoción Integral de la Salud	4,192,976,684.97
			4,192,976,684.97
Por Capitulo			
	1000	SERVICIOS PERSONALES	26,260,707.50
	2000	MATERIALES Y SUMINISTROS	1,404,389.26
	3000	SERVICIOS GENERALES	14,003,101.06
	4000	TRANSFERENCIAS, SUBSIDIOS, SUBVENCIONES, PENSIONES Y JUBILACIONES	4,150,118,871.37
	5000	BIENES MUEBLES E INMUEBLES	1,189,615.78
			4,192,976,684.97
Por Proyecto/Proceso			
	1	Atención Médica en el Hospital Civil de Guadalajara.	208,000,000.00
	1	Orientación-gestión,conciliación-arbitraje, opiniones técnicas, divulgación y asesoría sobre derecho	8,833,800.00
	1	Fortalecimiento de la Salud Pública (OPD Servicios de Salud Jalisco)	154,436,113.17
	1	Gestión y Administración (Transplante de Organos y Tejidos)	2,175,722.00
	1	Red Estatal de Clínicas de Dolor y Cuidados Paliativos (PALIA)	2,686,816.00
	1	Despacho del Secretario de Salud	1,854,282.34
	1	Atención a servicios de urgencia en el Estado de Jalisco (Cruz Roja Méxicana, Delegación Jalisco)	56,200.00
	1	Centro de Atención Integral de Salud Mental Estancia Breve	10,656,047.00
	1	Consulta Externa (Cancerología)	1,471,473.00
	2	Regulacion, Control y Fomento Sanitario (OPD Servicios de Salud Jalisco)	5,690,265.00
	2	Centro de Atención Integral de Salud Mental Estancia Prolongada	33,314,553.00
	2	Diseño y Comunicación Gráfica. (Transplante de Organos y Tejidos)	468,856.00
	2	Cuidados Paliativos Domiciliarios (PALIA)	2,388,125.00

Unidad presupuestal - Compromiso de Gobierno - Programa de gobierno Capitulo de gasto - Proyecto / Proceso			Presupuesto Ejercido
	2	Acciones del Secretariado Técnico del Consejo Estatal Contra las Adicciones en Jalisco	5,646,912.52
	2	Apoyo Diagnóstico de Laboratorio y Gabinete en el Hospital Civil de Guadalajara.	127,000,000.00
	2	Quirofano (Cancerología)	2,238,793.00
	3	Centro Institucional de Farmacovigilancia (PALIA)	1,630,959.00
	3	Atencion Medica (OPD Servicios de Salud Jalisco)	160,271,805.37
	3	Regulación y Administración de la Red de Servicios de Salud Mental en el Estado.	3,078,888.00
	3	Hospitalización (Cancerología)	5,436,699.00
	3	Enseñanza e Investigación en el Hospital Civil de Guadalajara.	756,455.00
	3	Programa de intervención municipal en prevención de adicciones 2007.	9,095,355.31
	3	Desarrollo del genoma humano y trasplantes / Enseñanza, investigación y evaluación.	1,531,660.00
	4	Radioterapia Externa (Cancerología)	1,283,599.00
	4	Proceso de enseñanza, capacitación, investigación, vinculación interinstitucional	373,500.00
	4	Sistema de Vigilancia Epidemiológica de las Adicciones 2007.	1,011,289.72
	4	Administración eficiente del OPD (OPD Servicios de Salud Jalisco)	2,084,639,127.83
	4	Agencia de procuración de órganos y tejidos. (Transplante de Organos y Tejidos)	1,127,642.00
	4	Administración de la Salud en el Hospital Civil de Guadalajara.	1,284,877,125.18
	5	Unidad de Transparencia (Transplante de Organos y Tejidos)	178,765.00
	5	Braquiterapia (Cancerología)	1,175,724.00
	5	Mejora al Equipamiento en el Hospital Civil de Guadalajara.	0.00
	5	Gestión Administrativa (Salme)	3,546,412.00
	5	Prevención, control y atención médica de urgencias y accidentes en el estado de Jalisco.	12,910,899.73
	6	Mejora de la Infraestructura en el Hospital Civil de Guadalajara.	0.00
	6	Coordinación Interinstitucional e intersectorial para la prevención y control del VIH/SIDA e infecciones	6,066,193.87
	6	Radioterapia Superficial (Cancerología)	658,800.00
	6	Cobertura de déficit de plantilla SALME	22,000,000.00
	6	Fomento y difusión para una mejor cultura de la donación (Transplante de Organos y Tejidos)	1,442,918.00
	7	Abordaje integral de la prevención y control del VIH/SIDA/ITS en el Estado	3,665,300.54
	7	Registro Estatal de Trasplantes de Órganos y Tejidos (Transplante de Organos y Tejidos)	919,641.00
	7	Quimioterapia (Cancerología)	6,663,089.00
	8	Coordinación Jurídica (Transplante de Organos y Tejidos)	486,195.00
	8	Unidad de terapía intravenosa (Cancerología)	215,540.00
	8	Descentralización Municipal del Programa de Prevención de VIH/SIDA	2,268,921.17
	9	Clinica y radiología de enfermedades de la mama (Cancerología)	756,744.00
	9	Responsabilidad y Moderación ante el consumo de bebidas con alcohol 2007.	1,994,565.34
	10	Atención al envejecimiento	55,873.88
	10	Clinica de displasias (Cancerología)	689,341.00
	11	Endoscopia diagnóstica (Cancerología)	395,718.00
	12	Clinica del dolor y cuidados paliativos (Cancerología)	1,090,458.00

Unidad presupuestal - Compromiso de Gobierno - Programa de gobierno Capitulo de gasto - Proyecto / Proceso			Presupuesto Ejercido
	13	Área de gobierno (Cancerología)	3,763,522.00
			4,192,976,684.97
SECRETARÍA DE VIALIDAD Y TRANSPORTE			
Por Compromiso de gobierno			
	3	Desarrollo regional equilibrado y sustentable	525,696,576.67
			525,696,576.67
Por Programa de Gobierno			
	37	Modernización de las Comunicaciones y el Transporte	525,696,576.67
			525,696,576.67
Por Capitulo			
	1000	SERVICIOS PERSONALES	378,974,560.16
	2000	MATERIALES Y SUMINISTROS	41,860,979.34
	3000	SERVICIOS GENERALES	54,987,792.32
	4000	TRANSFERENCIAS, SUBSIDIOS, SUBVENCIONES, PENSIONES Y JUBILACIONES	16,531,157.00
	5000	BIENES MUEBLES E INMUEBLES	33,342,087.85
			525,696,576.67
Por Proyecto/Proceso			
	1	Promover el desarrollo y ejecución de acciones en la operación, supervisión y difusión del transporte	11,186,097.00
	1	Recepción, canalización y resolución de peticiones y requerimientos de la ciudadanía	9,102,134.06
	1	Realización del estudio de investigación de la vialidad y el transporte del estado de Jalisco.	5,344,600.00
	2	Servicios Gubernamentales	20,432,822.44
	3	Administración de los Recursos de la Secretaria de Vialidad y Transporte	75,481,956.32
	4	Registro y Certificación de conductores de servicio público, permisionarios y concesionarios.	2,207,018.90
	5	Establecer el orden y la Vigilancia Vial en las Vialidades del Estado	61,282,619.07
	6	Fortalecimiento de la Infraestructura Vial.	1,994,535.90
	7	Mejora de la señalización para fortalecer la Seguridad Vial.	27,673,974.61
	8	Simplificación administrativa de los servicios de Infraestructura Vial.	3,486,884.81
	9	Fortalecimiento del sistema de semaforización.	25,714,003.74
	10	Diagnóstico estadistico de la Siniestralidad Vial en la Zona Metropolitana de Guadalajara.	1,325,680.24
	11	Vigilancia vial operativa.	239,424,112.35
	12	Cultura vial.	6,109,204.31
	13	Expedición de licencias de conducir	8,505,975.07
	14	Planeación, evaluación y regularización de la operación del Transporte Público.	8,631,417.58
	15	Reducción en la tarifa del servicio de transporte público (transvales).	17,793,540.27
			525,696,576.67
SECRETARÍA DE ADMINISTRACIÓN			
Por Compromiso de gobierno			
	5	Gobierno cercano y transparente	223,424,357.07

Unidad presupuestal - Compromiso de Gobierno - Programa de gobierno Capitulo de gasto - Proyecto / Proceso			Presupuesto Ejercido
			223,424,357.07
Por Programa de Gobierno			
	23	Administración al Servicio de la Ciudadanía	223,424,357.07
			223,424,357.07
Por Capitulo			
	1000	SERVICIOS PERSONALES	132,881,471.04
	2000	MATERIALES Y SUMINISTROS	3,141,424.71
	3000	SERVICIOS GENERALES	51,531,813.50
	4000	TRANSFERENCIAS, SUBSIDIOS, SUBVENCIONES, PENSIONES Y JUBILACIONES	1,254,665.04
	5000	BIENES MUEBLES E INMUEBLES	34,614,982.78
			223,424,357.07
Por Proyecto/Proceso			
	1	Aplicación y optimización de normas y sistemas en la gestión del capital humano	61,214,418.27
	2	Compras para la gestión pública	9,551,441.15
	3	Adquisiciones y administración de recursos (Servicios Generales)	34,583,729.09
	4	Adquisiciones y administración de recursos (Programa Mantenimiento a Inmuebles)	32,455,953.11
	5	Adquisición y optimización de recursos (Administración Central)	13,976,109.68
	6	Innovación y mejora de la gestión gubernamental	7,150,969.99
	7	Servicios y mantenimientos tecnológicos para el Gobierno del Estado	49,504,600.12
	8	Normatividad y protección legal del Patrimonio	9,028,961.53
	9	Atención, asesoría y evaluación de servicios gubernamentales	5,958,174.13
			223,424,357.07
CONTRALORÍA DEL ESTADO			
Por Compromiso de gobierno			
	5	Gobierno cercano y transparente	65,861,190.89
			65,861,190.89
Por Programa de Gobierno			
	28	Control y Evaluación de la Gestión Pública	65,861,190.89
			65,861,190.89
Por Capitulo			
	1000	SERVICIOS PERSONALES	58,943,826.58
	2000	MATERIALES Y SUMINISTROS	1,482,096.24
	3000	SERVICIOS GENERALES	3,702,087.15
	4000	TRANSFERENCIAS, SUBSIDIOS, SUBVENCIONES, PENSIONES Y JUBILACIONES	0.00
	5000	BIENES MUEBLES E INMUEBLES	1,733,180.92
			65,861,190.89
Por Proyecto/Proceso			
	1	Control y atención de los asuntos del Despacho del Contralor	3,371,994.13
	2	Control y seguimiento del patrimonio de los servidores públicos	2,414,377.38
	3	Atención y seguimiento a quejas y denuncias	7,734,091.47

Unidad presupuestal - Compromiso de Gobierno - Programa de gobierno Capitulo de gasto - Proyecto / Proceso			Presupuesto Ejercido
	4	Verificación de la obra pública del Estado	15,555,372.02
	5	Control y evaluación a las Dependencias del Ejecutivo	11,573,005.42
	6	Apoyo a los servicios administrativos de la Contraloría del Estado	11,328,156.13
	7	Control y evaluación a los Organismos Públicos Descentralizados y Fideicomisos Públicos	8,882,623.94
	8	Contraloría social, vinculación y difusión institucional	5,001,570.40
			65,861,190.89
PROCURADURÍA GENERAL DE JUSTICIA			
Por Compromiso de gobierno			
	4	Combate frontal contra la delincuencia	731,599,277.98
			731,599,277.98
Por Programa de Gobierno			
	5	Procuración e Impartición de Justicia Eficiente, Rápida y Honesta	731,599,277.98
			731,599,277.98
Por Capitulo			
	1000	SERVICIOS PERSONALES	553,729,870.14
	2000	MATERIALES Y SUMINISTROS	48,141,599.08
	3000	SERVICIOS GENERALES	52,901,198.89
	4000	TRANSFERENCIAS, SUBSIDIOS, SUBVENCIONES, PENSIONES Y JUBILACIONES	76,645,915.25
	5000	BIENES MUEBLES E INMUEBLES	180,694.62
			731,599,277.98
Por Proyecto/Proceso			
	1	Procuración de Justicia	621,250,758.72
	1	Centro de Atención Integral para las Víctimas del Delito	0.00
	1	Fortalecimiento y evolución integral de la operatividad del Instituto Jalisciense de Ciencias Forense	76,640,000.00
	2	Fortalecimiento del Control Interno de la P.G.J.	24,603,415.81
	3	Profesionalización y desarrollo del personal de Procuraduría General de Justicia	9,105,103.45
			731,599,277.98
SECRETARÍA DE PLANEACIÓN			
Por Compromiso de gobierno			
	1	Desarrollo humano para todos los jaliscienses	195,258,710.19
	3	Desarrollo regional equilibrado y sustentable	248,105,470.78
	5	Gobierno cercano y transparente	33,820,893.56
			477,185,074.53
Por Programa de Gobierno			
	15	Desarrollo Socioeconómico de Personas en Condiciones de Pobreza y Vulnerabilidad	195,258,710.19
	23	Administración al Servicio de la Ciudadanía	27,005,558.03
	24	Conducción de las Políticas Generales de Gobierno	6,815,335.53
	29	Fortalecimiento del Sistema Integral de Planeación del Estado	10,287,734.05
	31	Fomento al Desarrollo Regional	237,817,736.73

Unidad presupuestal - Compromiso de Gobierno - Programa de gobierno Capitulo de gasto - Proyecto / Proceso			Presupuesto Ejercido
			477,185,074.53
Por Capitulo			
	1000	SERVICIOS PERSONALES	38,236,974.59
	2000	MATERIALES Y SUMINISTROS	1,581,051.89
	3000	SERVICIOS GENERALES	5,045,479.68
	4000	TRANSFERENCIAS, SUBSIDIOS, SUBVENCIONES, PENSIONES Y JUBILACIONES	422,273,788.13
	5000	BIENES MUEBLES E INMUEBLES	10,047,780.24
			477,185,074.53
Por Proyecto/Proceso			
	1	Gestión de políticas públicas y generación de información estratégica para el desarrollo del estado	5,327,746.69
	2	Impulso a la Gestión Estratégica del Desarrollo Estatal.	2,978,906.59
	3	Administración Central de los recursos del Coplade.	27,005,558.03
	4	Operación del Fondo Complementario para el Desarrollo Regional.	237,817,736.73
	5	Aportación del Estado a los Programas de Desarrollo Social	195,258,710.19
	6	Impulso a la gestión estratégica del desarrollo estatal	3,836,428.94
	7	Diseño y transferecias de metodologías y herramientas de gestión.	4,959,987.36
			477,185,074.53
UNIDAD DE DEPENDENCIAS AUXILIARES			
Por Compromiso de gobierno			
	2	Oportunidades para todos	9,035,318.61
	5	Gobierno cercano y transparente	234,383,275.51
			243,418,594.12
Por Programa de Gobierno			
	10	Promoción Internacional de Jalisco	9,035,318.61
	24	Conducción de las Políticas Generales de Gobierno	122,060,173.55
	27	Comunicación Pública e Información de los Actos de Gobierno	112,323,101.96
			243,418,594.12
Por Capitulo			
	1000	SERVICIOS PERSONALES	72,209,427.15
	2000	MATERIALES Y SUMINISTROS	6,324,219.90
	3000	SERVICIOS GENERALES	161,172,764.91
	4000	TRANSFERENCIAS, SUBSIDIOS, SUBVENCIONES, PENSIONES Y JUBILACIONES	41,354.63
	5000	BIENES MUEBLES E INMUEBLES	3,670,827.53
			243,418,594.12
Por Proyecto/Proceso			
	1	Apoyar el manejo de agenda y relaciones del C. Gobernador.	17,394,016.73
	2	Brindar apoyo logístico para el mejor desahogo de la agenda del C. Gobernador.	2,581,873.07
	3	Fortalecer la toma de decisiones, el cumplimiento de obligaciones y desempeño del C. Gobernador.	19,716,234.32
	4	Fortalecer la comunicación entre el Gobierno del Estado y la ciudadanía.	112,323,101.96

Unidad presupuestal - Compromiso de Gobierno - Programa de gobierno Capitulo de gasto - Proyecto / Proceso			Presupuesto Ejercido
	5	Apoyar la labor del Titular del Ejecutivo en el fortalecimiento de los vínculos internacionales	9,035,318.61
	6	Brindar soporte administrativo a las distintas áreas que integran la Unidad de dependencias auxiliares	41,290,176.85
	7	Contribuir al fortalecimiento de las relaciones e imagen del Gobierno del Estado	28,131,763.31
	8	Apoyar la atención del Ejecutivo al derecho de petición de los ciudadanos.	5,105,594.75
	9	Administrar y mantener en óptimas condiciones Casa Jalisco.	3,956,825.64
	10	Apoyar la presencia y proyección de Jalisco en el ámbito nacional.	3,883,688.88
			243,418,594.12
PARTICIPACIONES			
Por Compromiso de gobierno			
	3	Desarrollo regional equilibrado y sustentable	6,113,706,771.02
			6,113,706,771.02
Por Programa de Gobierno			
	30	Fortalecimiento del Federalismo y la Hacienda Municipal	6,113,706,771.02
			6,113,706,771.02
Por Capitulo			
	8000	PARTICIPACIONES Y APORTACIONES A MUNICIPIOS	6,113,706,771.02
			6,113,706,771.02
Por Proyecto/Proceso			
	1	Participaciones	6,113,706,771.02
			6,113,706,771.02
DEUDA PÚBLICA			
Por Compromiso de gobierno			
	5	Gobierno cercano y transparente	883,596,480.12
			883,596,480.12
Por Programa de Gobierno			
	39	Financiamiento para el Desarrollo	883,596,480.12
			883,596,480.12
Por Capitulo			
	9000	DEUDA PÚBLICA	883,596,480.12
			883,596,480.12
Por Proyecto/Proceso			
	1	Amortizaciones de la Deuda Pública	883,596,480.12
			883,596,480.12
PODER JUDICIAL			
Por Compromiso de gobierno			
	5	Gobierno cercano y transparente	668,080,785.26
			668,080,785.26
Por Programa de Gobierno			
	2	Poder Judicial	608,483,385.26

Unidad presupuestal - Compromiso de Gobierno - Programa de gobierno Capitulo de gasto - Proyecto / Proceso			Presupuesto Ejercido
	3	Justicia Electoral	20,458,500.00
	4	Tribunal Administrativo	39,138,900.00
			668,080,785.26
Por Capitulo			
	4000	TRANSFERENCIAS, SUBSIDIOS, SUBVENCIONES, PENSIONES Y JUBILACIONES	668,080,785.26
			668,080,785.26
Por Proyecto/Proceso			
	1	Impartir justicia sobre asuntos familiares, civiles y penales	244,309,436.36
	2	Apoyar, regular y vigilar los organos jurisdiccionales de primera instancia	364,173,948.90
	3	Sala permanente	19,858,800.00
	4	Instituto de Investigaciones y Capacitación Electoral	599,700.00
	5	Resolver las controversias de caracter administrativo y laboral	39,138,900.00
			668,080,785.26
TRIBUNAL DE ARBITRAJE Y ESCALAFÓN			
Por Compromiso de gobierno			
	4	Combate frontal contra la delincuencia	17,368,707.99
			17,368,707.99
Por Programa de Gobierno			
	5	Procuración e Impartición de Justicia Eficiente, Rápida y Honesta	17,368,707.99
			17,368,707.99
Por Capitulo			
	1000	SERVICIOS PERSONALES	15,867,723.93
	2000	MATERIALES Y SUMINISTROS	512,139.85
	3000	SERVICIOS GENERALES	813,693.14
	4000	TRANSFERENCIAS, SUBSIDIOS, SUBVENCIONES, PENSIONES Y JUBILACIONES	11,431.23
	5000	BIENES MUEBLES E INMUEBLES	163,719.84
			17,368,707.99
Por Proyecto/Proceso			
	1	Impartición de Justicia para los Servidores Públicos en materia laboral.	16,508,722.67
	2	Administración transparente y eficiente del Tribunal de Arbitraje y Escalafón	859,985.32
			17,368,707.99
COMISIÓN ESTATAL DE DERECHOS HUMANOS			
Por Compromiso de gobierno			
	4	Combate frontal contra la delincuencia	49,610,100.00
			49,610,100.00
Por Programa de Gobierno			
	6	Derechos Humanos	49,610,100.00
			49,610,100.00
Por Capitulo			
	4000	TRANSFERENCIAS, SUBSIDIOS, SUBVENCIONES, PENSIONES Y JUBILACIONES	49,610,100.00

Unidad presupuestal - Compromiso de Gobierno - Programa de gobierno Capitulo de gasto - Proyecto / Proceso			Presupuesto Ejercido
			49,610,100.00
Por Proyecto/Proceso			
	1	Protección de los derechos humanos de los pobladores y de los que transitan en el interior del Estado	49,610,100.00
			49,610,100.00
SECRETARÍA DE SEGURIDAD PÚBLICA, PREVENCIÓN Y READAPTACIÓN SOCIAL			
Por Compromiso de gobierno			
	4	Combate frontal contra la delincuencia	1,594,013,206.80
			1,594,013,206.80
Por Programa de Gobierno			
	7	Seguridad Pública	1,558,352,780.76
	8	Protección Civil	35,660,426.04
			1,594,013,206.80
Por Capitulo			
	1000	SERVICIOS PERSONALES	924,109,237.32
	2000	MATERIALES Y SUMINISTROS	223,730,346.18
	3000	SERVICIOS GENERALES	98,690,056.46
	4000	TRANSFERENCIAS, SUBSIDIOS, SUBVENCIONES, PENSIONES Y JUBILACIONES	336,600,358.90
	5000	BIENES MUEBLES E INMUEBLES	10,883,207.94
			1,594,013,206.80
Por Proyecto/Proceso			
	1	Injalreso en la operación y administración continua.	6,891,200.00
	1	Mantenimiento a la Red de Telefonía Rural actual	696,441.82
	1	Atención a emergencias de la ciudadanía	35,660,426.04
	2	Conducción de las acciones para la Seguridad Pública	31,365,212.48
	3	Abatir la reincidencia de liberados a establecimientos penitenciarios y de menores infractores.	18,590,740.55
	4	Combate directo a la delincuencia	701,452,803.10
	5	Administración Central de la Secretaría de Seguridad Pública	65,264,053.47
	6	Estadísticas y políticas contra la criminalidad, actualización tecnológica para el combate a la delincuencia	21,396,321.46
	7	Capacitación y actualización del personal operativo de la S.S.P.P.R.S.	20,362,060.59
	8	Dirección General para la Prevención del Delito	10,784,697.61
	9	Ejercer la función de Contraloría Social mediante la vinculación,evaluación	4,010,855.16
	10	Fortalecer la readaptación social y la rehabilitación de los internos.	677,538,394.52
			1,594,013,206.80
APORTACIONES A MUNICIPIOS			
Por Compromiso de gobierno			
	3	Desarrollo regional equilibrado y sustentable	3,032,938,130.00
			3,032,938,130.00
Por Programa de Gobierno			

Unidad presupuestal - Compromiso de Gobierno - Programa de gobierno Capitulo de gasto - Proyecto / Proceso			Presupuesto Ejercido
	30	Fortalecimiento del Federalismo y la Hacienda Municipal	3,032,938,130.00
			3,032,938,130.00
Por Capitulo			
	8000	PARTICIPACIONES Y APORTACIONES A MUNICIPIOS	3,032,938,130.00
			3,032,938,130.00
Por Proyecto/Proceso			
	1	Aportaciones a municipios	3,032,938,130.00
			3,032,938,130.00
INSTITUTO ELECTORAL DEL ESTADO DE JALISCO			
Por Compromiso de gobierno			
	5	Gobierno cercano y transparente	76,321,800.00
			76,321,800.00
Por Programa de Gobierno			
	26	Impulso al Desarrollo Democrático del Estado	76,321,800.00
			76,321,800.00
Por Capitulo			
	4000	TRANSFERENCIAS, SUBSIDIOS, SUBVENCIONES, PENSIONES Y JUBILACIONES	76,321,800.00
			76,321,800.00
Por Proyecto/Proceso			
	1	Vigilar el pleno ejercicio de la norma electoral del Estado de Jalisco, asi como Preparar, Desarrollo	76,321,800.00
			76,321,800.00
PROCURADURÍA SOCIAL			
Por Compromiso de gobierno			
	1	Desarrollo humano para todos los jaliscienses	56,739,222.79
			56,739,222.79
Por Programa de Gobierno			
	15	Desarrollo Socioeconómico de Personas en Condiciones de Pobreza y Vulnerabilidad	56,739,222.79
			56,739,222.79
Por Capitulo			
	1000	SERVICIOS PERSONALES	50,092,144.53
	2000	MATERIALES Y SUMINISTROS	615,430.36
	3000	SERVICIOS GENERALES	2,119,977.94
	4000	TRANSFERENCIAS, SUBSIDIOS, SUBVENCIONES, PENSIONES Y JUBILACIONES	30,280.99
	5000	BIENES MUEBLES E INMUEBLES	3,881,388.97
			56,739,222.79
Por Proyecto/Proceso			
	1	Procuración Social	3,336,016.66
	2	Defensoría de Oficio	30,740,067.73
	3	Representación Social	2,854,396.95
	4	Servicios Jurídicos Asistenciales	8,819,074.83

Unidad presupuestal - Compromiso de Gobierno - Programa de gobierno Capitulo de gasto - Proyecto / Proceso			Presupuesto Ejercido
	5	Delegaciones Regionales	449,420.75
	6	Administración	8,228,752.42
	7	Visitaduría	2,311,493.45
			56,739,222.79
PROCURADURIA DE DESARROLLO URBANO			
Por Compromiso de gobierno			
	3	Desarrollo regional equilibrado y sustentable	16,467,400.00
			16,467,400.00
Por Programa de Gobierno			
	33	Promoción del Desarrollo Urbano Sustentable	16,467,400.00
			16,467,400.00
Por Capitulo			
	4000	TRANSFERENCIAS, SUBSIDIOS, SUBVENCIONES, PENSIONES Y JUBILACIONES	16,467,400.00
			16,467,400.00
Por Proyecto/Proceso			
	1	I Atención y asesoría técnica, coordinación y representación interistitucional de los procesos	1,938,230.60
	2	II Vigilancia del cumplimiento de la normatividad urbana, acciones jurídicas del organismo	1,737,596.12
	3	III Gestión, apoyo operativo y protección al patrimonio cultural edificado.	1,990,946.76
	4	IV Regulación y Ordenamiento de los Centros de Población.	2,696,296.95
	5	V.- Difusión de los ordenamientos legales y procesos de capacitación para la participación ciudadanania	1,704,769.13
	6	VI Administración de los recursos y servicios administrativos internos.	4,311,204.26
	7	VII Despacho de coordinación y representación del Organismo.	2,088,356.18
			16,467,400.00
SECRETARÍA DE MEDIO AMBIENTE PARA EL DESARROLLO SUSTENTABLE			
Por Compromiso de gobierno			
	3	Desarrollo regional equilibrado y sustentable	73,642,013.27
	4	Combate frontal contra la delincuencia	0.00
			73,642,013.27
Por Programa de Gobierno			
	5	Procuración e Impartición de Justicia Eficiente, Rápida y Honesta	0.00
	36	Protección al Medio Ambiente y Sustentabilidad	73,642,013.27
			73,642,013.27
Por Capitulo			
	1000	SERVICIOS PERSONALES	38,960,913.90
	2000	MATERIALES Y SUMINISTROS	1,821,867.86
	3000	SERVICIOS GENERALES	7,361,057.77
	4000	TRANSFERENCIAS, SUBSIDIOS, SUBVENCIONES, PENSIONES Y JUBILACIONES	53,282.49
	5000	BIENES MUEBLES E INMUEBLES	2,944,799.35

Unidad presupuestal - Compromiso de Gobierno - Programa de gobierno Capitulo de gasto - Proyecto / Proceso			Presupuesto Ejercido
	6000	INVERSIÓN PÚBLICA DEL ESTADO	22,500,091.90
			73,642,013.27
Por Proyecto/Proceso			
	1	Evaluación y dictaminación en materia de manejo de residuos sólidos no peligrosos	1,855,411.33
	1	Procuraduría estatal de Protección al Ambiente.	0.00
	2	Evaluación del impacto ambiental	2,036,515.41
	3	Red de Monitoreo Atmosférico	1,816,100.57
	4	Programa Jalisco limpio	22,500,091.90
	5	Programa de Afinación Controlada Obligatoria (AFICON)	3,679,372.82
	6	Saneamiento y bioremediación del subsuelo y manto freático de la Colonia Moderna de Guadalajara	959,123.33
	7	Verificación Normativa	5,999,257.46
	8	Eficiencia y desempeño institucional en la Secretaría de Medio Ambiente para el Desarrollo Sustentable	34,796,140.45
			73,642,013.27
SECRETARIA DE DESARROLLO HUMANO			
Por Compromiso de gobierno			
	1	Desarrollo humano para todos los jaliscienses	511,886,537.13
	3	Desarrollo regional equilibrado y sustentable	42,484,317.43
			554,370,854.56
Por Programa de Gobierno			
	15	Desarrollo Socioeconómico de Personas en Condiciones de Pobreza y Vulnerabilidad	511,886,537.13
	31	Fomento al Desarrollo Regional	42,484,317.43
			554,370,854.56
Por Capitulo			
	1000	SERVICIOS PERSONALES	37,452,141.77
	2000	MATERIALES Y SUMINISTROS	1,807,481.93
	3000	SERVICIOS GENERALES	10,895,953.47
	4000	TRANSFERENCIAS, SUBSIDIOS, SUBVENCIONES, PENSIONES Y JUBILACIONES	492,734,106.30
	5000	BIENES MUEBLES E INMUEBLES	11,481,171.09
			554,370,854.56
Por Proyecto/Proceso			
	1	Capacitación y Vinculación con la Organización Social.	16,566,216.22
	1	Atención a niños y adolecentes en situación de pobreza y vulnerabilidad	21,134,899.35
	1	Integración y fortalecimiento familiar	97,063,667.96
	1	Apoyo a asilos	4,801,700.00
	2	Integración Sociofamiliar y económica de las personas con discapacidad	19,049,808.96
	2	Dirección, Coordinación y Gestión de la Política para el Desarrollo Humano.	10,398,810.28
	2	Atención multiple a personas con capacidades diferentes	781,000.00
	3	Oportunidades para los adultos mayores	14,255,297.98
	3	Promoción de Proyectos y Acciones para el Desarrollo de Comunidades Indígenas	2,729,365.14

Unidad presupuestal - Compromiso de Gobierno - Programa de gobierno Capitulo de gasto - Proyecto / Proceso			Presupuesto Ejercido
	3	Servicios de apoyo a la educación regular	6,427,200.00
	4	Apoyo a la Administración de la Secretaría de Desarrollo Humano.	14,447,801.49
	4	Protección a la infancia con derechos y valores	169,577,281.75
	4	Prestaciones sociales funerarias	1,924,000.00
	5	Programa para el Desarrollo de Núcleos Comunitarios	4,146,208.44
	5	Asistencia a indigentes	8,133,800.00
	5	Desarrollo de comunidades marginadas y atención a etnias	16,156,424.00
	6	Gestión institucional	93,376,595.00
	6	Fortalecimiento y Desarrollo Regional	6,440,938.79
	6	Apoyo alimentario a población desamparada	144,400.00
	7	Consejo Estatal de Familia	5,829,741.00
	7	Programa de Acción Comunitaria Estatal (PACE)	26,818,936.92
	7	Albergues infantiles	370,400.00
	8	Asistencia Integral y dignificación a invidentes del Estado	159,100.00
	8	Impulso al Desarrollo Social Comunitario y a la Atención Ciudadana (L.C., L.M.)	5,078,233.28
	8	Consejo Estatal de Prevención y atención a la violencia intrafamiliar	7,059,028.00
	9	Comisión Estatal Indígena.	1,500,000.00
			554,370,854.56
SECRETARIA DE TRABAJO Y PREVISION SOCIAL			
Por Compromiso de gobierno			
	2	Oportunidades para todos	26,095,344.94
	4	Combate frontal contra la delincuencia	81,980,006.69
	5	Gobierno cercano y transparente	27,095,161.80
			135,170,513.43
Por Programa de Gobierno			
	5	Procuración e Impartición de Justicia Eficiente, Rápida y Honesta	81,980,006.69
	9	Impulso a la Dinámica Económica	26,095,344.94
	23	Administración al Servicio de la Ciudadanía	27,095,161.80
			135,170,513.43
Por Capitulo			
	1000	SERVICIOS PERSONALES	109,376,284.07
	2000	MATERIALES Y SUMINISTROS	2,135,203.17
	3000	SERVICIOS GENERALES	8,942,828.97
	4000	TRANSFERENCIAS, SUBSIDIOS, SUBVENCIONES, PENSIONES Y JUBILACIONES	4,880.00
	5000	BIENES MUEBLES E INMUEBLES	14,711,317.22
			135,170,513.43
Por Proyecto/Proceso			
	1	Impartición de Justicia Laboral	59,584,050.15
	2	Procuración de Justicia Laboral.	6,970,704.93
	3	Asistencia y Capacitación para el Empleo	16,530,432.08

Unidad presupuestal - Compromiso de Gobierno - Programa de gobierno Capitulo de gasto - Proyecto / Proceso			Presupuesto Ejercido
	4	Asesorar y Vigilar el Cumplimiento de las Normas Laborales.	7,892,805.75
	5	Supervisión y Capacitación en Materia de Seguridad e Higiene	1,672,107.11
	6	Apoyo Administrativo a las Áreas Sustantivas a la Secretaría.	27,095,161.80
	7	Creación de 3 Juntas de Conciliación en el Estado.	15,425,251.61
			135,170,513.43
INSTITUTO DE TRANSPARENCIA E INFORMACIÓN PÚBLICA DEL ESTADO DE JALISCO			
Por Compromiso de gobierno			
	5	Gobierno cercano y transparente	14,040,000.00
			14,040,000.00
Por Programa de Gobierno			
	27	Comunicación Pública e Información de los Actos de Gobierno	14,040,000.00
			14,040,000.00
Por Capitulo			
	4000	TRANSFERENCIAS, SUBSIDIOS, SUBVENCIONES, PENSIONES Y JUBILACIONES	14,040,000.00
			14,040,000.00
Por Proyecto/Proceso			
	1	Atención de los recursos de revisión interpuestos ante el Instituto de Transparencia e Información Pública	1,170,000.00
	2	Elaboración de los proyectos de lineamientos y de investigación en materia de transparencia	1,170,000.00
	3	Gestionar y controlar la administración y los recursos financieros del Instituto de Transparencia	1,170,000.00
	4	Consolidar el desarrollo institucional y la sistematización de los procesos establecidos en la Ley	1,170,000.00
	5	Gestión de la Unidad de Transparencia e Información del Instituto	1,170,000.00
	6	Planeación y evaluación de los programas, procesos y proyectos del Instituto de Transparencia e Infomación	1,170,000.00
	7	Atención de los procedimientos contenciosos en los que forma parte el Instituto de Transparencia	1,170,000.00
	8	Atención de los informes de negativas presentados ante el Instituto de Transparencia e Información	1,170,000.00
	9	Elaboración de documentos contractuales y propuestas de documentos legales	1,170,000.00
	10	Vinculación Institucional y Difusión de la Cultura de Transparencia	1,170,000.00
	11	Evaluación de desempeño de sujetos obligados en materia de transparencia	1,170,000.00
	12	Capacitación a sujetos obligados y a la sociedad en general en materia de transparencia	1,170,000.00
			14,040,000.00
CONSEJO ECONÓMICO Y SOCIAL DEL ESTADO DE JALISCO PARA EL DESARROLLO Y LA COMPETITITVIDAD			
Por Compromiso de gobierno			
	2	Oportunidades para todos	12,398,000.00
			12,398,000.00
Por Programa de Gobierno			
	9	Impulso a la Dinámica Económica	12,398,000.00

Unidad presupuestal - Compromiso de Gobierno - Programa de gobierno Capitulo de gasto - Proyecto / Proceso			Presupuesto Ejercido
			12,398,000.00
Por Capitulo			
	4000	TRANSFERENCIAS, SUBSIDIOS, SUBVENCIONES, PENSIONES Y JUBILACIONES	12,398,000.00
			12,398,000.00
Por Proyecto/Proceso			
	1	Administración del Consejo Económico y Social del Estado de Jalisco Para el Desarrollo y la Competitividad	8,857,000.00
	2	Proyecto Jalisco y Fortalecimiento del Plan Estatal de Desarrollo.	1,938,000.00
	3	Promover la Participacion Ciudadana.	500,000.00
	4	Informe Anual y Publicaciones.	220,000.00
	5	Vinculacion Nacional e Internacional.	405,000.00
	6	Premio Consejo Económico y Social del Estado de Jalisco Para el Desarrollo y la Competitividad	478,000.00
			12,398,000.00

2.8. Inversión Pública 2007

UP	DESCRIPCIÓN DE LA UNIDAD PRESUPUESTAL	PRESUPUESTO EJERCIDO 2007	%
03	SECRETARÍA GENERAL DE GOBIERNO	0	0.00%
04	SECRETARÍA DE FINANZAS	287,871,396	5.24%
05	SECRETARÍA DE DESARROLLO URBANO	3,378,895,147	61.46%
06	SECRETARÍA DE DESARROLLO RURAL	618,493,751	11.25%
08	SECRETARÍA DE TURISMO	9,346,000	0.17%
09	SECRETARÍA DE EDUCACIÓN	726,260,895	13.21%
10	SECRETARÍA DE CULTURA	32,304,252	0.59%
13	SECRETARÍA DE ADMINISTRACIÓN	102,051	0.00%
16	SECRETARÍA DE PLANEACIÓN	422,238,749	7.68%
28	SECRETARÍA DE MEDIO AMBIENTE PARA EL DESARROLLO SUSTENTABLE	22,500,092	0.41%
29	SECRETARÍA DE DESARROLLO HUMANO	22,500,092	0.41%
		5,498,012,333	**100.00%**

2.9 Objeto del Gasto 2007

UP	ORG	PARTIDA	DESTINO	UNIDAD-PARTIDA PRESUPUESTAL	PRESUPUESTO EJERCIDO
			PODER LEGISLATIVO		
01	00	4101	00	Poder Legislativo	417,545,399.98
01	00	4601	01	Responsabilidad Patrimonial del Estado , Poder Legislativo	0.00
				Total Capitulo 4000	**417,545,399.98**
				Total Dependencia	**417,545,399.98**
			DESPACHO DEL GOBERNADOR		
02	00	1101	00	Sueldo base	3,134,563.50
02	00	1301	00	Prima quinquenal por años de servicios efectivos prestados	11,515.00
02	00	1311	00	Prima vacacional y dominical	23,346.41
02	00	1312	00	Aguinaldo	184,590.37
02	00	1317	00	Gratificaciones	3,600.00
02	00	1325	00	Estímulo por el día del servidor público	42,269.26
02	00	1401	00	Cuotas a pensiones	143,420.46
02	00	1402	00	Cuotas para la vivienda	86,052.33
02	00	1404	00	Cuotas al IMSS por enfermedades y maternidad	42,414.50
02	00	1405	00	Cuotas para el Sistema de Ahorro para el Retiro (SAR)	25,968.60
02	00	1601	00	Ayuda para despensa	53,570.00
02	00	1602	00	Ayuda para pasajes	25,726.00
02	00	1701	00	Impacto al salario en el transcurso del año	0.00
				Total Capitulo 1000	**3,777,036.43**
02	00	2101	00	Material de oficina	14,379.98
02	00	2102	00	Material de limpieza	4,810.39
02	00	2105	00	Materiales y útiles de impresión y reproducción	1,242.00
02	00	2106	00	Accesorios, materiales y útiles de equipo de cómputo electrónico	6,863.31
02	00	2201	00	Alimentación para servidores públicos estatales	57,498.09
02	00	2204	00	Utensilios para el servicio de alimentación	500.94
02	00	2301	00	Materias primas	0.00
02	00	2302	00	Refacciones, accesorios y herramientas menores	19,616.08
02	00	2404	00	Material eléctrico	1,068.79
02	00	2503	00	Medicinas y productos farmacéuticos	532.89
02	00	2601	00	Combustibles	87,876.25
02	00	2602	00	Lubricantes y aditivos	0.00
				Total Capitulo 2000	**194,388.72**
02	00	3101	00	Servicio postal	0.00
02	00	3103	00	Servicio telefónico	537,309.90
02	00	3104	00	Servicio de energía eléctrica	233,000.00
02	00	3203	00	Arrendamiento de maquinaria y equipo	0.00
02	00	3207	00	Subrogaciones	0.00
02	00	3304	00	Capacitación especializada	0.00

UP	ORG	PARTIDA	DESTINO	UNIDAD - PARTIDA PRESUPUESTAL	PRESUPUESTO EJERCIDO
02	00	3404	00	Seguros	37,387.66
02	00	3408	00	Otros impuestos y derechos	230.00
02	00	3501	00	Mantenimiento y conservación de mobiliario y equipo de oficina	151.80
02	00	3502	00	Mantenimiento y conservación de equipo de cómputo	0.00
02	00	3503	00	Mantenimiento y conservación de maquinaria y equipo de transporte	27,443.61
02	00	3504	00	Mantenimiento y conservación de instalaciones	2,200.00
02	00	3507	00	Servicios de lavandería, limpieza, higiene y fumigación	9,948.50
02	00	3602	00	Impresiones de papelería oficial	5,209.50
02	00	3604	00	Servicio de telecomunicaciones	6,148.62
02	00	3701	00	Pasajes	13,785.48
02	00	3702	00	Viáticos	116,341.26
				Total Capitulo 3000	**989,156.33**
02	00	4602	00	Erogaciones contingentes	0.00
				Total Capitulo 4000	**0.00**
02	00	5101	00	Mobiliario	0.00
02	00	5102	00	Equipo de oficina	1,049.00
02	00	5204	00	Equipo de telefonía y telecomunicaciones	6,008.75
02	00	5301	00	Vehículos y equipo terrestre	155,750.00
				Total Capitulo 5000	**162,807.75**
				Total Dependencia	**5,123,389.23**
			SECRETARÍA GENERAL DE GOBIERNO		
03	00	1101	00	Sueldo base	106,102,708.77
03	00	1207	00	Honorarios por servicios profesionales	619,382.45
03	00	1301	00	Prima quinquenal por años de servicios efectivos prestados	889,512.58
03	00	1311	00	Prima vacacional y dominical	1,333,613.29
03	00	1312	00	Aguinaldo	14,837,120.33
03	00	1317	00	Gratificaciones	465,400.00
03	00	1325	00	Estímulo por el día del servidor público	4,246,585.25
03	00	1401	00	Cuotas a pensiones	5,350,557.09
03	00	1402	00	Cuotas para la vivienda	3,210,226.38
03	00	1404	00	Cuotas al IMSS por enfermedades y maternidad	4,912,545.94
03	00	1405	00	Cuotas para el Sistema de Ahorro para el Retiro (SAR)	2,036,374.74
03	00	1601	00	Ayuda para despensa	5,432,033.52
03	00	1602	00	Ayuda para pasajes	2,358,451.88
03	00	1701	00	Impacto al salario en el transcurso del año	0.00
				Total Capitulo 1000	**151,794,512.22**
03	00	2101	00	Material de oficina	1,077,809.42
03	00	2102	00	Material de limpieza	415,542.45
03	00	2103	00	Material didáctico	56,227.62
03	00	2104	00	Material estadístico y geográfico	4,423.31
03	00	2105	00	Materiales y útiles de impresión y reproducción	1,798,757.16

UP	ORG	PARTIDA	DESTINO	UNIDAD - PARTIDA PRESUPUESTAL	PRESUPUESTO EJERCIDO
03	00	2106	00	Accesorios, materiales y útiles de equipo de cómputo electrónico	1,507,349.59
03	00	2201	00	Alimentación para servidores públicos estatales	825,214.05
03	00	2204	00	Utensilios para el servicio de alimentación	21,963.39
03	00	2302	00	Refacciones, accesorios y herramientas menores	292,983.82
03	00	2401	00	Materiales de construcción y de reparación	49,099.57
03	00	2402	00	Estructuras y manufacturas	52,810.93
03	00	2403	00	Materiales complementarios	32,108.84
03	00	2404	00	Material eléctrico	191,846.88
03	00	2502	00	Plaguicidas, abonos y fertilizantes	796.49
03	00	2503	00	Medicinas y productos farmacéuticos	9,991.10
03	00	2506	00	Materiales y suministros médicos	4,569.64
03	00	2507	00	Materiales y suministros de laboratorio	187,775.80
03	00	2601	00	Combustibles	1,956,522.69
03	00	2602	00	Lubricantes y aditivos	12,647.14
03	00	2701	00	Vestuario, uniformes y blancos	985,576.67
03	00	2702	00	Prendas de protección	16,169.60
03	00	2703	00	Artículos deportivos	1,437.50
				Total Capitulo 2000	**9,501,623.66**
03	00	3101	00	Servicio postal	47,969.00
03	00	3102	00	Servicio telegráfico	0.00
03	00	3103	00	Servicio telefónico	2,467,357.00
03	00	3104	00	Servicio de energía eléctrica	2,341,000.00
03	00	3201	00	Arrendamiento de edificios y locales	1,659,989.49
03	00	3203	00	Arrendamiento de maquinaria y equipo	521,599.22
03	00	3204	00	Arrendamiento de equipo de cómputo	340,276.15
03	00	3205	00	Arrendamiento de vehículos	0.00
03	00	3207	00	Subrogaciones	7,004.88
03	00	3302	00	Capacitación institucional	0.00
03	00	3303	00	Estudios diversos	45,477.16
03	00	3304	00	Capacitación especializada	59,640.15
03	00	3402	00	Fletes y maniobras	96,215.47
03	00	3403	00	Servicios de vigilancia	4,109.95
03	00	3404	00	Seguros	2,987,678.48
03	00	3408	00	Otros impuestos y derechos	318,799.24
03	00	3501	00	Mantenimiento y conservación de mobiliario y equipo de oficina	278,978.40
03	00	3502	00	Mantenimiento y conservación de equipo de cómputo	769,121.87
03	00	3503	00	Mantenimiento y conservación de maquinaria y equipo de transporte	2,145,236.44
03	00	3504	00	Mantenimiento y conservación de instalaciones	1,877,573.37
03	00	3506	00	Mantenimiento y conservación de maquinaria y equipo de trabajo específico	272,009.28
03	00	3507	00	Servicios de lavandería, limpieza, higiene y fumigación	577,110.99

UP	ORG	PARTIDA	DESTINO	UNIDAD - PARTIDA PRESUPUESTAL	PRESUPUESTO EJERCIDO
03	00	3601	00	Gastos de difusión, publicaciones y edición de trabajos de Gobierno	948,837.85
03	00	3602	00	Impresiones de papelería oficial	380,738.55
03	00	3604	00	Servicio de telecomunicaciones	126,294.09
03	00	3701	00	Pasajes	509,428.40
03	00	3702	00	Viáticos	2,378,266.92
03	00	3704	00	Traslado de personal	0.00
03	00	3802	00	Congresos, convenciones y exposiciones	1,023,795.05
				Total Capitulo 3000	**22,184,507.40**
03	00	4602	00	Erogaciones contingentes	9,360.70
				Total Capitulo 4000	**9,360.70**
03	00	5101	00	Mobiliario	352,826.31
03	00	5102	00	Equipo de oficina	296,265.04
03	00	5103	00	Equipo educacional y recreativo	8,060.96
03	00	5202	00	Maquinaria y equipo industrial	117,963.50
03	00	5204	00	Equipo de telefonía y telecomunicaciones	66,086.26
03	00	5205	00	Maquinaria y equipo electrónico	0.00
03	00	5206	00	Equipo de computación electrónico	1,092,342.08
03	00	5207	00	Maquinaria y equipo diverso	0.00
03	00	5301	00	Vehículos y equipo terrestre	945,064.00
03	00	5501	00	Herramientas y máquinas-herramienta	79,601.55
03	00	5502	00	Refacciones y accesorios mayores	0.00
03	00	5702	00	Terrenos	0.00
03	00	5802	02	Complementarias, Modernización del Registro Público de la Propiedad y Comercio	38,341,953.32
03	00	5802	03	Complementarias, Modernización Integral del Registro Civil del Estado	5,675,000.00
				Total Capitulo 5000	**46,975,163.02**
03	04	4106	00	Unidad Estatal de Protección Civil , Gastos de operación	80,123,697.00
03	11	4102	00	Instituto de Estudios del Federalismo "Prisciliano Sánchez", Aportación Estatal	3,062,800.00
03	13	4104	00	Instituto Jalisciense de las Mujeres	14,740,000.00
03	14	4103	00	Instituto Jalisciense de la Juventud	9,409,000.00
03	16	4108	00	Instituto Jalisciense de la Pirotécnia	0.00
03	17	4165	00	Procuraduría de la Defensa Fiscal y Administrativa del Estado de Jalisco y sus Municipios	0.00
				Total Capitulo 4000	**107,335,497.00**
				Total Dependencia	**337,800,664.00**
			SECRETARÍA DE FINANZAS		
04	00	1101	00	Sueldo base	221,594,917.60
04	00	1201	00	Honorarios por servicios personales	1,419,472.00
04	00	1207	00	Honorarios por servicios profesionales	0.00
04	00	1301	00	Prima quinquenal por años de servicios efectivos prestados	3,439,377.92
04	00	1311	00	Prima vacacional y dominical	2,952,833.84

UP	ORG	PARTIDA	DESTINO	UNIDAD - PARTIDA PRESUPUESTAL	PRESUPUESTO EJERCIDO
04	00	1312	00	Aguinaldo	30,748,843.32
04	00	1317	00	Gratificaciones	1,026,600.00
04	00	1325	00	Estímulo por el día del servidor público	16,922.42
04	00	1401	00	Cuotas a pensiones	11,251,025.27
04	00	1402	00	Cuotas para la vivienda	6,750,623.69
04	00	1404	00	Cuotas al IMSS por enfermedades y maternidad	12,955,580.02
04	00	1405	00	Cuotas para el Sistema de Ahorro para el Retiro (SAR)	4,358,766.18
04	00	1601	00	Ayuda para despensa	11,558,932.40
04	00	1602	00	Ayuda para pasajes	5,005,419.70
04	00	1701	00	Impacto al salario en el transcurso del año	0.00
				Total Capitulo 1000	**313,079,314.36**
04	00	2101	00	Material de oficina	1,328,746.76
04	00	2102	00	Material de limpieza	318,173.79
04	00	2103	00	Material didáctico	49,306.38
04	00	2105	00	Materiales y útiles de impresión y reproducción	42,901.62
04	00	2106	00	Accesorios, materiales y útiles de equipo de cómputo electrónico	3,132,986.46
04	00	2201	00	Alimentación para servidores públicos estatales	1,140,633.54
04	00	2204	00	Utensilios para el servicio de alimentación	18,682.65
04	00	2302	00	Refacciones, accesorios y herramientas menores	124,008.49
04	00	2401	00	Materiales de construcción y de reparación	32,722.23
04	00	2402	00	Estructuras y manufacturas	30,319.80
04	00	2403	00	Materiales complementarios	443.40
04	00	2404	00	Material eléctrico	73,210.87
04	00	2501	00	Sustancias químicas	14,997.38
04	00	2502	00	Plaguicidas, abonos y fertilizantes	17,708.55
04	00	2503	00	Medicinas y productos farmacéuticos	36,972.68
04	00	2506	00	Materiales y suministros médicos	752.10
04	00	2507	00	Materiales y suministros de laboratorio	144,474.59
04	00	2601	00	Combustibles	836,850.70
04	00	2602	00	Lubricantes y aditivos	2,216.59
04	00	2701	00	Vestuario, uniformes y blancos	90,806.20
04	00	2702	00	Prendas de protección	11,682.68
04	00	2703	00	Artículos deportivos	0.00
04	00	2901	00	Registro e Identificación Vehicular, Placas para registro	27,934,420.01
04	00	2901	01	Registro e Identificación Vehicular, Programa de Refrendo Vehicular	898,358.64
				Total Capitulo 2000	**36,281,376.11**
04	00	3101	00	Servicio postal	186,956.72
04	00	3103	00	Servicio telefónico	12,243,547.36
04	00	3104	00	Servicio de energía eléctrica	5,179,425.00
04	00	3105	00	Servicio de agua potable	37,748.73
04	00	3201	00	Arrendamiento de edificios y locales	5,128,979.03

UP	ORG	PARTIDA	DESTINO	UNIDAD - PARTIDA PRESUPUESTAL	PRESUPUESTO EJERCIDO
04	00	3203	00	Arrendamiento de maquinaria y equipo	532,591.72
04	00	3204	00	Arrendamiento de equipo de cómputo	8,724,482.66
04	00	3206	00	Arrendamientos especiales	170,066.80
04	00	3207	00	Subrogaciones	14,999.60
04	00	3303	00	Estudios diversos	721,153.50
04	00	3303	01	Estudios diversos, Programa de Innovación Gubernamental	5,858,923.93
04	00	3304	00	Capacitación especializada	19,205.00
04	00	3402	00	Fletes y maniobras	54,771.91
04	00	3404	00	Seguros	4,493,314.54
04	00	3405	00	Intereses, descuentos y otros servicios bancarios	5,790,632.82
04	00	3408	00	Otros impuestos y derechos	151,082.37
04	00	3501	00	Mantenimiento y conservación de mobiliario y equipo de oficina	336,323.14
04	00	3502	00	Mantenimiento y conservación de equipo de cómputo	7,955,976.77
04	00	3503	00	Mantenimiento y conservación de maquinaria y equipo de transporte	664,273.08
04	00	3504	00	Mantenimiento y conservación de instalaciones	10,044,362.45
04	00	3507	00	Servicios de lavandería, limpieza, higiene y fumigación	974,278.66
04	00	3601	00	Gastos de difusión, publicaciones y edición de trabajos de Gobierno	1,813,543.87
04	00	3602	00	Impresiones de papelería oficial	5,849,821.48
04	00	3604	00	Servicio de telecomunicaciones	45,607.22
04	00	3701	00	Pasajes	779,569.08
04	00	3702	00	Viáticos	2,513,396.84
04	00	3802	00	Congresos, convenciones y exposiciones	257,434.13
				Total Capitulo 3000	**80,542,468.41**
04	00	4304	02	Instituciones sin fines de lucro , IAP de Jalisco y sus Municipios, A.C.	2,860,000.00
04	00	4601	02	Responsabilidad Patrimonial del Estado , Poder Ejecutivo	0.00
04	00	4602	00	Erogaciones contingentes	46,671.93
04	00	4603	01	Erogaciones Imprevistas , Por Acuerdo del C. Gobernador	239,982,056.62
04	00	4603	02	Erogaciones Imprevistas , Provisión al Fondo de Desastres	60,915,556.77
04	00	4701	00	Instituto para el Desarrollo Técnico de las Haciendas Públicas (INDETEC)	1,143,500.00
				Total Capitulo 4000	**304,947,785.32**
04	00	5101	00	Mobiliario	730,598.97
04	00	5102	00	Equipo de oficina	279,267.11
04	00	5204	00	Equipo de telefonía y telecomunicaciones	8,061.10
04	00	5206	00	Equipo de computación electrónico	1,743,193.19
04	00	5301	00	Vehículos y equipo terrestre	1,424,396.00
				Total Capitulo 5000	**4,185,516.37**
04	00	8302	01	Subsidio a Municipios, Por Acuerdo del C. Gobernador	286,243,333.18
				Total Capitulo 8000	**286,243,333.18**
				Total Dependencia	**1,025,279,793.75**
			SECRETARÍA DE DESARROLLO URBANO		
05	00	1101	00	Sueldo base	65,874,612.44

UP	ORG	PARTIDA	DESTINO	UNIDAD - PARTIDA PRESUPUESTAL	PRESUPUESTO EJERCIDO
05	00	1207	00	Honorarios por servicios profesionales	171,925.00
05	00	1301	00	Prima quinquenal por años de servicios efectivos prestados	698,923.00
05	00	1311	00	Prima vacacional y dominical	852,510.01
05	00	1312	00	Aguinaldo	9,285,682.03
05	00	1317	00	Gratificaciones	350,400.00
05	00	1325	00	Estímulo por el día del servidor público	2,533,459.89
05	00	1401	00	Cuotas a pensiones	3,337,826.88
05	00	1402	00	Cuotas para la vivienda	2,002,697.93
05	00	1404	00	Cuotas al IMSS por enfermedades y maternidad	3,105,810.52
05	00	1405	00	Cuotas para el Sistema de Ahorro para el Retiro (SAR)	1,249,692.55
05	00	1601	00	Ayuda para despensa	3,689,800.50
05	00	1602	00	Ayuda para pasajes	1,580,392.00
05	00	1701	00	Impacto al salario en el transcurso del año	0.00
				Total Capitulo 1000	**94,733,732.75**
05	00	2101	00	Material de oficina	633,987.13
05	00	2102	00	Material de limpieza	226,278.68
05	00	2103	00	Material didáctico	7,312.01
05	00	2104	00	Material estadístico y geográfico	368.58
05	00	2105	00	Materiales y útiles de impresión y reproducción	61,918.73
05	00	2106	00	Accesorios, materiales y útiles de equipo de cómputo electrónico	370,982.77
05	00	2201	00	Alimentación para servidores públicos estatales	298,241.63
05	00	2204	00	Utensilios para el servicio de alimentación	14,515.19
05	00	2302	00	Refacciones, accesorios y herramientas menores	327,620.65
05	00	2401	00	Materiales de construcción y de reparación	80,226.82
05	00	2402	00	Estructuras y manufacturas	39,770.01
05	00	2403	00	Materiales complementarios	874.00
05	00	2404	00	Material eléctrico	100,846.83
05	00	2501	00	Sustancias químicas	0.00
05	00	2503	00	Medicinas y productos farmacéuticos	3,623.57
05	00	2506	00	Materiales y suministros médicos	119.22
05	00	2507	00	Materiales y suministros de laboratorio	38,680.16
05	00	2601	00	Combustibles	1,911,801.48
05	00	2602	00	Lubricantes y aditivos	8,674.72
05	00	2701	00	Vestuario, uniformes y blancos	259,555.01
05	00	2702	00	Prendas de protección	89,861.88
				Total Capitulo 2000	**4,475,259.07**
05	00	3101	00	Servicio postal	51,594.82
05	00	3102	00	Servicio telegráfico	0.00
05	00	3103	00	Servicio telefónico	1,507,851.21
05	00	3104	00	Servicio de energía eléctrica	5,355,159.00
05	00	3104	01	Servicio de energía eléctrica, Alumbrado Público en Obras de Infraestructura	5,519,700.00

UP	ORG	PARTIDA	DESTINO	UNIDAD - PARTIDA PRESUPUESTAL	PRESUPUESTO EJERCIDO
05	00	3105	00	Servicio de agua potable	868.39
05	00	3201	00	Arrendamiento de edificios y locales	89,997.30
05	00	3203	00	Arrendamiento de maquinaria y equipo	607,735.41
05	00	3207	00	Subrogaciones	7,499.80
05	00	3303	00	Estudios diversos	157,489.56
05	00	3304	00	Capacitación especializada	56,074.00
05	00	3404	00	Seguros	2,876,612.23
05	00	3408	00	Otros impuestos y derechos	299,032.25
05	00	3501	00	Mantenimiento y conservación de mobiliario y equipo de oficina	108,897.96
05	00	3502	00	Mantenimiento y conservación de equipo de cómputo	226,101.51
05	00	3503	00	Mantenimiento y conservación de maquinaria y equipo de transporte	1,831,050.80
05	00	3504	00	Mantenimiento y conservación de instalaciones	493,084.48
05	00	3506	00	Mantenimiento y conservación de maquinaria y equipo de trabajo específico	5,691.21
05	00	3507	00	Servicios de lavandería, limpieza, higiene y fumigación	46,605.45
05	00	3601	00	Gastos de difusión, publicaciones y edición de trabajos de Gobierno	865,529.55
05	00	3602	00	Impresiones de papelería oficial	5,679.63
05	00	3604	00	Servicio de telecomunicaciones	50,346.06
05	00	3701	00	Pasajes	522,974.51
05	00	3702	00	Viáticos	5,222,738.13
05	00	3704	00	Traslado de personal	10,037.00
05	00	3704	01	Traslado de personal, Programa de supervisión de Inversión Pública	168,008.99
05	00	3802	00	Congresos, convenciones y exposiciones	3,293,779.40
				Total Capitulo 3000	**29,380,138.65**
05	00	4203	01	Desarrollo de Infraestructura del Sistema de Agua , Abastecimiento de Agua para la Zona Conurbada de Guadalajara	243,114,740.34
05	00	4203	02	Desarrollo de Infraestructura del Sistema de Agua , Saneamiento de Agua para la Zona Conurbada de Guadalajara	133,663.00
05	00	4203	03	Desarrollo de Infraestructura del Sistema de Agua , Aportación Federal para el Abastecimiento de Agua para la Zona Conurbada de Guadalajara	0.00
05	00	4203	04	Desarrollo de Infraestructura del Sistema de Agua , Aportación Federal para el Saneamiento de Agua para la Zona Conurbada de Guadalajara	0.00
05	00	4207	00	Desarrollo de la Ribera de Chapala	28,609,168.85
05	00	4208	00	Fondo para el Desarrollo de la Zona Norte del Estado, Desarrollo de la Zona Norte del Estado	66,496,180.57
05	00	4208	02	Fondo para el Desarrollo de la Zona Norte del Estado, Albergues Zona Norte	2,000,000.00
05	00	4209	00	Fondo para el Desarrollo de Municipios Fronterizos del Estado	50,381,344.86
05	00	4211	00	Desarrollo del Proyecto de la Ciudad Judicial	19,010,797.92
05	00	4212	00	Fideicomiso para el Desarrollo Regional Centro Occidente (FIDERCO)	488,000.00

UP	ORG	PARTIDA	DESTINO	UNIDAD - PARTIDA PRESUPUESTAL	PRESUPUESTO EJERCIDO
05	00	4213	00	Fondo para el Consejo Metropolitano	350,000,000.00
05	00	4227	00	Desarrollo de infraestructura en los municipios	60,933,471.11
05	00	4231	00	Desarrollo Sierra de Tapalpa	9,954,367.40
05	00	4602	00	Erogaciones contingentes	0.00
				Total Capitulo 4000	**831,121,734.05**
05	00	5101	00	Mobiliario	537,303.59
05	00	5102	00	Equipo de oficina	230,035.16
05	00	5203	00	Maquinaria y equipo de construcción	0.00
05	00	5204	00	Equipo de telefonía y telecomunicaciones	3,472.40
05	00	5206	00	Equipo de computación electrónico	980,950.60
05	00	5301	00	Vehículos y equipo terrestre	756,937.00
05	00	5501	00	Herramientas y máquinas-herramienta	11,388.95
05	00	5702	00	Terrenos	0.00
05	00	5703	00	Adjudicaciones, expropiaciones e Indemnizaciones de inmuebles	0.00
				Total Capitulo 5000	**2,520,087.70**
05	00	6101	00	Ampliación de la Red de Comunicaciones Terrestres	1,166,707,765.11
05	00	6102	00	Conservación de la Red de Comunicaciones Terrestres	412,966,492.57
05	00	6103	00	Infraestructura Vial	242,204,422.77
05	00	6104	00	Inversión Regional y de Apoyo Municipal, Programa de Inversión Regional y de Apoyo Municipal	206,245,264.82
05	00	6104	01	Inversión Regional y de Apoyo Municipal, Aportación para el proyecto de Piedras Bolas	7,000,000.00
05	00	6104	02	Inversión Regional y de Apoyo Municipal, Construcción de Puente Vehicular en la Delegación de la Huizachera en el Municipio de El Salto	2,000,000.00
05	00	6105	00	Inversión Metropolitana	336,968,638.85
05	00	6106	00	Obras Sociales y de Contingencias	12,093,698.94
05	00	6107	00	Electrificación	0.00
05	00	6201	00	Proyectos para el Desarrollo de Infraestructura, Programa de Proyectos para el Desarrollo de Infraestructura	11,462,130.26
05	00	6201	01	Proyectos para el Desarrollo de Infraestructura, Elaboración de Proyecto Ejecutivo para la Construcción de Hospital Mixto en el Municipio de Mezquitic	0.00
				Total Capitulo 6000	**2,397,648,413.32**
05	04	4110	00	Parque de la Solidaridad	7,340,300.00
05	05	4111	00	Parque Metropolitano	9,547,200.00
05	07	4204	00	Aportación a la Promoción de la Vivienda en el Estado	30,000,000.00
05	08	4109	00	Instituto de Información Territorial del Estado de Jalisco	19,447,000.00
05	10	4112	00	Comisión Estatal del Agua de Jalisco (CEA), Aportación Estatal	148,012,200.00
05	10	4201	00	Construcción y Rehabilitación de Plantas de Tratamiento	13,000,000.00
05	10	4202	00	Infraestructura Hidráulica	15,000,000.00
05	10	4202	01	Infraestructura Hidráulica, Programa de Agua Potable, Alcantarillado y Saneamiento en Zonas Urbanas (APAZU)	65,280,000.00

UP	ORG	PARTIDA	DESTINO	UNIDAD - PARTIDA PRESUPUESTAL	PRESUPUESTO EJERCIDO
05	10	4202	02	Infraestructura Hidráulica, Programa para la Sostenibilidad de los Servicios de Agua Potable y Sanamiento en Comunidades Rurales (PROSSAPYS)	26,844,999.63
				Total Capitulo 4000	**334,471,699.63**
				Total Dependencia	**3,694,351,065.17**
			SECRETARÍA DE DESARROLLO RURAL		
06	00	1101	00	Sueldo base	55,022,772.03
06	00	1301	00	Prima quinquenal por años de servicios efectivos prestados	507,793.28
06	00	1311	00	Prima vacacional y dominical	696,130.21
06	00	1312	00	Aguinaldo	7,619,095.89
06	00	1317	00	Gratificaciones	210,000.00
06	00	1325	00	Estímulo por el día del servidor público	2,018,427.88
06	00	1401	00	Cuotas a pensiones	2,776,771.51
06	00	1402	00	Cuotas para la vivienda	1,666,064.59
06	00	1404	00	Cuotas al IMSS por enfermedades y maternidad	2,192,208.81
06	00	1405	00	Cuotas para el Sistema de Ahorro para el Retiro (SAR)	1,032,690.93
06	00	1601	00	Ayuda para despensa	2,529,434.26
06	00	1602	00	Ayuda para pasajes	1,230,938.79
06	00	1701	00	Impacto al salario en el transcurso del año	0.00
				Total Capitulo 1000	**77,502,328.18**
06	00	2101	00	Material de oficina	377,698.76
06	00	2102	00	Material de limpieza	112,113.04
06	00	2103	00	Material didáctico	15,575.87
06	00	2104	00	Material estadístico y geográfico	9,766.69
06	00	2105	00	Materiales y útiles de impresión y reproducción	29,084.88
06	00	2106	00	Accesorios, materiales y útiles de equipo de cómputo electrónico	768,135.56
06	00	2201	00	Alimentación para servidores públicos estatales	160,697.16
06	00	2203	00	Alimentación de animales	340,003.91
06	00	2204	00	Utensilios para el servicio de alimentación	10,200.14
06	00	2301	00	Materias primas	453,261.06
06	00	2302	00	Refacciones, accesorios y herramientas menores	659,573.77
06	00	2401	00	Materiales de construcción y de reparación	46,560.48
06	00	2402	00	Estructuras y manufacturas	15,686.68
06	00	2403	00	Materiales complementarios	18,647.10
06	00	2404	00	Material eléctrico	50,165.06
06	00	2501	00	Sustancias químicas	2,091.14
06	00	2502	00	Plaguicidas, abonos y fertilizantes	71,796.63
06	00	2503	00	Medicinas y productos farmacéuticos	31,040.44
06	00	2506	00	Materiales y suministros médicos	2,065.68
06	00	2507	00	Materiales y suministros de laboratorio	34,786.42
06	00	2601	00	Combustibles	4,069,532.32
06	00	2602	00	Lubricantes y aditivos	3,978.92

UP	ORG	PARTIDA	DESTINO	UNIDAD - PARTIDA PRESUPUESTAL	PRESUPUESTO EJERCIDO
06	00	2701	00	Vestuario, uniformes y blancos	290,153.17
06	00	2702	00	Prendas de protección	69,067.70
06	00	2703	00	Artículos deportivos	0.00
				Total Capitulo 2000	**7,641,682.58**
06	00	3101	00	Servicio postal	1,669.88
06	00	3102	00	Servicio telegráfico	0.00
06	00	3103	00	Servicio telefónico	2,192,700.00
06	00	3104	00	Servicio de energía eléctrica	1,517,391.00
06	00	3105	00	Servicio de agua potable	26,798.97
06	00	3201	00	Arrendamiento de edificios y locales	3,809,908.54
06	00	3203	00	Arrendamiento de maquinaria y equipo	215,643.64
06	00	3204	00	Arrendamiento de equipo de cómputo	457,929.95
06	00	3205	00	Arrendamiento de vehículos	0.00
06	00	3303	00	Estudios diversos	49,825.00
06	00	3304	00	Capacitación especializada	51,583.75
06	00	3402	00	Fletes y maniobras	9,941.10
06	00	3404	00	Seguros	2,644,529.24
06	00	3405	00	Intereses, descuentos y otros servicios bancarios	22,491.48
06	00	3408	00	Otros impuestos y derechos	242,562.00
06	00	3501	00	Mantenimiento y conservación de mobiliario y equipo de oficina	118,799.51
06	00	3502	00	Mantenimiento y conservación de equipo de cómputo	186,302.60
06	00	3503	00	Mantenimiento y conservación de maquinaria y equipo de transporte	2,273,091.91
06	00	3504	00	Mantenimiento y conservación de instalaciones	382,401.83
06	00	3506	00	Mantenimiento y conservación de maquinaria y equipo de trabajo específico	5,661.00
06	00	3507	00	Servicios de lavandería, limpieza, higiene y fumigación	221,385.50
06	00	3601	00	Gastos de difusión, publicaciones y edición de trabajos de Gobierno	254,640.55
06	00	3602	00	Impresiones de papelería oficial	66,917.10
06	00	3604	00	Servicio de telecomunicaciones	62,425.64
06	00	3701	00	Pasajes	444,234.36
06	00	3702	00	Viáticos	1,887,807.69
06	00	3704	00	Traslado de personal	0.00
06	00	3802	00	Congresos, convenciones y exposiciones	807,139.40
				Total Capitulo 3000	**17,953,781.64**
06	00	4113	00	Comité Estatal para el Fomento y Protección Pecuaria del Estado de Jalisco, S.C.	12,720,000.00
06	00	4214	03	Fideicomiso Alianza para el Campo de Jalisco (FACEJ) , Fideicomiso Alianza para el Campo (FACEJ)	172,274,200.00
06	00	4214	06	Fideicomiso Alianza para el Campo de Jalisco (FACEJ) , Sanidad animal	500,000.00
06	00	4215	00	Fideicomiso para la Administración de Programas de Desarrollo Forestal del Estado de Jalisco (FIPRODEFO)	25,000,000.00
06	00	4216	00	Fideicomiso Bosque de la Primavera	4,500,000.00

UP	ORG	PARTIDA	DESTINO	UNIDAD - PARTIDA PRESUPUESTAL	PRESUPUESTO EJERCIDO
06	00	4217	00	Fideicomiso para el Desarrollo Forestal (FIDEFOR)	9,000,000.00
06	00	4218	03	Apoyo a Proyectos Productivos Rurales, Ramo 33	37,572,321.75
06	00	4218	04	Apoyo a Proyectos Productivos Rurales, Seguros por Siniestros	14,249,999.99
06	00	4218	06	Apoyo a Proyectos Productivos Rurales, Fundación Jalisco Innovación y Desarrollo, A.C.	15,000,000.00
06	00	4218	10	Apoyo a Proyectos Productivos Rurales, Proyectos Productivos en "Costalegre"	1,817,326.29
06	00	4219	00	Fideicomiso para la gestión integral de la Cuenca del Río Ayuquila	3,000,000.00
06	00	4229	00	Desarrollo de la Ruta Ecoturistica Sierra del Tigre	9,853,356.58
06	00	4230	00	Desarrollo Sierra de Quila	1,500,000.00
06	00	4304	02	Instituciones sin fines de lucro , Comité Regional de Protección, Inspección y Fomento de los Recursos Naturales de la Sierra de Quila A.C.	4,100,000.00
06	00	4304	03	Instituciones sin fines de lucro , Patronato del Nevado de Colima y Cuencas Adyacentes A.C	2,200,000.00
06	00	4304	05	Instituciones sin fines de lucro , Fundación Produce Jalisco, A.C.	1,060,000.00
06	00	4602	00	Erogaciones contingentes	7,499.80
				Total Capitulo 4000	**314,354,704.41**
06	00	5101	00	Mobiliario	286,621.22
06	00	5102	00	Equipo de oficina	80,572.58
06	00	5103	00	Equipo educacional y recreativo	0.00
06	00	5201	00	Maquinaria y equipo agropecuario	0.00
06	00	5202	00	Maquinaria y equipo industrial	0.00
06	00	5204	00	Equipo de telefonía y telecomunicaciones	55,352.78
06	00	5206	00	Equipo de computación electrónico	228,642.68
06	00	5207	00	Maquinaria y equipo diverso	5,846.60
06	00	5301	00	Vehículos y equipo terrestre	2,799,937.20
06	00	5302	00	Vehículos y equipo marítimo, lacustre y pluvial	0.00
06	00	5401	00	Equipo médico y de laboratorio	33,384.50
06	00	5402	00	Instrumental médico y de laboratorio	0.00
06	00	5501	00	Herramientas y máquinas-herramienta	5,743.56
06	00	5502	00	Refacciones y accesorios mayores	7,050.00
06	00	5602	00	Animales de reproducción	180,600.00
06	00	5702	00	Terrenos	0.00
06	00	5703	00	Adjudicaciones, expropiaciones e Indemnizaciones de inmuebles	0.00
				Total Capitulo 5000	**3,683,751.12**
06	00	6108	00	Ampliación de Caminos Rurales	40,843,503.87
06	00	6109	00	Infraestructura Productiva Rural, Programa de infraestructura productiva rural	117,828,117.33
06	00	6109	06	Infraestructura Productiva Rural, Ramo 33	105,568,866.00
06	00	6109	09	Infraestructura Productiva Rural, Rehabilitación de Rastros	5,745,841.01
06	00	6110	00	Infraestructura para la Construcción y Distribución de Redes Hidroagrícolas	42,309,727.49
06	00	6111	00	Infraestructura Pesquera y Acuícola	5,063,952.11

UP	ORG	PARTIDA	DESTINO	UNIDAD - PARTIDA PRESUPUESTAL	PRESUPUESTO EJERCIDO
06	00	6114	01	Conservación de Caminos Rurales, Ruta Ecoturística Sierra del Tigre	4,999,142.50
06	00	6201	00	Proyectos para el Desarrollo de Infraestructura	3,000,623.15
06	00	6204	00	Fomento de Actividades de Protección, Conservación y Preservación Ecológica	18,366,773.11
				Total Capitulo 6000	**343,726,546.57**
				Total Dependencia	**764,862,794.50**
				SECRETARÍA DE PROMOCIÓN ECONÓMICA	
07	00	1101	00	Sueldo base	27,654,881.23
07	00	1204	00	Salarios al personal eventual	494,023.88
07	00	1301	00	Prima quinquenal por años de servicios efectivos prestados	116,067.93
07	00	1311	00	Prima vacacional y dominical	353,783.48
07	00	1312	00	Aguinaldo	4,030,512.21
07	00	1317	00	Gratificaciones	55,200.00
07	00	1325	00	Estímulo por el día del servidor público	820,773.59
07	00	1401	00	Cuotas a pensiones	1,388,005.72
07	00	1402	00	Cuotas para la vivienda	832,803.83
07	00	1404	00	Cuotas al IMSS por enfermedades y maternidad	731,023.71
07	00	1405	00	Cuotas para el Sistema de Ahorro para el Retiro (SAR)	486,654.38
07	00	1601	00	Ayuda para despensa	1,081,198.77
07	00	1602	00	Ayuda para pasajes	582,848.63
07	00	1701	00	Impacto al salario en el transcurso del año	0.00
				Total Capitulo 1000	**38,627,777.36**
07	00	2101	00	Material de oficina	177,925.54
07	00	2102	00	Material de limpieza	57,648.87
07	00	2103	00	Material didáctico	13,118.17
07	00	2104	00	Material estadístico y geográfico	0.00
07	00	2105	00	Materiales y útiles de impresión y reproducción	25,092.38
07	00	2106	00	Accesorios, materiales y útiles de equipo de cómputo electrónico	184,534.01
07	00	2201	00	Alimentación para servidores públicos estatales	131,955.13
07	00	2204	00	Utensilios para el servicio de alimentación	9,872.91
07	00	2302	00	Refacciones, accesorios y herramientas menores	75,031.37
07	00	2401	00	Materiales de construcción y de reparación	26,597.29
07	00	2402	00	Estructuras y manufacturas	41,803.76
07	00	2403	00	Materiales complementarios	18,167.00
07	00	2404	00	Material eléctrico	13,627.52
07	00	2503	00	Medicinas y productos farmacéuticos	4,266.58
07	00	2506	00	Materiales y suministros médicos	631.21
07	00	2507	00	Materiales y suministros de laboratorio	2,958.72
07	00	2601	00	Combustibles	387,179.06
07	00	2602	00	Lubricantes y aditivos	823.00
07	00	2701	00	Vestuario, uniformes y blancos	94,105.65

UP	ORG	PARTIDA	DESTINO	UNIDAD - PARTIDA PRESUPUESTAL	PRESUPUESTO EJERCIDO
				Total Capitulo 2000	**1,265,338.17**
07	00	3101	00	Servicio postal	95,074.77
07	00	3103	00	Servicio telefónico	636,736.37
07	00	3104	00	Servicio de energía eléctrica	720,905.00
07	00	3203	00	Arrendamiento de maquinaria y equipo	93,634.51
07	00	3205	00	Arrendamiento de vehículos	9,175.00
07	00	3207	00	Subrogaciones	0.00
07	00	3303	00	Estudios diversos	6,970.00
07	00	3304	00	Capacitación especializada	28,125.00
07	00	3402	00	Fletes y maniobras	4,038.83
07	00	3404	00	Seguros	1,176,864.04
07	00	3408	00	Otros impuestos y derechos	95,327.00
07	00	3501	00	Mantenimiento y conservación de mobiliario y equipo de oficina	196,169.12
07	00	3502	00	Mantenimiento y conservación de equipo de cómputo	100,851.43
07	00	3503	00	Mantenimiento y conservación de maquinaria y equipo de transporte	425,000.00
07	00	3504	00	Mantenimiento y conservación de instalaciones	502,904.55
07	00	3507	00	Servicios de lavandería, limpieza, higiene y fumigación	37,890.80
07	00	3601	00	Gastos de difusión, publicaciones y edición de trabajos de Gobierno	1,128,241.31
07	00	3602	00	Impresiones de papelería oficial	29,267.50
07	00	3604	00	Servicio de telecomunicaciones	89,137.87
07	00	3701	00	Pasajes	1,021,540.61
07	00	3702	00	Viáticos	1,687,412.00
07	00	3802	00	Congresos, convenciones y exposiciones	2,755,143.95
				Total Capitulo 3000	**10,840,409.66**
07	00	4404	00	Aportación a la promoción económica del Estado	1,491,862.01
07	00	4602	00	Erogaciones contingentes	16,923.67
07	00	4702	00	Procuraduria Federal del Consumidor (PROFECO)	2,000,000.00
				Total Capitulo 4000	**3,508,785.68**
07	00	5101	00	Mobiliario	120,369.59
07	00	5102	00	Equipo de oficina	48,405.57
07	00	5206	00	Equipo de computación electrónico	150,207.85
07	00	5301	00	Vehículos y equipo terrestre	699,186.00
				Total Capitulo 5000	**1,018,169.01**
07	01	4117	01	Consejo Estatal de Promoción Económica , Gastos de operación	8,429,200.00
07	01	4117	02	Consejo Estatal de Promoción Económica , Inversión y promoción de empleo	72,000,000.00
07	01	4117	03	Consejo Estatal de Promoción Económica , Aportación al Centro de Exposiciones de Expo Guadalajara	20,000,000.00
07	02	4114	00	Instituto de la Artesanía Jalisciense	14,954,200.00
07	03	4118	00	Sistema Estatal de Información Jalisco (SEIJAL)	9,303,300.00
07	04	4119	00	Instituto de Fomento al Comercio Exterior del Estado de Jalisco (JALTRADE)	6,405,900.00

UP	ORG	PARTIDA	DESTINO	UNIDAD - PARTIDA PRESUPUESTAL	PRESUPUESTO EJERCIDO
07	05	4115	00	Instituto Jalisciense de la Calidad	6,250,400.00
07	06	4403	00	Fondo Jalisco de Fomento Empresarial (FOJAL)	5,282,200.00
07	07	4116	00	Consejo Estatal de Ciencia y Tecnología del Estado de Jalisco	5,964,399.97
07	08	4402	00	Fondo de Ciencia y Tecnología	87,182,800.00
				Total Capitulo 4000	**235,772,399.97**
				Total Dependencia	**291,032,879.85**
			SECRETARÍA DE TURISMO		
08	00	1101	00	Sueldo base	18,951,004.66
08	00	1207	00	Honorarios por servicios profesionales	599,999.96
08	00	1301	00	Prima quinquenal por años de servicios efectivos prestados	159,985.00
08	00	1311	00	Prima vacacional y dominical	244,614.17
08	00	1312	00	Aguinaldo	2,640,383.16
08	00	1317	00	Gratificaciones	61,200.00
08	00	1325	00	Estímulo por el día del servidor público	669,239.96
08	00	1401	00	Cuotas a pensiones	955,554.48
08	00	1402	00	Cuotas para la vivienda	573,332.96
08	00	1404	00	Cuotas al IMSS por enfermedades y maternidad	683,558.66
08	00	1405	00	Cuotas para el Sistema de Ahorro para el Retiro (SAR)	347,199.22
08	00	1601	00	Ayuda para despensa	814,884.00
08	00	1602	00	Ayuda para pasajes	385,839.00
08	00	1701	00	Impacto al salario en el transcurso del año	0.00
				Total Capitulo 1000	**27,086,795.23**
08	00	2101	00	Material de oficina	40,529.26
08	00	2102	00	Material de limpieza	33,647.95
08	00	2103	00	Material didáctico	3,384.14
08	00	2105	00	Materiales y útiles de impresión y reproducción	6,014.68
08	00	2106	00	Accesorios, materiales y útiles de equipo de cómputo electrónico	131,392.89
08	00	2201	00	Alimentación para servidores públicos estatales	71,152.54
08	00	2204	00	Utensilios para el servicio de alimentación	7,180.38
08	00	2302	00	Refacciones, accesorios y herramientas menores	46,386.54
08	00	2403	00	Materiales complementarios	517.50
08	00	2404	00	Material eléctrico	2,553.94
08	00	2502	00	Plaguicidas, abonos y fertilizantes	0.00
08	00	2503	00	Medicinas y productos farmacéuticos	1,975.62
08	00	2507	00	Materiales y suministros de laboratorio	0.00
08	00	2601	00	Combustibles	356,517.50
08	00	2602	00	Lubricantes y aditivos	2,802.55
08	00	2701	00	Vestuario, uniformes y blancos	187,076.25
				Total Capitulo 2000	**891,131.74**
08	00	3103	00	Servicio telefónico	616,933.51
08	00	3104	00	Servicio de energía eléctrica	335,073.00
08	00	3105	00	Servicio de agua potable	0.00

UP	ORG	PARTIDA	DESTINO	UNIDAD - PARTIDA PRESUPUESTAL	PRESUPUESTO EJERCIDO
08	00	3201	00	Arrendamiento de edificios y locales	182,149.56
08	00	3203	00	Arrendamiento de maquinaria y equipo	57,616.70
08	00	3205	00	Arrendamiento de vehículos	290,200.20
08	00	3206	00	Arrendamientos especiales	606,040.80
08	00	3207	00	Subrogaciones	0.00
08	00	3304	00	Capacitación especializada	0.00
08	00	3402	00	Fletes y maniobras	171,135.71
08	00	3404	00	Seguros	530,731.49
08	00	3408	00	Otros impuestos y derechos	75,456.40
08	00	3501	00	Mantenimiento y conservación de mobiliario y equipo de oficina	77,949.91
08	00	3502	00	Mantenimiento y conservación de equipo de cómputo	21,332.37
08	00	3503	00	Mantenimiento y conservación de maquinaria y equipo de transporte	218,602.52
08	00	3504	00	Mantenimiento y conservación de instalaciones	309,247.35
08	00	3507	00	Servicios de lavandería, limpieza, higiene y fumigación	59,811.59
08	00	3601	00	Gastos de difusión, publicaciones y edición de trabajos de Gobierno	2,577,837.61
08	00	3602	00	Impresiones de papelería oficial	22,445.70
08	00	3604	00	Servicio de telecomunicaciones	15,539.77
08	00	3701	00	Pasajes	1,335,308.89
08	00	3702	00	Viáticos	1,498,374.48
08	00	3704	00	Traslado de personal	157,097.58
08	00	3801	00	Gastos de ceremonial y de orden social	4,623.00
08	00	3802	00	Congresos, convenciones y exposiciones	2,563,049.68
				Total Capitulo 3000	**11,726,557.82**
08	00	4222	00	Promoción Turística del Estado, Aportación para infraestructura turística en el Estado	9,346,000.00
08	00	4222	01	Promoción Turística del Estado, Fomento y desarrollo turístico del Estado	7,999,591.06
08	00	4304	02	Instituciones sin fines de lucro , Fundación de Arquitectura Tapatía Luis Barragán, A.C.	503,000.00
08	00	4602	00	Erogaciones contingentes	23,343.51
				Total Capitulo 4000	**17,871,934.57**
08	00	5101	00	Mobiliario	64,774.36
08	00	5102	00	Equipo de oficina	95,020.59
08	00	5204	00	Equipo de telefonía y telecomunicaciones	851.00
08	00	5206	00	Equipo de computación electrónico	216,987.94
				Total Capitulo 5000	**377,633.89**
				Total Dependencia	**57,954,053.25**
			SECRETARÍA DE EDUCACIÓN		
09	00	1101	00	Sueldo base	2,270,072,422.75
09	00	1101	01	Sueldo base, Ramo 33	5,369,628,064.44
09	00	1104	00	Sobresueldos	412,109,666.87
09	00	1104	01	Sobresueldos, Ramo 33	651,003,538.04

UP	ORG	PARTIDA	DESTINO	UNIDAD - PARTIDA PRESUPUESTAL	PRESUPUESTO EJERCIDO
09	00	1105	00	Sueldos, demás percepciones y gratificación anual	0.00
09	00	1202	00	Gratificados	157,567.77
09	00	1203	00	Compensaciones a sustitutos de profesoras en estado grávido y personal docente con licencia prejubilatoria	10,648,118.20
09	00	1203	01	Compensaciones a sustitutos de profesoras en estado grávido y personal docente con licencia prejubilatoria, Ramo 33	19,604,722.78
09	00	1207	00	Honorarios por servicios profesionales	8,913,777.71
09	00	1301	00	Prima quinquenal por años de servicios efectivos prestados	74,028,271.31
09	00	1301	01	Prima quinquenal por años de servicios efectivos prestados, Ramo 33	85,416,402.71
09	00	1302	00	Asignación específica para personal docente	206,810.42
09	00	1302	01	Asignación específica para personal docente, Ramo 33	1,543,691.55
09	00	1303	00	Previsión social múltiple para personal de educación y salud	50,108,351.36
09	00	1303	01	Previsión social múltiple para personal de educación y salud, Ramo 33	82,145,756.03
09	00	1304	00	Compensaciones a directores de preescolar, primaria y secundaria; inspectores, prefectos y f.c.	35,744,483.43
09	00	1304	01	Compensaciones a directores de preescolar, primaria y secundaria; inspectores, prefectos y f.c., Ramo 33	35,727,468.50
09	00	1305	00	Compensaciones para material didáctico	37,424,493.00
09	00	1305	01	Compensaciones para material didáctico, Ramo 33	65,289,817.25
09	00	1306	00	Compensaciones por titulación a nivel licenciatura T-3, MA y DO	1,327,753.51
09	00	1306	01	Compensaciones por titulación a nivel licenciatura T-3, MA y DO, Ramo 33	2,054,298.05
09	00	1307	00	Compensaciones adicionales	11,928,940.82
09	00	1309	00	Compensaciones por nómina	4,818,331.68
09	00	1309	01	Compensaciones por nómina, Ramo 33	6,263,798.86
09	00	1311	00	Prima vacacional y dominical	70,856,589.74
09	00	1311	01	Prima vacacional y dominical, Ramo 33	155,121,457.85
09	00	1312	00	Aguinaldo	364,873,477.60
09	00	1312	01	Aguinaldo, Ramo 33	800,095,482.52
09	00	1314	00	Laudos, liquidaciones, indemnizaciones por sueldos y salarios caídos	694,039.61
09	00	1316	00	Asignación docente	133,461,158.64
09	00	1316	01	Asignación docente, Ramo 33	266,822,864.01
09	00	1317	00	Gratificaciones	2,151,840.12
09	00	1317	01	Gratificaciones, Ramo 33	205,191.12
09	00	1318	00	Servicios cocurriculares	192,301,758.91
09	00	1318	01	Servicios cocurriculares, Ramo 33	336,691,384.09
09	00	1321	00	Gratificaciones genéricas	214,418,219.22
09	00	1321	01	Gratificaciones genéricas, Ramo 33	343,995,469.59
09	00	1322	00	Estímulos de antigüedad	19,991,202.00
09	00	1322	01	Estímulos de antigüedad, Ramo 33	41,790,798.90
09	00	1323	00	Homologación	35,529,533.42
09	00	1323	01	Homologación, Ramo 33	82,045,376.31

UP	ORG	PARTIDA	DESTINO	UNIDAD - PARTIDA PRESUPUESTAL	PRESUPUESTO EJERCIDO
09	00	1324	00	Ayuda para actividades de organización y supervisión	135,417,685.36
09	00	1324	01	Ayuda para actividades de organización y supervisión, Ramo 33	215,963,247.02
09	00	1401	00	Cuotas a pensiones	118,485,694.98
09	00	1401	01	Cuotas a pensiones, Ramo 33	29,427,315.29
09	00	1402	00	Cuotas para la vivienda	70,524,102.50
09	00	1402	01	Cuotas para la vivienda, Ramo 33	238,351,585.72
09	00	1404	00	Cuotas al IMSS por enfermedades y maternidad	127,984,694.02
09	00	1404	01	Cuotas al IMSS por enfermedades y maternidad, Ramo 33	21,202,151.38
09	00	1405	00	Cuotas para el Sistema de Ahorro para el Retiro (SAR)	45,353,022.76
09	00	1405	01	Cuotas para el Sistema de Ahorro para el Retiro (SAR), Ramo 33	106,089,570.90
09	00	1406	01	Cuotas al ISSSTE, Ramo 33	558,896,084.43
09	00	1501	00	Fondo de retiro	133,650,550.24
09	00	1501	01	Fondo de retiro, Ramo 33	19,046,421.24
09	00	1502	01	Estímulos al personal, Ramo 33	45,043,228.17
09	00	1601	00	Ayuda para despensa	58,162,769.63
09	00	1601	01	Ayuda para despensa, Ramo 33	90,343,251.12
09	00	1602	00	Ayuda para pasajes	887,085.53
09	00	1602	01	Ayuda para pasajes, Ramo 33	425,828.00
09	00	1603	00	Otras ayudas	22,022,922.87
09	00	1603	01	Otras ayudas, Ramo 33	18,630,162.61
09	00	1604	00	Ayuda para actividades de esparcimiento	4,263,893.30
09	00	1604	01	Ayuda para actividades de esparcimiento, Ramo 33	5,218,004.00
09	00	1701	00	Impacto al salario en el transcurso del año	6,099,221.20
09	00	1701	01	Impacto al salario en el transcurso del año, Ramo 33	345,129,403.49
09	00	1702	01	Otras medidas de carácter laboral y económicas, Ramo 33	752,083,646.00
				Total Capitulo 1000	**15,465,913,932.45**
09	00	2101	01	Material de oficina, Ramo 33	6,107,008.75
09	00	2102	01	Material de limpieza, Ramo 33	2,987,364.08
09	00	2103	00	Material didáctico	23,729,872.42
09	00	2103	01	Material didáctico , Ramo 33	5,471,841.37
09	00	2104	01	Material estadístico y geográfico, Ramo 33	1,150.00
09	00	2105	01	Materiales y útiles de impresión y reproducción, Ramo 33	846,193.70
09	00	2106	01	Accesorios, materiales y útiles de equipo de cómputo electrónico, Ramo 33	3,508,789.20
09	00	2201	01	Alimentación para servidores públicos estatales, Ramo 33	2,560,697.43
09	00	2202	01	Alimentación para internos, Ramo 33	15,986,539.35
09	00	2204	01	Utensilios para el servicio de alimentación, Ramo 33	322,481.14
09	00	2301	01	Materias primas, Ramo 33	3,274.84
09	00	2302	00	Refacciones, accesorios y herramientas menores	1,881,464.56
09	00	2302	01	Refacciones, accesorios y herramientas menores, Ramo 33	1,207,769.52
09	00	2401	01	Materiales de construcción y de reparación, Ramo 33	1,487,358.88
09	00	2402	01	Estructuras y manufacturas, Ramo 33	319,572.20
09	00	2403	01	Materiales complementarios, Ramo 33	133,417.91

UP	ORG	PARTIDA	DESTINO	UNIDAD - PARTIDA PRESUPUESTAL	PRESUPUESTO EJERCIDO
09	00	2404	01	Material eléctrico, Ramo 33	552,869.10
09	00	2502	01	Plaguicidas, abonos y fertilizantes , Ramo 33	10,068.42
09	00	2503	01	Medicinas y productos farmacéuticos, Ramo 33	110,363.68
09	00	2506	01	Materiales y suministros médicos , Ramo 33	55,865.46
09	00	2507	01	Materiales y suministros de laboratorio, Ramo 33	48,270.88
09	00	2507	02	Materiales y suministros de laboratorio, Fortalecimiento del Aprendizaje de las Ciencias y Tecnologías (FORACYT)	1,265,000.00
09	00	2601	01	Combustibles, Ramo 33	4,502,308.03
09	00	2602	01	Lubricantes y aditivos, Ramo 33	46,471.33
09	00	2701	01	Vestuario, uniformes y blancos, Ramo 33	804,529.84
09	00	2702	01	Prendas de protección, Ramo 33	49,400.73
09	00	2703	01	Artículos deportivos, Ramo 33	903,844.99
				Total Capitulo 2000	**74,903,787.81**
09	00	3101	01	Servicio postal, Ramo 33	208,553.85
09	00	3102	01	Servicio telegráfico, Ramo 33	506.00
09	00	3103	01	Servicio telefónico, Ramo 33	8,730,620.27
09	00	3104	01	Servicio de energía eléctrica, Ramo 33	103,689,999.50
09	00	3105	01	Servicio de agua potable, Ramo 33	10,816,889.81
09	00	3201	01	Arrendamiento de edificios y locales, Ramo 33	16,429,591.94
09	00	3203	01	Arrendamiento de maquinaria y equipo, Ramo 33	1,212,145.68
09	00	3204	01	Arrendamiento de equipo de cómputo, Ramo 33	0.00
09	00	3205	01	Arrendamiento de vehículos, Ramo 33	462,187.40
09	00	3206	01	Arrendamientos especiales, Ramo 33	17,997.50
09	00	3207	00	Subrogaciones	1,078.70
09	00	3302	01	Capacitación institucional, Ramo 33	195,094.94
09	00	3303	00	Estudios diversos	20,010.00
09	00	3303	01	Estudios diversos, Ramo 33	1,825,620.00
09	00	3304	01	Capacitación especializada, Ramo 33	1,004,333.60
09	00	3402	01	Fletes y maniobras, Ramo 33	1,647,598.13
09	00	3403	01	Servicios de vigilancia, Ramo 33	532,153.35
09	00	3404	00	Seguros	22,374,642.55
09	00	3404	01	Seguros, Seguros de vida para maestros del Subsistema Federalizado (Ramo 33)	67,839,000.00
09	00	3404	02	Seguros, Ramo 33	1,912,807.54
09	00	3404	03	Seguros, Seguro Escolar contra Accidentes Personales	0.00
09	00	3408	01	Otros impuestos y derechos, Ramo 33	393,088.86
09	00	3501	01	Mantenimiento y conservación de mobiliario y equipo de oficina, Ramo 33	671,901.63
09	00	3502	01	Mantenimiento y conservación de equipo de cómputo, Ramo 33	2,073,047.37
09	00	3503	01	Mantenimiento y conservación de maquinaria y equipo de transporte, Ramo 33	2,789,122.49
09	00	3504	01	Mantenimiento y conservación de instalaciones, Ramo 33	7,631,221.60
09	00	3506	01	Mantenimiento y conservación de maquinaria y equipo de trabajo específico, Ramo 33	7,624.13

UP	ORG	PARTIDA	DESTINO	UNIDAD - PARTIDA PRESUPUESTAL	PRESUPUESTO EJERCIDO
09	00	3507	01	Servicios de lavandería, limpieza, higiene y fumigación, Ramo 33	469,978.28
09	00	3601	00	Gastos de difusión, publicaciones y edición de trabajos de Gobierno	0.00
09	00	3601	01	Gastos de difusión, publicaciones y edición de trabajos de Gobierno , Ramo 33	9,740,613.62
09	00	3602	01	Impresiones de papelería oficial, Ramo 33	1,153,125.70
09	00	3603	00	Espectáculos culturales	5,369,406.95
09	00	3603	01	Espectáculos culturales, Ramo 33	380,000.00
09	00	3604	00	Servicio de telecomunicaciones	311,674.19
09	00	3604	01	Servicio de telecomunicaciones, Ramo 33	0.00
09	00	3701	00	Pasajes	117,297.98
09	00	3701	01	Pasajes , Ramo 33	1,785,796.47
09	00	3702	00	Viáticos	192,443.97
09	00	3702	01	Viáticos, Ramo 33	6,260,863.18
09	00	3704	01	Traslado de personal, Ramo 33	60,693.71
09	00	3802	00	Congresos, convenciones y exposiciones	12,279.82
09	00	3802	01	Congresos, convenciones y exposiciones, Ramo 33	3,788,100.01
				Total Capitulo 3000	**282,129,110.72**
09	00	4301	01	Pagos de defunción, Ramo 33	5,324,587.80
09	00	4302	00	Becas	52,616,274.51
09	00	4302	01	Becas, Ramo 33	38,498,975.00
09	00	4303	01	Pre y premios, Ramo 33	627,908.40
09	00	4304	02	Instituciones sin fines de lucro , Sociedad de Geografía y Estadística del Estado de Jalisco	468,000.00
09	00	4304	03	Instituciones sin fines de lucro , Aportación a la Academia Municipal Taurina	484,000.00
09	00	4304	05	Instituciones sin fines de lucro , Asociación Mutualista	8,767,612.95
09	00	4304	09	Instituciones sin fines de lucro , Aportación a la Casa del Jubilado	4,000,000.00
09	00	4305	00	Aportación para el desarrollo de programas educativos	4,000,000.00
09	00	4305	02	Aportación para el desarrollo de programas educativos , Escuelas de Calidad	25,533,320.00
09	00	4305	03	Aportación para el desarrollo de programas educativos , Centro Digital del Magisterio	528,668.25
09	00	4405	00	Fondo de Apoyo al Programa Especial de Financiamiento de la Vivienda para el Magisterio en el Estado de Jalisco (FOVIMJAL)	13,688,915.00
09	00	4501	00	Pensiones	544,201.49
09	00	4602	01	Erogaciones contingentes, Ramo 33	0.00
				Total Capitulo 4000	**155,082,463.40**
09	00	5101	01	Mobiliario, Ramo 33	2,878,220.90
09	00	5102	01	Equipo de oficina, Ramo 33	1,811,945.18
09	00	5103	01	Equipo educacional y recreativo , Ramo 33	253,607.50
09	00	5104	01	Bienes artísticos y culturales, Ramo 33	198,660.20
09	00	5202	01	Maquinaria y equipo industrial, Ramo 33	6,987.06
09	00	5203	01	Maquinaria y equipo de construcción , Ramo 33	0.00

UP	ORG	PARTIDA	DESTINO	UNIDAD - PARTIDA PRESUPUESTAL	PRESUPUESTO EJERCIDO
09	00	5204	01	Equipo de telefonía y telecomunicaciones, Ramo 33	9,004,812.15
09	00	5205	01	Maquinaria y equipo electrónico, Ramo 33	126.50
09	00	5206	01	Equipo de computación electrónico, Ramo 33	10,542,821.74
09	00	5206	02	Equipo de computación electrónico, Fortalecimiento del Aprendizaje de las Ciencias y Tecnologías (FORACYT)	7,178,917.25
09	00	5301	00	Vehículos y equipo terrestre	6,956,312.03
09	00	5301	01	Vehículos y equipo terrestre, Sorteo anual del Día del Maestro	168,090.00
09	00	5304	01	Vehículos y equipo auxiliar de transporte, Ramo 33	342,820.17
09	00	5401	01	Equipo médico y de laboratorio, Ramo 33	18,789.66
09	00	5402	01	Instrumental médico y de laboratorio, Ramo 33	18,307.40
09	00	5501	01	Herramientas y máquinas-herramienta, Ramo 33	47,336.47
09	00	5502	01	Refacciones y accesorios mayores, Ramo 33	12,479.61
09	00	5702	01	Terrenos, Ramo 33	265,800.00
09	00	5702	02	Terrenos, Escuela Secundaria Mixta No. 57	0.00
09	00	5703	01	Adjudicaciones, expropiaciones e Indemnizaciones de inmuebles, Ramo 33	0.00
09	00	5802	01	Complementarias, Ramo 33	0.00
				Total Capitulo 5000	**39,706,033.82**
09	01	4129	01	Colegio de Educación Profesional Técnica del Estado de Jalisco , Aportación Estatal	5,432,717.37
09	01	4129	02	Colegio de Educación Profesional Técnica del Estado de Jalisco , Ramo 33	136,599,716.00
09	02	4120	01	Universidad de Guadalajara , Aportación Estatal	2,708,634,000.00
09	02	4120	02	Universidad de Guadalajara , Aportación Federal	2,592,639,317.74
09	03	4121	00	Colegio de Estudios Científicos y Tecnológicos del Estado de Jalisco	78,940,110.58
09	04	4122	00	Colegio de Bachilleres del Estado de Jalisco	99,156,211.60
09	06	4131	00	Patronato de Fomento Educativo en el Estado de Jalisco, A.C.	1,776,298.00
09	07	4132	00	El Colegio de Jalisco, A.C.	20,000,000.00
09	08	4123	00	Instituto de la Madera, Celulosa y Papel	1,241,799.96
09	09	4133	00	Consejo Estatal para el Fomento Deportivo y el Apoyo a la Juventud (CODE), Gastos de operación	127,812,800.00
09	09	4133	01	Consejo Estatal para el Fomento Deportivo y el Apoyo a la Juventud (CODE), Gastos de operación para los XVI Juegos Panamericanos 2011	21,000,000.00
09	09	4223	00	Infraestructura Deportiva, Programa de Infraestructura Deportiva en el Estado	15,000,000.00
09	09	4223	01	Infraestructura Deportiva, Aportación Estatal para los XVI Juegos Panamericanos 2011	40,000,000.00
09	11	4125	00	Universidad Tecnológica de Jalisco (UTJ)	28,045,485.86
09	12	4134	00	Comité Administrador del Programa Estatal de Construcción de Escuelas (C.A.P.E.C.E.)	38,717,854.66
09	12	4224	01	Infraestructura Educativa, Infraestructura educativa estatal	360,300,798.67
09	12	4224	02	Infraestructura Educativa, Infraestructura educativa Ramo 33	305,768,096.16
09	12	4224	08	Infraestructura Educativa, Infraestructura Educativa para el Consejo Nacional de Fomento Educativo (CONAFE)	5,192,000.00

UP	ORG	PARTIDA	DESTINO	UNIDAD - PARTIDA PRESUPUESTAL	PRESUPUESTO EJERCIDO
09	13	4124	00	Instituto de Formación para el Trabajo en el Estado de Jalisco (IDEFT)	15,398,591.03
09	14	4130	00	Aportación al Consejo Promotor del Museo del Niño	35,055,708.00
09	15	4126	01	Instituto Estatal para la Educación de los Adultos (IEEA) , Aportación Estatal	37,033,400.00
09	15	4126	02	Instituto Estatal para la Educación de los Adultos (IEEA) , Ramo 33	71,711,248.50
09	16	4127	01	Institutos Tecnológicos en el Interior del Estado , Instituto Tecnológico Superior de Zapopan	12,780,886.40
09	17	4127	02	Institutos Tecnológicos en el Interior del Estado , Instituto Tecnológico Superior de Puerto Vallarta	17,560,300.71
09	18	4127	03	Institutos Tecnológicos en el Interior del Estado , Instituto Tecnológico Superior de Arandas	5,795,199.28
09	19	4127	04	Institutos Tecnológicos en el Interior del Estado , Instituto Tecnológico Superior de Chapala	6,523,534.58
09	20	4127	05	Institutos Tecnológicos en el Interior del Estado , Instituto Tecnológico Superior de Lagos de Moreno	5,257,445.52
09	21	4128	00	Escuela de Conservación y Restauración de Occidente	4,387,800.00
09	22	4127	06	Institutos Tecnológicos en el Interior del Estado , Instituto Tecnologico Superior de Tequila	8,603,727.77
09	23	4127	07	Institutos Tecnológicos en el Interior del Estado , Universidad Tecnológica de la Zona Metropolitana de Guadalajara	8,906,824.01
09	24	4127	08	Institutos Tecnológicos en el Interior del Estado , Instituto Tecnológico Superior de El Grullo	5,766,072.09
09	25	4127	09	Institutos Tecnológicos en el Interior del Estado , Instituto Tecnológico Superior de Zapotlanejo	4,060,990.79
09	26	4127	12	Institutos Tecnológicos en el Interior del Estado , Instituto Tecnológico Superior de Tamazula de Gordiano	12,190,829.06
09	27	4127	13	Institutos Tecnológicos en el Interior del Estado , Instituto Tecnológico Superior de La Huerta	14,223,188.90
09	28	4127	14	Institutos Tecnológicos en el Interior del Estado , Universidad Politécnica de la Zona Metropolitana de Guadalajara	9,398,041.88
09	30	4127	11	Institutos Tecnológicos en el Interior del Estado , Instituto Tecnológico Superior de Ocotlán	1,000,000.00
09	31	4164	00	Centro de Bachillerato Tecnológico Industrial y de Servicios del Estado de Jalisco (CBTIS)	3,000,000.00
				Total Capitulo 4000	**6,864,910,995.12**
				Total Dependencia	**22,882,646,323.32**
			SECRETARÍA DE CULTURA		
10	00	1101	00	Sueldo base	70,621,637.86
10	00	1207	00	Honorarios por servicios profesionales	1,534,553.52
10	00	1207	01	Honorarios por servicios profesionales, Coro del Estado	4,725,644.33
10	00	1207	02	Honorarios por servicios profesionales, Orquesta Típica del Estado	3,451,293.85
10	00	1301	00	Prima quinquenal por años de servicios efectivos prestados	1,064,722.14
10	00	1311	00	Prima vacacional y dominical	891,100.06
10	00	1312	00	Aguinaldo	9,835,469.38
10	00	1317	00	Gratificaciones	499,200.00
10	00	1325	00	Estímulo por el día del servidor público	2,769,680.08

UP	ORG	PARTIDA	DESTINO	UNIDAD - PARTIDA PRESUPUESTAL	PRESUPUESTO EJERCIDO
10	00	1401	00	Cuotas a pensiones	3,499,334.97
10	00	1402	00	Cuotas para la vivienda	2,099,603.96
10	00	1404	00	Cuotas al IMSS por enfermedades y maternidad	4,293,633.14
10	00	1405	00	Cuotas para el Sistema de Ahorro para el Retiro (SAR)	1,351,798.90
10	00	1601	00	Ayuda para despensa	4,473,324.96
10	00	1602	00	Ayuda para pasajes	1,771,646.98
10	00	1701	00	Impacto al salario en el transcurso del año	0.00
				Total Capitulo 1000	**112,882,644.13**
10	00	2101	00	Material de oficina	371,367.04
10	00	2102	00	Material de limpieza	185,941.46
10	00	2103	00	Material didáctico	290,794.81
10	00	2105	00	Materiales y útiles de impresión y reproducción	20,903.52
10	00	2106	00	Accesorios, materiales y útiles de equipo de cómputo electrónico	325,848.07
10	00	2201	00	Alimentación para servidores públicos estatales	176,015.57
10	00	2204	00	Utensilios para el servicio de alimentación	19,555.18
10	00	2302	00	Refacciones, accesorios y herramientas menores	247,173.21
10	00	2401	00	Materiales de construcción y de reparación	173,755.95
10	00	2402	00	Estructuras y manufacturas	114,055.96
10	00	2403	00	Materiales complementarios	16,110.93
10	00	2404	00	Material eléctrico	197,511.20
10	00	2502	00	Plaguicidas, abonos y fertilizantes	4,128.22
10	00	2503	00	Medicinas y productos farmacéuticos	5,000.00
10	00	2506	00	Materiales y suministros médicos	1,981.09
10	00	2507	00	Materiales y suministros de laboratorio	966.24
10	00	2601	00	Combustibles	564,487.61
10	00	2701	00	Vestuario, uniformes y blancos	648,003.75
10	00	2702	00	Prendas de protección	199.83
				Total Capitulo 2000	**3,363,799.64**
10	00	3101	00	Servicio postal	4,816.08
10	00	3103	00	Servicio telefónico	1,055,572.79
10	00	3104	00	Servicio de energía eléctrica	3,340,334.00
10	00	3201	00	Arrendamiento de edificios y locales	647,792.04
10	00	3203	00	Arrendamiento de maquinaria y equipo	216,991.67
10	00	3303	00	Estudios diversos	484,035.50
10	00	3304	00	Capacitación especializada	47,295.01
10	00	3401	00	Almacenaje, embalaje y envase	0.00
10	00	3402	00	Fletes y maniobras	131,699.60
10	00	3404	00	Seguros	3,715,118.63
10	00	3408	00	Otros impuestos y derechos	90,538.13
10	00	3501	00	Mantenimiento y conservación de mobiliario y equipo de oficina	167,492.91
10	00	3502	00	Mantenimiento y conservación de equipo de cómputo	369,416.44

UP	ORG	PARTIDA	DESTINO	UNIDAD - PARTIDA PRESUPUESTAL	PRESUPUESTO EJERCIDO
10	00	3503	00	Mantenimiento y conservación de maquinaria y equipo de transporte	354,956.07
10	00	3504	00	Mantenimiento y conservación de instalaciones	3,217,396.98
10	00	3506	00	Mantenimiento y conservación de maquinaria y equipo de trabajo específico	40,238.68
10	00	3507	00	Servicios de lavandería, limpieza, higiene y fumigación	503,207.60
10	00	3601	00	Gastos de difusión, publicaciones y edición de trabajos de Gobierno	7,853,187.48
10	00	3602	00	Impresiones de papelería oficial	39,416.69
10	00	3603	00	Espectáculos culturales	30,600,665.75
10	00	3604	00	Servicio de telecomunicaciones	24,094.92
10	00	3701	00	Pasajes	312,406.67
10	00	3702	00	Viáticos	1,052,477.21
10	00	3704	00	Traslado de personal	421,259.97
10	00	3802	00	Congresos, convenciones y exposiciones	419,442.68
				Total Capitulo 3000	**55,109,853.50**
10	00	4227	00	Desarrollo de infraestructura en los municipios	14,250,000.00
10	00	4406	00	Aportación para la Promoción, Fomento y Difusión para la Cultura y las Artes del Estado	1,378,000.00
10	00	4407	00	Aportación Estatal para el Convenio con el Consejo Nacional para la Cultura y las Artes (CONACULTA)	2,466,000.00
10	00	4409	00	Aportación para la Investigación y Conservación del Patrimonio Cultural	4,000,000.00
10	00	4602	00	Erogaciones contingentes	2,677.00
				Total Capitulo 4000	**22,096,677.00**
10	00	5101	00	Mobiliario	1,184,604.31
10	00	5102	00	Equipo de oficina	170,661.25
10	00	5103	00	Equipo educacional y recreativo	21,735.05
10	00	5104	00	Bienes artísticos y culturales	1,887,259.39
10	00	5204	00	Equipo de telefonía y telecomunicaciones	39,547.36
10	00	5206	00	Equipo de computación electrónico	345,678.76
10	00	5301	00	Vehículos y equipo terrestre	604,160.09
				Total Capitulo 5000	**4,253,646.21**
10	00	6113	00	Infraestructura Cultural, Programa de Infraestructura Cultural en el Estado	11,564,230.33
10	00	6113	02	Infraestructura Cultural, Rehabilitación y Conservación de la Casa Juan Jose Arreola	2,490,021.55
				Total Capitulo 6000	**14,054,251.88**
10	01	4135	00	Instituto Cultural Cabañas	12,386,400.00
10	02	4137	00	Sistema Jalisciense de Radio y Televisión	32,146,400.00
10	04	4136	00	Instituto Jalisciense de Antropología e Historia	993,200.00
10	05	4138	00	Orquesta Filarmónica de Jalisco	25,999,996.00
				Total Capitulo 4000	**71,525,996.00**
				Total Dependencia	**283,286,868.36**
			SECRETARÍA DE SALUD		

UP	ORG	PARTIDA	DESTINO	UNIDAD - PARTIDA PRESUPUESTAL	PRESUPUESTO EJERCIDO
11	00	1101	00	Sueldo base	11,698,333.61
11	00	1101	01	Sueldo base, Ramo 33	3,024,021.28
11	00	1207	00	Honorarios por servicios profesionales	12,521.36
11	00	1301	00	Prima quinquenal por años de servicios efectivos prestados	66,028.74
11	00	1301	01	Prima quinquenal por años de servicios efectivos prestados, Ramo 33	24,725.00
11	00	1303	00	Previsión social múltiple para personal de educación y salud	68,672.00
11	00	1303	01	Previsión social múltiple para personal de educación y salud, Ramo 33	24,576.00
11	00	1311	00	Prima vacacional y dominical	158,660.29
11	00	1311	01	Prima vacacional y dominical, Ramo 33	56,152.15
11	00	1312	00	Aguinaldo	1,870,640.35
11	00	1312	01	Aguinaldo, Ramo 33	568,891.13
11	00	1317	00	Gratificaciones	48,000.00
11	00	1323	00	Homologación	2,886,188.62
11	00	1323	01	Homologación, Ramo 33	1,336,895.00
11	00	1325	00	Estímulo por el día del servidor público	323,873.30
11	00	1325	01	Estímulo por el día del servidor público, Ramo 33	144,629.97
11	00	1401	00	Cuotas a pensiones	669,980.88
11	00	1401	01	Cuotas a pensiones, Ramo 33	202,729.20
11	00	1402	00	Cuotas para la vivienda	401,989.23
11	00	1402	01	Cuotas para la vivienda, Ramo 33	121,637.78
11	00	1404	00	Cuotas al IMSS por enfermedades y maternidad	506,907.91
11	00	1404	01	Cuotas al IMSS por enfermedades y maternidad, Ramo 33	148,900.94
11	00	1405	00	Cuotas para el Sistema de Ahorro para el Retiro (SAR)	207,701.48
11	00	1405	01	Cuotas para el Sistema de Ahorro para el Retiro (SAR), Ramo 33	54,806.74
11	00	1601	00	Ayuda para despensa	392,441.00
11	00	1601	01	Ayuda para despensa, Ramo 33	35,882.00
11	00	1602	00	Ayuda para pasajes	282,736.00
11	00	1602	01	Ayuda para pasajes, Ramo 33	19,520.00
11	00	1603	01	Otras ayudas, Ramo 33	902,665.54
11	00	1701	00	Impacto al salario en el transcurso del año	0.00
11	00	1701	01	Impacto al salario en el transcurso del año, Ramo 33	0.00
				Total Capitulo 1000	**26,260,707.50**
11	00	2101	00	Material de oficina	159,821.06
11	00	2102	00	Material de limpieza	52,411.34
11	00	2103	00	Material didáctico	446,999.74
11	00	2104	00	Material estadístico y geográfico	0.00
11	00	2105	00	Materiales y útiles de impresión y reproducción	35,520.42
11	00	2106	00	Accesorios, materiales y útiles de equipo de cómputo electrónico	117,531.38
11	00	2201	00	Alimentación para servidores públicos estatales	57,508.90
11	00	2204	00	Utensilios para el servicio de alimentación	14,700.52

UP	ORG	PARTIDA	DESTINO	UNIDAD - PARTIDA PRESUPUESTAL	PRESUPUESTO EJERCIDO
11	00	2302	00	Refacciones, accesorios y herramientas menores	58,039.51
11	00	2401	00	Materiales de construcción y de reparación	7,999.98
11	00	2402	00	Estructuras y manufacturas	151.86
11	00	2403	00	Materiales complementarios	0.00
11	00	2404	00	Material eléctrico	35,342.30
11	00	2502	00	Plaguicidas, abonos y fertilizantes	33.01
11	00	2503	00	Medicinas y productos farmacéuticos	13,771.45
11	00	2506	00	Materiales y suministros médicos	35,940.72
11	00	2507	00	Materiales y suministros de laboratorio	9,259.37
11	00	2601	00	Combustibles	223,611.85
11	00	2602	00	Lubricantes y aditivos	1,123.94
11	00	2701	00	Vestuario, uniformes y blancos	126,122.28
11	00	2702	00	Prendas de protección	8,499.63
				Total Capitulo 2000	**1,404,389.26**
11	00	3101	00	Servicio postal	40,206.66
11	00	3103	00	Servicio telefónico	236,815.97
11	00	3104	00	Servicio de energía eléctrica	0.00
11	00	3105	00	Servicio de agua potable	0.00
11	00	3201	00	Arrendamiento de edificios y locales	108,567.36
11	00	3203	00	Arrendamiento de maquinaria y equipo	8,515.90
11	00	3206	00	Arrendamientos especiales	4,485.00
11	00	3302	00	Capacitación institucional	0.00
11	00	3303	00	Estudios diversos	15,820.00
11	00	3304	00	Capacitación especializada	33,935.00
11	00	3401	00	Almacenaje, embalaje y envase	5,336.84
11	00	3402	00	Fletes y maniobras	920.00
11	00	3404	00	Seguros	124,423.23
11	00	3405	00	Intereses, descuentos y otros servicios bancarios	0.00
11	00	3408	00	Otros impuestos y derechos	35,945.44
11	00	3501	00	Mantenimiento y conservación de mobiliario y equipo de oficina	106,529.06
11	00	3502	00	Mantenimiento y conservación de equipo de cómputo	144,896.15
11	00	3503	00	Mantenimiento y conservación de maquinaria y equipo de transporte	174,689.99
11	00	3504	00	Mantenimiento y conservación de instalaciones	273,646.51
11	00	3507	00	Servicios de lavandería, limpieza, higiene y fumigación	102,075.13
11	00	3601	00	Gastos de difusión, publicaciones y edición de trabajos de Gobierno	6,447,259.86
11	00	3602	00	Impresiones de papelería oficial	54,808.55
11	00	3604	00	Servicio de telecomunicaciones	0.00
11	00	3701	00	Pasajes	286,239.21
11	00	3702	00	Viáticos	664,133.53
11	00	3704	00	Traslado de personal	810.00
11	00	3802	00	Congresos, convenciones y exposiciones	5,133,041.67

UP	ORG	PARTIDA	DESTINO	UNIDAD - PARTIDA PRESUPUESTAL	PRESUPUESTO EJERCIDO
				Total Capitulo 3000	**14,003,101.06**
11	00	4306	00	Aportaciones a Instituciones y Programas para la Prevención del SIDA	1,700,000.00
11	00	4602	00	Erogaciones contingentes	11,780.82
				Total Capitulo 4000	**1,711,780.82**
11	00	5101	00	Mobiliario	100,789.85
11	00	5102	00	Equipo de oficina	31,259.42
11	00	5103	00	Equipo educacional y recreativo	0.00
11	00	5204	00	Equipo de telefonía y telecomunicaciones	123,127.82
11	00	5206	00	Equipo de computación electrónico	288,618.74
11	00	5301	00	Vehículos y equipo terrestre	589,262.49
11	00	5401	00	Equipo médico y de laboratorio	47,768.70
11	00	5402	00	Instrumental médico y de laboratorio	8,788.76
				Total Capitulo 5000	**1,189,615.78**
11	01	4304	01	Instituciones sin fines de lucro , Cruz Roja Delegación Jalisco	56,200.00
11	09	4139	01	OPD Servicios de Salud Jalisco , Aportación Estatal	196,059,880.00
11	09	4139	02	OPD Servicios de Salud Jalisco , Ramo 33	2,124,426,868.37
11	09	4139	05	OPD Servicios de Salud Jalisco , Homologación Salarial	15,000,000.00
11	09	4139	07	OPD Servicios de Salud Jalisco , Programa de Calidad, Equidad y Desarrollo en Salud (PROCEDES)	5,150,000.00
11	09	4139	10	OPD Servicios de Salud Jalisco , Medicamento para enfermos de SIDA	5,000,000.00
11	09	4139	14	OPD Servicios de Salud Jalisco , Ramo 33 (ISR)	59,400,563.00
11	10	4140	01	OPD Hospital Civil de Guadalajara , Aportación Estatal	1,148,421,980.18
11	10	4140	02	OPD Hospital Civil de Guadalajara , Ramo 33	430,993,600.00
11	10	4140	08	OPD Hospital Civil de Guadalajara , Salarios para el personal eventual del piso 7	20,000,000.00
11	10	4501	01	Pensiones, Aportación al Convenio de Pensionados y Jubilados del OPD Hospital Civil de Guadalajara	21,218,000.00
11	11	4141	00	Instituto Jalisciense de Cancerología	25,839,500.00
11	13	4142	00	Consejo Estatal de Transplantes de Órganos y Tejidos	8,331,399.00
11	14	4143	00	Instituto Jalisciense de Salud Mental, Gastos de operación	50,969,400.00
11	14	4143	01	Instituto Jalisciense de Salud Mental, Incorporación del Personal Eventual	22,000,000.00
11	15	4144	00	Instituto Jalisciense de Alivio del Dolor y Cuidados Paliativos	6,705,900.00
11	16	4145	00	Comisión de Arbitraje Médico del Estado de Jalisco	8,833,800.00
				Total Capitulo 4000	**4,148,407,090.55**
				Total Dependencia	**4,192,976,684.97**
				SECRETARÍA DE VIALIDAD Y TRANSPORTE	
12	00	1101	00	Sueldo base	261,793,968.79
12	00	1105	00	Sueldos, demás percepciones y gratificación anual	0.00
12	00	1301	00	Prima quinquenal por años de servicios efectivos prestados	4,443,043.63
12	00	1310	00	Gratificaciones por nómina por servicios de seguridad	3,414,620.00
12	00	1311	00	Prima vacacional y dominical	3,568,460.98
12	00	1312	00	Aguinaldo	37,745,421.87

UP	ORG	PARTIDA	DESTINO	UNIDAD - PARTIDA PRESUPUESTAL	PRESUPUESTO EJERCIDO
12	00	1317	00	Gratificaciones	1,592,400.00
12	00	1325	00	Estímulo por el día del servidor público	3,462,067.88
12	00	1401	00	Cuotas a pensiones	13,370,768.25
12	00	1402	00	Cuotas para la vivienda	8,022,476.15
12	00	1404	00	Cuotas al IMSS por enfermedades y maternidad	14,683,394.35
12	00	1405	00	Cuotas para el Sistema de Ahorro para el Retiro (SAR)	5,183,158.14
12	00	1601	00	Ayuda para despensa	15,630,170.33
12	00	1602	00	Ayuda para pasajes	6,064,609.79
12	00	1701	00	Impacto al salario en el transcurso del año	0.00
				Total Capitulo 1000	**378,974,560.16**
12	00	2101	00	Material de oficina	894,650.19
12	00	2102	00	Material de limpieza	188,193.07
12	00	2103	00	Material didáctico	41,418.28
12	00	2104	00	Material estadístico y geográfico	2,120.00
12	00	2105	00	Materiales y útiles de impresión y reproducción	12,990.37
12	00	2106	00	Accesorios, materiales y útiles de equipo de cómputo electrónico	1,153,526.42
12	00	2201	00	Alimentación para servidores públicos estatales	642,176.97
12	00	2204	00	Utensilios para el servicio de alimentación	9,977.99
12	00	2302	00	Refacciones, accesorios y herramientas menores	5,346,006.58
12	00	2401	00	Materiales de construcción y de reparación	1,656,892.02
12	00	2402	00	Estructuras y manufacturas	790,127.36
12	00	2403	00	Materiales complementarios	18,597.87
12	00	2404	00	Material eléctrico	844,725.78
12	00	2501	00	Sustancias químicas	0.00
12	00	2502	00	Plaguicidas, abonos y fertilizantes	135.00
12	00	2503	00	Medicinas y productos farmacéuticos	53,272.18
12	00	2506	00	Materiales y suministros médicos	6,662.78
12	00	2507	00	Materiales y suministros de laboratorio	44,932.73
12	00	2601	00	Combustibles	29,270,508.14
12	00	2602	00	Lubricantes y aditivos	332,701.16
12	00	2701	00	Vestuario, uniformes y blancos	437,872.13
12	00	2702	00	Prendas de protección	92,414.27
12	00	2703	00	Artículos deportivos	21,078.05
				Total Capitulo 2000	**41,860,979.34**
12	00	3101	00	Servicio postal	9,688.55
12	00	3103	00	Servicio telefónico	2,177,721.00
12	00	3104	00	Servicio de energía eléctrica	12,072,510.04
12	00	3201	00	Arrendamiento de edificios y locales	849,236.72
12	00	3203	00	Arrendamiento de maquinaria y equipo	636,450.48
12	00	3205	00	Arrendamiento de vehículos	0.00
12	00	3206	00	Arrendamientos especiales	67,698.50
12	00	3207	00	Subrogaciones	0.00
12	00	3303	00	Estudios diversos	232,771.50

UP	ORG	PARTIDA	DESTINO	UNIDAD - PARTIDA PRESUPUESTAL	PRESUPUESTO EJERCIDO
12	00	3304	00	Capacitación especializada	92,885.01
12	00	3402	00	Fletes y maniobras	0.00
12	00	3404	00	Seguros	8,874,754.67
12	00	3408	00	Otros impuestos y derechos	130,532.22
12	00	3501	00	Mantenimiento y conservación de mobiliario y equipo de oficina	1,700,429.42
12	00	3502	00	Mantenimiento y conservación de equipo de cómputo	99,342.07
12	00	3503	00	Mantenimiento y conservación de maquinaria y equipo de transporte	7,839,816.01
12	00	3504	00	Mantenimiento y conservación de instalaciones	521,509.95
12	00	3505	00	Mantenimiento y conservación de material y equipo de seguridad pública	0.00
12	00	3506	00	Mantenimiento y conservación de maquinaria y equipo de trabajo específico	9,686.06
12	00	3507	00	Servicios de lavandería, limpieza, higiene y fumigación	56,052.73
12	00	3601	00	Gastos de difusión, publicaciones y edición de trabajos de Gobierno	448,084.44
12	00	3602	00	Impresiones de papelería oficial	2,049,170.69
12	00	3604	00	Servicio de telecomunicaciones	21,106.76
12	00	3605	00	Programa de Tarifa Especial	13,487,809.70
12	00	3701	00	Pasajes	280,711.15
12	00	3702	00	Viáticos	3,127,153.10
12	00	3802	00	Congresos, convenciones y exposiciones	202,671.55
				Total Capitulo 3000	**54,987,792.32**
12	00	4602	00	Erogaciones contingentes	460.00
				Total Capitulo 4000	**460.00**
12	00	5101	00	Mobiliario	491,024.71
12	00	5102	00	Equipo de oficina	238,393.93
12	00	5103	00	Equipo educacional y recreativo	305.11
12	00	5201	00	Maquinaria y equipo agropecuario	0.00
12	00	5202	00	Maquinaria y equipo industrial	5,265.85
12	00	5204	00	Equipo de telefonía y telecomunicaciones	24,592.35
12	00	5205	00	Maquinaria y equipo electrónico	0.00
12	00	5206	00	Equipo de computación electrónico	735,564.39
12	00	5208	00	Equipo para semaforización	12,137,098.86
12	00	5301	00	Vehículos y equipo terrestre	2,948,530.00
12	00	5401	00	Equipo médico y de laboratorio	3,726.30
12	00	5402	00	Instrumental médico y de laboratorio	3,268.50
12	00	5501	00	Herramientas y máquinas-herramienta	35,252.76
12	00	5502	00	Refacciones y accesorios mayores	17,235.16
12	00	5801	00	Equipo de seguridad pública	10,276.75
12	00	5802	03	Complementarias, Balizamiento	16,691,553.18
				Total Capitulo 5000	**33,342,087.85**
12	01	4147	00	Centro Estatal de Investigación de la Vialidad y el Transporte (CEIT)	5,344,600.00

UP	ORG	PARTIDA	DESTINO	UNIDAD - PARTIDA PRESUPUESTAL	PRESUPUESTO EJERCIDO
12	02	4146	00	Organismo Coordinador de la Operación Integral del Servicio de Transporte Público en el Estado (OCOIT)	11,186,097.00
				Total Capitulo 4000	**16,530,697.00**
				Total Dependencia	**525,696,576.67**
			SECRETARÍA DE ADMINISTRACIÓN		
13	00	1101	00	Sueldo base	66,706,657.83
13	00	1207	00	Honorarios por servicios profesionales	2,658,023.79
13	00	1301	00	Prima quinquenal por años de servicios efectivos prestados	512,928.00
13	00	1311	00	Prima vacacional y dominical	903,216.57
13	00	1312	00	Aguinaldo	9,388,181.95
13	00	1314	00	Laudos, liquidaciones, indemnizaciones por sueldos y salarios caídos	11,257,169.69
13	00	1315	00	Remuneraciones por horas extraordinarias	3,694,780.67
13	00	1317	00	Gratificaciones	1,244,716.60
13	00	1325	00	Estímulo por el día del servidor público	2,535,727.68
13	00	1401	00	Cuotas a pensiones	3,359,006.51
13	00	1402	00	Cuotas para la vivienda	2,015,406.11
13	00	1404	00	Cuotas al IMSS por enfermedades y maternidad	2,482,988.59
13	00	1405	00	Cuotas para el Sistema de Ahorro para el Retiro (SAR)	1,269,554.88
13	00	1501	01	Fondo de retiro, Liquidaciones	20,381,895.51
13	00	1503	00	Indemnizaciones por accidente en el trabajo	30,984.12
13	00	1601	00	Ayuda para despensa	2,871,653.10
13	00	1602	00	Ayuda para pasajes	1,480,005.44
13	00	1603	00	Otras ayudas	88,574.00
13	00	1701	00	Impacto al salario en el transcurso del año	0.00
13	00	1702	00	Otras medidas de carácter laboral y económicas	0.00
				Total Capitulo 1000	**132,881,471.04**
13	00	2101	00	Material de oficina	412,572.30
13	00	2102	00	Material de limpieza	145,809.12
13	00	2103	00	Material didáctico	22,332.26
13	00	2105	00	Materiales y útiles de impresión y reproducción	79,420.18
13	00	2106	00	Accesorios, materiales y útiles de equipo de cómputo electrónico	623,276.92
13	00	2201	00	Alimentación para servidores públicos estatales	233,904.28
13	00	2204	00	Utensilios para el servicio de alimentación	28,404.91
13	00	2302	00	Refacciones, accesorios y herramientas menores	130,235.43
13	00	2401	00	Materiales de construcción y de reparación	5,703.72
13	00	2402	00	Estructuras y manufacturas	15,216.04
13	00	2404	00	Material eléctrico	64,387.63
13	00	2502	00	Plaguicidas, abonos y fertilizantes	4,973.00
13	00	2503	00	Medicinas y productos farmacéuticos	39,987.18
13	00	2506	00	Materiales y suministros médicos	11,977.93
13	00	2507	00	Materiales y suministros de laboratorio	15,237.60

UP	ORG	PARTIDA	DESTINO	UNIDAD - PARTIDA PRESUPUESTAL	PRESUPUESTO EJERCIDO
13	00	2601	00	Combustibles	1,191,539.47
13	00	2602	00	Lubricantes y aditivos	520.23
13	00	2701	00	Vestuario, uniformes y blancos	105,876.21
13	00	2702	00	Prendas de protección	10,050.30
				Total Capitulo 2000	**3,141,424.71**
13	00	3101	00	Servicio postal	39,716.77
13	00	3103	00	Servicio telefónico	1,379,309.68
13	00	3104	00	Servicio de energía eléctrica	2,401,888.00
13	00	3105	00	Servicio de agua potable	3,778,770.79
13	00	3201	00	Arrendamiento de edificios y locales	1,060,777.48
13	00	3203	00	Arrendamiento de maquinaria y equipo	206,849.67
13	00	3204	00	Arrendamiento de equipo de cómputo	75,020.25
13	00	3205	00	Arrendamiento de vehículos	4,590.49
13	00	3207	00	Subrogaciones	7,499.80
13	00	3302	00	Capacitación institucional	4,958,611.28
13	00	3303	00	Estudios diversos	74,971.05
13	00	3304	00	Capacitación especializada	310,393.38
13	00	3402	00	Fletes y maniobras	0.00
13	00	3404	00	Seguros	2,287,280.78
13	00	3408	00	Otros impuestos y derechos	510,817.57
13	00	3501	00	Mantenimiento y conservación de mobiliario y equipo de oficina	552,913.88
13	00	3502	00	Mantenimiento y conservación de equipo de cómputo	3,502,537.33
13	00	3503	00	Mantenimiento y conservación de maquinaria y equipo de transporte	738,163.32
13	00	3503	01	Mantenimiento y conservación de maquinaria y equipo de transporte, Siniestros	0.00
13	00	3504	00	Mantenimiento y conservación de instalaciones	26,386,867.84
13	00	3506	00	Mantenimiento y conservación de maquinaria y equipo de trabajo específico	194,451.42
13	00	3507	00	Servicios de lavandería, limpieza, higiene y fumigación	72,726.85
13	00	3601	00	Gastos de difusión, publicaciones y edición de trabajos de Gobierno	574,163.66
13	00	3602	00	Impresiones de papelería oficial	394,476.57
13	00	3604	00	Servicio de telecomunicaciones	537,806.80
13	00	3701	00	Pasajes	358,970.44
13	00	3702	00	Viáticos	775,253.37
13	00	3802	00	Congresos, convenciones y exposiciones	346,985.03
				Total Capitulo 3000	**51,531,813.50**
13	00	4301	00	Pagos de defunción	1,222,824.96
13	00	4602	00	Erogaciones contingentes	31,840.08
				Total Capitulo 4000	**1,254,665.04**
13	00	5101	00	Mobiliario	796,758.49
13	00	5102	00	Equipo de oficina	113,825.58

UP	ORG	PARTIDA	DESTINO	UNIDAD - PARTIDA PRESUPUESTAL	PRESUPUESTO EJERCIDO
13	00	5204	00	Equipo de telefonía y telecomunicaciones, Secretaría de Administración	86,970.29
13	00	5204	01	Equipo de telefonía y telecomunicaciones, Indemnización por siniestros	0.00
13	00	5206	00	Equipo de computación electrónico, Secretaría de Administración	5,117,058.18
13	00	5206	01	Equipo de computación electrónico, Indemnización por siniestros	0.00
13	00	5301	00	Vehículos y equipo terrestre, Secretaría de Administración	2,997,792.35
13	00	5301	02	Vehículos y equipo terrestre, Reposición de vehiculos robados, siniestrados y perdida total	3,486,239.57
13	00	5401	00	Equipo médico y de laboratorio	448.50
13	00	5501	00	Herramientas y máquinas-herramienta	5,506.39
13	00	5701	00	Edificios y locales	0.00
13	00	5702	00	Terrenos	102,051.00
13	00	5703	00	Adjudicaciones, expropiaciones e Indemnizaciones de inmuebles	0.00
13	00	5802	02	Complementarias, Modernización tecnológica y administrativa	21,908,332.43
				Total Capitulo 5000	**34,614,982.78**
				Total Dependencia	**223,424,357.07**
			CONTRALORÍA DEL ESTADO		
14	00	1101	00	Sueldo base	41,858,437.36
14	00	1301	00	Prima quinquenal por años de servicios efectivos prestados	337,710.53
14	00	1311	00	Prima vacacional y dominical	535,954.94
14	00	1312	00	Aguinaldo	5,890,401.75
14	00	1317	00	Gratificaciones	141,000.00
14	00	1325	00	Estímulo por el día del servidor público	1,528,271.90
14	00	1401	00	Cuotas a pensiones	2,111,547.76
14	00	1402	00	Cuotas para la vivienda	1,266,929.95
14	00	1404	00	Cuotas al IMSS por enfermedades y maternidad	1,656,845.10
14	00	1405	00	Cuotas para el Sistema de Ahorro para el Retiro (SAR)	791,432.86
14	00	1601	00	Ayuda para despensa	1,926,090.23
14	00	1602	00	Ayuda para pasajes	899,204.20
14	00	1701	00	Impacto al salario en el transcurso del año	0.00
				Total Capitulo 1000	**58,943,826.58**
14	00	2101	00	Material de oficina	217,407.53
14	00	2102	00	Material de limpieza	101,392.89
14	00	2103	00	Material didáctico	14,905.07
14	00	2104	00	Material estadístico y geográfico	0.00
14	00	2105	00	Materiales y útiles de impresión y reproducción	13,700.92
14	00	2106	00	Accesorios, materiales y útiles de equipo de cómputo electrónico	151,866.80
14	00	2201	00	Alimentación para servidores públicos estatales	118,633.82
14	00	2204	00	Utensilios para el servicio de alimentación	6,029.88
14	00	2301	00	Materias primas	0.00

UP	ORG	PARTIDA	DESTINO	UNIDAD - PARTIDA PRESUPUESTAL	PRESUPUESTO EJERCIDO
14	00	2302	00	Refacciones, accesorios y herramientas menores	27,426.89
14	00	2401	00	Materiales de construcción y de reparación	1,464.19
14	00	2402	00	Estructuras y manufacturas	7,937.08
14	00	2403	00	Materiales complementarios	3,162.49
14	00	2404	00	Material eléctrico	7,183.68
14	00	2503	00	Medicinas y productos farmacéuticos	4,620.01
14	00	2506	00	Materiales y suministros médicos	187.16
14	00	2507	00	Materiales y suministros de laboratorio	1,010.00
14	00	2601	00	Combustibles	666,450.61
14	00	2602	00	Lubricantes y aditivos	1,334.28
14	00	2701	00	Vestuario, uniformes y blancos	134,083.10
14	00	2702	00	Prendas de protección	3,299.84
				Total Capitulo 2000	**1,482,096.24**
14	00	3101	00	Servicio postal	10,539.00
14	00	3103	00	Servicio telefónico	399,815.33
14	00	3104	00	Servicio de energía eléctrica	323,613.00
14	00	3201	00	Arrendamiento de edificios y locales	74,630.40
14	00	3203	00	Arrendamiento de maquinaria y equipo	105,246.24
14	00	3207	00	Subrogaciones	0.00
14	00	3303	00	Estudios diversos	0.00
14	00	3304	00	Capacitación especializada	66,700.00
14	00	3402	00	Fletes y maniobras	12,634.67
14	00	3404	00	Seguros	1,069,694.93
14	00	3408	00	Otros impuestos y derechos	101,225.86
14	00	3501	00	Mantenimiento y conservación de mobiliario y equipo de oficina	89,232.46
14	00	3502	00	Mantenimiento y conservación de equipo de cómputo	119,533.28
14	00	3503	00	Mantenimiento y conservación de maquinaria y equipo de transporte	359,808.30
14	00	3504	00	Mantenimiento y conservación de instalaciones	237,795.93
14	00	3507	00	Servicios de lavandería, limpieza, higiene y fumigación	22,367.75
14	00	3601	00	Gastos de difusión, publicaciones y edición de trabajos de Gobierno	156,703.71
14	00	3602	00	Impresiones de papelería oficial	123,047.27
14	00	3604	00	Servicio de telecomunicaciones	5,975.65
14	00	3701	00	Pasajes	43,526.19
14	00	3702	00	Viáticos	355,061.48
14	00	3802	00	Congresos, convenciones y exposiciones	24,935.70
				Total Capitulo 3000	**3,702,087.15**
14	00	4602	00	Erogaciones contingentes	0.00
				Total Capitulo 4000	**0.00**
14	00	5101	00	Mobiliario	132,496.15
14	00	5102	00	Equipo de oficina	46,297.35
14	00	5204	00	Equipo de telefonía y telecomunicaciones	0.00

UP	ORG	PARTIDA	DESTINO	UNIDAD - PARTIDA PRESUPUESTAL	PRESUPUESTO EJERCIDO
14	00	5206	00	Equipo de computación electrónico	241,985.88
14	00	5301	00	Vehículos y equipo terrestre	1,312,401.54
				Total Capitulo 5000	**1,733,180.92**
				Total Dependencia	**65,861,190.89**
			PROCURADURÍA GENERAL DE JUSTICIA		
15	00	1101	00	Sueldo base	402,007,532.43
15	00	1105	00	Sueldos, demás percepciones y gratificación anual	0.00
15	00	1301	00	Prima quinquenal por años de servicios efectivos prestados	3,131,547.40
15	00	1310	00	Gratificaciones por nómina por servicios de seguridad	1,879,350.00
15	00	1311	00	Prima vacacional y dominical	5,251,687.09
15	00	1312	00	Aguinaldo	55,717,023.14
15	00	1317	00	Gratificaciones	1,585,800.00
15	00	1325	00	Estímulo por el día del servidor público	1,990,545.63
15	00	1401	00	Cuotas a pensiones	19,447,461.41
15	00	1402	00	Cuotas para la vivienda	11,668,485.44
15	00	1404	00	Cuotas al IMSS por enfermedades y maternidad	18,013,544.82
15	00	1405	00	Cuotas para el Sistema de Ahorro para el Retiro (SAR)	7,517,390.11
15	00	1601	00	Ayuda para despensa	17,798,853.75
15	00	1602	00	Ayuda para pasajes	7,720,648.92
15	00	1701	00	Impacto al salario en el transcurso del año	0.00
				Total Capitulo 1000	**553,729,870.14**
15	00	2101	00	Material de oficina	3,146,558.96
15	00	2102	00	Material de limpieza	687,823.73
15	00	2103	00	Material didáctico	41,919.95
15	00	2104	00	Material estadístico y geográfico	9,660.00
15	00	2105	00	Materiales y útiles de impresión y reproducción	277,891.71
15	00	2106	00	Accesorios, materiales y útiles de equipo de cómputo electrónico	5,822,460.59
15	00	2201	00	Alimentación para servidores públicos estatales	1,011,995.62
15	00	2202	00	Alimentación para internos	344,923.72
15	00	2203	00	Alimentación de animales	26,537.17
15	00	2204	00	Utensilios para el servicio de alimentación	45,660.04
15	00	2302	00	Refacciones, accesorios y herramientas menores	5,069,305.59
15	00	2401	00	Materiales de construcción y de reparación	127,078.05
15	00	2402	00	Estructuras y manufacturas	63,058.53
15	00	2403	00	Materiales complementarios	26,855.03
15	00	2404	00	Material eléctrico	195,426.87
15	00	2502	00	Plaguicidas, abonos y fertilizantes	3,105.37
15	00	2503	00	Medicinas y productos farmacéuticos	69,821.41
15	00	2504	00	Vacunas	0.00
15	00	2506	00	Materiales y suministros médicos	9,321.90
15	00	2507	00	Materiales y suministros de laboratorio	1,375.40
15	00	2601	00	Combustibles	30,718,361.92

UP	ORG	PARTIDA	DESTINO	UNIDAD - PARTIDA PRESUPUESTAL	PRESUPUESTO EJERCIDO
15	00	2602	00	Lubricantes y aditivos	204,372.25
15	00	2701	00	Vestuario, uniformes y blancos	166,203.52
15	00	2702	00	Prendas de protección	47,421.25
15	00	2703	00	Artículos deportivos	24,460.50
				Total Capitulo 2000	**48,141,599.08**
15	00	3101	00	Servicio postal	185,895.09
15	00	3103	00	Servicio telefónico	12,078,746.00
15	00	3104	00	Servicio de energía eléctrica	5,380,800.86
15	00	3201	00	Arrendamiento de edificios y locales	6,946,211.14
15	00	3203	00	Arrendamiento de maquinaria y equipo	1,884,218.13
15	00	3205	00	Arrendamiento de vehículos	3,039.65
15	00	3206	00	Arrendamientos especiales	9,950.37
15	00	3207	00	Subrogaciones	11,419.80
15	00	3303	00	Estudios diversos	5,500.00
15	00	3304	00	Capacitación especializada	323,735.00
15	00	3402	00	Fletes y maniobras	94,752.25
15	00	3404	00	Seguros	7,543,878.29
15	00	3405	00	Intereses, descuentos y otros servicios bancarios	23,460.00
15	00	3408	00	Otros impuestos y derechos	242,361.50
15	00	3412	00	Gastos en actividades de seguridad pública	665,870.00
15	00	3501	00	Mantenimiento y conservación de mobiliario y equipo de oficina	1,076,430.89
15	00	3502	00	Mantenimiento y conservación de equipo de cómputo	325,417.80
15	00	3503	00	Mantenimiento y conservación de maquinaria y equipo de transporte	5,195,016.67
15	00	3504	00	Mantenimiento y conservación de instalaciones	4,514,609.25
15	00	3506	00	Mantenimiento y conservación de maquinaria y equipo de trabajo específico	747.50
15	00	3507	00	Servicios de lavandería, limpieza, higiene y fumigación	261,324.93
15	00	3601	00	Gastos de difusión, publicaciones y edición de trabajos de Gobierno	411,468.78
15	00	3602	00	Impresiones de papelería oficial	230,143.75
15	00	3604	00	Servicio de telecomunicaciones	43,998.23
15	00	3701	00	Pasajes	624,292.98
15	00	3702	00	Viáticos	4,726,745.17
15	00	3704	00	Traslado de personal	35,961.16
15	00	3802	00	Congresos, convenciones y exposiciones	55,203.70
				Total Capitulo 3000	**52,901,198.89**
15	00	4602	00	Erogaciones contingentes	5,915.25
				Total Capitulo 4000	**5,915.25**
15	00	5101	00	Mobiliario	23,943.82
15	00	5102	00	Equipo de oficina	131,621.85
15	00	5206	00	Equipo de computación electrónico	16,451.97
15	00	5401	00	Equipo médico y de laboratorio	574.08

UP	ORG	PARTIDA	DESTINO	UNIDAD - PARTIDA PRESUPUESTAL	PRESUPUESTO EJERCIDO
15	00	5501	00	Herramientas y máquinas-herramienta	8,102.90
				Total Capitulo 5000	**180,694.62**
15	01	4149	00	Instituto Jalisciense de Ciencias Forenses	76,640,000.00
15	02	4148	00	Centro de Atención a Víctimas del Delito	0.00
				Total Capitulo 4000	**76,640,000.00**
				Total Dependencia	**731,599,277.98**
			SECRETARÍA DE PLANEACIÓN		
16	00	1101	00	Sueldo base	27,882,476.38
16	00	1301	00	Prima quinquenal por años de servicios efectivos prestados	123,437.54
16	00	1311	00	Prima vacacional y dominical	289,118.33
16	00	1312	00	Aguinaldo	3,955,094.41
16	00	1317	00	Gratificaciones	42,000.00
16	00	1325	00	Estímulo por el día del servidor público	791,250.70
16	00	1401	00	Cuotas a pensiones	1,399,829.26
16	00	1402	00	Cuotas para la vivienda	839,898.28
16	00	1404	00	Cuotas al IMSS por enfermedades y maternidad	828,964.34
16	00	1405	00	Cuotas para el Sistema de Ahorro para el Retiro (SAR)	509,616.32
16	00	1601	00	Ayuda para despensa	1,004,625.76
16	00	1602	00	Ayuda para pasajes	570,663.27
16	00	1701	00	Impacto al salario en el transcurso del año	0.00
				Total Capitulo 1000	**38,236,974.59**
16	00	2101	00	Material de oficina	126,399.99
16	00	2102	00	Material de limpieza	46,381.24
16	00	2105	00	Materiales y útiles de impresión y reproducción	6,756.50
16	00	2106	00	Accesorios, materiales y útiles de equipo de cómputo electrónico	270,924.76
16	00	2201	00	Alimentación para servidores públicos estatales	194,603.29
16	00	2204	00	Utensilios para el servicio de alimentación	7,575.35
16	00	2302	00	Refacciones, accesorios y herramientas menores	118,120.83
16	00	2404	00	Material eléctrico	8,878.23
16	00	2503	00	Medicinas y productos farmacéuticos	1,989.48
16	00	2506	00	Materiales y suministros médicos	60.70
16	00	2507	00	Materiales y suministros de laboratorio	4,871.91
16	00	2601	00	Combustibles	794,489.61
16	00	2602	00	Lubricantes y aditivos	0.00
				Total Capitulo 2000	**1,581,051.89**
16	00	3101	00	Servicio postal	0.00
16	00	3103	00	Servicio telefónico	1,332,333.25
16	00	3104	00	Servicio de energía eléctrica	64,134.00
16	00	3201	00	Arrendamiento de edificios y locales	424,658.94
16	00	3203	00	Arrendamiento de maquinaria y equipo	49,512.48
16	00	3204	00	Arrendamiento de equipo de cómputo	0.00
16	00	3207	00	Subrogaciones	0.00

UP	ORG	PARTIDA	DESTINO	UNIDAD - PARTIDA PRESUPUESTAL	PRESUPUESTO EJERCIDO
16	00	3304	00	Capacitación especializada	100,426.25
16	00	3402	00	Fletes y maniobras	28,228.39
16	00	3404	00	Seguros	799,446.67
16	00	3408	00	Otros impuestos y derechos	65,961.00
16	00	3501	00	Mantenimiento y conservación de mobiliario y equipo de oficina	42,259.51
16	00	3502	00	Mantenimiento y conservación de equipo de cómputo	49,930.77
16	00	3503	00	Mantenimiento y conservación de maquinaria y equipo de transporte	490,858.64
16	00	3504	00	Mantenimiento y conservación de instalaciones	494,056.10
16	00	3506	00	Mantenimiento y conservación de maquinaria y equipo de trabajo específico	0.00
16	00	3507	00	Servicios de lavandería, limpieza, higiene y fumigación	535.33
16	00	3601	00	Gastos de difusión, publicaciones y edición de trabajos de Gobierno	30,344.25
16	00	3602	00	Impresiones de papelería oficial	28,186.50
16	00	3604	00	Servicio de telecomunicaciones	20,084.27
16	00	3701	00	Pasajes	238,279.49
16	00	3702	00	Viáticos	734,942.87
16	00	3802	00	Congresos, convenciones y exposiciones	51,300.97
				Total Capitulo 3000	**5,045,479.68**
16	00	4225	00	Aportación para el Desarrollo Social del Estado, Programa de Desarrollo Social en el Estado	53,228,704.17
16	00	4225	01	Aportación para el Desarrollo Social del Estado, Programa Estatal de Infraestructura Social con los Migrantes	136,305,533.00
16	00	4226	00	Fondo Complementario para el Desarrollo Regional	232,704,512.15
16	00	4602	00	Erogaciones contingentes	35,038.81
				Total Capitulo 4000	**422,273,788.13**
16	00	5101	00	Mobiliario	306,712.84
16	00	5102	00	Equipo de oficina	68,301.11
16	00	5206	00	Equipo de computación electrónico	550,393.95
16	00	5301	00	Vehículos y equipo terrestre	204,929.80
16	00	5802	01	Complementarias, Programa para Plan Estatal de Desarrollo 2007 - 2013	8,917,442.54
				Total Capitulo 5000	**10,047,780.24**
				Total Dependencia	**477,185,074.53**
			UNIDAD DE DEPENDENCIAS AUXILIARES		
17	00	1101	00	Sueldo base	52,782,444.47
17	00	1201	00	Honorarios por servicios personales	81,138.00
17	00	1207	00	Honorarios por servicios profesionales	347,180.00
17	00	1301	00	Prima quinquenal por años de servicios efectivos prestados	185,410.66
17	00	1311	00	Prima vacacional y dominical	438,112.36
17	00	1312	00	Aguinaldo	7,505,320.75
17	00	1317	00	Gratificaciones	85,400.00
17	00	1325	00	Estímulo por el día del servidor público	1,350,775.28
17	00	1401	00	Cuotas a pensiones	2,674,532.96

UP	ORG	PARTIDA	DESTINO	UNIDAD - PARTIDA PRESUPUESTAL	PRESUPUESTO EJERCIDO
17	00	1402	00	Cuotas para la vivienda	1,604,721.32
17	00	1404	00	Cuotas al IMSS por enfermedades y maternidad	1,182,734.70
17	00	1405	00	Cuotas para el Sistema de Ahorro para el Retiro (SAR)	887,702.15
17	00	1601	00	Ayuda para despensa	1,973,788.50
17	00	1602	00	Ayuda para pasajes	1,110,166.00
17	00	1701	00	Impacto al salario en el transcurso del año	0.00
				Total Capitulo 1000	**72,209,427.15**
17	00	2101	00	Material de oficina	395,757.64
17	00	2102	00	Material de limpieza	154,592.59
17	00	2103	00	Material didáctico	32,575.37
17	00	2105	00	Materiales y útiles de impresión y reproducción	48,302.31
17	00	2106	00	Accesorios, materiales y útiles de equipo de cómputo electrónico	344,283.76
17	00	2201	00	Alimentación para servidores públicos estatales	1,029,361.17
17	00	2204	00	Utensilios para el servicio de alimentación	64,305.49
17	00	2301	00	Materias primas	70.00
17	00	2302	00	Refacciones, accesorios y herramientas menores	204,123.16
17	00	2401	00	Materiales de construcción y de reparación	13,547.38
17	00	2402	00	Estructuras y manufacturas	17,595.35
17	00	2403	00	Materiales complementarios	9,700.10
17	00	2404	00	Material eléctrico	43,386.14
17	00	2502	00	Plaguicidas, abonos y fertilizantes	3,736.11
17	00	2503	00	Medicinas y productos farmacéuticos	3,096.37
17	00	2507	00	Materiales y suministros de laboratorio	11,174.63
17	00	2601	00	Combustibles	1,525,422.72
17	00	2601	01	Combustibles, Equipo Aéreo	2,098,794.49
17	00	2602	00	Lubricantes y aditivos	20,704.10
17	00	2701	00	Vestuario, uniformes y blancos	303,691.02
				Total Capitulo 2000	**6,324,219.90**
17	00	3101	00	Servicio postal	142,921.00
17	00	3103	00	Servicio telefónico	2,234,505.80
17	00	3104	00	Servicio de energía eléctrica	520,044.00
17	00	3105	00	Servicio de agua potable	7,896.00
17	00	3201	00	Arrendamiento de edificios y locales	2,035,112.31
17	00	3203	00	Arrendamiento de maquinaria y equipo	261,405.37
17	00	3205	00	Arrendamiento de vehículos	1,924,626.74
17	00	3207	00	Subrogaciones	0.00
17	00	3303	00	Estudios diversos	1,704,300.23
17	00	3304	00	Capacitación especializada	1,189,536.14
17	00	3402	00	Fletes y maniobras	194,691.67
17	00	3403	00	Servicios de vigilancia	330,176.00
17	00	3404	00	Seguros	5,315,233.45
17	00	3405	00	Intereses, descuentos y otros servicios bancarios	9,969.98

UP	ORG	PARTIDA	DESTINO	UNIDAD - PARTIDA PRESUPUESTAL	PRESUPUESTO EJERCIDO
17	00	3408	00	Otros impuestos y derechos	724,688.50
17	00	3501	00	Mantenimiento y conservación de mobiliario y equipo de oficina	380,414.84
17	00	3502	00	Mantenimiento y conservación de equipo de cómputo	117,392.55
17	00	3503	00	Mantenimiento y conservación de maquinaria y equipo de transporte	818,259.59
17	00	3503	01	Mantenimiento y conservación de maquinaria y equipo de transporte, Equipo Aéreo	9,753,637.03
17	00	3504	00	Mantenimiento y conservación de instalaciones	5,050,012.45
17	00	3507	00	Servicios de lavandería, limpieza, higiene y fumigación	45,895.63
17	00	3601	00	Gastos de difusión, publicaciones y edición de trabajos de Gobierno	93,702,101.87
17	00	3602	00	Impresiones de papelería oficial	527,721.55
17	00	3604	00	Servicio de telecomunicaciones	86,122.11
17	00	3701	00	Pasajes	1,376,970.43
17	00	3702	00	Viáticos	2,406,541.98
17	00	3704	00	Traslado de personal	428,724.16
17	00	3801	00	Gastos de ceremonial y de orden social	25,360,254.20
17	00	3802	00	Congresos, convenciones y exposiciones	4,523,609.33
17	00	3804	00	Gastos menores	0.00
				Total Capitulo 3000	**161,172,764.91**
17	00	4602	00	Erogaciones contingentes	41,354.63
				Total Capitulo 4000	**41,354.63**
17	00	5101	00	Mobiliario	234,863.93
17	00	5102	00	Equipo de oficina	434,634.75
17	00	5103	00	Equipo educacional y recreativo	0.00
17	00	5104	00	Bienes artísticos y culturales	0.00
17	00	5204	00	Equipo de telefonía y telecomunicaciones	207,396.76
17	00	5205	00	Maquinaria y equipo electrónico	0.00
17	00	5206	00	Equipo de computación electrónico	1,657,843.09
17	00	5301	00	Vehículos y equipo terrestre	1,136,089.00
				Total Capitulo 5000	**3,670,827.53**
				Total Dependencia	**243,418,594.12**
			PARTICIPACIONES		
18	00	8101	00	Participaciones a Municipios por Ingresos Estatales	592,117,628.15
18	00	8102	00	Participaciones a Municipios por Ingresos Federales	5,442,946,391.43
18	00	8203	01	Aportaciones a Fideicomisos de Turismo , Aportación al Fideicomiso al Turismo de la Zona Metropolitana	32,475,735.00
18	00	8203	02	Aportaciones a Fideicomisos de Turismo , Aportación al Fideicomiso al Turismo en los Municipios del Interior del Estado	6,450,593.00
18	00	8203	03	Aportaciones a Fideicomisos de Turismo , Aportación al Fideicomiso al Turismo en Puerto Vallarta	39,255,126.44
18	00	8203	04	Aportaciones a Fideicomisos de Turismo , Aportación al Fideicomiso al Turismo en San Juan de los Lagos	461,297.00
18	00	8301	00	Fondo Compensatorio a Municipios	0.00
18	00	8303	00	Fondo de Incentivo a la Eficiencia de la Gestion Municipal	0.00

UP	ORG	PARTIDA	DESTINO	UNIDAD - PARTIDA PRESUPUESTAL	PRESUPUESTO EJERCIDO
				Total Capitulo 8000	**6,113,706,771.02**
				Total Dependencia	**6,113,706,771.02**
				DEUDA PÚBLICA	
19	00	9101	00	Amortización de la deuda pública	345,575,520.80
19	00	9201	00	Intereses de la deuda pública	359,701,619.70
19	00	9401	00	ADEFAS por Servicios Personales	43,094,222.83
19	00	9402	00	ADEFAS por conceptos distintos de Servicios Personales	100,204,499.55
19	00	9403	00	Devolución de ingresos percibidos indebidamente en ejercicios fiscales anteriores	35,020,617.24
				Total Capitulo 9000	**883,596,480.12**
				Total Dependencia	**883,596,480.12**
				PODER JUDICIAL	
20	00	4150	00	Supremo Tribunal de Justicia , Gastos de operación	206,045,310.36
20	00	4150	07	Supremo Tribunal de Justicia , Recomendación CTTVS - Defensores de oficio	1,312,154.00
20	00	4150	08	Supremo Tribunal de Justicia , Incremento salarial para el personal de base	1,192,971.00
20	00	4150	09	Supremo Tribunal de Justicia , Creación de una Sala Metropolitana	6,530,551.00
20	00	4150	10	Supremo Tribunal de Justicia , Defensores de oficio 10 plazas	1,101,247.00
20	00	4150	11	Supremo Tribunal de Justicia , 3 auxiliares judiciales	127,203.00
20	00	4150	12	Supremo Tribunal de Justicia , Equipamiento y Fortalecimiento a los gastos de operación de la Sala Metropolitana	19,000,000.00
20	00	4150	13	Supremo Tribunal de Justicia , Recomendación CTTVS - Empleados de Base	6,000,000.00
20	00	4150	14	Supremo Tribunal de Justicia , Dirección de Estudio e Investigaciones Jurídicas y Legislativas	2,000,000.00
20	00	4150	15	Supremo Tribunal de Justicia , Planeación, capacitación y modernización institucional	1,000,000.00
20	00	4151	00	Consejo de la Judicatura del Estado de Jalisco, Gastos de operación	347,607,093.00
20	00	4151	06	Consejo de la Judicatura del Estado de Jalisco, Incremento salarial para el personal de base	3,462,653.94
20	00	4151	07	Consejo de la Judicatura del Estado de Jalisco, Incremento a plazas de Secretarios	3,450,693.96
20	00	4151	08	Consejo de la Judicatura del Estado de Jalisco, Conversión de honorarios	653,508.00
20	00	4151	09	Consejo de la Judicatura del Estado de Jalisco, Creación de juzgados para menores infractores	6,000,000.00
20	00	4151	10	Consejo de la Judicatura del Estado de Jalisco, Construcción de juzgado regional	3,000,000.00
20	00	4152	00	Tribunal Electoral , Gastos de operación	20,458,500.00
20	00	4153	00	Tribunal de lo Administrativo del Estado , Gastos de operación	39,138,900.00
20	00	4601	03	Responsabilidad Patrimonial del Estado , Supremo Tribunal de Justicia	0.00
20	00	4601	04	Responsabilidad Patrimonial del Estado , Consejo de la Judicatura del Estado de Jalisco	0.00
20	00	4601	05	Responsabilidad Patrimonial del Estado , Tribunal Electoral	0.00

UP	ORG	PARTIDA	DESTINO	UNIDAD - PARTIDA PRESUPUESTAL	PRESUPUESTO EJERCIDO
20	00	4601	06	Responsabilidad Patrimonial del Estado , Tribunal de lo Administrativo del Estado	0.00
				Total Capitulo 4000	**668,080,785.26**
				Total Dependencia	**668,080,785.26**
			TRIBUNAL DE ARBITRAJE Y ESCALAFÓN		
21	00	1101	00	Sueldo base	11,572,089.34
21	00	1301	00	Prima quinquenal por años de servicios efectivos prestados	28,836.50
21	00	1311	00	Prima vacacional y dominical	128,068.20
21	00	1312	00	Aguinaldo	1,585,438.65
21	00	1317	00	Gratificaciones	15,600.00
21	00	1325	00	Estímulo por el día del servidor público	359,019.32
21	00	1401	00	Cuotas a pensiones	580,316.86
21	00	1402	00	Cuotas para la vivienda	348,190.31
21	00	1404	00	Cuotas al IMSS por enfermedades y maternidad	432,986.07
21	00	1405	00	Cuotas para el Sistema de Ahorro para el Retiro (SAR)	219,743.68
21	00	1601	00	Ayuda para despensa	394,538.50
21	00	1602	00	Ayuda para pasajes	202,896.50
21	00	1701	00	Impacto al salario en el transcurso del año	0.00
				Total Capitulo 1000	**15,867,723.93**
21	00	2101	00	Material de oficina	112,754.51
21	00	2102	00	Material de limpieza	52,504.60
21	00	2103	00	Material didáctico	20.00
21	00	2105	00	Materiales y útiles de impresión y reproducción	88.00
21	00	2106	00	Accesorios, materiales y útiles de equipo de cómputo electrónico	30,357.20
21	00	2201	00	Alimentación para servidores públicos estatales	45,134.97
21	00	2204	00	Utensilios para el servicio de alimentación	1,660.88
21	00	2302	00	Refacciones, accesorios y herramientas menores	6,347.97
21	00	2402	00	Estructuras y manufacturas	123.56
21	00	2404	00	Material eléctrico	2,603.29
21	00	2503	00	Medicinas y productos farmacéuticos	892.58
21	00	2601	00	Combustibles	179,734.19
21	00	2602	00	Lubricantes y aditivos	0.00
21	00	2701	00	Vestuario, uniformes y blancos	79,918.10
				Total Capitulo 2000	**512,139.85**
21	00	3101	00	Servicio postal	44,713.50
21	00	3103	00	Servicio telefónico	95,560.78
21	00	3104	00	Servicio de energía eléctrica	95,488.00
21	00	3203	00	Arrendamiento de maquinaria y equipo	59,056.22
21	00	3204	00	Arrendamiento de equipo de cómputo	0.00
21	00	3207	00	Subrogaciones	0.00
21	00	3304	00	Capacitación especializada	0.00
21	00	3404	00	Seguros	165,370.52

UP	ORG	PARTIDA	DESTINO	UNIDAD - PARTIDA PRESUPUESTAL	PRESUPUESTO EJERCIDO
21	00	3408	00	Otros impuestos y derechos	3,091.00
21	00	3501	00	Mantenimiento y conservación de mobiliario y equipo de oficina	28,004.14
21	00	3502	00	Mantenimiento y conservación de equipo de cómputo	116,487.80
21	00	3503	00	Mantenimiento y conservación de maquinaria y equipo de transporte	50,995.90
21	00	3504	00	Mantenimiento y conservación de instalaciones	49,401.21
21	00	3507	00	Servicios de lavandería, limpieza, higiene y fumigación	6,440.00
21	00	3602	00	Impresiones de papelería oficial	89,976.05
21	00	3604	00	Servicio de telecomunicaciones	3,594.02
21	00	3701	00	Pasajes	5,514.00
21	00	3702	00	Viáticos	0.00
				Total Capitulo 3000	**813,693.14**
21	00	4602	00	Erogaciones contingentes	11,431.23
				Total Capitulo 4000	**11,431.23**
21	00	5101	00	Mobiliario	12,059.90
21	00	5102	00	Equipo de oficina	0.00
21	00	5206	00	Equipo de computación electrónico	51,808.24
21	00	5301	00	Vehículos y equipo terrestre	99,851.70
				Total Capitulo 5000	**163,719.84**
				Total Dependencia	**17,368,707.99**
				COMISIÓN ESTATAL DE DERECHOS HUMANOS	
22	00	4154	00	Comisión Estatal de Derechos Humanos	49,610,100.00
22	00	4601	07	Responsabilidad Patrimonial del Estado , Comisión Estatal de Derechos Humanos	0.00
				Total Capitulo 4000	**49,610,100.00**
				Total Dependencia	**49,610,100.00**
				SECRETARÍA DE SEGURIDAD PÚBLICA, PREVENCIÓN Y READAPTACIÓN SOCIAL	
23	00	1101	00	Sueldo base	647,516,620.02
23	00	1105	00	Sueldos, demás percepciones y gratificación anual	0.00
23	00	1207	00	Honorarios por servicios profesionales	899,999.64
23	00	1301	00	Prima quinquenal por años de servicios efectivos prestados	6,134,975.94
23	00	1310	00	Gratificaciones por nómina por servicios de seguridad	7,167,710.00
23	00	1311	00	Prima vacacional y dominical	8,674,931.29
23	00	1312	00	Aguinaldo	91,413,187.80
23	00	1317	00	Gratificaciones	3,475,800.00
23	00	1325	00	Estímulo por el día del servidor público	10,572,134.95
23	00	1401	00	Cuotas a pensiones	32,312,514.10
23	00	1402	00	Cuotas para la vivienda	19,387,543.02
23	00	1404	00	Cuotas al IMSS por enfermedades y maternidad	33,885,757.92
23	00	1405	00	Cuotas para el Sistema de Ahorro para el Retiro (SAR)	12,676,339.64
23	00	1601	00	Ayuda para despensa	35,870,018.00
23	00	1602	00	Ayuda para pasajes	14,121,705.00
23	00	1701	00	Impacto al salario en el transcurso del año	0.00

UP	ORG	PARTIDA	DESTINO	UNIDAD - PARTIDA PRESUPUESTAL	PRESUPUESTO EJERCIDO
				Total Capitulo 1000	**924,109,237.32**
23	00	2101	00	Material de oficina	2,508,595.35
23	00	2102	00	Material de limpieza	2,169,940.80
23	00	2103	00	Material didáctico	157,498.29
23	00	2104	00	Material estadístico y geográfico	775.00
23	00	2105	00	Materiales y útiles de impresión y reproducción	127,589.39
23	00	2106	00	Accesorios, materiales y útiles de equipo de cómputo electrónico	3,306,177.10
23	00	2201	00	Alimentación para servidores públicos estatales	1,388,995.22
23	00	2202	00	Alimentación para internos	151,831,129.60
23	00	2203	00	Alimentación de animales	205,283.63
23	00	2204	00	Utensilios para el servicio de alimentación	204,329.97
23	00	2301	00	Materias primas	12,730.54
23	00	2302	00	Refacciones, accesorios y herramientas menores	8,756,642.89
23	00	2401	00	Materiales de construcción y de reparación	1,191,382.55
23	00	2402	00	Estructuras y manufacturas	617,674.11
23	00	2403	00	Materiales complementarios	29,662.03
23	00	2404	00	Material eléctrico	1,130,721.40
23	00	2501	00	Sustancias químicas	207,730.20
23	00	2502	00	Plaguicidas, abonos y fertilizantes	84,635.42
23	00	2503	00	Medicinas y productos farmacéuticos	9,978,342.65
23	00	2504	00	Vacunas	990.00
23	00	2506	00	Materiales y suministros médicos	588,737.91
23	00	2507	00	Materiales y suministros de laboratorio	211,561.38
23	00	2601	00	Combustibles	32,573,886.03
23	00	2602	00	Lubricantes y aditivos	331,094.27
23	00	2701	00	Vestuario, uniformes y blancos	5,907,679.88
23	00	2702	00	Prendas de protección	172,515.45
23	00	2703	00	Artículos deportivos	34,045.12
				Total Capitulo 2000	**223,730,346.18**
23	00	3101	00	Servicio postal	91,413.89
23	00	3102	00	Servicio telegráfico	0.00
23	00	3103	00	Servicio telefónico	13,397,900.00
23	00	3104	00	Servicio de energía eléctrica	24,987,530.00
23	00	3201	00	Arrendamiento de edificios y locales	3,343,491.89
23	00	3203	00	Arrendamiento de maquinaria y equipo	1,651,426.90
23	00	3205	00	Arrendamiento de vehículos	54,526.63
23	00	3206	00	Arrendamientos especiales	18,124.00
23	00	3207	00	Subrogaciones	1,464,963.74
23	00	3302	00	Capacitación institucional	0.00
23	00	3303	00	Estudios diversos	81,481.15
23	00	3304	00	Capacitación especializada	277,769.72
23	00	3402	00	Fletes y maniobras	108,600.47

UP	ORG	PARTIDA	DESTINO	UNIDAD - PARTIDA PRESUPUESTAL	PRESUPUESTO EJERCIDO
23	00	3404	00	Seguros	9,532,261.94
23	00	3408	00	Otros impuestos y derechos	383,664.51
23	00	3412	00	Gastos en actividades de seguridad pública	0.00
23	00	3501	00	Mantenimiento y conservación de mobiliario y equipo de oficina	1,285,844.16
23	00	3502	00	Mantenimiento y conservación de equipo de cómputo	2,451,754.48
23	00	3503	00	Mantenimiento y conservación de maquinaria y equipo de transporte	7,220,554.67
23	00	3504	00	Mantenimiento y conservación de instalaciones	5,669,964.98
23	00	3505	00	Mantenimiento y conservación de material y equipo de seguridad pública	0.00
23	00	3506	00	Mantenimiento y conservación de maquinaria y equipo de trabajo específico	1,729,449.09
23	00	3507	00	Servicios de lavandería, limpieza, higiene y fumigación	963,708.95
23	00	3601	00	Gastos de difusión, publicaciones y edición de trabajos de Gobierno	1,970,073.22
23	00	3602	00	Impresiones de papelería oficial	500,714.10
23	00	3604	00	Servicio de telecomunicaciones	158,394.20
23	00	3701	00	Pasajes	1,040,354.07
23	00	3702	00	Viáticos	19,233,810.71
23	00	3704	00	Traslado de personal	39,819.21
23	00	3802	00	Congresos, convenciones y exposiciones	1,032,459.78
				Total Capitulo 3000	**98,690,056.46**
23	00	4408	01	Fideicomiso Programa de Seguridad (FOSEG) , Aportación Estatal	100,000,000.00
23	00	4408	02	Fideicomiso Programa de Seguridad (FOSEG) , Ramo 33	228,783,426.00
23	00	4602	00	Erogaciones contingentes	229,291.08
				Total Capitulo 4000	**329,012,717.08**
23	00	5101	00	Mobiliario	733,942.01
23	00	5102	00	Equipo de oficina	400,439.07
23	00	5202	00	Maquinaria y equipo industrial	80,569.43
23	00	5204	00	Equipo de telefonía y telecomunicaciones	19,769.90
23	00	5206	00	Equipo de computación electrónico	3,650,889.33
23	00	5301	00	Vehículos y equipo terrestre	5,997,598.20
				Total Capitulo 5000	**10,883,207.94**
23	02	4156	00	Aportación para el Programa de Telefonía Rural	696,441.82
23	03	4155	00	Industria Jalisciense de Rehabilitación Social (I.N.J.A.L.R.E.S.O.)	6,891,200.00
				Total Capitulo 4000	**7,587,641.82**
				Total Dependencia	**1,594,013,206.80**
			APORTACIONES A MUNICIPIOS		
24	00	8201	00	Fondo de Infraestructura Social Municipal	896,952,473.00
24	00	8202	00	Fondo de Fortalecimiento Municipal	2,135,985,657.00
				Total Capitulo 8000	**3,032,938,130.00**
				Total Dependencia	**3,032,938,130.00**
			INSTITUTO ELECTORAL DEL ESTADO DE JALISCO		

UP	ORG	PARTIDA	DESTINO	UNIDAD - PARTIDA PRESUPUESTAL	PRESUPUESTO EJERCIDO
25	00	4157	00	Instituto Electoral del Estado de Jalisco, Gastos de operación	76,321,800.00
25	00	4601	08	Responsabilidad Patrimonial del Estado , Instituto Electoral del Estado de Jalisco	0.00
				Total Capitulo 4000	**76,321,800.00**
				Total Dependencia	**76,321,800.00**
			PROCURADURÍA SOCIAL		
26	00	1101	00	Sueldo base	35,475,137.85
26	00	1301	00	Prima quinquenal por años de servicios efectivos prestados	191,183.50
26	00	1311	00	Prima vacacional y dominical	470,153.56
26	00	1312	00	Aguinaldo	6,125,399.13
26	00	1325	00	Estímulo por el día del servidor público	1,566,473.42
26	00	1401	00	Cuotas a pensiones	1,794,390.53
26	00	1402	00	Cuotas para la vivienda	1,069,995.57
26	00	1404	00	Cuotas al IMSS por enfermedades y maternidad	955,522.62
26	00	1405	00	Cuotas para el Sistema de Ahorro para el Retiro (SAR)	664,945.15
26	00	1601	00	Ayuda para despensa	1,152,622.80
26	00	1602	00	Ayuda para pasajes	626,320.40
26	00	1701	00	Impacto al salario en el transcurso del año	0.00
				Total Capitulo 1000	**50,092,144.53**
26	00	2101	00	Material de oficina	201,052.44
26	00	2102	00	Material de limpieza	34,798.69
26	00	2103	00	Material didáctico	9,309.99
26	00	2104	00	Material estadístico y geográfico	0.00
26	00	2105	00	Materiales y útiles de impresión y reproducción	29,643.61
26	00	2106	00	Accesorios, materiales y útiles de equipo de cómputo electrónico	156,410.43
26	00	2201	00	Alimentación para servidores públicos estatales	57,791.20
26	00	2204	00	Utensilios para el servicio de alimentación	4,230.35
26	00	2302	00	Refacciones, accesorios y herramientas menores	9,572.69
26	00	2401	00	Materiales de construcción y de reparación	0.00
26	00	2402	00	Estructuras y manufacturas	233.45
26	00	2403	00	Materiales complementarios	0.00
26	00	2404	00	Material eléctrico	3,429.33
26	00	2503	00	Medicinas y productos farmacéuticos	3,964.70
26	00	2507	00	Materiales y suministros de laboratorio	162.40
26	00	2601	00	Combustibles	71,392.34
26	00	2602	00	Lubricantes y aditivos	0.00
26	00	2701	00	Vestuario, uniformes y blancos	33,411.94
26	00	2702	00	Prendas de protección	26.80
				Total Capitulo 2000	**615,430.36**
26	00	3101	00	Servicio postal	5,021.64
26	00	3102	00	Servicio telegráfico	0.00
26	00	3103	00	Servicio telefónico	356,932.61

UP	ORG	PARTIDA	DESTINO	UNIDAD - PARTIDA PRESUPUESTAL	PRESUPUESTO EJERCIDO
26	00	3104	00	Servicio de energía eléctrica	314,231.00
26	00	3105	00	Servicio de agua potable	0.00
26	00	3201	00	Arrendamiento de edificios y locales	93,592.75
26	00	3203	00	Arrendamiento de maquinaria y equipo	12,250.51
26	00	3303	00	Estudios diversos	0.00
26	00	3304	00	Capacitación especializada	81,139.50
26	00	3402	00	Fletes y maniobras	11,155.00
26	00	3404	00	Seguros	398,493.58
26	00	3408	00	Otros impuestos y derechos	13,187.74
26	00	3501	00	Mantenimiento y conservación de mobiliario y equipo de oficina	13,119.05
26	00	3502	00	Mantenimiento y conservación de equipo de cómputo	11,730.00
26	00	3503	00	Mantenimiento y conservación de maquinaria y equipo de transporte	35,872.09
26	00	3504	00	Mantenimiento y conservación de instalaciones	44,164.46
26	00	3507	00	Servicios de lavandería, limpieza, higiene y fumigación	70,389.21
26	00	3601	00	Gastos de difusión, publicaciones y edición de trabajos de Gobierno	59,203.00
26	00	3602	00	Impresiones de papelería oficial	129,540.31
26	00	3604	00	Servicio de telecomunicaciones	0.00
26	00	3701	00	Pasajes	44,620.16
26	00	3702	00	Viáticos	352,876.04
26	00	3802	00	Congresos, convenciones y exposiciones	72,459.29
				Total Capitulo 3000	**2,119,977.94**
26	00	4158	00	Procuraduría Social	0.00
26	00	4602	00	Erogaciones contingentes	30,280.99
				Total Capitulo 4000	**30,280.99**
26	00	5101	00	Mobiliario	1,643,903.53
26	00	5102	00	Equipo de oficina	91,057.67
26	00	5204	00	Equipo de telefonía y telecomunicaciones	85,795.76
26	00	5206	00	Equipo de computación electrónico	860,777.05
26	00	5301	00	Vehículos y equipo terrestre	1,199,854.96
				Total Capitulo 5000	**3,881,388.97**
				Total Dependencia	**56,739,222.79**
			PROCURADURIA DE DESARROLLO URBANO		
27	00	4159	00	Procuraduría de Desarrollo Urbano	16,467,400.00
				Total Capitulo 4000	**16,467,400.00**
				Total Dependencia	**16,467,400.00**
			SECRETARÍA DE MEDIO AMBIENTE PARA EL DESARROLLO SUSTENTABLE		
28	00	1101	00	Sueldo base	27,848,026.71
28	00	1301	00	Prima quinquenal por años de servicios efectivos prestados	132,158.76
28	00	1311	00	Prima vacacional y dominical	347,721.30
28	00	1312	00	Aguinaldo	3,927,273.31
28	00	1317	00	Gratificaciones	75,600.00

UP	ORG	PARTIDA	DESTINO	UNIDAD - PARTIDA PRESUPUESTAL	PRESUPUESTO EJERCIDO
28	00	1325	00	Estímulo por el día del servidor público	989,862.22
28	00	1401	00	Cuotas a pensiones	1,401,294.85
28	00	1402	00	Cuotas para la vivienda	840,010.04
28	00	1404	00	Cuotas al IMSS por enfermedades y maternidad	1,152,567.86
28	00	1405	00	Cuotas para el Sistema de Ahorro para el Retiro (SAR)	527,119.87
28	00	1601	00	Ayuda para despensa	1,125,688.87
28	00	1602	00	Ayuda para pasajes	593,590.11
28	00	1701	00	Impacto al salario en el transcurso del año	0.00
				Total Capitulo 1000	**38,960,913.90**
28	00	2101	00	Material de oficina	197,550.39
28	00	2102	00	Material de limpieza	71,985.60
28	00	2103	00	Material didáctico	6,298.58
28	00	2104	00	Material estadístico y geográfico	4,470.80
28	00	2105	00	Materiales y útiles de impresión y reproducción	15,864.42
28	00	2106	00	Accesorios, materiales y útiles de equipo de cómputo electrónico	195,813.06
28	00	2201	00	Alimentación para servidores públicos estatales	82,894.70
28	00	2302	00	Refacciones, accesorios y herramientas menores	90,959.05
28	00	2404	00	Material eléctrico	10,776.50
28	00	2503	00	Medicinas y productos farmacéuticos	15,659.27
28	00	2507	00	Materiales y suministros de laboratorio	8,003.97
28	00	2601	00	Combustibles	913,365.98
28	00	2602	00	Lubricantes y aditivos	4,458.52
28	00	2701	00	Vestuario, uniformes y blancos	113,776.81
28	00	2702	00	Prendas de protección	89,990.21
				Total Capitulo 2000	**1,821,867.86**
28	00	3101	00	Servicio postal	115,808.55
28	00	3103	00	Servicio telefónico	499,860.00
28	00	3104	00	Servicio de energía eléctrica	365,265.00
28	00	3105	00	Servicio de agua potable	2,713.50
28	00	3201	00	Arrendamiento de edificios y locales	1,773,811.30
28	00	3203	00	Arrendamiento de maquinaria y equipo	73,200.24
28	00	3204	00	Arrendamiento de equipo de cómputo	0.00
28	00	3207	00	Subrogaciones	9,369.97
28	00	3303	00	Estudios diversos	45,000.00
28	00	3304	00	Capacitación especializada	12,000.00
28	00	3404	00	Seguros	611,431.98
28	00	3408	00	Otros impuestos y derechos	45,892.00
28	00	3501	00	Mantenimiento y conservación de mobiliario y equipo de oficina	114,513.51
28	00	3502	00	Mantenimiento y conservación de equipo de cómputo	88,931.04
28	00	3503	00	Mantenimiento y conservación de maquinaria y equipo de transporte	539,605.49
28	00	3504	00	Mantenimiento y conservación de instalaciones	182,998.74

UP	ORG	PARTIDA	DESTINO	UNIDAD - PARTIDA PRESUPUESTAL	PRESUPUESTO EJERCIDO
28	00	3506	00	Mantenimiento y conservación de maquinaria y equipo de trabajo específico	84,382.38
28	00	3507	00	Servicios de lavandería, limpieza, higiene y fumigación	99,171.40
28	00	3601	00	Gastos de difusión, publicaciones y edición de trabajos de Gobierno	150,702.03
28	00	3602	00	Impresiones de papelería oficial	1,989,907.88
28	00	3604	00	Servicio de telecomunicaciones	18,226.82
28	00	3701	00	Pasajes	152,433.12
28	00	3702	00	Viáticos	273,830.80
28	00	3802	00	Congresos, convenciones y exposiciones	112,002.02
				Total Capitulo 3000	**7,361,057.77**
28	00	4602	00	Erogaciones contingentes	53,282.49
				Total Capitulo 4000	**53,282.49**
28	00	5101	00	Mobiliario	54,731.57
28	00	5102	00	Equipo de oficina	122,495.78
28	00	5206	00	Equipo de computación electrónico	750,586.61
28	00	5207	00	Maquinaria y equipo diverso	634,487.66
28	00	5301	00	Vehículos y equipo terrestre	399,101.45
28	00	5502	00	Refacciones y accesorios mayores	983,396.28
				Total Capitulo 5000	**2,944,799.35**
28	00	6112	00	Infraestructura de Protección, Conservación y Preservación Ecológica	22,000,091.90
28	00	6204	00	Fomento de Actividades de Protección, Conservación y Preservación Ecológica	500,000.00
				Total Capitulo 6000	**22,500,091.90**
28	01	4166	00	Procuraduría Estatal de Protección al Ambiente	0.00
				Total Capitulo 4000	**0.00**
				Total Dependencia	**73,642,013.27**
			SECRETARIA DE DESARROLLO HUMANO		
29	00	1101	00	Sueldo base	25,770,521.95
29	00	1207	00	Honorarios por servicios profesionales	1,489,842.25
29	00	1301	00	Prima quinquenal por años de servicios efectivos prestados	64,128.70
29	00	1311	00	Prima vacacional y dominical	307,906.92
29	00	1312	00	Aguinaldo	3,676,769.65
29	00	1317	00	Gratificaciones	91,200.00
29	00	1325	00	Estímulo por el día del servidor público	846,325.51
29	00	1401	00	Cuotas a pensiones	1,297,686.40
29	00	1402	00	Cuotas para la vivienda	778,612.30
29	00	1404	00	Cuotas al IMSS por enfermedades y maternidad	948,987.49
29	00	1405	00	Cuotas para el Sistema de Ahorro para el Retiro (SAR)	484,254.60
29	00	1601	00	Ayuda para despensa	1,146,542.50
29	00	1602	00	Ayuda para pasajes	549,363.50
29	00	1701	00	Impacto al salario en el transcurso del año	0.00
				Total Capitulo 1000	**37,452,141.77**

UP	ORG	PARTIDA	DESTINO	UNIDAD - PARTIDA PRESUPUESTAL	PRESUPUESTO EJERCIDO
29	00	2101	00	Material de oficina	152,085.99
29	00	2102	00	Material de limpieza	33,998.20
29	00	2103	00	Material didáctico	4,689.19
29	00	2104	00	Material estadístico y geográfico	0.00
29	00	2105	00	Materiales y útiles de impresión y reproducción	0.00
29	00	2106	00	Accesorios, materiales y útiles de equipo de cómputo electrónico	380,777.09
29	00	2201	00	Alimentación para servidores públicos estatales	118,239.24
29	00	2204	00	Utensilios para el servicio de alimentación	6,093.70
29	00	2302	00	Refacciones, accesorios y herramientas menores	41,811.02
29	00	2404	00	Material eléctrico	15,047.25
29	00	2503	00	Medicinas y productos farmacéuticos	3,194.57
29	00	2507	00	Materiales y suministros de laboratorio	574.48
29	00	2601	00	Combustibles	1,024,130.50
29	00	2602	00	Lubricantes y aditivos	2,524.64
29	00	2701	00	Vestuario, uniformes y blancos	24,316.06
29	00	2703	00	Artículos deportivos	0.00
				Total Capitulo 2000	**1,807,481.93**
29	00	3101	00	Servicio postal	25,379.31
29	00	3103	00	Servicio telefónico	1,389,327.51
29	00	3104	00	Servicio de energía eléctrica	499,074.00
29	00	3201	00	Arrendamiento de edificios y locales	586,656.94
29	00	3203	00	Arrendamiento de maquinaria y equipo	91,375.51
29	00	3205	00	Arrendamiento de vehículos	0.00
29	00	3207	00	Subrogaciones	0.00
29	00	3303	00	Estudios diversos	11,500.00
29	00	3304	00	Capacitación especializada	50,939.50
29	00	3402	00	Fletes y maniobras	5,000.00
29	00	3404	00	Seguros	655,082.41
29	00	3405	00	Intereses, descuentos y otros servicios bancarios	3,011.85
29	00	3408	00	Otros impuestos y derechos	71,194.00
29	00	3501	00	Mantenimiento y conservación de mobiliario y equipo de oficina	107,074.59
29	00	3502	00	Mantenimiento y conservación de equipo de cómputo	87,344.34
29	00	3503	00	Mantenimiento y conservación de maquinaria y equipo de transporte	848,894.13
29	00	3504	00	Mantenimiento y conservación de instalaciones	349,806.27
29	00	3507	00	Servicios de lavandería, limpieza, higiene y fumigación	144,422.57
29	00	3601	00	Gastos de difusión, publicaciones y edición de trabajos de Gobierno	830,301.76
29	00	3602	00	Impresiones de papelería oficial	60,051.33
29	00	3604	00	Servicio de telecomunicaciones	26,129.14
29	00	3701	00	Pasajes	289,889.84
29	00	3702	00	Viáticos	1,917,735.13

UP	ORG	PARTIDA	DESTINO	UNIDAD - PARTIDA PRESUPUESTAL	PRESUPUESTO EJERCIDO
29	00	3704	00	Traslado de personal	155,413.71
29	00	3802	00	Congresos, convenciones y exposiciones	2,690,349.63
				Total Capitulo 3000	**10,895,953.47**
29	00	4167	00	Comisión Estatal Indigena	1,500,000.00
29	00	4227	01	Desarrollo de infraestructura en los municipios, Programa de Acción Comunitaria (PACE)	24,989,762.30
29	00	4304	02	Instituciones sin fines de lucro , Fundación TELETON Mexico, A.C.	0.00
29	00	4602	00	Erogaciones contingentes	0.00
				Total Capitulo 4000	**26,489,762.30**
29	00	5101	00	Mobiliario	123,078.33
29	00	5102	00	Equipo de oficina	76,785.35
29	00	5103	00	Equipo educacional y recreativo	0.00
29	00	5204	00	Equipo de telefonía y telecomunicaciones	9,360.54
29	00	5206	00	Equipo de computación electrónico	563,596.62
29	00	5301	00	Vehículos y equipo terrestre	3,064,278.25
29	00	5802	01	Complementarias, Programa Participación Social (VIVE)	0.00
29	00	5802	02	Complementarias, Programa Llega - Transvales	6,698,472.00
29	00	5802	03	Complementarias, Programa Becas Indigenas	945,600.00
				Total Capitulo 5000	**11,481,171.09**
29	02	4160	01	Sistema para el Desarrollo Integral de la Familia "Jalisco" (DIF) , Aportación Estatal	192,795,398.65
29	02	4160	02	Sistema para el Desarrollo Integral de la Familia "Jalisco" (DIF) , Ramo 33	220,642,446.00
29	02	4160	03	Sistema para el Desarrollo Integral de la Familia "Jalisco" (DIF) , Provisión para la atención y prevención de la violencia intrafamiliar	6,850,000.00
29	02	4160	04	Sistema para el Desarrollo Integral de la Familia "Jalisco" (DIF) , Adultos Mayores	2,080,000.00
29	03	4161	00	Instituto Cabañas	21,134,899.35
29	04	4162	00	Instituto Jalisciense de Asistencia Social	514,800.00
29	04	4304	01	Instituciones sin fines de lucro , Unidad Asistencial para Indigentes (U.A.P.I.)	8,133,800.00
29	04	4304	02	Instituciones sin fines de lucro , Asilo Leónidas K. Demos	3,019,100.00
29	04	4304	03	Instituciones sin fines de lucro , Asilo Club de Leones	1,782,600.00
29	04	4304	04	Instituciones sin fines de lucro , Salas de Velación	1,924,000.00
29	04	4304	05	Instituciones sin fines de lucro , Centro de Terapias Especiales	781,000.00
29	04	4304	06	Instituciones sin fines de lucro , Centros de Capacitación	6,427,200.00
29	04	4304	07	Instituciones sin fines de lucro , Apoyo a Invidentes del Estado	159,100.00
				Total Capitulo 4000	**466,244,344.00**
				Total Dependencia	**554,370,854.56**
				SECRETARIA DE TRABAJO Y PREVISION SOCIAL	
30	00	1101	00	Sueldo base	76,897,446.85
30	00	1207	00	Honorarios por servicios profesionales	822,527.15
30	00	1301	00	Prima quinquenal por años de servicios efectivos prestados	593,903.00

UP	ORG	PARTIDA	DESTINO	UNIDAD - PARTIDA PRESUPUESTAL	PRESUPUESTO EJERCIDO
30	00	1311	00	Prima vacacional y dominical	941,472.18
30	00	1312	00	Aguinaldo	10,705,203.75
30	00	1317	00	Gratificaciones	190,800.00
30	00	1325	00	Estímulo por el día del servidor público	2,922,482.22
30	00	1401	00	Cuotas a pensiones	3,852,910.32
30	00	1402	00	Cuotas para la vivienda	2,311,748.05
30	00	1404	00	Cuotas al IMSS por enfermedades y maternidad	3,526,126.83
30	00	1405	00	Cuotas para el Sistema de Ahorro para el Retiro (SAR)	1,491,206.52
30	00	1601	00	Ayuda para despensa	3,482,426.20
30	00	1602	00	Ayuda para pasajes	1,638,031.00
30	00	1701	00	Impacto al salario en el transcurso del año	0.00
				Total Capitulo 1000	**109,376,284.07**
30	00	2101	00	Material de oficina	552,990.01
30	00	2102	00	Material de limpieza	129,444.07
30	00	2103	00	Material didáctico	15,251.95
30	00	2104	00	Material estadístico y geográfico	7,165.50
30	00	2105	00	Materiales y útiles de impresión y reproducción	11,270.81
30	00	2106	00	Accesorios, materiales y útiles de equipo de cómputo electrónico	651,226.37
30	00	2201	00	Alimentación para servidores públicos estatales	213,548.46
30	00	2204	00	Utensilios para el servicio de alimentación	8,392.56
30	00	2302	00	Refacciones, accesorios y herramientas menores	32,083.64
30	00	2401	00	Materiales de construcción y de reparación	14,374.15
30	00	2402	00	Estructuras y manufacturas	15,495.89
30	00	2403	00	Materiales complementarios	26,898.61
30	00	2404	00	Material eléctrico	29,703.79
30	00	2503	00	Medicinas y productos farmacéuticos	9,750.66
30	00	2507	00	Materiales y suministros de laboratorio	1,450.64
30	00	2601	00	Combustibles	400,117.15
30	00	2602	00	Lubricantes y aditivos	2,633.50
30	00	2701	00	Vestuario, uniformes y blancos	10,388.21
30	00	2702	00	Prendas de protección	3,017.20
				Total Capitulo 2000	**2,135,203.17**
30	00	3101	00	Servicio postal	80,920.50
30	00	3102	00	Servicio telegráfico	2,555.23
30	00	3103	00	Servicio telefónico	662,153.12
30	00	3104	00	Servicio de energía eléctrica	555,302.00
30	00	3105	00	Servicio de agua potable	0.00
30	00	3201	00	Arrendamiento de edificios y locales	1,044,853.52
30	00	3203	00	Arrendamiento de maquinaria y equipo	250,978.32
30	00	3204	00	Arrendamiento de equipo de cómputo	938,332.83
30	00	3207	00	Subrogaciones	0.00
30	00	3304	00	Capacitación especializada	353,062.50

UP	ORG	PARTIDA	DESTINO	UNIDAD - PARTIDA PRESUPUESTAL	PRESUPUESTO EJERCIDO
30	00	3402	00	Fletes y maniobras	116,682.77
30	00	3404	00	Seguros	882,781.29
30	00	3408	00	Otros impuestos y derechos	63,307.50
30	00	3501	00	Mantenimiento y conservación de mobiliario y equipo de oficina	72,088.09
30	00	3502	00	Mantenimiento y conservación de equipo de cómputo	146,125.36
30	00	3503	00	Mantenimiento y conservación de maquinaria y equipo de transporte	478,787.62
30	00	3504	00	Mantenimiento y conservación de instalaciones	1,149,857.46
30	00	3507	00	Servicios de lavandería, limpieza, higiene y fumigación	16,387.50
30	00	3601	00	Gastos de difusión, publicaciones y edición de trabajos de Gobierno	210,089.96
30	00	3602	00	Impresiones de papelería oficial	335,706.16
30	00	3604	00	Servicio de telecomunicaciones	30,587.41
30	00	3701	00	Pasajes	428,794.60
30	00	3702	00	Viáticos	773,665.70
30	00	3802	00	Congresos, convenciones y exposiciones	349,809.53
				Total Capitulo 3000	**8,942,828.97**
30	00	4602	00	Erogaciones contingentes	4,880.00
				Total Capitulo 4000	**4,880.00**
30	00	5101	00	Mobiliario	1,085,939.29
30	00	5102	00	Equipo de oficina	212,016.55
30	00	5204	00	Equipo de telefonía y telecomunicaciones	12,080.00
30	00	5205	00	Maquinaria y equipo electrónico	4,350.45
30	00	5206	00	Equipo de computación electrónico	1,103,760.83
30	00	5301	00	Vehículos y equipo terrestre	982,390.22
30	00	5802	04	Complementarias, Fortalecimiento al Empleo	7,000,000.00
30	00	5802	06	Complementarias, Reconocimiento al desempeño laboral	1,603,581.92
30	00	5802	08	Complementarias, Reconocimiento al desempeño Laboral del personal de la Junta Local de los niveles salariales del 1 al 12	2,707,197.96
				Total Capitulo 5000	**14,711,317.22**
				Total Dependencia	**135,170,513.43**
INSTITUTO DE TRANSPARENCIA E INFORMACIÓN PÚBLICA DEL ESTADO DE JALISCO					
31	00	4163	00	Instituto de Transparencia e Información Pública del Estado de Jalisco	14,040,000.00
				Total Capitulo 4000	**14,040,000.00**
				Total Dependencia	**14,040,000.00**
CONSEJO ECONÓMICO Y SOCIAL DEL ESTADO DE JALISCO PARA EL DESARROLLO Y LA COMPETITITVIDAD					
32	00	4107	00	Consejo Económico y Social del Estado de Jalisco para el Desarrollo y la Competitividad	12,398,000.00
				Total Capitulo 4000	**12,398,000.00**
				Total Dependencia	**12,398,000.00**
					49,518,508,972.88

2.10. Programa de Gobierno 2007

PROGRAMA DE GOBIERNO		PRESUPUESTO EJERCIDO	%
01	Legislativo	417,545,399.98	0.8%
02	Poder Judicial	608,483,385.26	1.2%
03	Justicia Electoral	20,458,500.00	0.0%
04	Tribunal Administrativo	39,138,900.00	0.1%
05	Procuración e Impartición de Justicia Eficiente, Rápida y Honesta	830,947,992.66	1.7%
06	Derechos Humanos	49,610,100.00	0.1%
07	Seguridad Pública	1,562,587,462.67	3.2%
08	Protección Civil	115,784,123.04	0.2%
09	Impulso a la Dinámica Económica	123,797,745.35	0.3%
10	Promoción Internacional de Jalisco	23,758,081.84	0.1%
11	Impulso al Turismo de Jalisco	56,196,460.52	0.1%
12	Visión de Futuro en el Campo	520,636,487.66	1.1%
13	Abastecimiento y Saneamiento de Agua para la Zona Conurbada de Guadalajara	263,845,252.34	0.5%
14	Promoción Integral de la Salud	4,192,976,684.97	8.5%
15	Desarrollo Socioeconómico de Personas en Condiciones de Pobreza y Vulnerabilidad	1,088,931,083.50	2.2%
16	Administración y Mejoramiento de la Educación Básica	15,288,187,238.26	30.9%
17	Administración y Mejoramiento de la Educación Media Superior	3,031,858,921.68	6.1%
18	Administración y Mejoramiento de la Educación Superior	2,806,644,505.42	5.7%
19	Gestión del Sistema Educativo Estatal	506,266,165.80	1.0%
20	Promoción Cultural y Artística	323,682,376.36	0.7%
21	Fomento al Deporte	483,916,643.64	1.0%
22	Desarrollo de la Ciencia y Tecnología	93,147,199.97	0.2%
23	Administración al Servicio de la Ciudadanía	390,391,167.17	0.8%
24	Conducción de las Políticas Generales de Gobierno	155,756,345.43	0.3%
25	Protección Jurídica de Los Ciudadanos y sus Bienes	130,718,826.08	0.3%
26	Impulso al Desarrollo Democrático del Estado	81,650,471.56	0.2%
27	Comunicación Pública e Información de los Actos de Gobierno	139,089,989.12	0.3%
28	Control y Evaluación de la Gestión Pública	76,238,151.52	0.2%
29	Fortalecimiento del Sistema Integral de Planeación del Estado	52,553,121.94	0.1%
30	Fortalecimiento del Federalismo y la Hacienda Municipal	9,146,644,901.02	18.5%
31	Fomento al Desarrollo Regional	1,843,013,431.47	3.7%
32	Coordinación Metropolitana	708,469,987.39	1.4%
33	Promoción del Desarrollo Urbano Sustentable	127,442,546.71	0.3%
34	Fomento a la Vivienda	30,000,000.00	0.1%
35	Agua Limpia para Jalisco	219,320,582.97	0.4%
36	Protección al Medio Ambiente y Sustentabilidad	154,177,675.60	0.3%
37	Modernización de las Comunicaciones y el Transporte	2,392,593,649.10	4.8%
38	Gestión y Fortalecimiento de la Hacienda Pública Estatal	377,618,379.40	0.8%
39	Financiamiento para el Desarrollo	1,044,429,035.48	2.1%
		49,518,508,972.88	**100.0%**

2.11. Unidad Capítulo 2007

UP	UNIDAD PRESUPUESTAL	SERVICIOS PERSONALES	MATERIALES Y SUMINISTROS	SERVICIOS GENERALES	TRANSFERENCIAS, SUBSIDIOS, SUBVENCIONES, PENSIONES Y JUBILACIONES	BIENES MUEBLES E INMUEBLES	INVERSIÓN PÚBLICA	PARTICIPACIONES Y APORTACIONES A MUNICIPIOS	DEUDA PÚBLICA	PRESUPUESTO EJERCIDO	%
01	PODER LEGISLATIVO				417,545,399.98					417,545,399.98	**0.84%**
02	DESPACHO DEL GOBERNADOR	3,777,036.43	194,388.72	989,156.33	0.00	162,807.75				5,123,389.23	**0.01%**
03	SECRETARÍA GENERAL DE GOBIERNO	151,794,512.22	9,501,623.66	22,184,507.40	107,344,857.70	46,975,163.02				337,800,664.00	**0.68%**
04	SECRETARÍA DE FINANZAS	313,079,314.36	36,281,376.11	80,542,468.41	304,947,785.32	4,185,516.37		286,243,333.18		1,025,279,793.75	**2.07%**
05	SECRETARÍA DE DESARROLLO URBANO	94,733,732.75	4,475,259.07	29,380,138.65	1,165,593,433.68	2,520,087.70	2,397,648,413.32			3,694,351,065.17	**7.46%**
06	SECRETARÍA DE DESARROLLO RURAL	77,502,328.18	7,641,682.58	17,953,781.64	314,354,704.41	3,683,751.12	343,726,546.57			764,862,794.50	**1.54%**
07	SECRETARÍA DE PROMOCIÓN ECONÓMICA	38,627,777.36	1,265,338.17	10,840,409.66	239,281,185.65	1,018,169.01				291,032,879.85	**0.59%**
08	SECRETARÍA DE TURISMO	27,086,795.23	891,131.74	11,726,557.82	17,871,934.57	377,633.89				57,954,053.25	**0.12%**
09	SECRETARÍA DE EDUCACIÓN	15,465,913,932.45	74,903,787.81	282,129,110.72	7,019,993,458.52	39,706,033.82				22,882,646,323.32	**46.21%**
10	SECRETARÍA DE CULTURA	112,882,644.13	3,363,799.64	55,109,853.50	93,622,673.00	4,253,646.21	14,054,251.88			283,286,868.36	**0.57%**
11	SECRETARÍA DE SALUD	26,260,707.50	1,404,389.26	14,003,101.06	4,150,118,871.37	1,189,615.78				4,192,976,684.97	**8.47%**
12	SECRETARÍA DE VIALIDAD Y TRANSPORTE	378,974,560.16	41,860,979.34	54,987,792.32	16,531,157.00	33,342,087.85				525,696,576.67	**1.06%**
13	SECRETARÍA DE ADMINISTRACIÓN	132,881,471.04	3,141,424.71	51,531,813.50	1,254,665.04	34,614,982.78				223,424,357.07	***0.45%***
14	CONTRALORÍA DEL ESTADO	58,943,826.58	1,482,096.24	3,702,087.15	0.00	1,733,180.92				65,861,190.89	**0.13%**
15	PROCURADURÍA GENERAL DE JUSTICIA	553,729,870.14	48,141,599.08	52,901,198.89	76,645,915.25	180,694.62				731,599,277.98	**1.48%**
16	SECRETARÍA DE PLANEACIÓN	38,236,974.59	1,581,051.89	5,045,479.68	422,273,788.13	10,047,780.24				477,185,074.53	**0.96%**

UP	UNIDAD PRESUPUESTAL	SERVICIOS PERSONALES	MATERIALES Y SUMINISTROS	SERVICIOS GENERALES	TRANSFERENCIAS, SUBSIDIOS, SUBVENCIONES, PENSIONES Y JUBILACIONES	BIENES MUEBLES E INMUEBLES	INVERSIÓN PÚBLICA	PARTICIPACIONES Y APORTACIONES A MUNICIPIOS	DEUDA PÚBLICA	PRESUPUESTO EJERCIDO	%
17	UNIDAD DE DEPENDENCIAS AUXILIARES	72,209,427.15	6,324,219.90	161,172,764.91	41,354.63	3,670,827.53				243,418,594.12	**0.49%**
18	PARTICIPACIONES							6,113,706,771.02		6,113,706,771.02	**12.35%**
19	DEUDA PÚBLICA								883,596,480.12	883,596,480.12	**1.78%**
20	PODER JUDICIAL				668,080,785.26					668,080,785.26	**1.35%**
21	TRIBUNAL DE ARBITRAJE Y ESCALAFÓN	15,867,723.93	512,139.85	813,693.14	11,431.23	163,719.84				17,368,707.99	**0.04%**
22	COMISIÓN ESTATAL DE DERECHOS HUMANOS				49,610,100.00					49,610,100.00	**0.10%**
23	SECRETARÍA DE SEGURIDAD PÚBLICA, PREVENCIÓN Y READAPTACIÓN SOCIAL	924,109,237.32	223,730,346.18	98,690,056.46	336,600,358.90	10,883,207.94				1,594,013,206.80	**3.22%**
24	APORTACIONES A MUNICIPIOS							3,032,938,130.00		3,032,938,130.00	**6.12%**
25	INSTITUTO ELECTORAL DEL ESTADO DE JALISCO				76,321,800.00					76,321,800.00	**0.15%**
26	PROCURADURÍA SOCIAL	50,092,144.53	615,430.36	2,119,977.94	30,280.99	3,881,388.97				56,739,222.79	**0.11%**
27	PROCURADURIA DE DESARROLLO URBANO				16,467,400.00					16,467,400.00	**0.03%**
28	SECRETARÍA DE MEDIO AMBIENTE PARA EL DESARROLLO SUSTENTABLE	38,960,913.90	1,821,867.86	7,361,057.77	53,282.49	2,944,799.35	22,500,091.90			73,642,013.27	**0.15%**
29	SECRETARIA DE DESARROLLO HUMANO	37,452,141.77	1,807,481.93	10,895,953.47	492,734,106.30	11,481,171.09				554,370,854.56	**1.12%**
30	SECRETARIA DE TRABAJO Y PREVISION SOCIAL	109,376,284.07	2,135,203.17	8,942,828.97	4,880.00	14,711,317.22				135,170,513.43	**0.27%**

UP	UNIDAD PRESUPUESTAL	SERVICIOS PERSONALES	MATERIALES Y SUMINISTROS	SERVICIOS GENERALES	TRANSFERENCIAS, SUBSIDIOS, SUBVENCIONES, PENSIONES Y JUBILACIONES	BIENES MUEBLES E INMUEBLES	INVERSIÓN PÚBLICA	PARTICIPACIONES Y APORTACIONES A MUNICIPIOS	DEUDA PÚBLICA	PRESUPUESTO EJERCIDO	%
31	INSTITUTO DE TRANSPARENCIA E INFORMACIÓN PÚBLICA DEL ESTADO DE JALISCO				14,040,000.00					14,040,000.00	0.03%
32	CONSEJO ECONÓMICO Y SOCIAL DEL ESTADO DE JALISCO PARA EL DESARROLLO Y LA COMPETITIVIDAD				12,398,000.00					12,398,000.00	0.03%
	TOTAL GENERAL	**18,722,493,355.79**	**473,076,617.27**	**983,023,789.39**	**16,013,773,609.42**	**231,727,583.02**	**2,777,929,303.67**	**9,432,888,234.20**	**883,596,480.12**	**49,518,508,972.88**	**100.00%**
		37.81%	**0.96%**	**1.99%**	**32.34%**	**0.47%**	**5.61%**	**19.05%**	**1.78%**		**100.00%**

2.12. Unidad Presupuestal 2007

UNIDAD PRESUPUESTAL		PRESUPUESTO EJERCIDO	%
01	PODER LEGISLATIVO	417,545,399.98	0.84%
02	DESPACHO DEL GOBERNADOR	5,123,389.23	0.01%
03	SECRETARÍA GENERAL DE GOBIERNO	337,800,664.00	0.68%
04	SECRETARÍA DE FINANZAS	1,025,279,793.75	2.07%
05	SECRETARÍA DE DESARROLLO URBANO	3,694,351,065.17	7.46%
06	SECRETARÍA DE DESARROLLO RURAL	764,862,794.50	1.54%
07	SECRETARÍA DE PROMOCIÓN ECONÓMICA	291,032,879.85	0.59%
08	SECRETARÍA DE TURISMO	57,954,053.25	0.12%
09	SECRETARÍA DE EDUCACIÓN	22,882,646,323.32	46.21%
10	SECRETARÍA DE CULTURA	283,286,868.36	0.57%
11	SECRETARÍA DE SALUD	4,192,976,684.97	8.47%
12	SECRETARÍA DE VIALIDAD Y TRANSPORTE	525,696,576.67	1.06%
13	SECRETARÍA DE ADMINISTRACIÓN	223,424,357.07	0.45%
14	CONTRALORÍA DEL ESTADO	65,861,190.89	0.13%
15	PROCURADURÍA GENERAL DE JUSTICIA	731,599,277.98	1.48%
16	SECRETARÍA DE PLANEACIÓN	477,185,074.53	0.96%
17	UNIDAD DE DEPENDENCIAS AUXILIARES	243,418,594.12	0.49%
18	PARTICIPACIONES	6,113,706,771.02	12.35%
19	DEUDA PÚBLICA	883,596,480.12	1.78%
20	PODER JUDICIAL	668,080,785.26	1.35%
21	TRIBUNAL DE ARBITRAJE Y ESCALAFÓN	17,368,707.99	0.04%
22	COMISIÓN ESTATAL DE DERECHOS HUMANOS	49,610,100.00	0.10%
23	SECRETARÍA DE SEGURIDAD PÚBLICA, PREVENCIÓN Y READAPTACIÓN SOCIAL	1,594,013,206.80	3.22%
24	APORTACIONES A MUNICIPIOS	3,032,938,130.00	6.12%
25	INSTITUTO ELECTORAL Y DE PARTICIPACION CIUDADANA DEL ESTADO DE JALISCO	76,321,800.00	0.15%
26	PROCURADURÍA SOCIAL	56,739,222.79	0.11%
27	PROCURADURIA DE DESARROLLO URBANO	16,467,400.00	0.03%
28	SECRETARÍA DE MEDIO AMBIENTE PARA EL DESARROLLO SUSTENTABLE	73,642,013.27	0.15%
29	SECRETARIA DE DESARROLLO HUMANO	554,370,854.56	1.12%
30	SECRETARIA DE TRABAJO Y PREVISION SOCIAL	135,170,513.43	0.27%
31	INSTITUTO DE TRANSPARENCIA E INFORMACIÓN PÚBLICA DEL ESTADO DE JALISCO	14,040,000.00	0.03%
32	CONSEJO ECONÓMICO Y SOCIAL DEL ESTADO DE JALISCO PARA EL DESARROLLO Y LA COMPETITITVIDAD	12,398,000.00	0.03%
		49,518,508,972.88	**100.00%**

2.13. Capítulo Global de Gobierno 2008

CAPÍTULO	CAPÍTULO DE GASTO	PRESUPUESTO EJERCIDO (Cifras preliminares a la cuenta pública anual)	%
1000	SERVICIOS PERSONALES	20,274,908,521.90	34.34%
2000	MATERIALES Y SUMINISTROS	519,939,654.19	00.88%
3000	SERVICIOS GENERALES	1,300,455,144.64	02.20%
4000	TRANSFERENCIAS, SUBSIDIOS, SUBVENCIONES, PENSIONES Y JUBILACIONES	22,133,347,071.92	37.49%
5000	BIENES MUEBLES E INMUEBLES	293,914,293.97	00.50%
6000	INVERSIÓN PÚBLICA DEL ESTADO	2,499,152,195.08	04.23%
8000	PARTICIPACIONES Y APORTACIONES A MUNICIPIOS	11,351,029,274.00	19.23%
9000	DEUDA PÚBLICA	664,377,370.49	01.13%
		59,037,123,526.19	**100.00%**

2.14. Ejes del PED 2008

EJE DEL PED		PROGRAMA DE GOBIERNO		PRESUPUESTO EJERCIDO (Cifras preliminares a la cuenta pública anual)	%
01	Empleo y Crecimiento	01	Desarrollo Productivo del Campo	423,975,376.90	0.7%
		02	Ciencia y Tecnología para el Desarrollo	246,484,600.00	0.4%
		03	Fomento a la Industria, Comercio y Servicios	721,140,633.35	1.2%
		04	Desarrollo de Infraestructura Productiva	5,558,124,701.01	9.4%
		05	Desarrollo y Fomento al Turismo	177,182,342.27	0.3%
		06	Generación de Empleo y Seguridad Laboral	12,381,365.22	0.0%
		21	Administración y Uso del Agua	422,157,230.76	0.7%
		22	Juegos Panamericanos	53,200,000.00	0.1%
			TOTAL POR EJE	**7,614,646,249.51**	
02	Desarrollo Social	07	Educación y Deporte para una Vida Digna	24,322,038,935.17	41.2%
		08	Protección y Atención Integral a la Salud	4,542,919,466.30	7.7%
		09	Desarrollo y Fomento a la Cultura	469,258,375.08	0.8%
		10	Desarrollo Humano Sustentable	1,785,684,468.55	3.0%
		11	Preservación y Restauración del Medio Ambiente	185,204,531.70	0.3%
		20	Movilidad	612,725,741.32	1.0%
			TOTAL POR EJE	**31,917,831,518.12**	
03	Respeto y Justicia	12	Procuración de Justicia	971,875,592.87	1.6%
		13	Protección Civil	89,129,900.00	0.2%
		14	Seguridad Pública	1,833,815,453.42	3.1%
		15	Seguridad Jurídica de Ciudadanos y Bienes	1,002,058,896.79	1.7%
		16	Impulso al Desarrollo Democrático	817,919,946.37	1.4%
			TOTAL POR EJE	**4,714,799,789.45**	
04	Buen Gobierno	17	Fortalecimiento Institucional	14,715,415,725.68	24.9%
		18	Derechos Humanos	69,490,700.00	0.1%
		19	Participación Ciudadana	4,939,543.43	0.0%
			TOTAL POR EJE	**14,789,845,969.11**	
				59,037,123,526.19	**100.0%**

2.15. Programa de Gobierno 2008

PROGRAMA DE GOBIERNO		PRESUPUESTO EJERCIDO (Cifras preliminares a la cuenta pública anual)	%
01	Desarrollo Productivo del Campo	423,975,376.90	0.7%
02	Ciencia y Tecnología para el Desarrollo	246,484,600.00	0.4%
03	Fomento a la Industria, Comercio y Servicios	721,140,633.35	1.2%
04	Desarrollo de Infraestructura Productiva	5,558,124,701.01	9.4%
05	Desarrollo y Fomento al Turismo	177,182,342.27	0.3%
06	Generación de Empleo y Seguridad Laboral	12,381,365.22	0.0%
07	Educación y Deporte para una Vida Digna	24,322,038,935.17	41.2%
08	Protección y Atención Integral a la Salud	4,542,919,466.30	7.7%
09	Desarrollo y Fomento a la Cultura	469,258,375.08	0.8%
10	Desarrollo Humano Sustentable	1,785,684,468.55	3.0%
11	Preservación y Restauración del Medio Ambiente	185,204,531.70	0.3%
12	Procuración de Justicia	971,875,592.87	1.6%
13	Protección Civil	89,129,900.00	0.2%
14	Seguridad Pública	1,833,815,453.42	3.1%
15	Seguridad Jurídica de Ciudadanos y Bienes	1,002,058,896.79	1.7%
16	Impulso al Desarrollo Democrático	817,919,946.37	1.4%
17	Fortalecimiento Institucional	14,715,415,725.68	24.9%
18	Derechos Humanos	69,490,700.00	0.1%
19	Participación Ciudadana	4,939,543.43	0.0%
20	Movilidad	612,725,741.32	1.0%
21	Administración y Uso del Agua	422,157,230.76	0.7%
22	Juegos Panamericanos	53,200,000.00	0.1%
		59,037,123,526.19	**100.0%**

2.16. Distribución del Presupuesto 2008

DIAGRAMA DE DISTRIBUCIÓN DEL PRESUPUESTO DE EGRESOS

PRESUPUESTO EJERCIDO AL 31 DE DICIEMBRE 2008
CIFRAS PRELIMINARES A LA CUENTA PÚBLICA ANUAL.

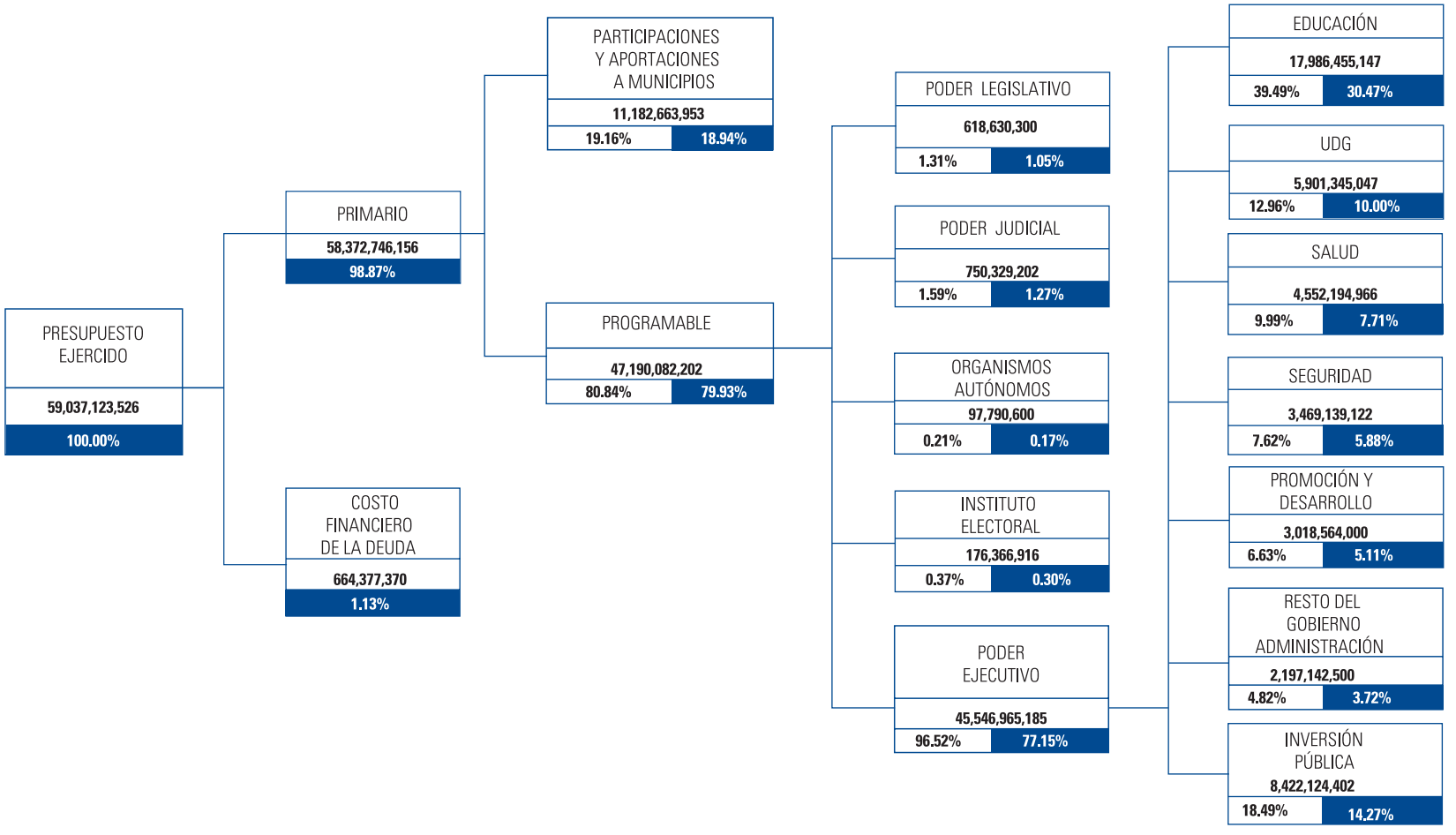

2.17. Elementos y Categorías Programáticas Presupuestales 2008

Unidad presupuestal - Eje de Gobierno - Programa de gobierno Capitulo de gasto - Proyecto / Proceso			PRESUPUESTO EJERCIDO (Cifras preliminares a la cuenta pública anual)
PODER LEGISLATIVO			
Por Compromiso de gobierno			
	3	Respeto y Justicia	618,630,300.00
			618,630,300.00
Por Programa de Gobierno			
	16	Impulso al Desarrollo Democrático	618,630,300.00
			618,630,300.00
Por Capitulo			
	4000	TRANSFERENCIAS, SUBSIDIOS, SUBVENCIONES, PENSIONES Y JUBILACIONES	618,630,300.00
			618,630,300.00
Por Proyecto/Proceso			
	1	Poder Legislativo	618,630,300.00
			618,630,300.00
DESPACHO DEL GOBERNADOR			
Por Compromiso de gobierno			
	4	Buen Gobierno	6,818,260.62
			6,818,260.62
Por Programa de Gobierno			
	17	Fortalecimiento Institucional	6,818,260.62
			6,818,260.62
Por Capitulo			
	1000	SERVICIOS PERSONALES	5,037,817.01
	2000	MATERIALES Y SUMINISTROS	263,970.66
	3000	SERVICIOS GENERALES	1,507,313.20
	4000	TRANSFERENCIAS, SUBSIDIOS, SUBVENCIONES, PENSIONES Y JUBILACIONES	0.00
	5000	BIENES MUEBLES E INMUEBLES	9,159.75
			6,818,260.62
Por Proyecto/Proceso			
	1	Conducción de los esfuerzos del desarrollo del Estado	6,818,260.62
			6,818,260.62
SECRETARÍA GENERAL DE GOBIERNO			
Por Compromiso de gobierno			
	2	Desarrollo Social	73,763,899.99
	3	Respeto y Justicia	294,820,325.27
	4	Buen Gobierno	78,101,698.87
			446,685,924.13
Por Programa de Gobierno			
	7	Educación y Deporte para una Vida Digna	44,071,900.00
	10	Desarrollo Humano Sustentable	29,691,999.99

Unidad presupuestal - Eje de Gobierno - Programa de gobierno Capitulo de gasto - Proyecto / Proceso			PRESUPUESTO EJERCIDO (Cifras preliminares a la cuenta pública anual)
	13	Protección Civil	89,129,900.00
	14	Seguridad Pública	4,691,893.73
	15	Seguridad Jurídica de Ciudadanos y Bienes	178,075,801.17
	16	Impulso al Desarrollo Democrático	22,922,730.37
	17	Fortalecimiento Institucional	78,101,698.87
			446,685,924.13
Por Capitulo			
	1000	SERVICIOS PERSONALES	175,016,037.95
	2000	MATERIALES Y SUMINISTROS	10,296,702.69
	3000	SERVICIOS GENERALES	29,223,173.38
	4000	TRANSFERENCIAS, SUBSIDIOS, SUBVENCIONES, PENSIONES Y JUBILACIONES	169,039,667.99
	5000	BIENES MUEBLES E INMUEBLES	63,110,342.12
			446,685,924.13
Por Proyecto/Proceso			
	1	Atención e impulso al desarrollo integral de los jóvenes jaliscienses	10,735,000.00
	1	Instituto Jalisciense de la pirotecnia	0.00
	1	Fortalecimiento del Federalismo en el Estado	6,142,862.00
	1	Conducción de la política interior del estado	10,556,294.29
	1	Igualdad de oportunidades entre mujeres y hombres en Jalisco	18,956,999.99
	1	Conceptualización, diseño, producción, instalación y operación de exposiciones	44,071,900.00
	1	Protección de la población vulnerable a fenómenos perturbadores	89,129,900.00
	1	Procuraduría de la defensa fiscal y administrativa	0.00
	2	Impulsar y coordinar los consejos regionales de seguridad pública	4,691,893.73
	3	Realizar estudios y generar estadísticas	4,113,770.07
	4	Conducción de las políticas generales de gobierno	12,366,436.08
	5	Fortalecimiento Municipal	10,496,870.12
	6	Conflictos agrarios por la tenencia de la tierra	8,837,056.55
	7	Regularización de predios rústicos de la pequeña propiedad	9,325,879.04
	8	Certeza jurídica de los actos de Gobierno	17,651,016.16
	9	Guarda y custodia del patrimonio inmobiliario del estado de Jalisco	4,010,611.96
	10	Operación eficiente de los archivos del estado	5,855,401.45
	11	Resguardo del acervo histórico registral y publicidad de los actos registrales	15,633,081.33
	12	Conducción y operación del registro público de la propiedad y el comercio	112,093,608.92
	13	Administración de los recursos de la Secretaría General de Gobierno	43,044,085.06
	14	Impresos y publicaciones oficiales	14,304,111.62
	15	Firma electrónica certificada	4,669,145.76
			446,685,924.13
SECRETARÍA DE FINANZAS			
Por Compromiso de gobierno			
	4	Buen Gobierno	1,303,667,954.35
			1,303,667,954.35

Unidad presupuestal - Eje de Gobierno - Programa de gobierno Capitulo de gasto - Proyecto / Proceso			PRESUPUESTO EJERCIDO (Cifras preliminares a la cuenta pública anual)
Por Programa de Gobierno			
	17	Fortalecimiento Institucional	1,303,667,954.35
			1,303,667,954.35
Por Capitulo			
	1000	SERVICIOS PERSONALES	347,494,582.81
	2000	MATERIALES Y SUMINISTROS	69,178,064.43
	3000	SERVICIOS GENERALES	101,831,381.79
	4000	TRANSFERENCIAS, SUBSIDIOS, SUBVENCIONES, PENSIONES Y JUBILACIONES	593,727,322.38
	5000	BIENES MUEBLES E INMUEBLES	23,071,282.19
	8000	PARTICIPACIONES Y APORTACIONES A MUNICIPIOS	168,365,320.75
			1,303,667,954.35
Por Proyecto/Proceso			
	1	Cumplimiento de la Ley, en todas las actividades que se realicen.	18,830,600.61
	2	Que los actos administrativos y fiscales se apeguen a la normatividad aplicable	7,524,878.08
	3	Fortalecimiento de la hacienda municipal a través de la modernización catastral	8,041,415.35
	4	Erogaciones del Estado conforme al marco legal	2,880,760.71
	5	Emisión y pago oportuno y eficaz de la nómina a favor de los Servidores Públicos Estatales.	9,561,306.70
	6	Validación del soporte documental de las erogaciones para garantizar el cumplimiento	10,777,933.56
	7	Los pagos del Gobierno del Estado se Ejecutan conforme a la ley a través de Caja General	8,137,854.47
	8	Administración eficiente y transparente de los recursos humanos, financieros, materiales	9,630,850.49
	9	Generación y difusión de la cuenta publica estatal, asi como de información estadística, económica	12,557,134.64
	10	El funcionamiento adecuado de los Sistemas de Información Institucionales	34,551,683.99
	11	Administración de bienes, servicios y recursos financieros eficiente y eficaz	32,224,412.88
	12	Servicios básicos otrogados óptima y satisfactoriamente	35,854,386.38
	13	Representaciones de la SEFIN ante las Dependencias y Organismos Paraestatales	3,167,564.25
	14	Formulación de estrategias y políticas de gasto público para la optimización financiera	2,248,971.78
	15	Presupuesto de Egresos formulado y aplicado conforme a la normatividad.	7,717,628.16
	16	Los procesos y proyectos de las dependencias y organismos del Gobierno del Estado están programados	4,640,505.30
	17	Fortalecimiento de la hacienda pública a través del incremento del ingreso	5,719,920.04
	18	Coordinar con las áreas de ingresos de recaudación para el correcto cumplimiento de las obligaciones	2,112,965.39
	19	Planeación fiscal e ingresos coordinados de manera eficiente	3,442,631.32
	20	Eficiencia en el servicio de calidad y oportunidad a los contribuyentes	11,895,704.10
	21	Eficientar la vigilancia del correcto cumplimiento de las obligaciones fiscales de los contribuyente	57,105,934.52
	22	Mejor operación jurídica legal por parte del organo del Estado apegado	11,466,475.81
	23	Mejorar el cumplimiento de las funciones del personal de la oficinas	77,270,859.84

Unidad presupuestal - Eje de Gobierno - Programa de gobierno Capitulo de gasto - Proyecto / Proceso			PRESUPUESTO EJERCIDO (Cifras preliminares a la cuenta pública anual)
	24	Mejorar la infraestructura operativa del Estado	130,299,415.31
	25	Eficiencia mejorada de la recuadación por medios automatizados	7,637,572.69
	26	Mejora la calidad a la ciudadanía en la Secretaría de Finanza	1,225,321.57
	27	Mejora de la comunicación institucional de la Secretaría de Finanzas	2,411,671.45
	28	Las finanzas públicas del estado de Jalisco son equilibradas y transparentes	7,329,646.36
	29	Subsidio a Municipios	757,733,473.18
	30	Encriptación de la información	19,668,475.42
			1,303,667,954.35
SECRETARÍA DE DESARROLLO URBANO			
Por Compromiso de gobierno			
	1	Empleo y Crecimiento	5,214,593,868.71
	2	Desarrollo Social	193,849,421.00
	4	Buen Gobierno	128,027,047.65
			5,536,470,337.36
Por Programa de Gobierno			
	4	Desarrollo de Infraestructura Productiva	4,932,288,363.72
	10	Desarrollo Humano Sustentable	176,117,421.00
	11	Preservación y Restauración del Medio Ambiente	17,732,000.00
	17	Fortalecimiento Institucional	128,027,047.65
	21	Administración y Uso del Agua	282,305,504.99
			5,536,470,337.36
Por Capitulo			
	1000	SERVICIOS PERSONALES	103,751,815.86
	2000	MATERIALES Y SUMINISTROS	4,250,594.85
	3000	SERVICIOS GENERALES	52,538,005.29
	4000	TRANSFERENCIAS, SUBSIDIOS, SUBVENCIONES, PENSIONES Y JUBILACIONES	3,364,067,159.24
	5000	BIENES MUEBLES E INMUEBLES	1,833,514.57
	6000	INVERSIÓN PÚBLICA DEL ESTADO	2,010,029,247.55
			5,536,470,337.36
Por Proyecto/Proceso			
	1	Operación del Parque de la Solidaridad y Roberto Montenegro	7,707,400.00
	1	Mejoramiento de Vivienda	40,842,021.00
	1	Operación y administración del Parque Metropolitano de Guadalajara	10,024,600.00
	1	Dirigir la supervisión y difusión de las actividades de la CEA	10,987,129.00
	1	Fortalecimiento del sistema de información teriitorial del Estado.	20,419,400.00
	1	Promoción del desarrollo Urbano en el Estado.	9,106,042.64
	2	Programa lotes con servicios	10,500,000.00
	2	Integración del Sistema Estatal del Agua	47,071,457.00
	2	Estudios y proyectos de infraestructura carretera, hidráulica y pluvial en el Estado.	127,459,912.11
	3	Dotación de vivienda	124,775,400.00

Unidad presupuestal - Eje de Gobierno - Programa de gobierno Capitulo de gasto - Proyecto / Proceso			PRESUPUESTO EJERCIDO (Cifras preliminares a la cuenta pública anual)
	3	Programación, Control presupuestal, seguimiento y evaluación del gasto de inversión pública	5,416,481.79
	3	Mejorar la Gestión Integral del Recurso Hídrico	10,892,398.00
	4	Incrementar la eficiencia de la prestación de los servicios de agua potable, alcantarillado	106,860,574.00
	4	Construccción, ampliación, conservación y mantenimiento de la Red Carretera Estatal	1,131,597,778.61
	5	Administración de los recursos humanos, materiales y financieros de la Comisión Estatal	35,510,610.00
	5	Dirección en la ejecución y supervisión de la Obra Pública en el Estado	2,963,674,010.26
	6	Mejorar la calidad del agua en cuerpos de agua estatales	54,762,566.00
	6	Planeación del desarrrollo urbano, la infraestructura y el ordenamiento territorial del Estado	529,501,729.64
	7	Infraestructura hidráulica (Programa para la sostenibilidad de los servicios de agua potable	33,522,838.00
	7	Dirección General de Gestión y Fomento Urbano	2,008,540.31
	8	Infraestructura hidráulica (Programa de agua potable alcantarillado y saneamiento en zonas urbanas	65,279,999.99
	8	Apoyo y gestión para el desarrollo regional en el Estado	79,989,041.63
	9	Asesoría y atención jurídica para la formalización de contratos y convenios, asuntos jurisdiccionaleS	6,138,423.63
	10	Administración Central de la Secretaría de Desarrollo Urbano	33,890,075.23
	11	Liberación de derechos de vía y conservación del periférico Sur-Oriente	293,408.52
	12	Impulso del Desarrollo en los Municipios del Estado	68,238,500.00
			5,536,470,337.36
SECRETARÍA DE DESARROLLO RURAL			
Por Compromiso de gobierno			
	1	Empleo y Crecimiento	832,835,530.01
	2	Desarrollo Social	212,809,933.74
	4	Buen Gobierno	47,836,709.13
			1,093,482,172.88
Por Programa de Gobierno			
	1	Desarrollo Productivo del Campo	423,975,376.90
	3	Fomento a la Industria, Comercio y Servicios	125,907,623.25
	4	Desarrollo de Infraestructura Productiva	143,100,804.09
	10	Desarrollo Humano Sustentable	113,532,724.65
	11	Preservación y Restauración del Medio Ambiente	99,277,209.09
	17	Fortalecimiento Institucional	47,836,709.13
	21	Administración y Uso del Agua	139,851,725.77
			1,093,482,172.88
Por Capitulo			
	1000	SERVICIOS PERSONALES	85,683,481.02
	2000	MATERIALES Y SUMINISTROS	7,700,788.35
	3000	SERVICIOS GENERALES	19,282,677.55

Unidad presupuestal - Eje de Gobierno - Programa de gobierno Capitulo de gasto - Proyecto / Proceso			PRESUPUESTO EJERCIDO (Cifras preliminares a la cuenta pública anual)
	4000	TRANSFERENCIAS, SUBSIDIOS, SUBVENCIONES, PENSIONES Y JUBILACIONES	504,336,015.55
	5000	BIENES MUEBLES E INMUEBLES	3,903,279.04
	6000	INVERSIÓN PÚBLICA DEL ESTADO	472,575,931.37
			1,093,482,172.88
Por Proyecto/Proceso			
	1	Operación de centros de producción de crias de peces y capacitación y desarrollo de la pesca	23,578,693.98
	2	Programas Hidroagricolas	8,500,000.00
	3	Infraestructura rural en el estado (caminos rurales e infraestructura productiva rural)	84,768,719.81
	4	Administración y operación central de la Secretaría	43,836,709.13
	5	Matenimiento yconservación de la infraestructura rural con maquinaria propiedad del Gobierno del Estado	58,332,084.28
	6	Adminsitración de riesgos agropecuarios	14,242,494.83
	7	Sanidades, fomento a la inocuidad de alimentos, fomento agrícola, fomento ganadero y acuacultura	175,196,113.64
	8	Construcción y distribución de redes hidroagricolas en el Estado	139,851,725.77
	9	Apoyo a sociedades cooperativas del sistema financiero rural alternativo	92,751,207.25
	10	Construcción, equipamiento, mantenimiento y producción de planta en los centros de desarrollo fruticultura	19,528,473.11
	11	Procesos agropecuarios de los productos rurales en las regiones marginadas	83,613,398.91
	12	Rentabilidad agrícola y fortalecimiento al comercio rural (Alianza para el Campo)	33,156,416.00
	13	Sistema estatal de información para el desarrollo rural sustentable	4,000,000.00
	14	Control y vigilancia de movilización de ganado	34,843,361.41
	15	Mejorar y conservación de los recursos naturales	73,323,568.48
	16	Areas naturales protegidas	18,784,659.08
	17	Mejoramiento de la cubierta forestal en el estado de Jalisco	7,168,981.53
	18	Fideicomiso para la administración del programa de desarrollo forestal del estado de Jalisco.	21,859,089.00
	19	Generación de infraestructura social básica y obras de contingencia productiva en muncipios	113,532,724.65
	20	Consolidación comercial y agregación de valor	5,298,113.81
	21	Consolidación de cadenas agroproductivas	2,543,382.48
	22	Programa para la producción de cultivo de arándano	3,272,131.18
	23	Centro de Desarrollo Agro - Industrial	16,500,139.55
	24	Agroparques tecnológicos de flores y plantas ornamentales	14,999,985.00
			1,093,482,172.88
SECRETARÍA DE PROMOCIÓN ECONÓMICA			
Por Compromiso de gobierno			
	1	Empleo y Crecimiento	760,695,777.47
	2	Desarrollo Social	15,702,000.00
	4	Buen Gobierno	10,088,500.00
			786,486,277.47
Por Programa de Gobierno			

Unidad presupuestal - Eje de Gobierno - Programa de gobierno Capitulo de gasto - Proyecto / Proceso			PRESUPUESTO EJERCIDO (Cifras preliminares a la cuenta pública anual)
	2	Ciencia y Tecnología para el Desarrollo	245,180,700.00
	3	Fomento a la Industria, Comercio y Servicios	515,515,077.47
	9	Desarrollo y Fomento a la Cultura	15,702,000.00
	17	Fortalecimiento Institucional	10,088,500.00
			786,486,277.47
Por Capitulo			
	1000	SERVICIOS PERSONALES	44,450,384.15
	2000	MATERIALES Y SUMINISTROS	1,270,663.57
	3000	SERVICIOS GENERALES	27,456,068.41
	4000	TRANSFERENCIAS, SUBSIDIOS, SUBVENCIONES, PENSIONES Y JUBILACIONES	712,048,468.78
	5000	BIENES MUEBLES E INMUEBLES	1,260,692.56
			786,486,277.47
Por Proyecto/Proceso			
	1	Promoción, exhibición y comercialización del sector artesanal	6,561,413.31
	1	Generar, captar, procesar y difundir información estadística	10,088,500.00
	1	Difundir la cultura de la calidad total en las empresas y organizaciones Jaliscienses	6,563,000.00
	1	Formación, desarrollo y consolidación de recursos humanos para la ciencia, la tecnología	40,000,000.00
	1	Sistema de financiamiento integral Jalisco	5,546,400.00
	1	Incentivos a la inversión productiva y generación de empleos	142,450,700.00
	1	Administración del Instituto de Fomento al Comercio Exterior del estado de Jalisco	6,621,200.00
	1	Promoción del desarrollo económico de Jalisco (Acciones Estratégicas para los Sectores y Encadenamiento	258,676,204.52
	1	Administración del consejo	8,762,700.00
	2	Programa de divulgación y vinculación de ciencia, tecnología e innovación entre los tres grupos	37,000,000.00
	2	Proceso de identificación sustentable y desarrollo integral del sector artesanal en el estado	3,752,512.00
	2	Recursos financieros, materiales, humanos, suficientes y oportunos para el logro de los objetivos	12,969,835.34
	3	Articulación productiva	4,161,531.95
	3	Proceso de dirección y administración del Instituto	5,388,074.69
	3	Programa de generación de innovación tecnológica y agregación de valor para el desarrollo económico	138,418,000.00
	4	Programa de desarrollo de la infraestructura tecnológica permita desarrollar	12,500,000.00
	4	Estudio para la viabilidad logística integral en Jalisco	13,795.00
	5	Planeación institucional y del desarrollo económico	3,483,131.29
	5	Programa de articulación de clusters y cadenas productivas y su integración con el conocimiento	8,500,000.00
	6	Promoción a la inversión	3,897,447.04
	7	Promoción regional en el estado de Jalisco	7,628,916.50
	8	Proyectos de Inversión e Infraestructura	3,360,605.39

Unidad presupuestal - Eje de Gobierno - Programa de gobierno Capitulo de gasto - Proyecto / Proceso			PRESUPUESTO EJERCIDO (Cifras preliminares a la cuenta pública anual)
	9	Mejora regulatoria para la actividad empresarial	3,650,432.99
	10	Aprovechamiento de los beneficios de la relación México-Union Europea	349,121.96
	11	Consolidación de la internacionalización de las empresas Jaliscienses	2,854,643.51
	12	Desarrollo y promoción comercial	3,288,111.98
	13	Generación de la infraestructura para el desarrollo de la industria de la información y la tecnologica	50,000,000.00
			786,486,277.47
SECRETARÍA DE TURISMO			
Por Compromiso de gobierno			
	1	Empleo y Crecimiento	179,258,990.04
			179,258,990.04
Por Programa de Gobierno			
	3	Fomento a la Industria, Comercio y Servicios	2,076,647.77
	5	Desarrollo y Fomento al Turismo	177,182,342.27
			179,258,990.04
Por Capitulo			
	1000	SERVICIOS PERSONALES	33,494,081.24
	2000	MATERIALES Y SUMINISTROS	878,969.51
	3000	SERVICIOS GENERALES	14,046,411.11
	4000	TRANSFERENCIAS, SUBSIDIOS, SUBVENCIONES, PENSIONES Y JUBILACIONES	130,401,032.58
	5000	BIENES MUEBLES E INMUEBLES	438,495.60
			179,258,990.04
Por Proyecto/Proceso			
	1	Planeación de acciones estratégicas para el desarrollo de productos turísticos de los municipios	1,529,534.74
	2	Desarrollo de Proyectos Turísticos Privados	818,273.87
	3	Conducción del Desarrollo Turístico del Estado.	91,698,292.38
	4	Jalisco es México	9,153,331.67
	5	Generar Estrategias Integrales de Planeación que Promuevan el Fortalecimiento y Desarrollo	47,808,673.12
	6	Desarrollo de la Actividad Turística Regional Sustentable	6,530,674.36
	7	Administración Eficiente de la Secretaría de Turismo	11,758,867.47
	8	Promoción de la Actividad Turística de Puerto Vallarta	3,120,390.15
	9	Generar una Cultura de Hospitalidad en la Sociedad Jaliscience	2,076,647.77
	10	Soporte Jurídico y Transparencia en las Acciones de la Secretaría; Verificación y Certificación	1,628,763.74
	11	Investigación de Mercados e Inventario de la Oferta Turística	1,250,200.93
	12	Mantenimiento y Conservación de Equipo de Cómputo, licencias de Sotware, Infraestructura Tecnológica	1,166,834.43
	13	Comunicación estratégica, difusión audiovisual y grafica del Estado	718,505.41
			179,258,990.04
SECRETARÍA DE EDUCACIÓN			
Por Compromiso de gobierno			

Unidad presupuestal - Eje de Gobierno - Programa de gobierno Capitulo de gasto - Proyecto / Proceso			PRESUPUESTO EJERCIDO (Cifras preliminares a la cuenta pública anual)
	1	Empleo y Crecimiento	70,208,250.31
	2	Desarrollo Social	24,277,967,035.17
	4	Buen Gobierno	568,733,405.80
			24,916,908,691.28
Por Programa de Gobierno			
	2	Ciencia y Tecnología para el Desarrollo	1,303,900.00
	3	Fomento a la Industria, Comercio y Servicios	15,704,350.31
	7	Educación y Deporte para una Vida Digna	24,277,967,035.17
	17	Fortalecimiento Institucional	568,733,405.80
	22	Juegos Panamericanos	53,200,000.00
			24,916,908,691.28
Por Capitulo			
	1000	SERVICIOS PERSONALES	16,492,087,133.39
	2000	MATERIALES Y SUMINISTROS	75,822,083.97
	3000	SERVICIOS GENERALES	337,749,498.35
	4000	TRANSFERENCIAS, SUBSIDIOS, SUBVENCIONES, PENSIONES Y JUBILACIONES	7,957,423,411.42
	5000	BIENES MUEBLES E INMUEBLES	53,826,564.15
			24,916,908,691.28
Por Proyecto/Proceso			
	1	Atecnión a la demanda y cobertura de educación superior tecnológica de la región altos sur.	6,039,900.00
	1	Desarrollo cientifico de las ciencias sociales y humanidades en Jalisco	21,000,000.00
	1	Educación superior en la región Ciénega del estado de Jalisco de calidad	6,707,905.66
	1	Ofrecer y atender la demanda de educación superior tecnológica de la región Costa Sur	5,344,077.46
	1	Formación de profesionales en el área de restauración de bienes muebles	4,782,800.00
	1	Atención a la demanda potencial del nivel medio superior con educación integral.	105,595,367.42
	1	Atención a la demanda del quehacer educativo	4,588,671.11
	1	Educación media propedéutica	83,735,234.39
	1	Jalisco sin rezago en educación básico	123,042,709.53
	1	Educación superior tecnológica de calidad en la ZMG	12,478,617.47
	1	Capacitación para el trabajo	30,431.90
	1	Educación superior tecnológica de calidad en la región Sierra de Amula	5,427,452.96
	1	Administración y mejoramiento de la educación media y media superior en el estado de Jalisco	145,870,171.88
	1	Proporcionar educación superior tecnológica de calidad en la región	8,942,653.07
	1	Enseñanza - aprendizaje (ingreso, evaluación, permanencia y egreso) a nivel Superior	29,953,643.09
	1	Atención a la demanda de educación superior tecnológica de calidad	16,812,971.93
	1	Educación superior tecnológica basada en competencias	10,243,900.00
	1	Fortalecimiento de la docencia, la investigación y la extensión en el Departamento de Madera, Celulosa	1,303,900.00
	1	Atención a municipios	1,694,500.00

Unidad presupuestal - Eje de Gobierno - Programa de gobierno Capitulo de gasto - Proyecto / Proceso			PRESUPUESTO EJERCIDO (Cifras preliminares a la cuenta pública anual)
	1	Atención a la demanda de educación tecnológica universitaria	9,721,400.00
	1	Atención a la demanda de educación superior en la región Sierra Occidental	0.00
	1	Educación superior tecnológica de calidad en la región Centro	4,398,900.00
	1	Administración de la infraestructura física adecuada para la educación	39,766,900.00
	1	Población jalisciense con formación para el trabajo	15,673,918.41
	1	Atención a la demanda de educación superior tecnológica en la región Altos Norte.	5,522,900.00
	1	Reducción del rezago educativo con apoyo de agentes solidarios	1,865,200.00
	1	Atención a la demanda de educación media y superior	5,901,345,047.00
	2	Infraestructura adecuada para la educación básica, media, media superior y superior del estado de Jalisco	988,882,497.86
	2	Administración y mejoramiento de la educación media superior en Puerto Vallarta CONALEP	9,047,880.00
	2	Educación incial	97,377,368.53
	2	Cultura física para el estado.	2,018,193.00
	3	Educación preescolar	2,405,316,570.18
	3	Desarrollo del deporte efectivo	8,578,007.00
	4	Educación primaria	7,432,339,050.13
	4	Infraestructura deportiva eficiente	181,438,800.00
	5	Educación secundaria	4,733,499,619.72
	5	XVI Juegos Panamericanos -operación e instalaciones adecuadas-	53,200,000.00
	6	Apoyos a la educación básica	445,216,533.56
	7	Desarrollo de tecnología educativa	27,828,681.31
	8	Formación inicial y continua de docentes e invetigación pedagógica	380,292,102.74
	9	Educación para adultos	53,726,222.30
	10	Educación especial	537,377,679.64
	11	Educación intercultural	66,832,225.41
	12	Educación media superior	94,247.28
	13	Educación superior	28,114,872.51
	14	Administración regional	179,427,726.53
	15	Gestión del sistema educativo estatal	345,094,750.88
	16	Planeación y Evaluación educativa	44,210,928.39
	17	Educación Física	324,637,561.03
	18	La promoción de la ciencia y la cultura en todos los campos del conocimiento humano	468,000.00
			24,916,908,691.28
SECRETARÍA DE CULTURA			
Por Compromiso de gobierno			
	2	Desarrollo Social	453,556,375.08
			453,556,375.08
Por Programa de Gobierno			
	9	Desarrollo y Fomento a la Cultura	453,556,375.08
			453,556,375.08

Unidad presupuestal - Eje de Gobierno - Programa de gobierno Capitulo de gasto - Proyecto / Proceso			PRESUPUESTO EJERCIDO (Cifras preliminares a la cuenta pública anual)
Por Capitulo			
	1000	SERVICIOS PERSONALES	125,838,972.75
	2000	MATERIALES Y SUMINISTROS	3,600,501.89
	3000	SERVICIOS GENERALES	76,408,313.48
	4000	TRANSFERENCIAS, SUBSIDIOS, SUBVENCIONES, PENSIONES Y JUBILACIONES	223,847,887.91
	5000	BIENES MUEBLES E INMUEBLES	7,313,682.89
	6000	INVERSIÓN PÚBLICA DEL ESTADO	16,547,016.16
			453,556,375.08
Por Proyecto/Proceso			
	1	Operación de la Orquesta Filarmónica de Jalisco	27,300,000.00
	1	Dirección y producción de programas de radio y televisión	33,753,800.00
	1	Consolidar el impulso institucional de cultura y las artes en el Estado	50,065,534.31
	1	Difusión, Apoyo y Promoción Cultural	1,042,900.00
	1	Exposiciones de alto impacto en el Instituto Cultural Cabañas	13,005,800.00
	2	Impulso a la creatividad, la lectura y la formación de públicos	53,646,157.76
	3	Actividades artístico culturales en el Estado	21,433,926.66
	4	Divulgación de Actividades Artístico Culturales en Jalisco	1,973,196.45
	5	Conservación del patrimonio cultural del Estado	33,328,275.78
	6	Administración Cultural	54,616,483.64
	7	Jalisco en la cultura	51,913,682.57
	8	Programa de identificación, rescate, promoción y difusión del patrimonio cultural de Jalisco	16,425,000.00
	9	Ruta Arqueológica y Paisaje Agavero	95,051,617.91
			453,556,375.08
SECRETARÍA DE SALUD			
Por Compromiso de gobierno			
	2	Desarrollo Social	4,542,919,466.30
	3	Respeto y Justicia	9,275,500.00
			4,552,194,966.30
Por Programa de Gobierno			
	8	Protección y Atención Integral a la Salud	4,542,919,466.30
	12	Procuración de Justicia	9,275,500.00
			4,552,194,966.30
Por Capitulo			
	1000	SERVICIOS PERSONALES	29,346,900.43
	2000	MATERIALES Y SUMINISTROS	1,692,957.99
	3000	SERVICIOS GENERALES	29,666,230.25
	4000	TRANSFERENCIAS, SUBSIDIOS, SUBVENCIONES, PENSIONES Y JUBILACIONES	4,489,563,767.43
	5000	BIENES MUEBLES E INMUEBLES	1,925,110.20
			4,552,194,966.30
Por Proyecto/Proceso			

Unidad presupuestal - Eje de Gobierno - Programa de gobierno Capitulo de gasto - Proyecto / Proceso			PRESUPUESTO EJERCIDO (Cifras preliminares a la cuenta pública anual)
	1	Transplantes de órganos y tejidos en el Estado	8,748,000.00
	1	Prevención y promoción para una mejor salud	227,857,752.00
	1	Atención médica a pacientes con cáncer en el Estado de Jalisco	27,130,498.59
	1	Tratamiento integral a la salud mental en problemas menores mediante el centro de estancia breve	4,839,600.00
	1	Atención médica en el Hospital civil de Guadalajara	333,891,400.00
	1	Aportación Cruz Roja Mexicana Delegación Jalisco	59,100.00
	1	Promover y conducir la rectoria del sector salud	1,949,109.70
	1	Red estatal de clínicas de dolor y cuidados paliativos	2,526,000.00
	1	Atención del conflicto médico - paciente en el estado de Jalisco	9,275,500.00
	2	Control de riesgos sanitarios y promoción de la salud ambiental	7,094,587.00
	2	Cuidados paliativos domiciliarios	2,824,700.00
	2	Gestión interinstitucional para la prevención de accidentes y la regulación de referencia de pacientes	13,198,993.05
	2	Tratamiento integral a la salud mental en problemas psiquiátricos severos	21,972,768.00
	2	Apoyo diagnóstico de laboratorio y gabinete en el Hospital civil de Guadalajara	132,080,000.00
	3	Centro institucional de farmacovigilancia	1,690,500.00
	3	La institución se desarrolla eficaz y eficientemente para el servicio de salud mental en Jalisco.	466,900.00
	3	Enseñanza e investigación en el Hospital civil de Guadalajara	3,270,400.00
	3	Atención médica curativa con calidad y seguridad	110,635,263.00
	3	Atención a la salud del envejecimiento y la vejez	58,005.39
	4	Administración eficiente y transparente de los recursos	2,182,602,151.11
	4	Secretariado Técnico del Consejo estatal contra las adicciones	27,023,399.62
	4	La red de servicios de salud mental está regulada para su optimización.	2,854,104.00
	4	Administración de la salud en el Hospital civil de Guadalajara	1,364,311,056.35
	5	Plan municipal en contra de las drogas "sumate a la red"	3,892,667.74
	5	Gestión administrativa adecuada	44,694,500.00
	6	Responsabilidad y moderación ante el consumo de bebidas con alcohol en los jóvenes jaliscienses	3,098,400.72
	6	Pleno funcionamiento de la unidad de rehabilitación para la reinserción social de los pacientes.	690,028.00
	7	Sistema de vigilancia epidemiológica de las adicciones	1,142,796.47
	8	Coordinación interinstitucional e intersectorial para la prevención y control del VIH/SIDA e infecciones	3,668,142.06
	9	Abordaje integral de la prevención y control del VIH/SIDA/ITS en el Estado	6,254,688.09
	10	Descentralización municipal del programa de prevención del VIH/SIDA	2,393,955.41
			4,552,194,966.30
SECRETARÍA DE VIALIDAD Y TRANSPORTE			
Por Compromiso de gobierno			
	2	Desarrollo Social	612,725,741.32
			612,725,741.32
Por Programa de Gobierno			

Unidad presupuestal - Eje de Gobierno - Programa de gobierno Capitulo de gasto - Proyecto / Proceso			PRESUPUESTO EJERCIDO (Cifras preliminares a la cuenta pública anual)
	20	Movilidad	612,725,741.32
			612,725,741.32
Por Capitulo			
	1000	SERVICIOS PERSONALES	456,623,978.36
	2000	MATERIALES Y SUMINISTROS	40,724,481.50
	3000	SERVICIOS GENERALES	78,002,584.96
	4000	TRANSFERENCIAS, SUBSIDIOS, SUBVENCIONES, PENSIONES Y JUBILACIONES	20,155,339.91
	5000	BIENES MUEBLES E INMUEBLES	17,219,356.59
			612,725,741.32
Por Proyecto/Proceso			
	1	Realización de estudios de investigación y definición de estrategias de la vialidad y el transporte	6,611,900.00
	1	Atención, información y servicio a la ciudadanía	9,565,128.05
	1	Transporte Público Eficiente	13,511,167.00
	2	Recursos suministrados en la Secretaría de Vialidad y Transporte	89,002,066.74
	3	Cumplimiento de la normatividad en acciones de la Secretaría de vialidad y transporte	22,647,324.20
	4	Infraestructura vial congruente con el marco de planeación y gestión urbana	10,821,098.97
	5	Dispositivos de control de tránsito eficaces	27,083,561.00
	6	Tramitología ágil, eficaz y de calidad para el uso de la infraestructura vial	5,303,413.66
	7	Adecuada tramitología para la prestación del servicio de transporte público	33,930,945.67
	8	Seguridad en la utilización de las vialidades, por peatones y conductores	30,476,920.31
	9	Vialidad segura y aplicacion de las normas de vialidad	287,153,569.85
	10	Vialidad segura en el interior del Estado	74,173,203.91
	11	Registro oficial de permisos, concesiones, vehículos, lista de sucesión, conductores de transporte	2,445,441.96
			612,725,741.32
		SECRETARÍA DE ADMINISTRACIÓN	
Por Compromiso de gobierno			
	4	Buen Gobierno	249,459,649.52
			249,459,649.52
Por Programa de Gobierno			
	17	Fortalecimiento Institucional	249,459,649.52
			249,459,649.52
Por Capitulo			
	1000	SERVICIOS PERSONALES	139,039,491.97
	2000	MATERIALES Y SUMINISTROS	3,095,016.91
	3000	SERVICIOS GENERALES	53,865,568.12
	4000	TRANSFERENCIAS, SUBSIDIOS, SUBVENCIONES, PENSIONES Y JUBILACIONES	2,011,860.21
	5000	BIENES MUEBLES E INMUEBLES	51,447,712.31
			249,459,649.52
Por Proyecto/Proceso			

Unidad presupuestal - Eje de Gobierno - Programa de gobierno Capitulo de gasto - Proyecto / Proceso			PRESUPUESTO EJERCIDO (Cifras preliminares a la cuenta pública anual)
	1	Representación y protección patrimonial del Poder Ejecutivo del Estado de Jalisco	9,942,973.66
	2	Servicio de Abastecimientos para el Gobierno del Estado	10,099,752.26
	3	Coordinación de control del gasto y ejercicio presupuestal	40,612,430.76
	4	Innovación y mejora gubernamental	9,832,023.29
	5	Mantenimiento, conservación y racionalización de espacios de las dependencias del Poder Ejecutivo	26,977,084.44
	6	Pago de servicios básicos y complementarios y supervisiones de acuerdo a normatividad	37,204,134.83
	7	Plataforma tecnológica del Poder Ejecutivo	47,487,983.92
	8	Gestión de Capital Humano	60,437,612.73
	9	Vinculación Administrativa	6,865,653.63
			249,459,649.52
CONTRALORÍA DEL ESTADO			
Por Compromiso de gobierno			
	4	Buen Gobierno	69,490,592.34
			69,490,592.34
Por Programa de Gobierno			
	17	Fortalecimiento Institucional	69,490,592.34
			69,490,592.34
Por Capitulo			
	1000	SERVICIOS PERSONALES	63,775,567.79
	2000	MATERIALES Y SUMINISTROS	1,382,009.82
	3000	SERVICIOS GENERALES	3,877,123.24
	4000	TRANSFERENCIAS, SUBSIDIOS, SUBVENCIONES, PENSIONES Y JUBILACIONES	0.00
	5000	BIENES MUEBLES E INMUEBLES	455,891.49
			69,490,592.34
Por Proyecto/Proceso			
	1	Atención, soporte y comunicación del trabajo generado por las acciones emprendidas por la Contraloría	3,619,087.33
	2	Verificación de obra pública en el Estado	16,617,414.99
	3	Dirección Jurídica	10,742,567.85
	4	Organismos Paraestatales controlados y evaluados	9,701,854.25
	5	Dependencias del poder ejecutivo auditadas	12,589,601.45
	6	Contraloría social, Vinculación y Divulgación Institucional	5,903,818.77
	7	Servicios Administrativos	10,316,247.70
			69,490,592.34
PROCURADURÍA GENERAL DE JUSTICIA			
Por Compromiso de gobierno			
	3	Respeto y Justicia	848,915,179.55
			848,915,179.55
Por Programa de Gobierno			
	12	Procuración de Justicia	848,915,179.55

Unidad presupuestal - Eje de Gobierno - Programa de gobierno Capitulo de gasto - Proyecto / Proceso			PRESUPUESTO EJERCIDO (Cifras preliminares a la cuenta pública anual)
			848,915,179.55
Por Capitulo			
	1000	SERVICIOS PERSONALES	651,626,901.12
	2000	MATERIALES Y SUMINISTROS	49,163,535.10
	3000	SERVICIOS GENERALES	60,411,830.05
	4000	TRANSFERENCIAS, SUBSIDIOS, SUBVENCIONES, PENSIONES Y JUBILACIONES	87,214,886.08
	5000	BIENES MUEBLES E INMUEBLES	498,027.20
			848,915,179.55
Por Proyecto/Proceso			
	1	Fortalecimiento y evolución integral de la operación del instituto para el combate frontal a la delincuencia	87,214,000.00
	1	Centro de atención integral para las víctimas del delito	0.00
	1	Procuración de Justicia en materia penal	436,284,254.86
	2	Procuración de justicia accesible y eficiente en las delegaciones del Estado	188,153,165.52
	3	Fortalecimiento del control interno de la Procuraduría General de Justicia	28,433,730.10
	4	Administración central de la Procuradiría General de Justicia	91,389,330.36
	5	Capacitación especializada	8,630,937.57
	6	Atención integral a víctimas del delito	8,667,801.21
	7	Contribución y apoyo en el combate a los delitos federales	141,959.93
			848,915,179.55
SECRETARÍA DE PLANEACIÓN			
Por Compromiso de gobierno			
	1	Empleo y Crecimiento	465,444,733.20
	4	Buen Gobierno	45,504,398.79
			510,949,131.99
Por Programa de Gobierno			
	4	Desarrollo de Infraestructura Productiva	465,444,733.20
	17	Fortalecimiento Institucional	40,564,855.36
	19	Participación Ciudadana	4,939,543.43
			510,949,131.99
Por Capitulo			
	1000	SERVICIOS PERSONALES	44,545,057.62
	2000	MATERIALES Y SUMINISTROS	1,770,259.21
	3000	SERVICIOS GENERALES	9,048,720.66
	4000	TRANSFERENCIAS, SUBSIDIOS, SUBVENCIONES, PENSIONES Y JUBILACIONES	454,197,534.29
	5000	BIENES MUEBLES E INMUEBLES	1,387,560.21
			510,949,131.99
Por Proyecto/Proceso			
	1	Sistema de evaluación e información estratégica del estado de Jalisco	4,442,170.35
	2	Desarrollo equilibrado y sustentable de las 12 Regiones del Estado	9,713,266.41
	3	Coordinación General de Gestión Gubernamental	5,781,902.01

Unidad presupuestal - Eje de Gobierno - Programa de gobierno Capitulo de gasto - Proyecto / Proceso			PRESUPUESTO EJERCIDO (Cifras preliminares a la cuenta pública anual)
	4	Coordinación con dependencias federales y la Región Centro Occidente del país	808,643.56
	5	Municipios con opciones para la inversión en el desarrollo social (Proyectos Detonadores 2008)	757,333.53
	6	Servicios administrativos y calidad en los recursos humanos, materiales y financieros de Secretaría	11,498,749.85
	7	Brindar seguridad jurídica a los diversos actos que realiza la Secretaría de Planeación	2,066,018.06
	8	Seguimiento y control gubernamental	5,653,536.41
	9	Articulación de la Secretaría de Planeación	4,570,048.13
	10	Actualización de planes, programas y proyectos institucionales	6,552,430.55
	11	Fondo Complementario para el Desarrollo Regional	454,165,489.70
	12	Mesas y compromisos municipales, regionales y estatales	4,939,543.43
			510,949,131.99
UNIDAD DE DEPENDENCIAS AUXILIARES			
Por Compromiso de gobierno			
	1	Empleo y Crecimiento	7,867,264.33
	2	Desarrollo Social	6,217,358.20
	4	Buen Gobierno	301,543,117.09
			315,627,739.62
Por Programa de Gobierno			
	3	Fomento a la Industria, Comercio y Servicios	7,867,264.33
	10	Desarrollo Humano Sustentable	6,217,358.20
	17	Fortalecimiento Institucional	301,543,117.09
			315,627,739.62
Por Capitulo			
	1000	SERVICIOS PERSONALES	72,489,202.78
	2000	MATERIALES Y SUMINISTROS	9,222,740.26
	3000	SERVICIOS GENERALES	229,850,612.02
	4000	TRANSFERENCIAS, SUBSIDIOS, SUBVENCIONES, PENSIONES Y JUBILACIONES	145,624.52
	5000	BIENES MUEBLES E INMUEBLES	3,919,560.04
			315,627,739.62
Por Proyecto/Proceso			
	1	Apoyar la labor del Titular del Ejecutivo en el fortalecimiento de los vínculos internacionales de J	7,867,264.33
	2	Contribuir al fortalecimiento de las relaciones del Gobierno del Estado.	21,392,459.47
	3	Fortalecimiento de la toma de decisiones, el cumplimiento de obligaciones y el desempeño del Gobernador	14,066,181.48
	4	Fortalecer la comunicación entre el Gobierno del Estado y la Ciudadanía	185,128,327.57
	5	Atención al jalisciense en el exterior	6,217,358.20
	6	Atención, gestión y seguimiento de las solicitudes de la ciudadanía al C. Gobernador del Estado	5,077,907.95
	7	Administrar y mantener en óptimas condiciones Casa Jalisco	4,234,172.61
	8	Apoyar la presencia y proyección de Jalisco en el ámbito nacional	3,005,417.94

Unidad presupuestal - Eje de Gobierno - Programa de gobierno Capitulo de gasto - Proyecto / Proceso			PRESUPUESTO EJERCIDO (Cifras preliminares a la cuenta pública anual)
	9	Soporte Administrativo a las distintas áreas que integran la Unidad de Dependencias Auxiliares.	35,269,794.91
	10	Apoyar el manejo de agenda y relaciones del C. Gobernador	19,484,209.35
	11	Brindar apoyo logístico para el mejor desahogo de la agenda del C. Gobernador	2,827,856.46
	12	Proyectos estratégicos coordinados del Gobierno del Estado	11,056,789.35
			315,627,739.62
PARTICIPACIONES			
Por Compromiso de gobierno			
	4	Buen Gobierno	7,539,213,799.48
			7,539,213,799.48
Por Programa de Gobierno			
	17	Fortalecimiento Institucional	7,539,213,799.48
			7,539,213,799.48
Por Capitulo			
	8000	PARTICIPACIONES Y APORTACIONES A MUNICIPIOS	7,539,213,799.48
			7,539,213,799.48
Por Proyecto/Proceso			
	1	Participaciones	7,539,213,799.48
			7,539,213,799.48
DEUDA PÚBLICA			
Por Compromiso de gobierno			
	4	Buen Gobierno	664,377,370.49
			664,377,370.49
Por Programa de Gobierno			
	17	Fortalecimiento Institucional	664,377,370.49
			664,377,370.49
Por Capitulo			
	9000	DEUDA PÚBLICA	664,377,370.49
			664,377,370.49
Por Proyecto/Proceso			
	1	Deuda Pública	664,377,370.49
			664,377,370.49
PODER JUDICIA L			
Por Compromiso de gobierno			
	3	Respeto y Justicia	750,329,201.60
			750,329,201.60
Por Programa de Gobierno			
	15	Seguridad Jurídica de Ciudadanos y Bienes	750,329,201.60
			750,329,201.60
Por Capitulo			
	4000	TRANSFERENCIAS, SUBSIDIOS, SUBVENCIONES, PENSIONES Y JUBILACIONES	750,329,201.60

Unidad presupuestal - Eje de Gobierno - Programa de gobierno Capitulo de gasto - Proyecto / Proceso			PRESUPUESTO EJERCIDO (Cifras preliminares a la cuenta pública anual)
			750,329,201.60
Por Proyecto/Proceso			
	1	Resolver las controversias de carácter administrativo y laboral	41,487,300.00
	2	Instituto de Investigaciones y capacitación electoral	55,540,091.54
	3	Sala permanente	650,583.00
	4	Impartir justicia sobre asuntos familiares, civiles y penales	259,550,100.00
	5	Apoyar, regular y vigilar los organos juridiccionales de primera instancia	393,101,127.06
			750,329,201.60
TRIBUNAL DE ARBITRAJE Y ESCALAFÓN			
Por Compromiso de gobierno			
	3	Respeto y Justicia	18,421,875.77
			18,421,875.77
Por Programa de Gobierno			
	12	Procuración de Justicia	18,421,875.77
			18,421,875.77
Por Capitulo			
	1000	SERVICIOS PERSONALES	16,863,385.43
	2000	MATERIALES Y SUMINISTROS	515,181.92
	3000	SERVICIOS GENERALES	932,729.47
	4000	TRANSFERENCIAS, SUBSIDIOS, SUBVENCIONES, PENSIONES Y JUBILACIONES	35,290.00
	5000	BIENES MUEBLES E INMUEBLES	75,288.95
			18,421,875.77
Por Proyecto/Proceso			
	1	IImpartición de justicia para los servidores públicos en materia laboral	18,421,875.77
			18,421,875.77
COMISIÓN ESTATAL DE DERECHOS HUMANOS			
Por Compromiso de gobierno			
	4	Buen Gobierno	69,490,700.00
			69,490,700.00
Por Programa de Gobierno			
	18	Derechos Humanos	69,490,700.00
			69,490,700.00
Por Capitulo			
	4000	TRANSFERENCIAS, SUBSIDIOS, SUBVENCIONES, PENSIONES Y JUBILACIONES	69,490,700.00
			69,490,700.00
Por Proyecto/Proceso			
	1	Defensa y divulgación de los Derechos Humanos para los que habitan y/o transitan en el Estado de Jalisco	69,490,700.00
			69,490,700.00
SECRETARÍA DE SEGURIDAD PÚBLICA, PREVENCIÓN Y READAPTACIÓN SOCIAL			
Por Compromiso de gobierno			

Unidad presupuestal - Eje de Gobierno - Programa de gobierno Capitulo de gasto - Proyecto / Proceso			PRESUPUESTO EJERCIDO (Cifras preliminares a la cuenta pública anual)
	3	Respeto y Justicia	1,829,123,559.69
			1,829,123,559.69
Por Programa de Gobierno			
	14	Seguridad Pública	1,829,123,559.69
			1,829,123,559.69
Por Capitulo			
	1000	SERVICIOS PERSONALES	1,081,285,797.33
	2000	MATERIALES Y SUMINISTROS	229,559,295.51
	3000	SERVICIOS GENERALES	128,926,393.25
	4000	TRANSFERENCIAS, SUBSIDIOS, SUBVENCIONES, PENSIONES Y JUBILACIONES	378,025,968.93
	5000	BIENES MUEBLES E INMUEBLES	11,326,104.67
			1,829,123,559.69
Por Proyecto/Proceso			
	1	Eficiente comunicación de poblaciones rurales de dificil acceso y extrema pobreza	635,935.43
	1	Calidad y eficiencia en los servicios que se brindan a la ciudadanía, en materia de seguridad publica	11,978,370.03
	1	Industria Jalisciense de Rehabilitación Social (INJALRESO) en la operación y administración continua	7,300,000.00
	2	Mejorar la percepción de seguridad y confianza en la SSPPRS	5,981,251.41
	3	Programa Anual de Inspección, conforme a los lineamientos establecidos por las autoridades competententes	5,273,513.45
	4	Operatividad eficiente en el desarrollo de los procesos jurídicos	10,184,628.49
	5	Calidad en el servicio de la seguridad publica para la disminución de los índices delictivos en el	819,875,143.49
	6	Información efectiva para el combate y Prevención del Delito	22,373,434.96
	7	Adecuada Readaptación del adulto y Adaptación del Adolescente	772,118,445.76
	8	Cumplimiento de condicionantes de los preliberados	21,272,807.47
	9	Fortalecimiento de los mecanismos de prevención del delito ampliando los servicios	12,751,099.40
	10	Atención eficiente de las Emergencias Ciudadanas	38,468,748.79
	11	Prestación adecuada de los servicios generales para cumplir eficazmente con los servicios de capacitación	21,878,957.31
	12	Eficiencia en la atención oportuna de los servicios prestados por la Dirección General Administrativo	74,895,972.56
	13	Fortalecer e incrementar la presencia ciudadana en la toma de decisiones en materia de seguridad	4,135,251.14
			1,829,123,559.69
APORTACIONES A MUNICIPIOS			
Por Compromiso de gobierno			
	4	Buen Gobierno	3,643,450,153.77
			3,643,450,153.77
Por Programa de Gobierno			
	17	Fortalecimiento Institucional	3,643,450,153.77
			3,643,450,153.77

Unidad presupuestal - Eje de Gobierno - Programa de gobierno Capitulo de gasto - Proyecto / Proceso			PRESUPUESTO EJERCIDO (Cifras preliminares a la cuenta pública anual)
Por Capitulo			
	8000	PARTICIPACIONES Y APORTACIONES A MUNICIPIOS	3,643,450,153.77
			3,643,450,153.77
Por Proyecto/Proceso			
	1	Aportaciones a Municipios	3,643,450,153.77
			3,643,450,153.77
INSTITUTO ELECTORAL Y DE PARTICIPACION CIUDADANA DEL ESTADO DE JALISCO			
Por Compromiso de gobierno			
	3	Respeto y Justicia	176,366,916.00
			176,366,916.00
Por Programa de Gobierno			
	16	Impulso al Desarrollo Democrático	176,366,916.00
			176,366,916.00
Por Capitulo			
	4000	TRANSFERENCIAS, SUBSIDIOS, SUBVENCIONES, PENSIONES Y JUBILACIONES	176,366,916.00
			176,366,916.00
Por Proyecto/Proceso			
	1	Instituto Electoral del Estado de Jalisco	176,366,916.00
			176,366,916.00
PROCURADURÍA SOCIAL			
Por Compromiso de gobierno			
	3	Respeto y Justicia	73,653,894.02
	4	Buen Gobierno	15,590,847.76
			89,244,741.78
Por Programa de Gobierno			
	15	Seguridad Jurídica de Ciudadanos y Bienes	73,653,894.02
	17	Fortalecimiento Institucional	15,590,847.76
			89,244,741.78
Por Capitulo			
	1000	SERVICIOS PERSONALES	78,709,376.91
	2000	MATERIALES Y SUMINISTROS	1,044,642.29
	3000	SERVICIOS GENERALES	6,279,239.93
	4000	TRANSFERENCIAS, SUBSIDIOS, SUBVENCIONES, PENSIONES Y JUBILACIONES	85,008.56
	5000	BIENES MUEBLES E INMUEBLES	3,126,474.09
			89,244,741.78
Por Proyecto/Proceso			
	1	Despacho del Procurador Social del Estado	15,590,847.76
	2	Subprocuraduría de la Defensoría de Oficio	29,138,778.70
	3	Subprocuraduría de la Representación Social	7,834,131.96
	4	Subprocuraduría de servicios jurídicos asistenciales	15,036,454.99
	5	Coordinación General de Regiones	16,021,426.76

Unidad presupuestal - Eje de Gobierno - Programa de gobierno Capitulo de gasto - Proyecto / Proceso			PRESUPUESTO EJERCIDO (Cifras preliminares a la cuenta pública anual)
	6	Dirección General de Visitaduría	5,623,101.61
			89,244,741.78
PROCURADURIA DE DESARROLLO URBANO			
Por Compromiso de gobierno			
	1	Empleo y Crecimiento	17,290,800.00
			17,290,800.00
Por Programa de Gobierno			
	4	Desarrollo de Infraestructura Productiva	17,290,800.00
			17,290,800.00
Por Capitulo			
	4000	TRANSFERENCIAS, SUBSIDIOS, SUBVENCIONES, PENSIONES Y JUBILACIONES	17,290,800.00
			17,290,800.00
Por Proyecto/Proceso			
	1	Procuración de la observancia de la normatividad urbana	17,290,800.00
			17,290,800.00
SECRETARÍA DE MEDIO AMBIENTE PARA EL DESARROLLO SUSTENTABLE			
Por Compromiso de gobierno			
	2	Desarrollo Social	68,195,322.61
			68,195,322.61
Por Programa de Gobierno			
	11	Preservación y Restauración del Medio Ambiente	68,195,322.61
			68,195,322.61
Por Capitulo			
	1000	SERVICIOS PERSONALES	49,246,679.27
	2000	MATERIALES Y SUMINISTROS	2,374,717.67
	3000	SERVICIOS GENERALES	9,631,697.60
	4000	TRANSFERENCIAS, SUBSIDIOS, SUBVENCIONES, PENSIONES Y JUBILACIONES	48,811.42
	5000	BIENES MUEBLES E INMUEBLES	6,893,416.65
	6000	INVERSIÓN PÚBLICA DEL ESTADO	0.00
			68,195,322.61
Por Proyecto/Proceso			
	1	Establecer políticas para la conservación de los recursos naturales, la prevención	20,761,531.82
	2	Impulsar el fortalecimiento institucional mediante una gestión eficiente para el cumplimiento	10,599,707.39
	3	Reducción de Impactos Negativos al Medio Ambiente, generados por la ejecución de proyectos de desarrollo	7,851,919.15
	4	Se implementaron instrumentos de política ambiental fortaleciendo la gestión del desarrollo sustentable	6,649,754.91
	5	Mejoramiento ambiental	54,146.50
	6	Mejorar la cobertura en la zona metropolitana de Guadalajara y en el resto del Estado del programa	4,502,391.44
	7	Operación de la Procuraduría Estatal de Protección al Ambiente	17,775,871.40
			68,195,322.61

Unidad presupuestal - Eje de Gobierno - Programa de gobierno Capitulo de gasto - Proyecto / Proceso			PRESUPUESTO EJERCIDO (Cifras preliminares a la cuenta pública anual)
SECRETARIA DE DESARROLLO HUMANO			
Por Compromiso de gobierno			
	2	Desarrollo Social	1,460,124,964.71
			1,460,124,964.71
Por Programa de Gobierno			
	10	Desarrollo Humano Sustentable	1,460,124,964.71
			1,460,124,964.71
Por Capitulo			
	1000	SERVICIOS PERSONALES	50,178,701.91
	2000	MATERIALES Y SUMINISTROS	3,033,167.95
	3000	SERVICIOS GENERALES	16,760,542.34
	4000	TRANSFERENCIAS, SUBSIDIOS, SUBVENCIONES, PENSIONES Y JUBILACIONES	1,386,558,473.78
	5000	BIENES MUEBLES E INMUEBLES	3,594,078.73
			1,460,124,964.71
Por Proyecto/Proceso			
	1	Atención a niños y adolescentes en situación de pobreza y vulnerabilidad	22,191,700.00
	1	Administración de la Comisión Estatal Indígena	3,500,000.00
	1	Infraestructura para el desarrollo local	398,763,853.40
	1	Integración y Fortalecimiento Familiar	146,709,378.86
	1	Asilos para personas de la 3ra edad	5,041,899.00
	2	Políticas públicas para el desarrollo social y humano	35,107,505.43
	2	Salas de velación	2,020,200.00
	2	Integración sociofamiliar y económica de las personas con discapacidad	39,125,540.25
	3	Capacitación para la mejora de los servicios asistenciales ofertados por organizaciones civiles	2,130,708.12
	3	Oportunidades para los Adultos Mayores	43,149,656.14
	3	Unidad asistencial para indigentes	8,540,500.00
	4	Centro de terapias especiales	820,100.00
	4	Protección a la infancia con derechos y valores	193,242,807.53
	4	Impulso al cumplimiento de la Convención sobre los derechos del niño	627,492.37
	5	Centros de capacitación para el trabajo	6,748,600.00
	5	Control de ejecución, operación y supervisión de los Programas Sociales	9,949,433.08
	5	Desarrollo de comunidades marginadas y atención a etnias	43,170,955.29
	6	Consejo Estatal de Familia	3,442,810.84
	6	Albergues infantiles (Casa Hogar del Buen Pastor)	367,608.26
	6	Fortalecimiento de la participación y vinculación social	25,993,425.39
	7	Apoyo alimentario a población desamparada (Organismo de Nutrición Infantil, A.C.)	172,991.74
	7	Atención a Grupos Vulnerables	2,709,509.26
	7	Consejo Estatal para la Prevención y Atención de la Violencia Intrafamiliar	7,192,500.00
	8	Acciones de apoyo social coordinadas e integradas	85,801,995.77
	8	Apoyo a organismos de invidentes	167,100.00

Unidad presupuestal - Eje de Gobierno - Programa de gobierno Capitulo de gasto - Proyecto / Proceso			PRESUPUESTO EJERCIDO (Cifras preliminares a la cuenta pública anual)
	9	Programa Llega	104,687,510.56
	10	Adultos Mayores	101,936,679.09
	11	Viviendas equipadas, rehabilitadas y mejoradas	139,346,556.54
	12	Apoyo a la administración de la Secretaría de Desarrollo Humano	27,465,947.79
			1,460,124,964.71
SECRETARIA DE TRABAJO Y PREVISION SOCIAL			
Por Compromiso de gobierno			
	1	Empleo y Crecimiento	53,433,135.44
	3	Respeto y Justicia	95,263,037.55
	4	Buen Gobierno	33,169,763.45
			181,865,936.44
Por Programa de Gobierno			
	3	Fomento a la Industria, Comercio y Servicios	41,051,770.22
	6	Generación de Empleo y Seguridad Laboral	12,381,365.22
	12	Procuración de Justicia	95,263,037.55
	17	Fortalecimiento Institucional	33,169,763.45
			181,865,936.44
Por Capitulo			
	1000	SERVICIOS PERSONALES	128,323,174.80
	2000	MATERIALES Y SUMINISTROS	3,099,308.14
	3000	SERVICIOS GENERALES	13,159,030.19
	4000	TRANSFERENCIAS, SUBSIDIOS, SUBVENCIONES, PENSIONES Y JUBILACIONES	5,723.34
	5000	BIENES MUEBLES E INMUEBLES	37,278,699.97
			181,865,936.44
Por Proyecto/Proceso			
	1	Impartición de Justicia Laboral	84,460,975.71
	2	Procuración de Justicia Laboral	10,802,061.84
	3	Asesoría y vigilancia del cumplimiento de las normas laborales	12,381,365.22
	4	Asistencia y capacitación para el empleo	41,051,770.22
	5	Apoyo administrativo a las áreas de la Secretaría del Trabajo y Previsión Social	33,169,763.45
			181,865,936.44
INSTITUTO DE TRANSPARENCIA E INFORMACIÓN PÚBLICA DEL ESTADO DE JALISCO			
Por Compromiso de gobierno			
	4	Buen Gobierno	15,282,000.00
			15,282,000.00
Por Programa de Gobierno			
	17	Fortalecimiento Institucional	15,282,000.00
			15,282,000.00
Por Capitulo			
	4000	TRANSFERENCIAS, SUBSIDIOS, SUBVENCIONES, PENSIONES Y JUBILACIONES	15,282,000.00
			15,282,000.00

Unidad presupuestal - Eje de Gobierno - Programa de gobierno Capitulo de gasto - Proyecto / Proceso			PRESUPUESTO EJERCIDO (Cifras preliminares a la cuenta pública anual)
Por Proyecto/Proceso			
	1	Garantía del derecho de acceso a la información pública	5,086,947.00
	2	Defensa jurídica de los intereses del Instituto	1,841,651.00
	3	Promoción de la cultura de la Transparencia	3,088,593.00
	4	Planeación, desarrollo y gestión administrativa	5,264,809.00
			15,282,000.00
CONSEJO ECONÓMICO Y SOCIAL DEL ESTADO DE JALISCO PARA EL DESARROLLO Y LA COMPETITIVIDAD			
Por Compromiso de gobierno			
	1	Empleo y Crecimiento	13,017,900.00
			13,017,900.00
Por Programa de Gobierno			
	3	Fomento a la Industria, Comercio y Servicios	13,017,900.00
			13,017,900.00
Por Capitulo			
	4000	TRANSFERENCIAS, SUBSIDIOS, SUBVENCIONES, PENSIONES Y JUBILACIONES	13,017,900.00
			13,017,900.00
Por Proyecto/Proceso			
	1	Consejo econonómico y Social del Estado de Jalisco para el desarrollo y la competitividad	13,017,900.00
			13,017,900.00

2.18. Inversión Pública 2008

UP	DESCRIPCIÓN DE LA UNIDAD PRESUPUESTAL	"PRESUPUESTO EJERCIDO 2008 (Cifras preliminares a la cuenta pública anual)"	%
03	SECRETARÍA GENERAL DE GOBIERNO	0	0.00%
04	SECRETARÍA DE FINANZAS	102,515,686	1.22%
05	SECRETARÍA DE DESARROLLO URBANO	5,146,452,272	61.11%
06	SECRETARÍA DE DESARROLLO RURAL	920,573,452	10.93%
07	SECRETARÍA DE PROMOCIÓN ECONÓMICA	77,318,000	0.92%
08	SECRETARÍA DE TURISMO	46,437,257	0.55%
09	SECRETARÍA DE EDUCACIÓN	1,029,108,498	12.22%
10	SECRETARÍA DE CULTURA	160,192,634	1.90%
13	SECRETARÍA DE ADMINISTRACIÓN	21,383,910	0.25%
16	SECRETARÍA DE PLANEACIÓN	454,165,490	5.39%
28	SECRETARÍA DE MEDIO AMBIENTE PARA EL DESARROLLO SUSTENTABLE	0	0.00%
29	SECRETARÍA DE DESARROLLO HUMANO	463,977,204	5.51%
		8,422,124,402	**100.00%**

2.19. Objeto del Gasto 2008

UP	ORG	PARTIDA	DESTINO	UNIDAD - PARTIDA PRESUPUESTAL	PRESUPUESTO EJERCIDO (Cifras preliminares a la cuenta pública anual)
				PODER LEGISLATIVO	
01	00	4101	00	Poder Legislativo	618,630,300.00
01	00	4601	01	Responsabilidad Patrimonial del Estado , Poder Legislativo	0.00
				Total Capitulo 4000	**618,630,300.00**
				Total Dependencia	**618,630,300.00**
				DESPACHO DEL GOBERNADOR	
02	00	1101	00	Sueldo base, Sueldo base	3,840,993.00
02	00	1301	00	Prima quinquenal por años de servicios efectivos prestados	19,008.08
02	00	1311	00	Prima vacacional y dominical	48,236.52
02	00	1312	00	Aguinaldo	480,997.79
02	00	1325	00	Estímulo por el día del servidor público	65,554.71
02	00	1401	00	Cuotas a pensiones	175,094.03
02	00	1402	00	Cuotas para la vivienda	105,056.13
02	00	1404	00	Cuotas al IMSS por enfermedades y maternidad	75,835.47
02	00	1405	00	Cuotas para el Sistema de Ahorro para el Retiro (SAR)	39,139.28
02	00	1601	00	Ayuda para despensa	114,215.00
02	00	1602	00	Ayuda para pasajes	73,687.00
02	00	1701	00	Impacto al salario en el transcurso del año	0.00
				Total Capitulo 1000	**5,037,817.01**
02	00	2101	00	Material de oficina	13,228.87
02	00	2102	00	Material de limpieza	10,479.26
02	00	2105	00	Materiales y útiles de impresión y reproducción	1,173.00
02	00	2106	00	Accesorios, materiales y útiles de equipo de cómputo electrónico	13,119.52
02	00	2201	00	Alimentación para servidores públicos estatales	86,807.47
02	00	2204	00	Utensilios para el servicio de alimentación	4,158.58
02	00	2301	00	Materias primas	0.00
02	00	2302	00	Refacciones, accesorios y herramientas menores	23,000.00
02	00	2404	00	Material eléctrico	9,977.27
02	00	2503	00	Medicinas y productos farmacéuticos	2,026.69
02	00	2601	00	Combustibles	100,000.00
02	00	2602	00	Lubricantes y aditivos	0.00
				Total Capitulo 2000	**263,970.66**
02	00	3101	00	Servicio postal	0.00
02	00	3103	00	Servicio telefónico	689,532.62
02	00	3104	00	Servicio de energía eléctrica	295,000.00
02	00	3203	00	Arrendamiento de maquinaria y equipo	0.00
02	00	3207	00	Subrogaciones	0.00
02	00	3304	00	Capacitación especializada	0.00

UP	ORG	PARTIDA	DESTINO	UNIDAD - PARTIDA PRESUPUESTAL	PRESUPUESTO EJERCIDO (Cifras preliminares a la cuenta pública anual)
02	00	3404	00	Seguros	48,622.49
02	00	3408	00	Otros impuestos y derechos	14,331.00
02	00	3501	00	Mantenimiento y conservación de mobiliario y equipo de oficina	7,650.00
02	00	3502	00	Mantenimiento y conservación de equipo de cómputo	0.00
02	00	3503	00	Mantenimiento y conservación de maquinaria y equipo de transporte	132,012.31
02	00	3504	00	Mantenimiento y conservación de instalaciones	9,352.03
02	00	3507	00	Servicios de lavandería, limpieza, higiene y fumigación	20,596.85
02	00	3602	00	Impresiones de papelería oficial	7,762.50
02	00	3604	00	Servicio de telecomunicaciones	0.00
02	00	3701	00	Pasajes	95,643.33
02	00	3702	00	Viáticos	186,810.07
				Total Capitulo 3000	**1,507,313.20**
02	00	4602	00	Erogaciones contingentes	0.00
				Total Capitulo 4000	**0.00**
02	00	5101	00	Mobiliario	2,880.75
02	00	5102	00	Equipo de oficina	6,279.00
02	00	5204	00	Equipo de telefonía y telecomunicaciones	0.00
02	00	5301	00	Vehículos y equipo terrestre	0.00
				Total Capitulo 5000	**9,159.75**
				Total Dependencia	**6,818,260.62**
			SECRETARÍA GENERAL DE GOBIERNO		
03	00	1101	00	Sueldo base, Sueldo base	116,135,781.98
03	00	1101	03	Sueldo base, Sueldo excedente	1,133,940.89
03	00	1104	00	Sobresueldos	1,465,980.40
03	00	1207	00	Honorarios por servicios profesionales	1,294,813.50
03	00	1301	00	Prima quinquenal por años de servicios efectivos prestados	1,043,915.60
03	00	1311	00	Prima vacacional y dominical	1,618,838.38
03	00	1312	00	Aguinaldo	16,487,425.00
03	00	1325	00	Estímulo por el día del servidor público	5,156,844.90
03	00	1401	00	Cuotas a pensiones	5,989,438.25
03	00	1402	00	Cuotas para la vivienda	3,593,660.51
03	00	1404	00	Cuotas al IMSS por enfermedades y maternidad	5,160,105.76
03	00	1405	00	Cuotas para el Sistema de Ahorro para el Retiro (SAR)	2,292,592.28
03	00	1601	00	Ayuda para despensa	8,298,841.50
03	00	1602	00	Ayuda para pasajes	5,343,859.00
03	00	1701	00	Impacto al salario en el transcurso del año	0.00
				Total Capitulo 1000	**175,016,037.95**
03	00	2101	00	Material de oficina	1,315,510.73
03	00	2102	00	Material de limpieza	663,390.05
03	00	2103	00	Material didáctico	41,969.26
03	00	2104	00	Material estadístico y geográfico	7,549.50

UP	ORG	PARTIDA	DESTINO	UNIDAD - PARTIDA PRESUPUESTAL	PRESUPUESTO EJERCIDO (Cifras preliminares a la cuenta pública anual)
03	00	2105	00	Materiales y útiles de impresión y reproducción	1,772,019.31
03	00	2106	00	Accesorios, materiales y útiles de equipo de cómputo electrónico	1,384,660.40
03	00	2201	00	Alimentación para servidores públicos estatales	964,578.90
03	00	2204	00	Utensilios para el servicio de alimentación	37,075.51
03	00	2302	00	Refacciones, accesorios y herramientas menores	280,741.61
03	00	2401	00	Materiales de construcción y de reparación	79,503.79
03	00	2402	00	Estructuras y manufacturas	114,332.53
03	00	2403	00	Materiales complementarios	89,026.22
03	00	2404	00	Material eléctrico	242,758.18
03	00	2502	00	Plaguicidas, abonos y fertilizantes	2,673.85
03	00	2503	00	Medicinas y productos farmacéuticos	13,994.19
03	00	2506	00	Materiales y suministros médicos	8,082.56
03	00	2507	00	Materiales y suministros de laboratorio	63,139.55
03	00	2601	00	Combustibles	2,412,538.63
03	00	2602	00	Lubricantes y aditivos	5,904.99
03	00	2701	00	Vestuario, uniformes y blancos	771,105.49
03	00	2702	00	Prendas de protección	17,848.09
03	00	2703	00	Artículos deportivos	8,299.35
				Total Capitulo 2000	**10,296,702.69**
03	00	3101	00	Servicio postal	46,337.83
03	00	3102	00	Servicio telegráfico	0.00
03	00	3103	00	Servicio telefónico	3,271,504.57
03	00	3104	00	Servicio de energía eléctrica	2,725,300.00
03	00	3201	00	Arrendamiento de edificios y locales	1,673,540.00
03	00	3203	00	Arrendamiento de maquinaria y equipo	577,981.97
03	00	3204	00	Arrendamiento de equipo de cómputo	509,247.69
03	00	3205	00	Arrendamiento de vehículos	7,130.00
03	00	3207	00	Subrogaciones	0.00
03	00	3302	00	Capacitación institucional	22,264.00
03	00	3303	00	Estudios diversos	40,322.54
03	00	3304	00	Capacitación especializada	40,910.04
03	00	3402	00	Fletes y maniobras	72,917.76
03	00	3403	00	Servicios de vigilancia	2,400.00
03	00	3404	00	Seguros	3,144,410.36
03	00	3408	00	Otros impuestos y derechos	368,700.85
03	00	3501	00	Mantenimiento y conservación de mobiliario y equipo de oficina	271,282.77
03	00	3502	00	Mantenimiento y conservación de equipo de cómputo	507,377.38
03	00	3503	00	Mantenimiento y conservación de maquinaria y equipo de transporte	2,168,481.89
03	00	3504	00	Mantenimiento y conservación de instalaciones	2,487,220.64
03	00	3506	00	Mantenimiento y conservación de maquinaria y equipo de trabajo específico	226,464.88

UP	ORG	PARTIDA	DESTINO	UNIDAD - PARTIDA PRESUPUESTAL	PRESUPUESTO EJERCIDO (Cifras preliminares a la cuenta pública anual)
03	00	3507	00	Servicios de lavandería, limpieza, higiene y fumigación	510,384.25
03	00	3601	00	Gastos de difusión, publicaciones y edición de trabajos de Gobierno	702,972.11
03	00	3602	00	Impresiones de papelería oficial	713,823.24
03	00	3604	00	Servicio de telecomunicaciones	213,175.00
03	00	3701	00	Pasajes	665,582.19
03	00	3702	00	Viáticos	3,083,341.04
03	00	3704	00	Traslado de personal	0.00
03	00	3802	00	Congresos, convenciones y exposiciones	5,170,100.38
				Total Capitulo 3000	**29,223,173.38**
03	00	4602	00	Erogaciones contingentes	3,006.00
				Total Capitulo 4000	**3,006.00**
03	00	5101	00	Mobiliario	664,424.87
03	00	5102	00	Equipo de oficina	304,843.66
03	00	5103	00	Equipo educacional y recreativo	8,987.50
03	00	5202	00	Maquinaria y equipo industrial	226,525.23
03	00	5204	00	Equipo de telefonía y telecomunicaciones	295,783.20
03	00	5205	00	Maquinaria y equipo electrónico	4,973.75
03	00	5206	00	Equipo de computación electrónico.	4,646,087.21
03	00	5207	00	Maquinaria y equipo diverso	0.00
03	00	5301	00	Vehículos y equipo terrestre	938,868.87
03	00	5501	00	Herramientas y máquinas-herramienta	84,053.27
03	00	5502	00	Refacciones y accesorios mayores	0.00
03	00	5702	00	Terrenos	0.00
03	00	5802	02	Complementarias, Modernización del Registro Público de la Propiedad y Comercio	55,935,794.56
				Total Capitulo 5000	**63,110,342.12**
03	04	4106	00	Unidad Estatal de Protección Civil , Gastos de operación	84,129,900.00
03	04	4106	03	Unidad Estatal de Protección Civil , Fortalecimiento de las Percepciones Económicas para el Personal Operativo	5,000,000.00
03	11	4102	00	Instituto de Estudios del Federalismo "Prisciliano Sánchez", Aportación Estatal	6,142,862.00
03	13	4104	00	Instituto Jalisciense de las Mujeres , Aportación Estatal	18,956,999.99
03	14	4103	00	Instituto Jalisciense de la Juventud, Aportación Estatal	10,735,000.00
03	16	4108	00	Instituto Jalisciense de la Pirotécnia, Aportación Estatal	0.00
03	17	4165	00	Procuraduría de la Defensa Fiscal y Administrativa del Estado de Jalisco y sus Municipios, Aportación Estatal	0.00
03	18	4130	00	Trompo Mágico, Museo Interactivo	44,071,900.00
				Total Capitulo 4000	**169,036,661.99**
				Total Dependencia	**446,685,924.13**
			SECRETARÍA DE FINANZAS		
04	00	1101	00	Sueldo base, Sueldo base	235,487,841.31
04	00	1101	03	Sueldo base, Sueldo excedente	136,218.88

UP	ORG	PARTIDA	DESTINO	UNIDAD - PARTIDA PRESUPUESTAL	PRESUPUESTO EJERCIDO (Cifras preliminares a la cuenta pública anual)
04	00	1104	00	Sobresueldos	4,295,540.24
04	00	1201	00	Honorarios por servicios personales	1,824,659.50
04	00	1207	00	Honorarios por servicios profesionales	0.00
04	00	1301	00	Prima quinquenal por años de servicios efectivos prestados	3,556,337.97
04	00	1311	00	Prima vacacional y dominical	3,317,187.67
04	00	1312	00	Aguinaldo	33,338,368.05
04	00	1325	00	Estímulo por el día del servidor público	53,144.87
04	00	1401	00	Cuotas a pensiones	12,174,592.34
04	00	1402	00	Cuotas para la vivienda	7,304,731.33
04	00	1404	00	Cuotas al IMSS por enfermedades y maternidad	13,099,104.08
04	00	1405	00	Cuotas para el Sistema de Ahorro para el Retiro (SAR)	4,737,771.31
04	00	1601	00	Ayuda para despensa	17,263,109.75
04	00	1602	00	Ayuda para pasajes	10,905,975.51
04	00	1701	00	Impacto al salario en el transcurso del año	0.00
				Total Capitulo 1000	**347,494,582.81**
04	00	2101	00	Material de oficina	1,620,065.27
04	00	2102	00	Material de limpieza	390,992.25
04	00	2103	00	Material didáctico	32,379.27
04	00	2105	00	Materiales y útiles de impresión y reproducción	45,761.56
04	00	2106	00	Accesorios, materiales y útiles de equipo de cómputo electrónico	2,782,617.23
04	00	2201	00	Alimentación para servidores públicos estatales	973,951.27
04	00	2204	00	Utensilios para el servicio de alimentación	21,630.14
04	00	2302	00	Refacciones, accesorios y herramientas menores	133,042.46
04	00	2401	00	Materiales de construcción y de reparación	21,841.99
04	00	2402	00	Estructuras y manufacturas	44,944.17
04	00	2403	00	Materiales complementarios	15,037.21
04	00	2404	00	Material eléctrico	69,403.10
04	00	2501	00	Sustancias químicas	180.35
04	00	2502	00	Plaguicidas, abonos y fertilizantes	33,575.87
04	00	2503	00	Medicinas y productos farmacéuticos	36,548.57
04	00	2506	00	Materiales y suministros médicos	929.56
04	00	2507	00	Materiales y suministros de laboratorio	26,642.14
04	00	2601	00	Combustibles	913,686.53
04	00	2602	00	Lubricantes y aditivos	3,758.03
04	00	2701	00	Vestuario, uniformes y blancos	95,640.59
04	00	2702	00	Prendas de protección	77,218.50
04	00	2703	00	Artículos deportivos	1,571.16
04	00	2901	00	Registro e Identificación Vehicular, Placas para registro	50,245,126.59
04	00	2901	01	Registro e Identificación Vehicular, Programa de Refrendo Vehicular	11,591,520.62
				Total Capitulo 2000	**69,178,064.43**
04	00	3101	00	Servicio postal	231,782.97

UP	ORG	PARTIDA	DESTINO	UNIDAD - PARTIDA PRESUPUESTAL	PRESUPUESTO EJERCIDO (Cifras preliminares a la cuenta pública anual)
04	00	3103	00	Servicio telefónico	12,467,596.59
04	00	3104	00	Servicio de energía eléctrica	6,611,682.00
04	00	3105	00	Servicio de agua potable	31,142.47
04	00	3201	00	Arrendamiento de edificios y locales	5,443,453.78
04	00	3203	00	Arrendamiento de maquinaria y equipo	492,785.43
04	00	3204	00	Arrendamiento de equipo de cómputo	6,818,504.06
04	00	3206	00	Arrendamientos especiales	114,737.18
04	00	3207	00	Subrogaciones	0.00
04	00	3303	00	Estudios diversos	1,357,217.39
04	00	3303	01	Estudios diversos, Programa de Innovación Gubernamental	14,028,800.34
04	00	3402	00	Fletes y maniobras	53,880.86
04	00	3404	00	Seguros	3,382,078.55
04	00	3405	00	Intereses, descuentos y otros servicios bancarios	11,051,695.92
04	00	3408	00	Otros impuestos y derechos	145,163.50
04	00	3501	00	Mantenimiento y conservación de mobiliario y equipo de oficina	308,400.79
04	00	3502	00	Mantenimiento y conservación de equipo de cómputo	7,412,939.86
04	00	3503	00	Mantenimiento y conservación de maquinaria y equipo de transporte	735,083.53
04	00	3504	00	Mantenimiento y conservación de instalaciones	12,797,297.97
04	00	3507	00	Servicios de lavandería, limpieza, higiene y fumigación	910,891.19
04	00	3601	00	Gastos de difusión, publicaciones y edición de trabajos de Gobierno	699,843.59
04	00	3602	00	Impresiones de papelería oficial	12,931,228.23
04	00	3604	00	Servicio de telecomunicaciones	50,092.82
04	00	3701	00	Pasajes	723,884.78
04	00	3702	00	Viáticos	2,703,415.17
04	00	3704	00	Traslado de personal	1,166.00
04	00	3802	00	Congresos, convenciones y exposiciones	326,616.82
				Total Capitulo 3000	**101,831,381.79**
04	00	4304	02	Instituciones sin fines de lucro , IAP de Jalisco y sus Municipios, A.C.	3,003,000.00
04	00	4601	02	Responsabilidad Patrimonial del Estado , Poder Ejecutivo	68,612.45
04	00	4602	00	Erogaciones contingentes	57,587.50
04	00	4603	01	Erogaciones Imprevistas , Por Acuerdo del C. Gobernador	514,573,086.00
04	00	4603	02	Erogaciones Imprevistas , Provisión al Fondo de Desastres	74,795,066.43
04	00	4701	00	Instituto para el Desarrollo Técnico de las Haciendas Públicas (INDETEC)	1,229,970.00
				Total Capitulo 4000	**593,727,322.38**
04	00	5101	00	Mobiliario	905,812.26
04	00	5102	00	Equipo de oficina	457,129.29
04	00	5204	00	Equipo de telefonía y telecomunicaciones	4,830.00
04	00	5206	00	Equipo de computación electrónico.	756,169.23
04	00	5301	00	Vehículos y equipo terrestre	1,278,865.99

UP	ORG	PARTIDA	DESTINO	UNIDAD - PARTIDA PRESUPUESTAL	PRESUPUESTO EJERCIDO (Cifras preliminares a la cuenta pública anual)
04	00	5802	01	Complementarias, Proyecto de encriptación de información	19,668,475.42
				Total Capitulo 5000	**23,071,282.19**
04	00	8302	01	Subsidio a Municipios, Por Acuerdo del C. Gobernador	71,989,064.54
04	00	8302	02	Subsidio a Municipios, Infraestructura en los Municipios	96,376,256.21
				Total Capitulo 8000	**168,365,320.75**
				Total Dependencia	**1,303,667,954.35**
			SECRETARÍA DE DESARROLLO URBANO		
05	00	1101	00	Sueldo base, Sueldo base	69,138,214.50
05	00	1101	03	Sueldo base, Sueldo excedente	592,487.70
05	00	1104	00	Sobresueldos	830,666.04
05	00	1207	00	Honorarios por servicios profesionales	0.00
05	00	1301	00	Prima quinquenal por años de servicios efectivos prestados	784,299.88
05	00	1311	00	Prima vacacional y dominical	977,494.52
05	00	1312	00	Aguinaldo	9,794,851.42
05	00	1325	00	Estímulo por el día del servidor público	2,873,314.29
05	00	1401	00	Cuotas a pensiones	3,578,568.26
05	00	1402	00	Cuotas para la vivienda	2,147,136.93
05	00	1404	00	Cuotas al IMSS por enfermedades y maternidad	3,173,136.12
05	00	1405	00	Cuotas para el Sistema de Ahorro para el Retiro (SAR)	1,351,387.70
05	00	1601	00	Ayuda para despensa	5,238,373.00
05	00	1602	00	Ayuda para pasajes	3,271,885.50
05	00	1701	00	Impacto al salario en el transcurso del año	0.00
				Total Capitulo 1000	**103,751,815.86**
05	00	2101	00	Material de oficina	644,229.14
05	00	2102	00	Material de limpieza	269,155.16
05	00	2103	00	Material didáctico	2,914.26
05	00	2104	00	Material estadístico y geográfico	2,340.00
05	00	2105	00	Materiales y útiles de impresión y reproducción	42,450.79
05	00	2106	00	Accesorios, materiales y útiles de equipo de cómputo electrónico	426,660.41
05	00	2201	00	Alimentación para servidores públicos estatales	377,211.27
05	00	2204	00	Utensilios para el servicio de alimentación	16,863.44
05	00	2302	00	Refacciones, accesorios y herramientas menores	269,412.60
05	00	2401	00	Materiales de construcción y de reparación	67,262.55
05	00	2402	00	Estructuras y manufacturas	37,037.52
05	00	2403	00	Materiales complementarios	957.95
05	00	2404	00	Material eléctrico	51,896.65
05	00	2503	00	Medicinas y productos farmacéuticos	2,713.88
05	00	2507	00	Materiales y suministros de laboratorio	1,555.42
05	00	2601	00	Combustibles	1,786,211.36
05	00	2602	00	Lubricantes y aditivos	9,320.77
05	00	2701	00	Vestuario, uniformes y blancos	159,045.17

UP	ORG	PARTIDA	DESTINO	UNIDAD - PARTIDA PRESUPUESTAL	PRESUPUESTO EJERCIDO (Cifras preliminares a la cuenta pública anual)
05	00	2702	00	Prendas de protección	83,356.51
				Total Capitulo 2000	**4,250,594.85**
05	00	3101	00	Servicio postal	30,947.80
05	00	3102	00	Servicio telegráfico	0.00
05	00	3103	00	Servicio telefónico	1,595,426.63
05	00	3104	00	Servicio de energía eléctrica	2,502,000.00
05	00	3104	01	Servicio de energía eléctrica, Alumbrado Público en Obras de Infraestructura	10,480,926.00
05	00	3105	00	Servicio de agua potable	955.25
05	00	3201	00	Arrendamiento de edificios y locales	93,597.78
05	00	3203	00	Arrendamiento de maquinaria y equipo	577,240.73
05	00	3207	00	Subrogaciones	0.00
05	00	3303	00	Estudios diversos	175,367.23
05	00	3304	00	Capacitación especializada	48,731.25
05	00	3404	00	Seguros	3,013,241.80
05	00	3408	00	Otros impuestos y derechos	256,967.20
05	00	3501	00	Mantenimiento y conservación de mobiliario y equipo de oficina	100,743.18
05	00	3502	00	Mantenimiento y conservación de equipo de cómputo	246,735.25
05	00	3503	00	Mantenimiento y conservación de maquinaria y equipo de transporte	1,676,373.81
05	00	3504	00	Mantenimiento y conservación de instalaciones	325,419.88
05	00	3506	00	Mantenimiento y conservación de maquinaria y equipo de trabajo específico	5,853.50
05	00	3507	00	Servicios de lavandería, limpieza, higiene y fumigación	36,635.26
05	00	3601	00	Gastos de difusión, publicaciones y edición de trabajos de Gobierno	22,886,924.80
05	00	3602	00	Impresiones de papelería oficial	4,485.00
05	00	3604	00	Servicio de telecomunicaciones	51,821.91
05	00	3701	00	Pasajes	288,543.78
05	00	3702	00	Viáticos	5,844,351.70
05	00	3704	00	Traslado de personal	16,691.00
05	00	3704	01	Traslado de personal, Programa de supervisión de Inversión Pública	0.00
05	00	3802	00	Congresos, convenciones y exposiciones	2,278,024.55
				Total Capitulo 3000	**52,538,005.29**
05	00	4203	01	Desarrollo de Infraestructura del Sistema de Agua , Abastecimiento de Agua para la Zona Conurbada de Guadalajara	97,306,612.40
05	00	4203	02	Desarrollo de Infraestructura del Sistema de Agua , Saneamiento de Agua para la Zona Conurbada de Guadalajara	182,804,787.86
05	00	4203	03	Desarrollo de Infraestructura del Sistema de Agua , Aportación Federal para el Abastecimiento de Agua para la Zona Conurbada de Guadalajara	47,387,817.00
05	00	4203	04	Desarrollo de Infraestructura del Sistema de Agua , Aportación Federal para el Saneamiento de Agua para la Zona Conurbada de Guadalajara	162,387,299.00

UP	ORG	PARTIDA	DESTINO	UNIDAD - PARTIDA PRESUPUESTAL	PRESUPUESTO EJERCIDO (Cifras preliminares a la cuenta pública anual)
05	00	4211	00	Desarrollo del Proyecto de la Ciudad Judicial	77,880,614.45
05	00	4212	00	Fideicomiso para el Desarrollo Regional Centro Occidente (FIDERCO)	1,000,000.00
05	00	4213	00	Fondo para el Consejo Metropolitano	2,142,282,067.94
05	00	4227	00	Desarrollo de infraestructura en los municipios, Desarrollo de Infraestructura en los Municipios	5,623,067.60
05	00	4227	07	Desarrollo de infraestructura en los municipios, Acueducto, municipio de Tepatitlan de Morelos	3,834,517.00
05	00	4227	08	Desarrollo de infraestructura en los municipios, Construcción de la Escuela del Mariachi de Cocula	5,800,000.00
05	00	4227	09	Desarrollo de infraestructura en los municipios, Bardeado, alumbrado, sistema de riego, sanitarios de unidad deportiva municipal en el municipio de El Grullo	2,320,000.00
05	00	4227	10	Desarrollo de infraestructura en los municipios, Construcción de portales Zona Centro en el municipio de La Manzanilla de la Paz	290,000.00
05	00	4227	11	Desarrollo de infraestructura en los municipios, Concreto hidráulico y obras complementarias calle Alhóndiga segunda etapa en el municipio de San Martín Hidalgo	1,160,000.00
05	00	4227	12	Desarrollo de infraestructura en los municipios, Pavimento zampeado (Empedrado) en el municipio de Cocula	1,096,958.00
05	00	4227	13	Desarrollo de infraestructura en los municipios, Remodelación de la presidencia municipal en el municipio de Tuxpan	1,835,917.00
05	00	4227	14	Desarrollo de infraestructura en los municipios, Carriles de aceleración y desaceleración, terminación de paradores (autobuses) en el Ingreso a la ciudad de Tuxpan en el municipio de Tuxpan	580,000.00
05	00	4227	15	Desarrollo de infraestructura en los municipios, Unidad deportiva, terminación del estadio y remodelación de áreas deportivas en el municipio de Tuxpan	1,296,561.00
05	00	4227	16	Desarrollo de infraestructura en los municipios, Construcción de guardería - estancia infantil en el municipio de Tamazula de Gordiano	580,000.00
05	00	4227	17	Desarrollo de infraestructura en los municipios, Colector de Drenaje en el municipio de Santa María del Oro	290,000.00
05	00	4227	18	Desarrollo de infraestructura en los municipios, Proyecto Planta de tratamiento en el municipio de Santa María del Oro	580,000.00
05	00	4227	19	Desarrollo de infraestructura en los municipios, Proyecto continuación de la obra del tramo carretero Santa María del Oro - Los Reyes Michoacán en el municipio de Santa María del Oro	1,160,000.00
05	00	4227	20	Desarrollo de infraestructura en los municipios, Proyecto continuación de la obra del tramo carretero Santa María del Oro-El Tulillo en el municipio de Santa María del Oro	290,000.00
05	00	4227	21	Desarrollo de infraestructura en los municipios, Proyecto de electrificación en la localidad de "Las Pilas" en el municipio de Santa María del Oro	1,160,000.00
05	00	4227	22	Desarrollo de infraestructura en los municipios, Tramo carretero San Marcos-Tenexcamilpa en el municipio de Tonila	1,160,000.00
05	00	4227	23	Desarrollo de infraestructura en los municipios, Tramo carretero La Esperanza-Tonalita en el municipio de Tonila	2,320,000.00
05	00	4227	24	Desarrollo de infraestructura en los municipios, 2 tanques de captación de agua potable, 1 km de tubería para la conexión entre ellos para la comunidad de San Marcos en el municipio de Tonila	580,000.00

UP	ORG	PARTIDA	DESTINO	UNIDAD - PARTIDA PRESUPUESTAL	PRESUPUESTO EJERCIDO (Cifras preliminares a la cuenta pública anual)
05	00	4227	25	Desarrollo de infraestructura en los municipios, Construcción del Tanque elevado en el municipio de Tonila	290,000.00
05	00	4227	26	Desarrollo de infraestructura en los municipios, Conservación y Remodelación del Centro Histórico del municipio de Tonila	290,000.00
05	00	4227	27	Desarrollo de infraestructura en los municipios, Construcción de red general de drenaje en la colonia Morelos de Huescalapa en el municipio de Zapotiltic	812,000.00
05	00	4227	28	Desarrollo de infraestructura en los municipios, Equipamiento de pozo y línea de conducción en el aserradero en el municipio de Zapotiltic	580,000.00
05	00	4227	35	Desarrollo de infraestructura en los municipios, Construcción de colector de aguas negras en la colonia La Guadalupana en el municipio de Zapotiltic	304,500.00
05	00	4227	36	Desarrollo de infraestructura en los municipios, Construcción de colector en predios 2 y 3 en El Rincón en el municipio de Zapotiltic	295,800.00
05	00	4227	37	Desarrollo de infraestructura en los municipios, Construcción de red de drenaje en calle Allende en Huescalapa en el municipio de Zapotiltic	110,200.00
05	00	4227	38	Desarrollo de infraestructura en los municipios, Construcción de red de drenaje en calle Miguel Fernández de Huescalapa en el municipio de Zapotiltic	46,400.00
05	00	4227	41	Desarrollo de infraestructura en los municipios, Construcción de drenaje en Cercaliza en el municipio de Zapotiltic	32,480.00
05	00	4227	42	Desarrollo de infraestructura en los municipios, Equipamiento de línea de conducción y construcción de tanque de 400,000 lts en Huescalapa en el municipio de Zapotiltic	1,450,000.00
05	00	4227	47	Desarrollo de infraestructura en los municipios, Remodelación de la Calle Javier Nuño y Burgos en el municipio de San Juan de los Lagos	1,160,000.00
05	00	4227	48	Desarrollo de infraestructura en los municipios, Remodelación de la Calle Ángel Gómez e Independencia en el municipio de San Juan de los Lagos	1,160,000.00
05	00	4227	49	Desarrollo de infraestructura en los municipios, Hospital Regional en el municipio de Villa Hidalgo	1,740,000.00
05	00	4227	50	Desarrollo de infraestructura en los municipios, Boulevard Industria Sur (Segunda Etapa) en el municipio de Villa Hidalgo	1,160,000.00
05	00	4227	51	Desarrollo de infraestructura en los municipios, Construcción del anillo periférico en el municipio de Unión de San Antonio	580,000.00
05	00	4227	52	Desarrollo de infraestructura en los municipios, Construcción de centro de usos múltiples en el municipio de Tala	5,800,000.00
05	00	4227	53	Desarrollo de infraestructura en los municipios, Pavimentación de la Carretera Tenamaxtlan-Palo Blanco, tramo Miraplanes-Palo Blanco en el municipio de Tenamaxtlan	4,060,000.00
05	00	4227	54	Desarrollo de infraestructura en los municipios, Rehabilitación de banquetas del Centro histórico en el municipio de Cocula	638,000.00
05	00	4227	55	Desarrollo de infraestructura en los municipios, Remodelación del mercado municipal en el municipio de Cocula	1,327,596.00
05	00	4227	56	Desarrollo de infraestructura en los municipios, Remodelación de la plaza principal (segunda etapa) en el municipio de Cocula	637,571.00
05	00	4227	57	Desarrollo de infraestructura en los municipios, Ampliación de Malecón en el municipio de Ocotlán	8,700,000.00

UP	ORG	PARTIDA	DESTINO	UNIDAD - PARTIDA PRESUPUESTAL	PRESUPUESTO EJERCIDO (Cifras preliminares a la cuenta pública anual)
05	00	4227	58	Desarrollo de infraestructura en los municipios, Paso superior de ferrocarril (PSF) Doctor Joaquín Figueroa en el municipio de Ocotlán	8,700,000.00
05	00	4227	59	Desarrollo de infraestructura en los municipios, Trazo para el libramiento carretero en el municipio de Ocotlán	2,030,000.00
05	00	4602	00	Erogaciones contingentes	0.00
				Total Capitulo 4000	**2,784,910,766.25**
05	00	5101	00	Mobiliario	511,134.51
05	00	5102	00	Equipo de oficina	224,693.16
05	00	5203	00	Maquinaria y equipo de construcción	0.00
05	00	5204	00	Equipo de telefonía y telecomunicaciones	4,416.71
05	00	5206	00	Equipo de computación electrónico.	601,904.16
05	00	5301	00	Vehículos y equipo terrestre	491,366.03
05	00	5501	00	Herramientas y máquinas-herramienta	0.00
05	00	5702	00	Terrenos	0.00
				Total Capitulo 5000	**1,833,514.57**
05	00	6101	00	Ampliación de la Red de Comunicaciones Terrestres, Ampliación de la Red Comunicaciones Terrestres	447,311,714.40
05	00	6101	01	Ampliación de la Red de Comunicaciones Terrestres, Carretera Amatitan - Huejuquilla	21,820,181.09
05	00	6101	02	Ampliación de la Red de Comunicaciones Terrestres, Carretera Tuxcueca - Mazamitla	47,671,670.39
05	00	6101	03	Ampliación de la Red de Comunicaciones Terrestres, Carretera Autlán - Villa Purificación - Chamela	28,488,501.43
05	00	6101	04	Ampliación de la Red de Comunicaciones Terrestres, Ampliación del camino de la Avenida del Verde al Quince municipio del Salto	4,060,000.00
05	00	6101	05	Ampliación de la Red de Comunicaciones Terrestres, Carretera, municipio Talpa de Allende	1,740,000.00
05	00	6101	06	Ampliación de la Red de Comunicaciones Terrestres, Muelle y Carretera Boca Tomatlán, municipio Cabo Corrientes	0.00
05	00	6101	07	Ampliación de la Red de Comunicaciones Terrestres, Entronque Carretero San Rafael - La Meza Maria León, Municipio Huejucar	1,160,000.00
05	00	6101	08	Ampliación de la Red de Comunicaciones Terrestres, Carretera San Simón - Las Matas, municipio Magdalena	870,000.00
05	00	6101	09	Ampliación de la Red de Comunicaciones Terrestres, Carretera a Zapotitlán de Vadillo (segunda etapa), municipio Tolimán	2,030,000.00
05	00	6101	10	Ampliación de la Red de Comunicaciones Terrestres, Carretera El Rodeo entronque a San Andrés Ixtlán, municipio Gómez Farias	580,000.00
05	00	6101	11	Ampliación de la Red de Comunicaciones Terrestres, Construcción del empedrado ecológico en Avenida Hidalgo y primer cuadro del Centro de la Resolana, municipio de Casimiro Castillo	7,624,738.00
05	00	6101	12	Ampliación de la Red de Comunicaciones Terrestres, Pavimentación de la calle Francisco I. Madero, municipio de Ojuelos	1,146,869.00
05	00	6101	13	Ampliación de la Red de Comunicaciones Terrestres, Terminación de la Carretera Santiago - Las Mesitas 12 Kilometros, municipio San Sebastian del Oeste	10,440,000.00
05	00	6102	00	Conservación de la Red de Comunicaciones Terrestres, Otras Obras de Conservación de la Red de Comunicaciones	419,000,167.71

UP	ORG	PARTIDA	DESTINO	UNIDAD - PARTIDA PRESUPUESTAL	PRESUPUESTO EJERCIDO (Cifras preliminares a la cuenta pública anual)
05	00	6102	05	Conservación de la Red de Comunicaciones Terrestres, Reencarpetamiento, municipio La Barca	2,900,000.00
05	00	6103	00	Infraestructura Vial, Otras Obras de Infraestructura Vial	84,830,791.55
05	00	6103	01	Infraestructura Vial, Adoquinamiento de las calles Hidalgo, Juárez, Zaragoza, municipio de Acatlan de Juárez	1,044,000.00
05	00	6103	02	Infraestructura Vial, Pavimentación de las calles Ogazón, Delicias, Av. Del Trabajo, Av. del Obrero y Leovigildo Murillo, municipio de Acatlan de Juárez	2,320,000.00
05	00	6103	03	Infraestructura Vial, Carretera Interestatal Norte Jalisco - Zacatecas - Aguascalientes Tramo Colotlan - El Carrizal (primera fase)	14,500,000.00
05	00	6103	04	Infraestructura Vial, Carretera Ameca - Quila, municipio Ameca (primera fase)	5,800,000.00
05	00	6103	05	Infraestructura Vial, Ingresos y Gasas en la Av. Manuel Enriquez, municipio de Ocotlán	4,537,201.00
05	00	6103	06	Infraestructura Vial, Construcción de puente vehicular en la calle zona del rio, sobre el rio San Martin, municipio San Martin Hidalgo	2,320,000.00
05	00	6103	07	Infraestructura Vial, Carretera, 3 Km. a entronque San Felipe con Rio Ameca, municipio San Sebastián del Oeste	2,320,000.00
05	00	6104	00	Inversión Regional y de Apoyo Municipal, Otras Obras de Infraestructura	420,836,348.95
05	00	6104	03	Inversión Regional y de Apoyo Municipal, Empedrado ahogado, machuelos en Ahualulco del Mercado	1,652,427.00
05	00	6104	04	Inversión Regional y de Apoyo Municipal, Pavimento con concreto hidráulico, guarniciones, banquetas y albañales en Ahualulco del Mercado	754,985.00
05	00	6104	05	Inversión Regional y de Apoyo Municipal, Adoquinado en Sayula	1,653,000.00
05	00	6104	06	Inversión Regional y de Apoyo Municipal, Remodelación de cementerio y pozo municipio de Amacueca	638,000.00
05	00	6104	07	Inversión Regional y de Apoyo Municipal, Empedrado y drenaje, municipio de Atemajac de Brizuela	1,160,000.00
05	00	6104	08	Inversión Regional y de Apoyo Municipal, Red de agua y pavimento municipio Teocuitatlán de Corona	1,160,000.00
05	00	6104	09	Inversión Regional y de Apoyo Municipal, Sectorización de la Red de agua potable de la cabecera municipal de Villa Purificación	1,856,000.00
05	00	6104	10	Inversión Regional y de Apoyo Municipal, Malecón Ajijic, municipio de Chapala	2,320,000.00
05	00	6104	11	Inversión Regional y de Apoyo Municipal, Red de agua a San Marcos, municipio de Tonila	696,000.00
05	00	6104	12	Inversión Regional y de Apoyo Municipal, Construcción de Presidencia Municipal, municipio El Grullo	2,320,000.00
05	00	6104	13	Inversión Regional y de Apoyo Municipal, Boulevard principal municipio de Tizapan el Alto	1,740,000.00
05	00	6104	14	Inversión Regional y de Apoyo Municipal, Colector y adoquín, municipio de Ixtlahuacán del Río	986,000.00
05	00	6104	15	Inversión Regional y de Apoyo Municipal, Nangue anexos de la plaza municipio Yahualica de González Gallo	145,000.00
05	00	6104	16	Inversión Regional y de Apoyo Municipal, Pozo y portal, municipio Ayotlán	812,000.00

UP	ORG	PARTIDA	DESTINO	UNIDAD - PARTIDA PRESUPUESTAL	PRESUPUESTO EJERCIDO (Cifras preliminares a la cuenta pública anual)
05	00	6104	17	Inversión Regional y de Apoyo Municipal, Pavimentado y empedrado del municipio de Cuautla	580,000.00
05	00	6104	18	Inversión Regional y de Apoyo Municipal, Empedrado y pavimentación, municipio el Limón	580,000.00
05	00	6104	19	Inversión Regional y de Apoyo Municipal, Pozo de agua Tepozal de Miranda, municipio de Encarnación de Díaz	580,000.00
05	00	6104	20	Inversión Regional y de Apoyo Municipal, Adecuación del libramiento Francisco Medina Ascencio, municipio Puerto Vallarta	4,060,000.00
05	00	6104	21	Inversión Regional y de Apoyo Municipal, Empedrado 10 de Mayo delegación el Pitillal, municipio Puerto Vallarta	4,060,000.00
05	00	6104	22	Inversión Regional y de Apoyo Municipal, Pavimentación de la Avenida González Gallo, municipio Puerto Vallarta	8,700,000.00
05	00	6104	23	Inversión Regional y de Apoyo Municipal, Revestimiento a base de carpeta de asfalto de la Avenida Mangle, municipio Puerto Vallarta	12,180,000.00
05	00	6104	24	Inversión Regional y de Apoyo Municipal, Parque Urbano Río Pitillal, municipio Puerto Vallarta	20,387,000.00
05	00	6104	25	Inversión Regional y de Apoyo Municipal, Plaza municipio Quitupán	1,160,000.00
05	00	6104	26	Inversión Regional y de Apoyo Municipal, Centro de acopio, municipio de Tecalitlán	1,450,000.00
05	00	6104	27	Inversión Regional y de Apoyo Municipal, Adoquinamiento de calles del Centro, municipio de Techaluta de Montenegro	1,160,000.00
05	00	6104	28	Inversión Regional y de Apoyo Municipal, Remodelación de la Plaza municipio de Teuchitlán	696,000.00
05	00	6104	29	Inversión Regional y de Apoyo Municipal, Drenaje y pavimentación municipio Tomatlán	1,160,000.00
05	00	6104	30	Inversión Regional y de Apoyo Municipal, Colector, municipio Unión de Tula	1,740,000.00
05	00	6104	31	Inversión Regional y de Apoyo Municipal, Empedrado y huellas de adoquín en el Centro del municipio de Villa Corona	1,160,000.00
05	00	6104	32	Inversión Regional y de Apoyo Municipal, Empedrados, municipio de Zacoalco de Torres	1,450,000.00
05	00	6104	33	Inversión Regional y de Apoyo Municipal, Pozo de agua, municipio de Villa Guerrero	696,000.00
05	00	6104	34	Inversión Regional y de Apoyo Municipal, Corralón, municipio Zapotlán el Grande	1,160,000.00
05	00	6104	35	Inversión Regional y de Apoyo Municipal, Centro de Salud de la localidad de Copala, municipio Tolimán	623,500.00
05	00	6104	36	Inversión Regional y de Apoyo Municipal, Construcción del camino vecinal Teocualtitán-Entronque carretero-Santa Rosa-La Barca, municipio de Poncitlán	3,480,000.00
05	00	6104	37	Inversión Regional y de Apoyo Municipal, Rehabilitación y equipo del Sistema de Desarrollo Integral de la Familia de Acatlán de Juárez	1,856,000.00
05	00	6104	38	Inversión Regional y de Apoyo Municipal, Rehabilitación del Edificio de la Delegación Municipal Bella Vista de Acatlan de Juárez	696,000.00
05	00	6104	39	Inversión Regional y de Apoyo Municipal, Construcción de Auditorio en Mascota	1,160,000.00

UP	ORG	PARTIDA	DESTINO	UNIDAD - PARTIDA PRESUPUESTAL	PRESUPUESTO EJERCIDO (Cifras preliminares a la cuenta pública anual)
05	00	6104	40	Inversión Regional y de Apoyo Municipal, Andador de Centro Universitario de la Costa en Puerto Vallarta	1,740,000.00
05	00	6105	00	Inversión Metropolitana, Otras Obras de Inversión Metropolitana	133,408,659.27
05	00	6106	00	Obras Sociales y de Contingencias, Obras de Cobertura Estatal y Regional	51,728,457.00
05	00	6106	01	Obras Sociales y de Contingencias, Hospital San Martín de las Flores, Tlaquepaque	17,400,000.00
05	00	6106	02	Obras Sociales y de Contingencias, Central de Bomberos de Jamay	580,000.00
05	00	6106	03	Obras Sociales y de Contingencias, Capilla de Velación en la Comunidad de Atequiza de Ixtlahuacán de los Membrillos	1,159,398.00
05	00	6106	04	Obras Sociales y de Contingencias, Hospital, municipio de Cihuatlán	2,320,000.00
05	00	6106	05	Obras Sociales y de Contingencias, Hospital primer contacto, segunda etapa, municipio San Gabriel	2,900,000.00
05	00	6106	06	Obras Sociales y de Contingencias, Continuación de Hospital, municipio de Cuquio	1,160,000.00
05	00	6106	07	Obras Sociales y de Contingencias, Hospital de primer contacto, municipio Atotonilco el Alto	5,800,000.00
05	00	6106	08	Obras Sociales y de Contingencias, Rehabilitación del drenaje y de red de agua potable en las Calles Zaragoza, Libertad e Independencia, Hidalgo, Juárez, Morelos, Degollado, Delicias, Municipio de Acatlán de Juárez	3,364,000.00
05	00	6106	09	Obras Sociales y de Contingencias, Reconstrucción de la red de agua potable, construcción de dos bocas de tormenta, colector de aguas pluviales, drenaje, machuelo integral, banqueta y concreto hidráulico en importante vía de acceso a la Zona Sur - Este, municipio San Martin Hidalgo	2,593,495.00
05	00	6106	10	Obras Sociales y de Contingencias, Hospital Civil, municipio Zapopan	2,320,000.00
05	00	6107	00	Electrificación, Diversas Obras de Electrificación	36,000,000.00
05	00	6107	01	Electrificación, Electrificación, municipio San Martín de Bolaños	1,160,000.00
05	00	6107	02	Electrificación, Electrificación, municipio de Zapotitlán de Vadillo	2,534,020.00
05	00	6107	03	Electrificación, Electrificación, municipio Chimaltitán	580,000.00
05	00	6201	00	Proyectos para el Desarrollo de Infraestructura, Programa de Proyectos para el Desarrollo de Infraestructura	119,261,122.76
				Total Capitulo 6000	**2,010,029,247.55**
05	04	4110	00	Parque de la Solidaridad	7,707,400.00
05	05	4111	00	Parque Metropolitano	10,024,600.00
05	07	4204	00	Aportación a la Promoción de la Vivienda en el Estado	176,117,421.00
05	08	4109	00	Instituto de Información Territorial del Estado de Jalisco	20,419,400.00
05	10	4112	00	Comisión Estatal del Agua de Jalisco (CEA), Aportación Estatal	189,492,735.00
05	10	4201	00	Construcción y Rehabilitación de Plantas de Tratamiento, Otras construcciones y rehabilitaciones de Plantas de Tratamiento	12,999,999.00
05	10	4201	01	Construcción y Rehabilitación de Plantas de Tratamiento, Planta de tratamiento de aguas residuales, municipio de Casimiro Castillo	4,640,000.00
05	10	4201	02	Construcción y Rehabilitación de Plantas de Tratamiento, Planta tratadora de aguas negras, municipio Yahualica de González Gallo	580,000.00

UP	ORG	PARTIDA	DESTINO	UNIDAD - PARTIDA PRESUPUESTAL	PRESUPUESTO EJERCIDO (Cifras preliminares a la cuenta pública anual)
05	10	4201	03	Construcción y Rehabilitación de Plantas de Tratamiento, Planta tratadora de aguas negras, municipio Valle de Guadalupe	2,030,000.00
05	10	4201	04	Construcción y Rehabilitación de Plantas de Tratamiento, Inicio de la construcción de una planta de tratamiento de aguas residuales en la Zona Norte de la Cabecera Municipal de San Martín de Hidalgo	1,392,000.00
05	10	4202	00	Infraestructura Hidráulica, Otras Obras de Infraestructura Hidraulica	54,950,000.00
05	10	4202	03	Infraestructura Hidráulica, En comunidades urbanas	65,279,999.99
05	10	4202	04	Infraestructura Hidráulica, En comunidades rurales	26,845,000.00
05	10	4202	05	Infraestructura Hidráulica, Renovación de red de agua potable y drenaje en Mascota	1,160,000.00
05	10	4202	06	Infraestructura Hidráulica, Construcción línea de drenaje de 8 pulgadas en Sayula	534,591.00
05	10	4202	07	Infraestructura Hidráulica, Construcción linea de agua potable serie 25, pvc de 3 pulgadas en Sayula	479,518.00
05	10	4202	08	Infraestructura Hidráulica, Agua potable San Sebastián, municipio de Mezquitic (Segunda Etapa)	843,929.00
05	10	4202	09	Infraestructura Hidráulica, Construcción de red de drenaje en calle Matamoros en Huescalapa, municipio de Zapotiltic	63,800.00
05	10	4202	10	Infraestructura Hidráulica, Perforación de pozo en el municipio de Mazamitla	696,000.00
05	10	4202	11	Infraestructura Hidráulica, Perforación de pozo en el Tropezón, municipio Encarnación de Díaz	580,000.00
05	10	4202	12	Infraestructura Hidráulica, Construcción de colector de aguas pluviales en la Cabecera Municipal de Poncitlán con una extensión de 1,000 metros lineales, Municipio de Poncitlán	2,320,000.00
				Total Capitulo 4000	**579,156,392.99**
				Total Dependencia	**5,536,470,337.36**
			SECRETARÍA DE DESARROLLO RURAL		
06	00	1101	00	Sueldo base, Sueldo base	58,528,685.50
06	00	1104	00	Sobresueldos	835,408.41
06	00	1301	00	Prima quinquenal por años de servicios efectivos prestados	581,122.36
06	00	1311	00	Prima vacacional y dominical	822,972.93
06	00	1312	00	Aguinaldo	8,219,243.31
06	00	1325	00	Estímulo por el día del servidor público	2,293,282.91
06	00	1401	00	Cuotas a pensiones	2,989,010.20
06	00	1402	00	Cuotas para la vivienda	1,793,400.63
06	00	1404	00	Cuotas al IMSS por enfermedades y maternidad	2,163,022.64
06	00	1405	00	Cuotas para el Sistema de Ahorro para el Retiro (SAR)	1,129,252.63
06	00	1601	00	Ayuda para despensa	3,874,776.50
06	00	1602	00	Ayuda para pasajes	2,453,303.00
06	00	1701	00	Impacto al salario en el transcurso del año	0.00
				Total Capitulo 1000	**85,683,481.02**
06	00	2101	00	Material de oficina	386,900.61
06	00	2102	00	Material de limpieza	138,956.55

UP	ORG	PARTIDA	DESTINO	UNIDAD - PARTIDA PRESUPUESTAL	PRESUPUESTO EJERCIDO (Cifras preliminares a la cuenta pública anual)
06	00	2103	00	Material didáctico	23,410.05
06	00	2104	00	Material estadístico y geográfico	126.50
06	00	2105	00	Materiales y útiles de impresión y reproducción	32,334.80
06	00	2106	00	Accesorios, materiales y útiles de equipo de cómputo electrónico	990,993.33
06	00	2201	00	Alimentación para servidores públicos estatales	184,462.60
06	00	2203	00	Alimentación de animales	307,839.14
06	00	2204	00	Utensilios para el servicio de alimentación	11,431.53
06	00	2301	00	Materias primas	487,628.70
06	00	2302	00	Refacciones, accesorios y herramientas menores	635,057.79
06	00	2401	00	Materiales de construcción y de reparación	39,193.29
06	00	2402	00	Estructuras y manufacturas	37,249.06
06	00	2403	00	Materiales complementarios	11,615.00
06	00	2404	00	Material eléctrico	52,320.84
06	00	2501	00	Sustancias químicas	1,080.30
06	00	2502	00	Plaguicidas, abonos y fertilizantes	50,867.74
06	00	2503	00	Medicinas y productos farmacéuticos	10,406.83
06	00	2506	00	Materiales y suministros médicos	253.52
06	00	2507	00	Materiales y suministros de laboratorio	10,418.69
06	00	2601	00	Combustibles	4,028,587.75
06	00	2602	00	Lubricantes y aditivos	4,846.00
06	00	2701	00	Vestuario, uniformes y blancos	231,615.18
06	00	2702	00	Prendas de protección	23,192.55
				Total Capitulo 2000	**7,700,788.35**
06	00	3101	00	Servicio postal	460.96
06	00	3102	00	Servicio telegráfico	0.00
06	00	3103	00	Servicio telefónico	2,264,945.14
06	00	3104	00	Servicio de energía eléctrica	1,848,431.00
06	00	3105	00	Servicio de agua potable	0.00
06	00	3201	00	Arrendamiento de edificios y locales	4,263,290.46
06	00	3203	00	Arrendamiento de maquinaria y equipo	211,667.61
06	00	3204	00	Arrendamiento de equipo de cómputo	457,929.95
06	00	3303	00	Estudios diversos	5,718.50
06	00	3304	00	Capacitación especializada	19,200.00
06	00	3402	00	Fletes y maniobras	18,366.52
06	00	3404	00	Seguros	2,935,196.25
06	00	3405	00	Intereses, descuentos y otros servicios bancarios	24,487.94
06	00	3408	00	Otros impuestos y derechos	212,860.00
06	00	3501	00	Mantenimiento y conservación de mobiliario y equipo de oficina	79,646.41
06	00	3502	00	Mantenimiento y conservación de equipo de cómputo	157,743.16
06	00	3503	00	Mantenimiento y conservación de maquinaria y equipo de transporte	2,542,228.40
06	00	3504	00	Mantenimiento y conservación de instalaciones	502,136.88

UP	ORG	PARTIDA	DESTINO	UNIDAD - PARTIDA PRESUPUESTAL	PRESUPUESTO EJERCIDO (Cifras preliminares a la cuenta pública anual)
06	00	3506	00	Mantenimiento y conservación de maquinaria y equipo de trabajo específico	3,055.21
06	00	3507	00	Servicios de lavandería, limpieza, higiene y fumigación	246,834.00
06	00	3601	00	Gastos de difusión, publicaciones y edición de trabajos de Gobierno	186,629.33
06	00	3602	00	Impresiones de papelería oficial	22,770.00
06	00	3604	00	Servicio de telecomunicaciones	69,939.13
06	00	3701	00	Pasajes	403,471.21
06	00	3702	00	Viáticos	2,028,260.33
06	00	3802	00	Congresos, convenciones y exposiciones	777,409.16
				Total Capitulo 3000	**19,282,677.55**
06	00	4113	00	Comité Estatal para el Fomento y Protección Pecuaria del Estado de Jalisco, S.C.	12,720,000.00
06	00	4214	03	Fideicomiso Alianza para el Campo de Jalisco (FACEJ) , Fideicomiso Alianza para el Campo (FACEJ)	279,202,573.00
06	00	4214	06	Fideicomiso Alianza para el Campo de Jalisco (FACEJ) , Sanidad animal	500,000.00
06	00	4214	07	Fideicomiso Alianza para el Campo de Jalisco (FACEJ) , Aportación al Programa Integral de Agricultura Sostenible y Reconversión Productiva en Zonas de Siniestralidad Recurrente (PIASRE)	8,400,000.00
06	00	4215	00	Fideicomiso para la Administración de Programas de Desarrollo Forestal del Estado de Jalisco (FIPRODEFO)	21,859,089.00
06	00	4216	00	Fideicomiso Bosque de la Primavera	5,660,000.00
06	00	4217	00	Fideicomiso para el Desarrollo Forestal (FIDEFOR)	9,000,000.00
06	00	4218	00	Apoyo a Proyectos Productivos Rurales, Aportación Estatal	49,800,000.00
06	00	4218	03	Apoyo a Proyectos Productivos Rurales, Ramo 33	36,554,322.07
06	00	4219	00	Fideicomiso para la gestión integral de la Cuenca del Río Ayuquila	3,580,000.00
06	00	4227	01	Desarrollo de infraestructura en los municipios, Unidad de riego Santa Rosa, municipio Teocuitatlán de Corona	1,545,686.20
06	00	4227	02	Desarrollo de infraestructura en los municipios, Unidad de riego, municipio Autlán	1,275,605.66
06	00	4227	03	Desarrollo de infraestructura en los municipios, Línea de conducción de agua potable "La Lumbrera" de la presa de Basilio Vadillo en el municipio de El Limón	997,009.06
06	00	4227	04	Desarrollo de infraestructura en los municipios, Rastro Municipal en el municipio de Villa Purificación	510,980.00
06	00	4232	01	Fondo de aportación para el desarrollo de Proyectos Estratégicos, Agroparques	18,272,116.18
06	00	4232	02	Fondo de aportación para el desarrollo de Proyectos Estratégicos, Centro de Valor Agregado	16,500,139.55
06	00	4232	03	Fondo de aportación para el desarrollo de Proyectos Estratégicos, Proyecto Integral Agroparque Ferrería de Tula, municipio Tapalpa	0.00
06	00	4304	02	Instituciones sin fines de lucro , Comité Regional de Protección, Inspección y Fomento de los Recursos Naturales de la Sierra de Quila A.C.	4,912,000.00
06	00	4304	03	Instituciones sin fines de lucro , Patronato del Nevado de Colima y Cuencas Adyacentes A.C	3,244,000.00
06	00	4304	05	Instituciones sin fines de lucro , Fundación Produce Jalisco, A.C.	1,060,000.00

UP	ORG	PARTIDA	DESTINO	UNIDAD - PARTIDA PRESUPUESTAL	PRESUPUESTO EJERCIDO (Cifras preliminares a la cuenta pública anual)
06	00	4304	06	Instituciones sin fines de lucro , Fundación Jalisco Innovación y Desarrollo, A.C.	13,920,000.00
06	00	4304	07	Instituciones sin fines de lucro , Comité contra incendios forestales "Sierra de Tapalpa"	580,000.00
06	00	4602	00	Erogaciones contingentes, Erogaciones Contingentes	0.00
06	00	4602	01	Erogaciones contingentes, Seguro por siniestros en actividades agropecuarias	14,242,494.83
				Total Capitulo 4000	**504,336,015.55**
06	00	5101	00	Mobiliario	400,993.05
06	00	5102	00	Equipo de oficina	212,075.56
06	00	5103	00	Equipo educacional y recreativo	9,050.27
06	00	5201	00	Maquinaria y equipo agropecuario	0.00
06	00	5202	00	Maquinaria y equipo industrial	21,290.00
06	00	5204	00	Equipo de telefonía y telecomunicaciones	28,287.70
06	00	5206	00	Equipo de computación electrónico.	265,905.67
06	00	5301	00	Vehículos y equipo terrestre	2,798,601.85
06	00	5302	00	Vehículos y equipo marítimo, lacustre y pluvial	0.00
06	00	5401	00	Equipo médico y de laboratorio	29,074.94
06	00	5402	00	Instrumental médico y de laboratorio	0.00
06	00	5502	00	Refacciones y accesorios mayores	0.00
06	00	5602	00	Animales de reproducción	138,000.00
06	00	5702	00	Terrenos	0.00
06	00	5703	00	Adjudicaciones, expropiaciones e Indemnizaciones de inmuebles	0.00
				Total Capitulo 5000	**3,903,279.0**4
06	00	6108	00	Ampliación de Caminos Rurales , Diversas Obra de Ampliación de Caminos Rurales	39,309,868.97
06	00	6108	06	Ampliación de Caminos Rurales , Empedrado y pavimento municipio de San Marcos	579,932.74
06	00	6108	07	Ampliación de Caminos Rurales , Ampliación de libramiento, municipio de Encarnación de Díaz	1,711,000.00
06	00	6108	08	Ampliación de Caminos Rurales , Libramiento Tenamaxtlán, municipio de Tecolotlán	1,450,000.00
06	00	6108	09	Ampliación de Caminos Rurales , Puente, municipio Teocaltiche	2,320,000.00
06	00	6109	00	Infraestructura Productiva Rural, Programa de infraestructura productiva rural	85,110,292.60
06	00	6109	06	Infraestructura Productiva Rural, Ramo 33	100,747,018.04
06	00	6109	09	Infraestructura Productiva Rural, Rehabilitación de Rastros	7,326,480.92
06	00	6109	10	Infraestructura Productiva Rural, Equipamiento del Rastro de Yahualica González Gallo	550,996.11
06	00	6109	11	Infraestructura Productiva Rural, Rastro, municipio de Guachinango	870,000.00
06	00	6109	12	Infraestructura Productiva Rural, Rastro, municipio de Pihuamo	1,208,186.16
06	00	6109	16	Infraestructura Productiva Rural, Proyecto para la incorporación de las regiones Sur y Sureste a la fase de radicación de la campaña contra la tuberculosis bovina	2,443,355.55

UP	ORG	PARTIDA	DESTINO	UNIDAD - PARTIDA PRESUPUESTAL	PRESUPUESTO EJERCIDO (Cifras preliminares a la cuenta pública anual)
06	00	6109	17	Infraestructura Productiva Rural, Talleres de obsidiana, municipio San Cristobal de la Barranca	326,310.70
06	00	6109	18	Infraestructura Productiva Rural, Proyecto de riego, municipio de Quitupán	1,492,458.34
06	00	6109	19	Infraestructura Productiva Rural, Rastro Municipal de Pihuamo (Ramo 33)	0.00
06	00	6109	20	Infraestructura Productiva Rural, Ampliación del ingreso principal a la Cabecera Municipal "La resolana" Municipio de Casimiro Castillo (Ramo 33)	1,807,882.44
06	00	6109	21	Infraestructura Productiva Rural, Construcción del Camino Rural a base de doble riego de sello en el novillo Municipio de Ojuelos (Ramo 33)	2,189,367.00
06	00	6109	22	Infraestructura Productiva Rural, Ampliación del Camino los Sauces-Higuera, Municipio Jilotlán de los Dolores (Ramo 33)	580,000.00
06	00	6109	23	Infraestructura Productiva Rural, Camino a la Delegación Agua Fria y a la Delegación del Amarillo Municipio de Amatitán (Ramo 33)	580,000.00
06	00	6109	24	Infraestructura Productiva Rural, Construcción del Camino Rural a base de doble riego de sello en la Comunidad de Emiliano Zapata Municipio de Ojuelos (Ramo 33)	2,262,086.00
06	00	6109	25	Infraestructura Productiva Rural, Conclusión y conversión a rastros TIF	2,272,937.55
06	00	6110	00	Infraestructura para la Construcción y Distribución de Redes Hidroagrícolas	139,851,725.77
06	00	6111	00	Infraestructura Pesquera y Acuícola	14,539,911.67
06	00	6114	01	Conservación de Caminos Rurales, Ruta Ecoturística Sierra del Tigre	4,088,000.62
06	00	6204	00	Fomento de Actividades de Protección, Conservación y Preservación Ecológica , Otros Proyectos de Fomento de Actividades de Protección,Conservación y Preservación Ecológica	56,725,700.19
06	00	6204	01	Fomento de Actividades de Protección, Conservación y Preservación Ecológica , Saneamiento y recuperación del área de esparcimiento "El Rio, tu espacio" municipio Ameca	1,624,000.00
06	00	6204	02	Fomento de Actividades de Protección, Conservación y Preservación Ecológica , Construcción del colector de aguas negras en Jamay (localidad de San Agustín)	608,420.00
				Total Capitulo 6000	**472,575,931.37**
				Total Dependencia	**1,093,482,172.88**
				SECRETARÍA DE PROMOCIÓN ECONÓMICA	
07	00	1101	00	Sueldo base, Sueldo base	30,467,483.00
07	00	1101	03	Sueldo base, Sueldo excedente	62,946.24
07	00	1104	00	Sobresueldos	323,681.24
07	00	1204	00	Salarios al personal eventual	1,091,273.66
07	00	1301	00	Prima quinquenal por años de servicios efectivos prestados	130,534.04
07	00	1311	00	Prima vacacional y dominical	418,933.45
07	00	1312	00	Aguinaldo	4,498,916.21
07	00	1325	00	Estímulo por el día del servidor público	937,981.04
07	00	1401	00	Cuotas a pensiones	1,547,881.95
07	00	1402	00	Cuotas para la vivienda	928,729.42

UP	ORG	PARTIDA	DESTINO	UNIDAD - PARTIDA PRESUPUESTAL	PRESUPUESTO EJERCIDO (Cifras preliminares a la cuenta pública anual)
07	00	1404	00	Cuotas al IMSS por enfermedades y maternidad	651,081.25
07	00	1405	00	Cuotas para el Sistema de Ahorro para el Retiro (SAR)	543,616.15
07	00	1601	00	Ayuda para despensa	1,732,067.00
07	00	1602	00	Ayuda para pasajes	1,115,259.50
07	00	1701	00	Impacto al salario en el transcurso del año	0.00
				Total Capitulo 1000	**44,450,384.15**
07	00	2101	00	Material de oficina	168,881.98
07	00	2102	00	Material de limpieza	55,375.20
07	00	2103	00	Material didáctico	5,883.88
07	00	2105	00	Materiales y útiles de impresión y reproducción	19,143.01
07	00	2106	00	Accesorios, materiales y útiles de equipo de cómputo electrónico	189,585.93
07	00	2201	00	Alimentación para servidores públicos estatales	132,417.14
07	00	2204	00	Utensilios para el servicio de alimentación	3,270.44
07	00	2302	00	Refacciones, accesorios y herramientas menores	70,807.64
07	00	2401	00	Materiales de construcción y de reparación	36,702.99
07	00	2402	00	Estructuras y manufacturas	24,407.47
07	00	2403	00	Materiales complementarios	13,276.97
07	00	2404	00	Material eléctrico	15,815.20
07	00	2503	00	Medicinas y productos farmacéuticos	3,212.95
07	00	2506	00	Materiales y suministros médicos	493.02
07	00	2507	00	Materiales y suministros de laboratorio	1,484.70
07	00	2601	00	Combustibles	407,762.55
07	00	2602	00	Lubricantes y aditivos	0.00
07	00	2701	00	Vestuario, uniformes y blancos	122,142.50
				Total Capitulo 2000	**1,270,663.57**
07	00	3101	00	Servicio postal	224,921.48
07	00	3103	00	Servicio telefónico	686,963.79
07	00	3104	00	Servicio de energía eléctrica	942,000.00
07	00	3203	00	Arrendamiento de maquinaria y equipo	66,803.84
07	00	3205	00	Arrendamiento de vehículos	5,400.00
07	00	3207	00	Subrogaciones	0.00
07	00	3303	00	Estudios diversos	8,602.00
07	00	3304	00	Capacitación especializada	29,985.00
07	00	3402	00	Fletes y maniobras	370.85
07	00	3404	00	Seguros	1,328,382.82
07	00	3408	00	Otros impuestos y derechos	107,941.00
07	00	3501	00	Mantenimiento y conservación de mobiliario y equipo de oficina	207,490.45
07	00	3502	00	Mantenimiento y conservación de equipo de cómputo	100,266.41
07	00	3503	00	Mantenimiento y conservación de maquinaria y equipo de transporte	443,228.35
07	00	3504	00	Mantenimiento y conservación de instalaciones	600,816.18

UP	ORG	PARTIDA	DESTINO	UNIDAD - PARTIDA PRESUPUESTAL	PRESUPUESTO EJERCIDO (Cifras preliminares a la cuenta pública anual)
07	00	3507	00	Servicios de lavandería, limpieza, higiene y fumigación	67,891.40
07	00	3601	00	Gastos de difusión, publicaciones y edición de trabajos de Gobierno	15,610,912.27
07	00	3602	00	Impresiones de papelería oficial	39,411.80
07	00	3604	00	Servicio de telecomunicaciones	98,578.31
07	00	3701	00	Pasajes	1,274,767.23
07	00	3702	00	Viáticos	2,216,093.36
07	00	3802	00	Congresos, convenciones y exposiciones	3,395,241.87
				Total Capitulo 3000	**27,456,068.41**
07	00	4232	01	Fondo de aportación para el desarrollo de Proyectos Estratégicos, Centro de Software	50,000,000.00
07	00	4404	00	Aportación a la promoción económica del Estado, Aportación diversa a la Promoción Económica del Estado	220,925,570.20
07	00	4404	05	Aportación a la promoción económica del Estado, Centro Artesanal y Gastronómico, municipio de Mazamitla	2,320,000.00
07	00	4404	06	Aportación a la promoción económica del Estado, Centro de Industrias Integradas, municipio de Amacueca	1,160,000.00
07	00	4404	07	Aportación a la promoción económica del Estado, Proyecto de Desarrollo Artesanal	2,320,000.00
07	00	4602	00	Erogaciones contingentes	10,398.58
07	00	4702	00	Procuraduria Federal del Consumidor (PROFECO)	3,160,000.00
				Total Capitulo 4000	**279,895,968.78**
07	00	5101	00	Mobiliario	94,981.77
07	00	5102	00	Equipo de oficina	43,965.12
07	00	5206	00	Equipo de computación electrónico.	423,068.71
07	00	5301	00	Vehículos y equipo terrestre	698,676.96
				Total Capitulo 5000	**1,260,692.56**
07	01	4117	01	Consejo Estatal de Promoción Económica , Gastos de operación	16,850,700.00
07	01	4117	02	Consejo Estatal de Promoción Económica , Inversión y promoción de empleo	95,600,000.00
07	01	4117	03	Consejo Estatal de Promoción Económica , Aportación al Centro de Exposiciones de Expo Guadalajara	30,000,000.00
07	02	4114	00	Instituto de la Artesanía Jalisciense	15,702,000.00
07	03	4118	00	Sistema Estatal de Información Jalisco (SEIJAL)	10,088,500.00
07	04	4119	00	Instituto de Fomento al Comercio Exterior del Estado de Jalisco (JALTRADE)	6,621,200.00
07	05	4115	00	Instituto Jalisciense de la Calidad	6,563,000.00
07	06	4403	00	Fondo Jalisco de Fomento Empresarial (FOJAL)	5,546,400.00
07	07	4116	00	Consejo Estatal de Ciencia y Tecnología del Estado de Jalisco	8,762,700.00
07	08	4402	00	Fondo de Ciencia y Tecnología , Aportación al Fondo de ciencia y Tecnología	214,900,000.00
07	08	4402	02	Fondo de Ciencia y Tecnología , Museo Regional de Ciencia y Tecnología, municipio Autlán	20,300,000.00
07	08	4402	03	Fondo de Ciencia y Tecnología , Equipamiento del Laboratorio de Ingenieria Industrial del Instituto Tecnológico de Ciudad Guzmán, municipio Zapotlán el Grande	1,218,000.00

UP	ORG	PARTIDA	DESTINO	UNIDAD - PARTIDA PRESUPUESTAL	PRESUPUESTO EJERCIDO (Cifras preliminares a la cuenta pública anual)
				Total Capitulo 4000	**432,152,500.00**
				Total Dependencia	**786,486,277.47**
				SECRETARÍA DE TURISMO	
08	00	1101	00	Sueldo base, Sueldo base	21,702,289.50
08	00	1101	03	Sueldo base, Sueldo excedente	34,866.72
08	00	1104	00	Sobresueldos	1,087,709.90
08	00	1207	00	Honorarios por servicios profesionales	888,049.80
08	00	1301	00	Prima quinquenal por años de servicios efectivos prestados	183,099.28
08	00	1311	00	Prima vacacional y dominical	306,587.03
08	00	1312	00	Aguinaldo	3,151,118.59
08	00	1325	00	Estímulo por el día del servidor público	848,077.36
08	00	1401	00	Cuotas a pensiones	1,150,606.93
08	00	1402	00	Cuotas para la vivienda	690,363.85
08	00	1404	00	Cuotas al IMSS por enfermedades y maternidad	733,797.65
08	00	1405	00	Cuotas para el Sistema de Ahorro para el Retiro (SAR)	418,329.63
08	00	1601	00	Ayuda para despensa	1,397,006.50
08	00	1602	00	Ayuda para pasajes	902,178.50
08	00	1701	00	Impacto al salario en el transcurso del año	0.00
				Total Capitulo 1000	**33,494,081.24**
08	00	2101	00	Material de oficina	77,547.71
08	00	2102	00	Material de limpieza	37,936.72
08	00	2103	00	Material didáctico	2,457.81
08	00	2105	00	Materiales y útiles de impresión y reproducción	16,112.95
08	00	2106	00	Accesorios, materiales y útiles de equipo de cómputo electrónico	138,772.12
08	00	2201	00	Alimentación para servidores públicos estatales	80,783.11
08	00	2204	00	Utensilios para el servicio de alimentación	5,771.58
08	00	2302	00	Refacciones, accesorios y herramientas menores	39,858.59
08	00	2403	00	Materiales complementarios	2,159.13
08	00	2404	00	Material eléctrico	6,920.97
08	00	2503	00	Medicinas y productos farmacéuticos	1,784.76
08	00	2601	00	Combustibles	350,729.63
08	00	2602	00	Lubricantes y aditivos	385.01
08	00	2701	00	Vestuario, uniformes y blancos	117,749.42
				Total Capitulo 2000	**878,969.51**
08	00	3103	00	Servicio telefónico	768,078.27
08	00	3104	00	Servicio de energía eléctrica	354,276.00
08	00	3105	00	Servicio de agua potable	0.00
08	00	3201	00	Arrendamiento de edificios y locales	198,789.00
08	00	3203	00	Arrendamiento de maquinaria y equipo	58,136.39
08	00	3205	00	Arrendamiento de vehículos	202,790.00
08	00	3206	00	Arrendamientos especiales	0.00

UP	ORG	PARTIDA	DESTINO	UNIDAD - PARTIDA PRESUPUESTAL	PRESUPUESTO EJERCIDO (Cifras preliminares a la cuenta pública anual)
08	00	3303	00	Estudios diversos	0.00
08	00	3402	00	Fletes y maniobras	228,784.34
08	00	3404	00	Seguros	562,623.35
08	00	3408	00	Otros impuestos y derechos	93,725.62
08	00	3501	00	Mantenimiento y conservación de mobiliario y equipo de oficina	71,305.42
08	00	3502	00	Mantenimiento y conservación de equipo de cómputo	20,728.61
08	00	3503	00	Mantenimiento y conservación de maquinaria y equipo de transporte	243,947.37
08	00	3504	00	Mantenimiento y conservación de instalaciones	317,369.48
08	00	3507	00	Servicios de lavandería, limpieza, higiene y fumigación	58,495.14
08	00	3601	00	Gastos de difusión, publicaciones y edición de trabajos de Gobierno	2,802,491.73
08	00	3602	00	Impresiones de papelería oficial	22,159.23
08	00	3604	00	Servicio de telecomunicaciones	18,637.91
08	00	3701	00	Pasajes	1,833,231.01
08	00	3702	00	Viáticos	2,384,741.27
08	00	3704	00	Traslado de personal	202,470.35
08	00	3801	00	Gastos de ceremonial y de orden social	0.00
08	00	3802	00	Congresos, convenciones y exposiciones	3,603,630.62
				Total Capitulo 3000	**14,046,411.11**
08	00	4222	00	Promoción Turística del Estado, Aportación para infraestructura turística en el Estado	23,306,000.00
08	00	4222	01	Promoción Turística del Estado, Fomento y desarrollo turístico del Estado	83,449,828.29
08	00	4222	02	Promoción Turística del Estado, Imagen Urbana (cableado subterráneo en San Sebastián del Oeste)	2,320,000.00
08	00	4222	03	Promoción Turística del Estado, Imagen Urbana (cableado subterráneo en Tapalpa)	2,320,000.00
08	00	4222	05	Promoción Turística del Estado, Proyecto ecoturistico, municipio Huejúcar	2,610,000.00
08	00	4222	06	Promoción Turística del Estado, Corredor del Mariachi, municipio Villa Corona	2,320,000.00
08	00	4222	09	Promoción Turística del Estado, Operación de la ruta musical en el municipio de Cocula	2,900,000.00
08	00	4222	10	Promoción Turística del Estado, Núcleo de servicios turísticos. Presa del Nogal-Las Piedras-Salto del Nogal en el municipio de Tapalpa	0.00
08	00	4222	11	Promoción Turística del Estado, Proyecto Ejecutivo del Proyecto Ecoturístico de Río de Lagos y el Arroyo del Guaricho, municipio de Lagos de Moreno (Primera etapa)	1,116,000.00
08	00	4232	01	Fondo de aportación para el desarrollo de Proyectos Estratégicos, Andador del Peregrino	4,799,250.00
08	00	4232	02	Fondo de aportación para el desarrollo de Proyectos Estratégicos, Ruta Wixarika - Cinegética	4,746,006.87
08	00	4304	02	Instituciones sin fines de lucro , Fundación de Arquitectura Tapatía Luis Barragán, A.C.	503,000.00
08	00	4602	00	Erogaciones contingentes	10,947.42

UP	ORG	PARTIDA	DESTINO	UNIDAD - PARTIDA PRESUPUESTAL	PRESUPUESTO EJERCIDO (Cifras preliminares a la cuenta pública anual)
				Total Capitulo 4000	**130,401,032.58**
08	00	5101	00	Mobiliario	101,828.02
08	00	5102	00	Equipo de oficina	82,163.81
08	00	5206	00	Equipo de computación electrónico.	254,503.77
				Total Capitulo 5000	**438,495.60**
				Total Dependencia	**179,258,990.04**
			SECRETARÍA DE EDUCACIÓN		
09	00	1101	00	Sueldo base, Sueldo base	2,408,483,056.20
09	00	1101	01	Sueldo base, Ramo 33	5,729,976,349.21
09	00	1101	02	Sueldo base, Ramo 11	0.00
09	00	1104	00	Sobresueldos	528,454,436.38
09	00	1104	01	Sobresueldos, Ramo 33	842,988,664.01
09	00	1105	00	Sueldos, demás percepciones y gratificación anual	0.00
09	00	1202	00	Gratificados	325,000.00
09	00	1203	00	Compensaciones a sustitutos de profesoras en estado grávido y personal docente con licencia prejubilatoria	10,582,567.15
09	00	1203	01	Compensaciones a sustitutos de profesoras en estado grávido y personal docente con licencia prejubilatoria, Ramo 33	39,932,791.26
09	00	1207	00	Honorarios por servicios profesionales	8,005,256.21
09	00	1301	00	Prima quinquenal por años de servicios efectivos prestados	78,049,526.27
09	00	1301	01	Prima quinquenal por años de servicios efectivos prestados, Ramo 33	87,889,193.83
09	00	1302	00	Asignación específica para personal docente	218,110.31
09	00	1302	01	Asignación específica para personal docente, Ramo 33	1,484,285.11
09	00	1303	00	Previsión social múltiple para personal de educación y salud	50,615,299.21
09	00	1303	01	Previsión social múltiple para personal de educación y salud, Ramo 33	83,443,358.61
09	00	1304	00	Compensaciones a directores de preescolar, primaria y secundaria; inspectores, prefectos y f.c.	44,127,511.38
09	00	1304	01	Compensaciones a directores de preescolar, primaria y secundaria; inspectores, prefectos y f.c., Ramo 33	28,833,575.94
09	00	1305	00	Compensaciones para material didáctico	37,754,848.24
09	00	1305	01	Compensaciones para material didáctico, Ramo 33	66,409,376.29
09	00	1306	00	Compensaciones por titulación a nivel licenciatura T-3, MA y DO	1,360,824.74
09	00	1306	01	Compensaciones por titulación a nivel licenciatura T-3, MA y DO, Ramo 33	2,032,365.54
09	00	1307	00	Compensaciones adicionales	11,781,005.31
09	00	1307	01	Compensaciones adicionales, Ramo 33	0.00
09	00	1309	00	Compensaciones por nómina	8,273,313.79
09	00	1309	01	Compensaciones por nómina, Ramo 33	3,990,733.63
09	00	1311	00	Prima vacacional y dominical	75,129,766.33
09	00	1311	01	Prima vacacional y dominical, Ramo 33	166,159,184.82
09	00	1312	00	Aguinaldo	507,368,835.22
09	00	1312	01	Aguinaldo, Ramo 33	691,864,888.92

UP	ORG	PARTIDA	DESTINO	UNIDAD - PARTIDA PRESUPUESTAL	PRESUPUESTO EJERCIDO (Cifras preliminares a la cuenta pública anual)
09	00	1314	00	Laudos, liquidaciones, indemnizaciones por sueldos y salarios caídos	1,102,733.52
09	00	1316	00	Asignación docente	176,400,060.69
09	00	1316	01	Asignación docente, Ramo 33	228,325,380.63
09	00	1317	00	Gratificaciones	2,396,161.16
09	00	1317	01	Gratificaciones, Ramo 33	245,811.12
09	00	1318	00	Servicios cocurriculares	195,172,564.60
09	00	1318	01	Servicios cocurriculares, Ramo 33	347,108,746.91
09	00	1321	00	Gratificaciones genéricas	262,174,066.69
09	00	1321	01	Gratificaciones genéricas, Ramo 33	420,612,296.11
09	00	1322	00	Estímulos de antigüedad	18,727,680.00
09	00	1322	01	Estímulos de antigüedad, Ramo 33	45,406,037.26
09	00	1323	00	Homologación	107,032,446.97
09	00	1323	01	Homologación, Ramo 33	11,801,954.05
09	00	1324	00	Ayuda para actividades de organización y supervisión	136,102,901.43
09	00	1324	01	Ayuda para actividades de organización y supervisión, Ramo 33	235,107,618.70
09	00	1401	00	Cuotas a pensiones	127,328,053.54
09	00	1401	01	Cuotas a pensiones, Ramo 33	30,228,816.47
09	00	1402	00	Cuotas para la vivienda	76,393,307.89
09	00	1402	01	Cuotas para la vivienda, Ramo 33	243,205,579.01
09	00	1404	00	Cuotas al IMSS por enfermedades y maternidad	134,001,784.29
09	00	1404	01	Cuotas al IMSS por enfermedades y maternidad, Ramo 33	20,185,798.03
09	00	1405	00	Cuotas para el Sistema de Ahorro para el Retiro (SAR)	50,152,440.92
09	00	1405	01	Cuotas para el Sistema de Ahorro para el Retiro (SAR), Ramo 33	102,201,177.08
09	00	1406	01	Cuotas al ISSSTE, Ramo 33	615,857,043.30
09	00	1501	00	Fondo de retiro	205,521,421.73
09	00	1502	01	Estímulos al personal, Ramo 33	44,123,979.34
09	00	1601	00	Ayuda para despensa	60,067,250.40
09	00	1601	01	Ayuda para despensa, Ramo 33	92,934,698.16
09	00	1602	00	Ayuda para pasajes	1,803,968.69
09	00	1602	01	Ayuda para pasajes, Ramo 33	947,122.94
09	00	1603	00	Otras ayudas	31,372,532.75
09	00	1603	01	Otras ayudas, Ramo 33	17,888,736.12
09	00	1604	00	Ayuda para actividades de esparcimiento	5,025,415.40
09	00	1604	01	Ayuda para actividades de esparcimiento, Ramo 33	5,495,758.80
09	00	1701	00	Impacto al salario en el transcurso del año	135,449,690.09
09	00	1701	01	Impacto al salario en el transcurso del año, Ramo 33	43,530,727.69
09	00	1701	02	Impacto al salario en el transcurso del año, Ramo 11	0.00
09	00	1702	01	Otras medidas de carácter laboral y económicas, Ramo 33	745,121,247.00
				Total Capitulo 1000	**16,492,087,133.39**
09	00	2101	01	Material de oficina, Ramo 33	5,287,285.28

UP	ORG	PARTIDA	DESTINO	UNIDAD - PARTIDA PRESUPUESTAL	PRESUPUESTO EJERCIDO (Cifras preliminares a la cuenta pública anual)
09	00	2102	01	Material de limpieza, Ramo 33	2,045,165.52
09	00	2103	00	Material didáctico	29,387,082.49
09	00	2103	01	Material didáctico , Ramo 33	730,304.69
09	00	2104	01	Material estadístico y geográfico, Ramo 33	4,462.40
09	00	2105	01	Materiales y útiles de impresión y reproducción, Ramo 33	292,172.80
09	00	2106	01	Accesorios, materiales y útiles de equipo de cómputo electrónico, Ramo 33	4,009,641.96
09	00	2201	01	Alimentación para servidores públicos estatales, Ramo 33	2,517,516.07
09	00	2202	01	Alimentación para internos, Ramo 33	14,937,763.27
09	00	2204	01	Utensilios para el servicio de alimentación, Ramo 33	375,340.14
09	00	2301	01	Materias primas, Ramo 33	2,222.27
09	00	2302	01	Refacciones, accesorios y herramientas menores, Ramo 33	2,248,400.18
09	00	2401	01	Materiales de construcción y de reparación, Ramo 33	1,180,746.57
09	00	2402	01	Estructuras y manufacturas, Ramo 33	457,466.30
09	00	2403	01	Materiales complementarios, Ramo 33	179,675.46
09	00	2404	01	Material eléctrico, Ramo 33	531,508.04
09	00	2502	01	Plaguicidas, abonos y fertilizantes , Ramo 33	34,532.01
09	00	2503	01	Medicinas y productos farmacéuticos, Ramo 33	100,048.53
09	00	2506	01	Materiales y suministros médicos , Ramo 33	35,108.79
09	00	2507	01	Materiales y suministros de laboratorio, Ramo 33	5,145,388.27
09	00	2601	01	Combustibles, Ramo 33	4,624,425.30
09	00	2602	01	Lubricantes y aditivos, Ramo 33	13,587.87
09	00	2701	01	Vestuario, uniformes y blancos, Ramo 33	1,076,541.55
09	00	2702	01	Prendas de protección, Ramo 33	33,186.65
09	00	2703	01	Artículos deportivos, Ramo 33	572,511.56
				Total Capitulo 2000	**75,822,083.97**
09	00	3101	01	Servicio postal, Ramo 33	233,555.58
09	00	3102	01	Servicio telegráfico, Ramo 33	0.00
09	00	3103	01	Servicio telefónico, Ramo 33	10,312,871.79
09	00	3104	01	Servicio de energía eléctrica, Ramo 33	124,094,090.00
09	00	3105	01	Servicio de agua potable, Ramo 33	11,907,823.19
09	00	3201	01	Arrendamiento de edificios y locales, Ramo 33	19,563,674.07
09	00	3203	01	Arrendamiento de maquinaria y equipo, Ramo 33	1,394,344.01
09	00	3204	01	Arrendamiento de equipo de cómputo, Ramo 33	0.00
09	00	3205	01	Arrendamiento de vehículos, Ramo 33	905,850.67
09	00	3206	01	Arrendamientos especiales, Ramo 33	49,979.00
09	00	3207	00	Subrogaciones	0.00
09	00	3302	01	Capacitación institucional, Ramo 33	402,165.19
09	00	3303	00	Estudios diversos	22,425.00
09	00	3303	01	Estudios diversos, Ramo 33	949,900.00
09	00	3304	01	Capacitación especializada, Ramo 33	1,666,544.40

UP	ORG	PARTIDA	DESTINO	UNIDAD - PARTIDA PRESUPUESTAL	PRESUPUESTO EJERCIDO (Cifras preliminares a la cuenta pública anual)
09	00	3402	01	Fletes y maniobras, Ramo 33	1,875,526.52
09	00	3403	01	Servicios de vigilancia, Ramo 33	2,250,589.81
09	00	3404	00	Seguros	23,668,782.50
09	00	3404	01	Seguros, Seguros de vida para maestros del Subsistema Federalizado (Ramo 33)	66,340,000.00
09	00	3404	02	Seguros, Ramo 33	1,996,882.13
09	00	3404	03	Seguros, Seguro Escolar contra Accidentes Personales	0.00
09	00	3408	01	Otros impuestos y derechos, Ramo 33	447,439.39
09	00	3501	01	Mantenimiento y conservación de mobiliario y equipo de oficina, Ramo 33	789,597.43
09	00	3502	01	Mantenimiento y conservación de equipo de cómputo, Ramo 33	7,534,469.87
09	00	3503	01	Mantenimiento y conservación de maquinaria y equipo de transporte, Ramo 33	3,762,948.67
09	00	3504	01	Mantenimiento y conservación de instalaciones, Ramo 33	12,166,711.91
09	00	3506	01	Mantenimiento y conservación de maquinaria y equipo de trabajo específico, Ramo 33	36,989.63
09	00	3507	01	Servicios de lavandería, limpieza, higiene y fumigación, Ramo 33	1,517,492.92
09	00	3601	00	Gastos de difusión, publicaciones y edición de trabajos de Gobierno	10,999,600.14
09	00	3601	01	Gastos de difusión, publicaciones y edición de trabajos de Gobierno , Ramo 33	9,885,419.23
09	00	3602	01	Impresiones de papelería oficial, Ramo 33	1,488,663.45
09	00	3603	00	Espectáculos culturales	5,726,519.11
09	00	3603	01	Espectáculos culturales, Ramo 33	0.00
09	00	3604	00	Servicio de telecomunicaciones	0.00
09	00	3604	01	Servicio de telecomunicaciones, Ramo 33	959,171.46
09	00	3701	00	Pasajes	112,002.47
09	00	3701	01	Pasajes , Ramo 33	1,806,919.11
09	00	3702	00	Viáticos	122,012.08
09	00	3702	01	Viáticos, Ramo 33	6,845,326.62
09	00	3704	01	Traslado de personal, Ramo 33	49,819.96
09	00	3802	00	Congresos, convenciones y exposiciones	39,460.08
09	00	3802	01	Congresos, convenciones y exposiciones, Ramo 33	5,823,930.96
				Total Capitulo 3000	**337,749,498.35**
09	00	4301	01	Pagos de defunción, Ramo 33	4,757,306.31
09	00	4302	00	Becas	26,604,639.62
09	00	4302	01	Becas, Ramo 33	39,648,283.37
09	00	4303	01	Pre y premios, Ramo 33	687,544.40
09	00	4304	02	Instituciones sin fines de lucro , Sociedad de Geografía y Estadística del Estado de Jalisco	468,000.00
09	00	4304	03	Instituciones sin fines de lucro , Aportación a la Academia Municipal Taurina	484,000.00
09	00	4304	05	Instituciones sin fines de lucro , Asociación Mutualista	10,000,516.39
09	00	4304	09	Instituciones sin fines de lucro , Aportación a la Casa del Jubilado	3,000,000.00

UP	ORG	PARTIDA	DESTINO	UNIDAD - PARTIDA PRESUPUESTAL	PRESUPUESTO EJERCIDO (Cifras preliminares a la cuenta pública anual)
09	00	4304	10	Instituciones sin fines de lucro , Aportación para los Sindicatos	2,750,000.00
09	00	4305	00	Aportación para el desarrollo de programas educativos	3,088,690.11
09	00	4305	01	Aportación para el desarrollo de programas educativos , Programas Educativos del Nivel Básico	15,000,000.00
09	00	4305	02	Aportación para el desarrollo de programas educativos , Escuelas de Calidad	25,547,123.00
09	00	4305	03	Aportación para el desarrollo de programas educativos , Fideicomiso de Tecnologías Educativas y de la Información (Ramo 33)	6,814,483.51
09	00	4310	00	Aportación al Seguro Escolar contra accidentes personales	221,335.40
09	00	4405	00	Fondo de Apoyo al Programa Especial de Financiamiento de la Vivienda para el Magisterio en el Estado de Jalisco (FOVIMJAL)	2,800,000.00
09	00	4501	00	Pensiones	524,863.07
09	00	4602	01	Erogaciones contingentes, Ramo 33	2,507.00
				Total Capitulo 4000	**142,399,292.18**
09	00	5101	01	Mobiliario, Ramo 33	5,460,751.60
09	00	5102	01	Equipo de oficina, Ramo 33	2,173,882.66
09	00	5103	01	Equipo educacional y recreativo , Ramo 33	470,797.21
09	00	5104	01	Bienes artísticos y culturales, Ramo 33	0.00
09	00	5202	01	Maquinaria y equipo industrial, Ramo 33	224,854.44
09	00	5204	01	Equipo de telefonía y telecomunicaciones, Ramo 33	9,701,505.25
09	00	5205	01	Maquinaria y equipo electrónico, Ramo 33	998.20
09	00	5206	01	Equipo de computación electrónico., Ramo 33	26,601,834.28
09	00	5301	00	Vehículos y equipo terrestre	157,600.00
09	00	5301	01	Vehículos y equipo terrestre, Sorteo anual del Día del Maestro	6,203,442.29
09	00	5304	01	Vehículos y equipo auxiliar de transporte, Ramo 33	0.00
09	00	5401	01	Equipo médico y de laboratorio, Ramo 33	61,461.01
09	00	5402	01	Instrumental médico y de laboratorio, Ramo 33	89,378.94
09	00	5501	01	Herramientas y máquinas-herramienta, Ramo 33	57,381.75
09	00	5502	01	Refacciones y accesorios mayores, Ramo 33	71,918.27
09	00	5702	01	Terrenos, Ramo 33	986,965.25
09	00	5703	01	Adjudicaciones, expropiaciones e Indemnizaciones de inmuebles, Ramo 33	1,563,793.00
09	00	5802	01	Complementarias, Ramo 33	0.00
				Total Capitulo 5000	**53,826,564.15**
09	01	4129	01	Colegio de Educación Profesional Técnica del Estado de Jalisco , Aportación Estatal	5,921,699.00
09	01	4129	02	Colegio de Educación Profesional Técnica del Estado de Jalisco , Ramo 33	148,996,352.88
09	02	4120	01	Universidad de Guadalajara , Aportación Estatal	2,948,940,700.00
09	02	4120	02	Universidad de Guadalajara , Aportación Federal	2,937,404,347.00
09	02	4120	04	Universidad de Guadalajara , Aportación Estatal para Centros Universitarios Regionales	15,000,000.00
09	03	4121	00	Colegio de Estudios Científicos y Tecnológicos del Estado de Jalisco	83,735,234.39

UP	ORG	PARTIDA	DESTINO	UNIDAD - PARTIDA PRESUPUESTAL	PRESUPUESTO EJERCIDO (Cifras preliminares a la cuenta pública anual)
09	04	4122	00	Colegio de Bachilleres del Estado de Jalisco	105,595,367.42
09	06	4131	00	Patronato de Fomento Educativo en el Estado de Jalisco, A.C.	1,865,200.00
09	07	4132	00	El Colegio de Jalisco, A.C., Gastos de operación	21,000,000.00
09	08	4123	00	Instituto de la Madera, Celulosa y Papel	1,303,900.00
09	09	4133	00	Consejo Estatal para el Fomento Deportivo y el Apoyo a la Juventud (CODE), Gastos de operación	153,503,500.00
09	09	4133	01	Consejo Estatal para el Fomento Deportivo y el Apoyo a la Juventud (CODE), Gastos de operación para los XVI Juegos Panamericanos 2011	53,200,000.00
09	09	4223	00	Infraestructura Deportiva, Otras Obras de Infraestructura Deportiva	23,000,000.00
09	09	4223	03	Infraestructura Deportiva, Unidad Deportiva, municipio Zapotlán el Grande	1,160,000.00
09	09	4223	04	Infraestructura Deportiva, Unidad Deportiva Municipal Etzatlán (primera etapa)	1,160,000.00
09	09	4223	05	Infraestructura Deportiva, Domo de usos múltiples municipio de Tequila (primera etapa)	1,160,000.00
09	09	4223	06	Infraestructura Deportiva, Unidad Deportiva municipio la Manzanilla de la Paz	1,856,000.00
09	09	4223	07	Infraestructura Deportiva, Unidad Deportiva, municipio Jilotlán de los Dolores	2,320,000.00
09	09	4223	08	Infraestructura Deportiva, Centro deportivo la Bobadilla, municipio Puerto Vallarta	6,380,000.00
09	09	4223	09	Infraestructura Deportiva, Remodelación Unidad Deportiva, municipio Tuxpan	1,450,000.00
09	09	4223	10	Infraestructura Deportiva, Unidad Deportiva, municipio Zapotiltic	1,740,000.00
09	11	4125	00	Universidad Tecnológica de Jalisco (UTJ)	29,953,643.09
09	12	4134	00	Comité Administrador del Programa Estatal de Construcción de Escuelas (C.A.P.E.C.E.)	39,766,900.00
09	12	4224	01	Infraestructura Educativa, Infraestructura educativa estatal	255,303,832.97
09	12	4224	02	Infraestructura Educativa, Infraestructura educativa Ramo 33	339,134,191.05
09	12	4224	03	Infraestructura Educativa, Mejores Espacios Educativos	34,419,634.00
09	12	4224	08	Infraestructura Educativa, Infraestructura Educativa para el Consejo Nacional de Fomento Educativo (CONAFE)	5,192,000.00
09	12	4224	09	Infraestructura Educativa, Educación Media Superior y Superior Tecnológica	207,600,000.00
09	12	4224	11	Infraestructura Educativa, Construcción del Instituto Tecnológico de Cocula	5,800,000.00
09	12	4224	12	Infraestructura Educativa, Construcción del Instituto Tecnológico de Tala	5,800,000.00
09	12	4224	13	Infraestructura Educativa, Construcción del Instituto Tecnológico de Mascota	5,800,000.00
09	12	4224	14	Infraestructura Educativa, Construcción de planteles para el Sistema de Educación Media Superior de la Universidad de Guadalajara	20,000,000.00
09	12	4224	15	Infraestructura Educativa, Construcción de Escuela Secundaria San Antonio Tlayacapan, municipio de Chapala	2,900,000.00
09	12	4224	16	Infraestructura Educativa, Mantenimiento de instalaciones de Escuelas de Educación Básica	11,800,000.00

UP	ORG	PARTIDA	DESTINO	UNIDAD - PARTIDA PRESUPUESTAL	PRESUPUESTO EJERCIDO (Cifras preliminares a la cuenta pública anual)
09	12	4224	17	Infraestructura Educativa, Telesecundaria, municipio Zapotlán del Rey	580,000.00
09	12	4224	18	Infraestructura Educativa, Programa para la Ampliación de la Oferta Educativa de Tipo Superior	12,545,383.00
09	12	4224	19	Infraestructura Educativa, Programa Educativo Rural	1,550,000.00
09	12	4224	21	Infraestructura Educativa, Fondo de Innovación para la Educación Media Superior 2008	9,500,000.00
09	12	4224	22	Infraestructura Educativa, Fondo de Infraestructura para la Educación Media Superior 2008	58,577,376.50
09	12	4224	23	Infraestructura Educativa, Institutos Tecnológicos Federales de Cd. Guzman, Ocotlan y Tlajomulco Aportación Federal	1,022,580.64
09	12	4224	28	Infraestructura Educativa, Construcción del Instituto Tecnolólogico Superior de Mascota (Aportación Federal)	11,357,499.70
09	13	4124	00	Instituto de Formación para el Trabajo en el Estado de Jalisco (IDEFT)	15,673,918.41
09	15	4126	01	Instituto Estatal para la Educación de los Adultos (IEEA) , Aportación Estatal	48,620,555.00
09	15	4126	02	Instituto Estatal para la Educación de los Adultos (IEEA) , Ramo 33	74,422,154.53
09	16	4127	01	Institutos Tecnológicos en el Interior del Estado , Instituto Tecnológico Superior de Zapopan	12,478,617.47
09	17	4127	02	Institutos Tecnológicos en el Interior del Estado , Instituto Tecnológico Superior de Puerto Vallarta	16,812,971.93
09	18	4127	03	Institutos Tecnológicos en el Interior del Estado , Instituto Tecnológico Superior de Arandas	6,039,900.00
09	19	4127	04	Institutos Tecnológicos en el Interior del Estado , Instituto Tecnológico Superior de Chapala	6,707,905.66
09	20	4127	05	Institutos Tecnológicos en el Interior del Estado , Instituto Tecnológico Superior de Lagos de Moreno	5,522,900.00
09	21	4128	00	Escuela de Conservación y Restauración de Occidente	4,782,800.00
09	22	4127	06	Institutos Tecnológicos en el Interior del Estado , Instituto Tecnologico Superior de Tequila	8,942,653.07
09	23	4127	07	Institutos Tecnológicos en el Interior del Estado , Universidad Tecnológica de la Zona Metropolitana de Guadalajara	9,721,400.00
09	24	4127	08	Institutos Tecnológicos en el Interior del Estado , Instituto Tecnológico Superior de El Grullo	5,427,452.96
09	25	4127	09	Institutos Tecnológicos en el Interior del Estado , Instituto Tecnológico Superior de Zapotlanejo	4,398,900.00
09	26	4127	12	Institutos Tecnológicos en el Interior del Estado , Instituto Tecnológico Superior de Tamazula de Gordiano	4,588,671.11
09	27	4127	13	Institutos Tecnológicos en el Interior del Estado , Instituto Tecnológico Superior de La Huerta	5,344,077.46
09	28	4127	14	Institutos Tecnológicos en el Interior del Estado , Universidad Politécnica de la Zona Metropolitana de Guadalajara	10,243,900.00
09	32	4127	15	Institutos Tecnológicos en el Interior del Estado , Instituto Tecnológico Superior de Mascota	0.00
				Total Capitulo 4000	**7,815,024,119.24**
				Total Dependencia	**24,916,908,691.28**
			SECRETARÍA DE CULTURA		
10	00	1101	00	Sueldo base, Sueldo base	74,181,084.00

UP	ORG	PARTIDA	DESTINO	UNIDAD - PARTIDA PRESUPUESTAL	PRESUPUESTO EJERCIDO (Cifras preliminares a la cuenta pública anual)
10	00	1101	03	Sueldo base, Sueldo excedente	407,939.27
10	00	1104	00	Sobresueldos	1,751,904.67
10	00	1207	00	Honorarios por servicios profesionales	2,650,448.31
10	00	1207	01	Honorarios por servicios profesionales, Coro del Estado	4,659,777.49
10	00	1207	02	Honorarios por servicios profesionales, Orquesta Típica del Estado	3,652,556.65
10	00	1301	00	Prima quinquenal por años de servicios efectivos prestados	1,184,055.60
10	00	1311	00	Prima vacacional y dominical	1,035,489.09
10	00	1312	00	Aguinaldo	10,642,283.50
10	00	1325	00	Estímulo por el día del servidor público	3,396,116.08
10	00	1401	00	Cuotas a pensiones	3,774,387.13
10	00	1402	00	Cuotas para la vivienda	2,264,623.98
10	00	1404	00	Cuotas al IMSS por enfermedades y maternidad	4,620,137.44
10	00	1405	00	Cuotas para el Sistema de Ahorro para el Retiro (SAR)	1,468,426.87
10	00	1601	00	Ayuda para despensa	6,258,547.51
10	00	1602	00	Ayuda para pasajes	3,891,195.16
10	00	1701	00	Impacto al salario en el transcurso del año	0.00
				Total Capitulo 1000	**125,838,972.75**
10	00	2101	00	Material de oficina	348,717.88
10	00	2102	00	Material de limpieza	175,032.35
10	00	2103	00	Material didáctico	531,461.86
10	00	2105	00	Materiales y útiles de impresión y reproducción	28,536.23
10	00	2106	00	Accesorios, materiales y útiles de equipo de cómputo electrónico	268,387.99
10	00	2201	00	Alimentación para servidores públicos estatales	205,893.43
10	00	2204	00	Utensilios para el servicio de alimentación	11,375.38
10	00	2302	00	Refacciones, accesorios y herramientas menores	227,645.19
10	00	2401	00	Materiales de construcción y de reparación	90,896.73
10	00	2402	00	Estructuras y manufacturas	97,110.37
10	00	2403	00	Materiales complementarios	3,647.90
10	00	2404	00	Material eléctrico	181,485.37
10	00	2502	00	Plaguicidas, abonos y fertilizantes	2,179.80
10	00	2503	00	Medicinas y productos farmacéuticos	4,332.30
10	00	2506	00	Materiales y suministros médicos	1,708.05
10	00	2507	00	Materiales y suministros de laboratorio	291.56
10	00	2601	00	Combustibles	998,866.08
10	00	2701	00	Vestuario, uniformes y blancos	422,767.42
10	00	2702	00	Prendas de protección	166.00
				Total Capitulo 2000	**3,600,501.89**
10	00	3101	00	Servicio postal	19,839.45
10	00	3103	00	Servicio telefónico	1,279,230.99
10	00	3104	00	Servicio de energía eléctrica	4,264,095.00
10	00	3201	00	Arrendamiento de edificios y locales	673,703.52

UP	ORG	PARTIDA	DESTINO	UNIDAD - PARTIDA PRESUPUESTAL	PRESUPUESTO EJERCIDO (Cifras preliminares a la cuenta pública anual)
10	00	3203	00	Arrendamiento de maquinaria y equipo	225,168.75
10	00	3303	00	Estudios diversos	983,946.55
10	00	3304	00	Capacitación especializada	444,534.40
10	00	3401	00	Almacenaje, embalaje y envase	0.00
10	00	3402	00	Fletes y maniobras	141,307.63
10	00	3404	00	Seguros	4,048,574.44
10	00	3408	00	Otros impuestos y derechos	125,978.00
10	00	3501	00	Mantenimiento y conservación de mobiliario y equipo de oficina	233,001.64
10	00	3502	00	Mantenimiento y conservación de equipo de cómputo	584,408.42
10	00	3503	00	Mantenimiento y conservación de maquinaria y equipo de transporte	689,769.64
10	00	3504	00	Mantenimiento y conservación de instalaciones	2,797,815.91
10	00	3506	00	Mantenimiento y conservación de maquinaria y equipo de trabajo específico	30,899.55
10	00	3507	00	Servicios de lavandería, limpieza, higiene y fumigación	502,506.15
10	00	3601	00	Gastos de difusión, publicaciones y edición de trabajos de Gobierno	9,631,923.34
10	00	3602	00	Impresiones de papelería oficial	17,836.50
10	00	3603	00	Espectáculos culturales	46,444,544.48
10	00	3604	00	Servicio de telecomunicaciones	23,905.81
10	00	3701	00	Pasajes	376,500.24
10	00	3702	00	Viáticos	1,545,832.54
10	00	3704	00	Traslado de personal	633,973.19
10	00	3802	00	Congresos, convenciones y exposiciones	689,017.34
				Total Capitulo 3000	**76,408,313.48**
10	00	4227	00	Desarrollo de infraestructura en los municipios, Desarrollo de Infraestructura en los Municipios	43,550,000.00
10	00	4227	01	Desarrollo de infraestructura en los municipios, Construcción de casa de las Culturas Indígenas en el municipio de Tuxpan	870,000.00
10	00	4227	02	Desarrollo de infraestructura en los municipios, Proyecto de construcción de casa de la cultura en la Cabecera Municipal en el municipio de Santa María del Oro	174,000.00
10	00	4232	01	Fondo de aportación para el desarrollo de Proyectos Estratégicos, Paisaje Agavero	63,822,480.97
10	00	4232	02	Fondo de aportación para el desarrollo de Proyectos Estratégicos, Ruta arqueológica	31,229,136.94
10	00	4406	00	Aportación para la Promoción, Fomento y Difusión para la Cultura y las Artes del Estado	1,378,000.00
10	00	4407	00	Aportación Estatal para el Convenio con el Consejo Nacional para la Cultura y las Artes (CONACULTA)	3,719,200.00
10	00	4409	00	Aportación para la Investigación y Conservación del Patrimonio Cultural	4,000,000.00
10	00	4602	00	Erogaciones contingentes	2,570.00
				Total Capitulo 4000	**148,745,387.91**
10	00	5101	00	Mobiliario	1,847,302.25

UP	ORG	PARTIDA	DESTINO	UNIDAD - PARTIDA PRESUPUESTAL	PRESUPUESTO EJERCIDO (Cifras preliminares a la cuenta pública anual)
10	00	5102	00	Equipo de oficina	146,097.57
10	00	5103	00	Equipo educacional y recreativo	11,937.00
10	00	5104	00	Bienes artísticos y culturales	2,509,705.89
10	00	5204	00	Equipo de telefonía y telecomunicaciones	29,156.82
10	00	5206	00	Equipo de computación electrónico.	636,187.13
10	00	5301	00	Vehículos y equipo terrestre	2,133,296.23
				Total Capitulo 5000	**7,313,682.89**
10	00	6113	00	Infraestructura Cultural, Otras Obras de Infraestructura Cultural	5,548,746.16
10	00	6113	03	Infraestructura Cultural, Adquisición de inmueble para la Casa de la Cultura de Tapalpa	9,374,270.00
10	00	6113	04	Infraestructura Cultural, Construcción de la Casa de la Cultura, municipio Manzanilla de la Paz	1,624,000.00
				Total Capitulo 6000	**16,547,016.16**
10	01	4135	00	Instituto Cultural Cabañas	13,005,800.00
10	02	4137	00	Sistema Jalisciense de Radio y Televisión	33,753,800.00
10	04	4136	00	Instituto Jalisciense de Antropología e Historia	1,042,900.00
10	05	4138	00	Orquesta Filarmónica de Jalisco	27,300,000.00
				Total Capitulo 4000	**75,102,500.00**
				Total Dependencia	**453,556,375.08**
			SECRETARÍA DE SALUD		
11	00	1101	00	Sueldo base, Sueldo base	11,369,184.70
11	00	1101	01	Sueldo base, Ramo 33	2,855,164.80
11	00	1101	03	Sueldo base, Sueldo excedente	2,148,442.47
11	00	1101	04	Sueldo base, Sueldo excedente (Ramo 33)	267,978.70
11	00	1301	00	Prima quinquenal por años de servicios efectivos prestados	67,013.64
11	00	1301	01	Prima quinquenal por años de servicios efectivos prestados, Ramo 33	30,506.68
11	00	1303	00	Previsión social múltiple para personal de educación y salud	71,520.00
11	00	1303	01	Previsión social múltiple para personal de educación y salud, Ramo 33	21,792.00
11	00	1311	00	Prima vacacional y dominical	198,498.13
11	00	1311	01	Prima vacacional y dominical, Ramo 33	56,787.92
11	00	1312	00	Aguinaldo	2,174,149.84
11	00	1312	01	Aguinaldo, Ramo 33	580,575.47
11	00	1323	00	Homologación	3,035,770.22
11	00	1323	01	Homologación, Ramo 33	1,318,544.00
11	00	1325	00	Estímulo por el día del servidor público	384,476.26
11	00	1325	01	Estímulo por el día del servidor público, Ramo 33	164,284.59
11	00	1401	00	Cuotas a pensiones	765,086.61
11	00	1401	01	Cuotas a pensiones, Ramo 33	206,283.47
11	00	1402	00	Cuotas para la vivienda	459,052.66
11	00	1402	01	Cuotas para la vivienda, Ramo 33	123,770.59
11	00	1404	00	Cuotas al IMSS por enfermedades y maternidad	525,030.20

UP	ORG	PARTIDA	DESTINO	UNIDAD - PARTIDA PRESUPUESTAL	PRESUPUESTO EJERCIDO (Cifras preliminares a la cuenta pública anual)
11	00	1404	01	Cuotas al IMSS por enfermedades y maternidad, Ramo 33	150,940.32
11	00	1405	00	Cuotas para el Sistema de Ahorro para el Retiro (SAR)	262,269.04
11	00	1405	01	Cuotas para el Sistema de Ahorro para el Retiro (SAR), Ramo 33	57,407.59
11	00	1601	00	Ayuda para despensa	547,080.00
11	00	1601	01	Ayuda para despensa, Ramo 33	35,497.00
11	00	1602	00	Ayuda para pasajes	371,010.00
11	00	1602	01	Ayuda para pasajes, Ramo 33	19,920.00
11	00	1603	01	Otras ayudas, Ramo 33	1,078,863.53
11	00	1701	00	Impacto al salario en el transcurso del año	0.00
11	00	1701	01	Impacto al salario en el transcurso del año, Ramo 33	0.00
				Total Capitulo 1000	**29,346,900.43**
11	00	2101	00	Material de oficina	247,587.35
11	00	2102	00	Material de limpieza	91,294.13
11	00	2103	00	Material didáctico	379,783.65
11	00	2104	00	Material estadístico y geográfico	0.00
11	00	2105	00	Materiales y útiles de impresión y reproducción	25,573.34
11	00	2106	00	Accesorios, materiales y útiles de equipo de cómputo electrónico	143,694.98
11	00	2201	00	Alimentación para servidores públicos estatales	99,273.99
11	00	2204	00	Utensilios para el servicio de alimentación	15,683.98
11	00	2302	00	Refacciones, accesorios y herramientas menores	51,553.27
11	00	2401	00	Materiales de construcción y de reparación	29,847.86
11	00	2402	00	Estructuras y manufacturas	2,041.20
11	00	2403	00	Materiales complementarios	1,259.47
11	00	2404	00	Material eléctrico	48,680.97
11	00	2502	00	Plaguicidas, abonos y fertilizantes	45.42
11	00	2503	00	Medicinas y productos farmacéuticos	31,990.91
11	00	2506	00	Materiales y suministros médicos	96,013.94
11	00	2507	00	Materiales y suministros de laboratorio	16,142.99
11	00	2601	00	Combustibles	352,318.48
11	00	2602	00	Lubricantes y aditivos	623.66
11	00	2701	00	Vestuario, uniformes y blancos	56,776.81
11	00	2702	00	Prendas de protección	2,771.59
				Total Capitulo 2000	**1,692,957.99**
11	00	3101	00	Servicio postal	69,879.97
11	00	3103	00	Servicio telefónico	369,454.76
11	00	3104	00	Servicio de energía eléctrica	12,875.00
11	00	3105	00	Servicio de agua potable	0.00
11	00	3201	00	Arrendamiento de edificios y locales	315,673.06
11	00	3203	00	Arrendamiento de maquinaria y equipo	18,626.86
11	00	3206	00	Arrendamientos especiales	0.00
11	00	3207	00	Subrogaciones	102,909.50

UP	ORG	PARTIDA	DESTINO	UNIDAD - PARTIDA PRESUPUESTAL	PRESUPUESTO EJERCIDO (Cifras preliminares a la cuenta pública anual)
11	00	3302	00	Capacitación institucional	0.00
11	00	3303	00	Estudios diversos	2,171,617.86
11	00	3304	00	Capacitación especializada	30,695.00
11	00	3401	00	Almacenaje, embalaje y envase	5,133.60
11	00	3402	00	Fletes y maniobras	2,658.01
11	00	3403	00	Servicios de vigilancia	103,500.00
11	00	3404	00	Seguros	175,391.81
11	00	3405	00	Intereses, descuentos y otros servicios bancarios	0.00
11	00	3408	00	Otros impuestos y derechos	69,617.76
11	00	3501	00	Mantenimiento y conservación de mobiliario y equipo de oficina	71,926.66
11	00	3502	00	Mantenimiento y conservación de equipo de cómputo	151,131.76
11	00	3503	00	Mantenimiento y conservación de maquinaria y equipo de transporte	164,143.72
11	00	3504	00	Mantenimiento y conservación de instalaciones	236,885.35
11	00	3507	00	Servicios de lavandería, limpieza, higiene y fumigación	129,345.84
11	00	3601	00	Gastos de difusión, publicaciones y edición de trabajos de Gobierno	19,589,736.53
11	00	3602	00	Impresiones de papelería oficial	50,693.88
11	00	3604	00	Servicio de telecomunicaciones	0.00
11	00	3701	00	Pasajes	361,337.83
11	00	3702	00	Viáticos	884,035.87
11	00	3704	00	Traslado de personal	698.00
11	00	3802	00	Congresos, convenciones y exposiciones	4,578,261.62
				Total Capitulo 3000	**29,666,230.25**
11	00	4306	00	Aportaciones a Instituciones y Programas para la Prevención del SIDA	0.00
11	00	4602	00	Erogaciones contingentes	48,959.38
				Total Capitulo 4000	**48,959.38**
11	00	5101	00	Mobiliario	423,917.92
11	00	5102	00	Equipo de oficina	12,830.65
11	00	5103	00	Equipo educacional y recreativo	4,600.00
11	00	5204	00	Equipo de telefonía y telecomunicaciones	25,133.98
11	00	5206	00	Equipo de computación electrónico.	834,305.64
11	00	5301	00	Vehículos y equipo terrestre	623,276.99
11	00	5401	00	Equipo médico y de laboratorio	0.00
11	00	5402	00	Instrumental médico y de laboratorio	1,045.02
				Total Capitulo 5000	**1,925,110.20**
11	01	4304	01	Instituciones sin fines de lucro , Cruz Roja Delegación Jalisco	59,100.00
11	09	4139	01	OPD Servicios de Salud Jalisco , Aportación Estatal	227,005,950.35
11	09	4139	02	OPD Servicios de Salud Jalisco , Ramo 33	2,229,179,620.76
11	09	4139	07	OPD Servicios de Salud Jalisco , Programa de Calidad, Equidad y Desarrollo en Salud (PROCEDES)	5,150,000.00

UP	ORG	PARTIDA	DESTINO	UNIDAD - PARTIDA PRESUPUESTAL	PRESUPUESTO EJERCIDO (Cifras preliminares a la cuenta pública anual)
11	09	4139	10	OPD Servicios de Salud Jalisco , Medicamento para enfermos de SIDA	5,000,000.00
11	09	4139	14	OPD Servicios de Salud Jalisco , Ramo 33 (ISR)	41,854,182.00
11	09	4139	15	OPD Servicios de Salud Jalisco , Hospital Sierra Occidental, Municipio de Ayutla	20,000,000.00
11	10	4140	01	OPD Hospital Civil de Guadalajara , Aportación Estatal	1,371,986,150.35
11	10	4140	02	OPD Hospital Civil de Guadalajara , Ramo 33	440,348,706.00
11	10	4501	01	Pensiones, Aportación al Convenio de Pensionados y Jubilados del OPD Hospital Civil de Guadalajara	21,218,000.00
11	11	4141	00	Instituto Jalisciense de Cancerología	27,130,498.59
11	13	4142	00	Consejo Estatal de Transplantes de Órganos y Tejidos	8,748,000.00
11	14	4143	00	Instituto Jalisciense de Salud Mental, Gastos de operación	75,517,900.00
11	15	4144	00	Instituto Jalisciense de Alivio del Dolor y Cuidados Paliativos	7,041,200.00
11	16	4145	00	Comisión de Arbitraje Médico del Estado de Jalisco	9,275,500.00
				Total Capitulo 4000	**4,489,514,808.05**
				Total Dependencia	**4,552,194,966.30**
				SECRETARÍA DE VIALIDAD Y TRANSPORTE	
12	00	1101	00	Sueldo base, Sueldo base	303,703,485.15
12	00	1101	03	Sueldo base, Sueldo excedente	1,348,603.80
12	00	1104	00	Sobresueldos	593,718.58
12	00	1105	00	Sueldos, demás percepciones y gratificación anual	477,000.00
12	00	1207	00	Honorarios por servicios profesionales	3,054,188.00
12	00	1301	00	Prima quinquenal por años de servicios efectivos prestados	4,785,457.87
12	00	1310	00	Gratificaciones por nómina por servicios de seguridad	3,709,115.00
12	00	1311	00	Prima vacacional y dominical	4,205,700.23
12	00	1312	00	Aguinaldo	43,333,325.80
12	00	1325	00	Estímulo por el día del servidor público	4,052,439.18
12	00	1401	00	Cuotas a pensiones	15,502,353.48
12	00	1402	00	Cuotas para la vivienda	9,301,372.39
12	00	1404	00	Cuotas al IMSS por enfermedades y maternidad	16,039,918.64
12	00	1405	00	Cuotas para el Sistema de Ahorro para el Retiro (SAR)	6,099,775.55
12	00	1601	00	Ayuda para despensa	24,771,873.88
12	00	1602	00	Ayuda para pasajes	15,645,650.81
12	00	1701	00	Impacto al salario en el transcurso del año	0.00
				Total Capitulo 1000	**456,623,978.36**
12	00	2101	00	Material de oficina	854,906.65
12	00	2102	00	Material de limpieza	188,590.72
12	00	2103	00	Material didáctico	21,763.25
12	00	2104	00	Material estadístico y geográfico	2,102.98
12	00	2105	00	Materiales y útiles de impresión y reproducción	8,349.84
12	00	2106	00	Accesorios, materiales y útiles de equipo de cómputo electrónico	1,246,339.09
12	00	2201	00	Alimentación para servidores públicos estatales	727,697.58

UP	ORG	PARTIDA	DESTINO	UNIDAD - PARTIDA PRESUPUESTAL	PRESUPUESTO EJERCIDO (Cifras preliminares a la cuenta pública anual)
12	00	2204	00	Utensilios para el servicio de alimentación	10,912.73
12	00	2302	00	Refacciones, accesorios y herramientas menores	4,475,541.06
12	00	2401	00	Materiales de construcción y de reparación	1,559,598.19
12	00	2402	00	Estructuras y manufacturas	1,179,284.29
12	00	2403	00	Materiales complementarios	10,471.28
12	00	2404	00	Material eléctrico	699,273.79
12	00	2502	00	Plaguicidas, abonos y fertilizantes	136.00
12	00	2503	00	Medicinas y productos farmacéuticos	38,675.92
12	00	2506	00	Materiales y suministros médicos	6,503.75
12	00	2507	00	Materiales y suministros de laboratorio	47,148.85
12	00	2601	00	Combustibles	28,683,583.96
12	00	2602	00	Lubricantes y aditivos	393,792.06
12	00	2701	00	Vestuario, uniformes y blancos	478,088.19
12	00	2702	00	Prendas de protección	75,651.32
12	00	2703	00	Artículos deportivos	16,070.00
				Total Capitulo 2000	**40,724,481.50**
12	00	3101	00	Servicio postal	15,212.84
12	00	3103	00	Servicio telefónico	4,070,298.18
12	00	3104	00	Servicio de energía eléctrica	11,425,790.17
12	00	3201	00	Arrendamiento de edificios y locales	964,336.94
12	00	3203	00	Arrendamiento de maquinaria y equipo	615,381.14
12	00	3205	00	Arrendamiento de vehículos	0.00
12	00	3206	00	Arrendamientos especiales	6,500.00
12	00	3207	00	Subrogaciones	0.00
12	00	3303	00	Estudios diversos	0.00
12	00	3304	00	Capacitación especializada	17,368.00
12	00	3402	00	Fletes y maniobras	362.25
12	00	3404	00	Seguros	7,933,926.73
12	00	3408	00	Otros impuestos y derechos	155,251.00
12	00	3501	00	Mantenimiento y conservación de mobiliario y equipo de oficina	1,244,636.42
12	00	3502	00	Mantenimiento y conservación de equipo de cómputo	75,066.81
12	00	3503	00	Mantenimiento y conservación de maquinaria y equipo de transporte	9,920,540.19
12	00	3504	00	Mantenimiento y conservación de instalaciones	622,536.58
12	00	3505	00	Mantenimiento y conservación de material y equipo de seguridad pública	2,415.00
12	00	3506	00	Mantenimiento y conservación de maquinaria y equipo de trabajo específico	107,591.70
12	00	3507	00	Servicios de lavandería, limpieza, higiene y fumigación	72,364.43
12	00	3601	00	Gastos de difusión, publicaciones y edición de trabajos de Gobierno	244,956.50
12	00	3602	00	Impresiones de papelería oficial	15,854,994.43
12	00	3604	00	Servicio de telecomunicaciones	27,231.59

UP	ORG	PARTIDA	DESTINO	UNIDAD - PARTIDA PRESUPUESTAL	PRESUPUESTO EJERCIDO (Cifras preliminares a la cuenta pública anual)
12	00	3605	00	Programa de Tarifa Especial	19,906,815.56
12	00	3701	00	Pasajes	347,763.81
12	00	3702	00	Viáticos	4,184,814.89
12	00	3802	00	Congresos, convenciones y exposiciones	186,429.80
				Total Capitulo 3000	**78,002,584.96**
12	00	4602	00	Erogaciones contingentes	32,272.91
				Total Capitulo 4000	**32,272.91**
12	00	5101	00	Mobiliario	570,909.51
12	00	5102	00	Equipo de oficina	206,604.43
12	00	5103	00	Equipo educacional y recreativo	0.00
12	00	5202	00	Maquinaria y equipo industrial	44,426.05
12	00	5204	00	Equipo de telefonía y telecomunicaciones	24,160.95
12	00	5206	00	Equipo de computación electrónico.	649,249.79
12	00	5208	00	Equipo para semaforización	11,007,281.09
12	00	5301	00	Vehículos y equipo terrestre	4,696,698.93
12	00	5401	00	Equipo médico y de laboratorio	1,055.70
12	00	5402	00	Instrumental médico y de laboratorio	563.50
12	00	5501	00	Herramientas y máquinas-herramienta	2,898.89
12	00	5502	00	Refacciones y accesorios mayores	15,507.75
12	00	5801	00	Equipo de seguridad pública	0.00
				Total Capitulo 5000	**17,219,356.59**
12	01	4147	00	Centro Estatal de Investigación de la Vialidad y el Transporte (CEIT)	6,611,900.00
12	02	4146	00	Organismo Coordinador de la Operación Integral del Servicio de Transporte Público en el Estado (OCOIT)	13,511,167.00
				Total Capitulo 4000	**20,123,067.00**
				Total Dependencia	**612,725,741.32**
			SECRETARÍA DE ADMINISTRACIÓN		
13	00	1101	00	Sueldo base, Sueldo base	72,974,077.50
13	00	1101	03	Sueldo base, Sueldo excedente	356,565.92
13	00	1201	00	Honorarios por servicios personales	511,465.00
13	00	1207	00	Honorarios por servicios profesionales	1,029,731.52
13	00	1301	00	Prima quinquenal por años de servicios efectivos prestados	553,323.68
13	00	1311	00	Prima vacacional y dominical	983,841.35
13	00	1312	00	Aguinaldo	10,285,145.33
13	00	1314	00	Laudos, liquidaciones, indemnizaciones por sueldos y salarios caídos	10,662,908.79
13	00	1315	00	Remuneraciones por horas extraordinarias	3,211,625.34
13	00	1317	00	Gratificaciones	393,795.96
13	00	1325	00	Estímulo por el día del servidor público	2,790,413.75
13	00	1401	00	Cuotas a pensiones	3,694,209.65
13	00	1402	00	Cuotas para la vivienda	2,216,521.41

UP	ORG	PARTIDA	DESTINO	UNIDAD - PARTIDA PRESUPUESTAL	PRESUPUESTO EJERCIDO (Cifras preliminares a la cuenta pública anual)
13	00	1404	00	Cuotas al IMSS por enfermedades y maternidad	2,486,449.93
13	00	1405	00	Cuotas para el Sistema de Ahorro para el Retiro (SAR)	1,396,237.15
13	00	1501	01	Fondo de retiro, Liquidaciones	17,161,407.59
13	00	1503	00	Indemnizaciones por accidente en el trabajo	911,791.60
13	00	1601	00	Ayuda para despensa	4,497,720.00
13	00	1602	00	Ayuda para pasajes	2,828,381.50
13	00	1603	00	Otras ayudas	93,879.00
13	00	1701	00	Impacto al salario en el transcurso del año	0.00
13	00	1702	00	Otras medidas de carácter laboral y económicas	0.00
				Total Capitulo 1000	**139,039,491.97**
13	00	2101	00	Material de oficina	366,422.48
13	00	2102	00	Material de limpieza	143,974.77
13	00	2103	00	Material didáctico	23,002.40
13	00	2105	00	Materiales y útiles de impresión y reproducción	87,363.52
13	00	2106	00	Accesorios, materiales y útiles de equipo de cómputo electrónico	587,650.15
13	00	2201	00	Alimentación para servidores públicos estatales	382,683.47
13	00	2204	00	Utensilios para el servicio de alimentación	23,670.50
13	00	2302	00	Refacciones, accesorios y herramientas menores	72,629.35
13	00	2401	00	Materiales de construcción y de reparación	22,705.65
13	00	2402	00	Estructuras y manufacturas	9,946.81
13	00	2404	00	Material eléctrico	13,377.85
13	00	2502	00	Plaguicidas, abonos y fertilizantes	2,416.60
13	00	2503	00	Medicinas y productos farmacéuticos	46,959.11
13	00	2506	00	Materiales y suministros médicos	736.58
13	00	2507	00	Materiales y suministros de laboratorio	19,878.08
13	00	2601	00	Combustibles	1,106,585.03
13	00	2602	00	Lubricantes y aditivos	4,619.15
13	00	2701	00	Vestuario, uniformes y blancos	167,765.92
13	00	2702	00	Prendas de protección	12,629.49
				Total Capitulo 2000	**3,095,016.91**
13	00	3101	00	Servicio postal	44,108.48
13	00	3103	00	Servicio telefónico	2,036,180.34
13	00	3104	00	Servicio de energía eléctrica	2,915,729.75
13	00	3105	00	Servicio de agua potable	4,983,111.24
13	00	3201	00	Arrendamiento de edificios y locales	1,785,158.21
13	00	3203	00	Arrendamiento de maquinaria y equipo	190,085.63
13	00	3204	00	Arrendamiento de equipo de cómputo	71,145.39
13	00	3205	00	Arrendamiento de vehículos	6,492.66
13	00	3207	00	Subrogaciones	0.00
13	00	3302	00	Capacitación institucional	6,221,887.75
13	00	3303	00	Estudios diversos	3,358,621.73

UP	ORG	PARTIDA	DESTINO	UNIDAD - PARTIDA PRESUPUESTAL	PRESUPUESTO EJERCIDO (Cifras preliminares a la cuenta pública anual)
13	00	3303	01	Estudios diversos, Certificación de Gobierno	1,890,199.75
13	00	3304	00	Capacitación especializada	969,375.90
13	00	3402	00	Fletes y maniobras	0.00
13	00	3404	00	Seguros	2,298,547.54
13	00	3408	00	Otros impuestos y derechos	615,770.50
13	00	3501	00	Mantenimiento y conservación de mobiliario y equipo de oficina	382,488.89
13	00	3502	00	Mantenimiento y conservación de equipo de cómputo	2,633,619.54
13	00	3503	00	Mantenimiento y conservación de maquinaria y equipo de transporte	756,936.52
13	00	3504	00	Mantenimiento y conservación de instalaciones	20,591,637.30
13	00	3506	00	Mantenimiento y conservación de maquinaria y equipo de trabajo específico	70,226.65
13	00	3507	00	Servicios de lavandería, limpieza, higiene y fumigación	91,123.41
13	00	3601	00	Gastos de difusión, publicaciones y edición de trabajos de Gobierno	362,613.97
13	00	3602	00	Impresiones de papelería oficial	78,356.11
13	00	3604	00	Servicio de telecomunicaciones	152,614.14
13	00	3701	00	Pasajes	160,951.64
13	00	3702	00	Viáticos	503,676.36
13	00	3802	00	Congresos, convenciones y exposiciones	694,908.72
				Total Capitulo 3000	**53,865,568.12**
13	00	4301	00	Pagos de defunción	1,995,885.56
13	00	4602	00	Erogaciones contingentes	15,974.65
				Total Capitulo 4000	**2,011,860.21**
13	00	5101	00	Mobiliario	812,018.24
13	00	5102	00	Equipo de oficina	117,432.66
13	00	5204	00	Equipo de telefonía y telecomunicaciones, Secretaría de Administración	32,604.34
13	00	5204	01	Equipo de telefonía y telecomunicaciones, Indemnización por siniestros	0.00
13	00	5206	00	Equipo de computación electrónico., Secretaría de Administración	3,789,373.03
13	00	5301	00	Vehículos y equipo terrestre, Secretaría de Administración	2,997,778.69
13	00	5301	02	Vehículos y equipo terrestre, Reposición de vehiculos robados, siniestrados y perdida total	1,954,608.31
13	00	5401	00	Equipo médico y de laboratorio	0.00
13	00	5501	00	Herramientas y máquinas-herramienta	21,490.28
13	00	5701	00	Edificios y locales	80,943.38
13	00	5702	00	Terrenos	0.00
13	00	5703	00	Adjudicaciones, expropiaciones e Indemnizaciones de inmuebles	21,302,966.91
13	00	5802	02	Complementarias, Modernización tecnológica y administrativa	20,338,496.47
				Total Capitulo 5000	**51,447,712.31**
				Total Dependencia	**249,459,649.52**
			CONTRALORÍA DEL ESTADO		

UP	ORG	PARTIDA	DESTINO	UNIDAD - PARTIDA PRESUPUESTAL	PRESUPUESTO EJERCIDO (Cifras preliminares a la cuenta pública anual)
14	00	1101	00	Sueldo base, Sueldo base	44,072,219.15
14	00	1101	03	Sueldo base, Sueldo excedente	23,065.44
14	00	1301	00	Prima quinquenal por años de servicios efectivos prestados	390,832.23
14	00	1311	00	Prima vacacional y dominical	602,698.84
14	00	1312	00	Aguinaldo	6,124,372.77
14	00	1325	00	Estímulo por el día del servidor público	1,755,786.04
14	00	1401	00	Cuotas a pensiones	2,225,662.18
14	00	1402	00	Cuotas para la vivienda	1,335,393.97
14	00	1404	00	Cuotas al IMSS por enfermedades y maternidad	1,623,528.07
14	00	1405	00	Cuotas para el Sistema de Ahorro para el Retiro (SAR)	838,871.41
14	00	1601	00	Ayuda para despensa	2,894,249.19
14	00	1602	00	Ayuda para pasajes	1,888,888.50
14	00	1701	00	Impacto al salario en el transcurso del año	0.00
				Total Capitulo 1000	**63,775,567.79**
14	00	2101	00	Material de oficina	183,797.97
14	00	2102	00	Material de limpieza	64,283.33
14	00	2103	00	Material didáctico	9,234.72
14	00	2105	00	Materiales y útiles de impresión y reproducción	11,190.76
14	00	2106	00	Accesorios, materiales y útiles de equipo de cómputo electrónico	153,230.26
14	00	2201	00	Alimentación para servidores públicos estatales	117,238.36
14	00	2204	00	Utensilios para el servicio de alimentación	9,177.41
14	00	2302	00	Refacciones, accesorios y herramientas menores	39,274.17
14	00	2401	00	Materiales de construcción y de reparación	3,849.12
14	00	2402	00	Estructuras y manufacturas	3,931.76
14	00	2403	00	Materiales complementarios	3,587.50
14	00	2404	00	Material eléctrico	2,336.20
14	00	2502	00	Plaguicidas, abonos y fertilizantes	212.00
14	00	2503	00	Medicinas y productos farmacéuticos	4,438.10
14	00	2506	00	Materiales y suministros médicos	398.29
14	00	2507	00	Materiales y suministros de laboratorio	619.06
14	00	2601	00	Combustibles	682,212.31
14	00	2602	00	Lubricantes y aditivos	2,104.83
14	00	2701	00	Vestuario, uniformes y blancos	90,000.00
14	00	2702	00	Prendas de protección	893.67
				Total Capitulo 2000	**1,382,009.82**
14	00	3101	00	Servicio postal	8,960.50
14	00	3103	00	Servicio telefónico	462,453.02
14	00	3104	00	Servicio de energía eléctrica	370,713.00
14	00	3201	00	Arrendamiento de edificios y locales	93,138.58
14	00	3203	00	Arrendamiento de maquinaria y equipo	104,238.34
14	00	3206	00	Arrendamientos especiales	0.00

UP	ORG	PARTIDA	DESTINO	UNIDAD - PARTIDA PRESUPUESTAL	PRESUPUESTO EJERCIDO (Cifras preliminares a la cuenta pública anual)
14	00	3207	00	Subrogaciones	0.00
14	00	3303	00	Estudios diversos	305,000.00
14	00	3304	00	Capacitación especializada	46,950.00
14	00	3402	00	Fletes y maniobras	12,647.00
14	00	3404	00	Seguros	1,128,955.73
14	00	3408	00	Otros impuestos y derechos	98,995.62
14	00	3501	00	Mantenimiento y conservación de mobiliario y equipo de oficina	83,168.36
14	00	3502	00	Mantenimiento y conservación de equipo de cómputo	82,412.29
14	00	3503	00	Mantenimiento y conservación de maquinaria y equipo de transporte	240,788.25
14	00	3504	00	Mantenimiento y conservación de instalaciones	223,060.69
14	00	3507	00	Servicios de lavandería, limpieza, higiene y fumigación	18,127.00
14	00	3601	00	Gastos de difusión, publicaciones y edición de trabajos de Gobierno	18,406.92
14	00	3602	00	Impresiones de papelería oficial	67,215.30
14	00	3604	00	Servicio de telecomunicaciones	8,926.11
14	00	3701	00	Pasajes	29,854.19
14	00	3702	00	Viáticos	436,302.88
14	00	3802	00	Congresos, convenciones y exposiciones	36,809.46
				Total Capitulo 3000	**3,877,123.24**
14	00	4602	00	Erogaciones contingentes	0.00
				Total Capitulo 4000	**0.00**
14	00	5101	00	Mobiliario	85,283.34
14	00	5102	00	Equipo de oficina	32,708.86
14	00	5204	00	Equipo de telefonía y telecomunicaciones	0.00
14	00	5206	00	Equipo de computación electrónico.	137,743.31
14	00	5301	00	Vehículos y equipo terrestre	200,155.98
				Total Capitulo 5000	**455,891.49**
				Total Dependencia	**69,490,592.34**
				PROCURADURÍA GENERAL DE JUSTICIA	
15	00	1101	00	Sueldo base, Sueldo base	447,983,489.27
15	00	1101	03	Sueldo base, Sueldo excedente	366,253.20
15	00	1104	00	Sobresueldos	12,321,775.96
15	00	1105	00	Sueldos, demás percepciones y gratificación anual	6,703,741.26
15	00	1301	00	Prima quinquenal por años de servicios efectivos prestados	3,441,261.07
15	00	1310	00	Gratificaciones por nómina por servicios de seguridad	1,976,120.00
15	00	1311	00	Prima vacacional y dominical	6,167,896.32
15	00	1312	00	Aguinaldo	61,762,961.56
15	00	1325	00	Estímulo por el día del servidor público	2,279,362.18
15	00	1401	00	Cuotas a pensiones	22,509,298.84
15	00	1402	00	Cuotas para la vivienda	13,505,228.51
15	00	1404	00	Cuotas al IMSS por enfermedades y maternidad	18,703,981.84

UP	ORG	PARTIDA	DESTINO	UNIDAD - PARTIDA PRESUPUESTAL	PRESUPUESTO EJERCIDO (Cifras preliminares a la cuenta pública anual)
15	00	1405	00	Cuotas para el Sistema de Ahorro para el Retiro (SAR)	8,735,162.02
15	00	1601	00	Ayuda para despensa	27,477,120.83
15	00	1602	00	Ayuda para pasajes	17,693,248.26
15	00	1701	00	Impacto al salario en el transcurso del año	0.00
				Total Capitulo 1000	**651,626,901.12**
15	00	2101	00	Material de oficina	3,974,906.76
15	00	2102	00	Material de limpieza	860,541.85
15	00	2103	00	Material didáctico	68,010.39
15	00	2104	00	Material estadístico y geográfico	9,321.62
15	00	2105	00	Materiales y útiles de impresión y reproducción	66,605.96
15	00	2106	00	Accesorios, materiales y útiles de equipo de cómputo electrónico	5,329,967.98
15	00	2201	00	Alimentación para servidores públicos estatales	1,049,992.66
15	00	2202	00	Alimentación para internos	295,936.43
15	00	2203	00	Alimentación de animales	19,967.16
15	00	2204	00	Utensilios para el servicio de alimentación	30,553.62
15	00	2302	00	Refacciones, accesorios y herramientas menores	5,063,231.37
15	00	2401	00	Materiales de construcción y de reparación	118,415.34
15	00	2402	00	Estructuras y manufacturas	51,808.11
15	00	2403	00	Materiales complementarios	18,518.45
15	00	2404	00	Material eléctrico	129,244.44
15	00	2502	00	Plaguicidas, abonos y fertilizantes	98.80
15	00	2503	00	Medicinas y productos farmacéuticos	36,773.57
15	00	2504	00	Vacunas	4,730.40
15	00	2506	00	Materiales y suministros médicos	7,951.09
15	00	2507	00	Materiales y suministros de laboratorio	1,783.70
15	00	2601	00	Combustibles	31,649,903.32
15	00	2602	00	Lubricantes y aditivos	232,537.54
15	00	2701	00	Vestuario, uniformes y blancos	95,486.33
15	00	2702	00	Prendas de protección	40,055.19
15	00	2703	00	Artículos deportivos	7,193.02
				Total Capitulo 2000	**49,163,535.10**
15	00	3101	00	Servicio postal	150,846.91
15	00	3103	00	Servicio telefónico	12,644,414.56
15	00	3104	00	Servicio de energía eléctrica	6,649,748.00
15	00	3201	00	Arrendamiento de edificios y locales	7,818,144.15
15	00	3203	00	Arrendamiento de maquinaria y equipo	1,761,304.72
15	00	3205	00	Arrendamiento de vehículos	4,370.00
15	00	3206	00	Arrendamientos especiales	7,292.00
15	00	3207	00	Subrogaciones	858.00
15	00	3303	00	Estudios diversos	12,490.00
15	00	3304	00	Capacitación especializada	358,050.00

UP	ORG	PARTIDA	DESTINO	UNIDAD - PARTIDA PRESUPUESTAL	PRESUPUESTO EJERCIDO (Cifras preliminares a la cuenta pública anual)
15	00	3402	00	Fletes y maniobras	45,116.15
15	00	3404	00	Seguros	7,309,582.77
15	00	3405	00	Intereses, descuentos y otros servicios bancarios	7,360.00
15	00	3408	00	Otros impuestos y derechos	206,012.51
15	00	3412	00	Gastos en actividades de seguridad pública	749,922.41
15	00	3501	00	Mantenimiento y conservación de mobiliario y equipo de oficina	2,460,445.60
15	00	3502	00	Mantenimiento y conservación de equipo de cómputo	410,977.01
15	00	3503	00	Mantenimiento y conservación de maquinaria y equipo de transporte	7,804,235.49
15	00	3504	00	Mantenimiento y conservación de instalaciones	4,468,738.61
15	00	3506	00	Mantenimiento y conservación de maquinaria y equipo de trabajo específico	949,896.50
15	00	3507	00	Servicios de lavandería, limpieza, higiene y fumigación	350,960.01
15	00	3601	00	Gastos de difusión, publicaciones y edición de trabajos de Gobierno	369,659.90
15	00	3602	00	Impresiones de papelería oficial	49,227.30
15	00	3604	00	Servicio de telecomunicaciones	55,903.36
15	00	3701	00	Pasajes	675,561.02
15	00	3702	00	Viáticos	4,926,707.90
15	00	3704	00	Traslado de personal	41,590.52
15	00	3802	00	Congresos, convenciones y exposiciones	122,414.65
				Total Capitulo 3000	**60,411,830.05**
15	00	4602	00	Erogaciones contingentes	886.08
				Total Capitulo 4000	**886.08**
15	00	5101	00	Mobiliario	83,052.66
15	00	5102	00	Equipo de oficina	142,456.85
15	00	5206	00	Equipo de computación electrónico.	254,966.90
15	00	5401	00	Equipo médico y de laboratorio	0.00
15	00	5501	00	Herramientas y máquinas-herramienta	17,550.79
15	00	5801	00	Equipo de seguridad pública	0.00
				Total Capitulo 5000	**498,027.20**
15	01	4149	00	Instituto Jalisciense de Ciencias Forenses	87,214,000.00
15	02	4148	00	Centro de Atención a Víctimas del Delito	0.00
				Total Capitulo 4000	**87,214,000.00**
				Total Dependencia	**848,915,179.55**
			SECRETARÍA DE PLANEACIÓN		
16	00	1101	00	Sueldo base, Sueldo base	29,291,822.50
16	00	1101	03	Sueldo base, Sueldo excedente	95,622.48
16	00	1104	00	Sobresueldos	567,184.50
16	00	1201	00	Honorarios por servicios personales	2,496,369.65
16	00	1301	00	Prima quinquenal por años de servicios efectivos prestados	141,363.04
16	00	1311	00	Prima vacacional y dominical	413,840.32

UP	ORG	PARTIDA	DESTINO	UNIDAD - PARTIDA PRESUPUESTAL	PRESUPUESTO EJERCIDO (Cifras preliminares a la cuenta pública anual)
16	00	1312	00	Aguinaldo	4,131,822.44
16	00	1325	00	Estímulo por el día del servidor público	1,037,789.13
16	00	1401	00	Cuotas a pensiones	1,505,559.92
16	00	1402	00	Cuotas para la vivienda	903,335.03
16	00	1404	00	Cuotas al IMSS por enfermedades y maternidad	762,878.19
16	00	1405	00	Cuotas para el Sistema de Ahorro para el Retiro (SAR)	548,222.42
16	00	1601	00	Ayuda para despensa	1,623,915.00
16	00	1602	00	Ayuda para pasajes	1,025,333.00
16	00	1701	00	Impacto al salario en el transcurso del año	0.00
				Total Capitulo 1000	**44,545,057.62**
16	00	2101	00	Material de oficina	110,673.14
16	00	2102	00	Material de limpieza	26,676.83
16	00	2103	00	Material didáctico	7,148.56
16	00	2104	00	Material estadístico y geográfico	0.00
16	00	2105	00	Materiales y útiles de impresión y reproducción	8,922.20
16	00	2106	00	Accesorios, materiales y útiles de equipo de cómputo electrónico	214,296.09
16	00	2201	00	Alimentación para servidores públicos estatales	212,315.46
16	00	2204	00	Utensilios para el servicio de alimentación	19,024.95
16	00	2302	00	Refacciones, accesorios y herramientas menores	57,856.77
16	00	2403	00	Materiales complementarios	24,073.20
16	00	2404	00	Material eléctrico	11,931.26
16	00	2502	00	Plaguicidas, abonos y fertilizantes	1,314.79
16	00	2503	00	Medicinas y productos farmacéuticos	1,983.42
16	00	2506	00	Materiales y suministros médicos	1,159.47
16	00	2601	00	Combustibles	906,271.87
16	00	2602	00	Lubricantes y aditivos	5,398.98
16	00	2701	00	Vestuario, uniformes y blancos	161,212.22
				Total Capitulo 2000	**1,770,259.21**
16	00	3101	00	Servicio postal	0.00
16	00	3103	00	Servicio telefónico	1,567,423.16
16	00	3104	00	Servicio de energía eléctrica	110,312.00
16	00	3105	00	Servicio de agua potable	3,989.45
16	00	3201	00	Arrendamiento de edificios y locales	553,829.74
16	00	3203	00	Arrendamiento de maquinaria y equipo	41,879.58
16	00	3303	00	Estudios diversos	2,650,584.16
16	00	3304	00	Capacitación especializada	43,568.50
16	00	3401	00	Almacenaje, embalaje y envase	0.00
16	00	3402	00	Fletes y maniobras	3,936.00
16	00	3404	00	Seguros	779,638.05
16	00	3408	00	Otros impuestos y derechos	56,905.00
16	00	3501	00	Mantenimiento y conservación de mobiliario y equipo de oficina	14,851.67

UP	ORG	PARTIDA	DESTINO	UNIDAD - PARTIDA PRESUPUESTAL	PRESUPUESTO EJERCIDO (Cifras preliminares a la cuenta pública anual)
16	00	3502	00	Mantenimiento y conservación de equipo de cómputo	32,715.51
16	00	3503	00	Mantenimiento y conservación de maquinaria y equipo de transporte	416,699.39
16	00	3504	00	Mantenimiento y conservación de instalaciones	434,756.38
16	00	3506	00	Mantenimiento y conservación de maquinaria y equipo de trabajo específico	0.00
16	00	3507	00	Servicios de lavandería, limpieza, higiene y fumigación	2,515.00
16	00	3601	00	Gastos de difusión, publicaciones y edición de trabajos de Gobierno	384,990.61
16	00	3602	00	Impresiones de papelería oficial	37,651.00
16	00	3604	00	Servicio de telecomunicaciones	35,297.53
16	00	3701	00	Pasajes	115,432.24
16	00	3702	00	Viáticos	665,243.85
16	00	3704	00	Traslado de personal	7,078.50
16	00	3802	00	Congresos, convenciones y exposiciones	1,089,423.34
				Total Capitulo 3000	**9,048,720.66**
16	00	4226	00	Fondo Complementario para el Desarrollo Regional	454,165,489.70
16	00	4602	00	Erogaciones contingentes	32,044.59
				Total Capitulo 4000	**454,197,534.29**
16	00	5101	00	Mobiliario	623,366.93
16	00	5102	00	Equipo de oficina	46,345.17
16	00	5204	00	Equipo de telefonía y telecomunicaciones	99,016.45
16	00	5206	00	Equipo de computación electrónico.	396,442.02
16	00	5301	00	Vehículos y equipo terrestre	222,389.64
				Total Capitulo 5000	**1,387,560.21**
				Total Dependencia	**510,949,131.99**
			UNIDAD DE DEPENDENCIAS AUXILIARES		
17	00	1101	00	Sueldo base, Sueldo base	51,290,272.56
17	00	1101	03	Sueldo base, Sueldo excedente	183,522.02
17	00	1201	00	Honorarios por servicios personales	1,038,934.32
17	00	1301	00	Prima quinquenal por años de servicios efectivos prestados	195,788.32
17	00	1311	00	Prima vacacional y dominical	727,300.19
17	00	1312	00	Aguinaldo	7,135,422.97
17	00	1325	00	Estímulo por el día del servidor público	1,239,725.39
17	00	1401	00	Cuotas a pensiones	2,583,485.46
17	00	1402	00	Cuotas para la vivienda	1,550,091.16
17	00	1404	00	Cuotas al IMSS por enfermedades y maternidad	1,103,319.65
17	00	1405	00	Cuotas para el Sistema de Ahorro para el Retiro (SAR)	828,929.74
17	00	1601	00	Ayuda para despensa	2,778,489.00
17	00	1602	00	Ayuda para pasajes	1,833,922.00
17	00	1701	00	Impacto al salario en el transcurso del año	0.00
				Total Capitulo 1000	**72,489,202.78**

UP	ORG	PARTIDA	DESTINO	UNIDAD - PARTIDA PRESUPUESTAL	PRESUPUESTO EJERCIDO (Cifras preliminares a la cuenta pública anual)
17	00	2101	00	Material de oficina	491,260.90
17	00	2102	00	Material de limpieza	169,167.35
17	00	2103	00	Material didáctico	7,954.07
17	00	2105	00	Materiales y útiles de impresión y reproducción	118,732.31
17	00	2106	00	Accesorios, materiales y útiles de equipo de cómputo electrónico	652,463.60
17	00	2201	00	Alimentación para servidores públicos estatales	1,074,844.47
17	00	2204	00	Utensilios para el servicio de alimentación	32,256.83
17	00	2301	00	Materias primas	0.00
17	00	2302	00	Refacciones, accesorios y herramientas menores	243,886.16
17	00	2401	00	Materiales de construcción y de reparación	8,261.52
17	00	2402	00	Estructuras y manufacturas	28,779.68
17	00	2403	00	Materiales complementarios	50,513.39
17	00	2404	00	Material eléctrico	97,590.25
17	00	2502	00	Plaguicidas, abonos y fertilizantes	5,738.28
17	00	2503	00	Medicinas y productos farmacéuticos	19,032.33
17	00	2507	00	Materiales y suministros de laboratorio	0.00
17	00	2601	00	Combustibles	2,564,683.83
17	00	2601	01	Combustibles, Equipo Aéreo	3,261,782.09
17	00	2602	00	Lubricantes y aditivos	28,826.83
17	00	2701	00	Vestuario, uniformes y blancos	366,966.37
				Total Capitulo 2000	**9,222,740.26**
17	00	3101	00	Servicio postal	94,845.72
17	00	3103	00	Servicio telefónico	2,905,727.97
17	00	3104	00	Servicio de energía eléctrica	911,814.00
17	00	3105	00	Servicio de agua potable	23,283.10
17	00	3201	00	Arrendamiento de edificios y locales	3,801,116.46
17	00	3203	00	Arrendamiento de maquinaria y equipo	227,235.92
17	00	3205	00	Arrendamiento de vehículos	138,256.89
17	00	3207	00	Subrogaciones	0.00
17	00	3303	00	Estudios diversos	2,240,545.10
17	00	3304	00	Capacitación especializada	2,039,235.57
17	00	3402	00	Fletes y maniobras	80,784.13
17	00	3403	00	Servicios de vigilancia	288,166.00
17	00	3404	00	Seguros	4,722,886.22
17	00	3405	00	Intereses, descuentos y otros servicios bancarios	17,701.15
17	00	3408	00	Otros impuestos y derechos	775,509.15
17	00	3501	00	Mantenimiento y conservación de mobiliario y equipo de oficina	525,915.51
17	00	3502	00	Mantenimiento y conservación de equipo de cómputo	131,008.09
17	00	3503	00	Mantenimiento y conservación de maquinaria y equipo de transporte	1,078,591.78
17	00	3503	01	Mantenimiento y conservación de maquinaria y equipo de transporte, Equipo Aéreo	6,570,034.44

UP	ORG	PARTIDA	DESTINO	UNIDAD - PARTIDA PRESUPUESTAL	PRESUPUESTO EJERCIDO (Cifras preliminares a la cuenta pública anual)
17	00	3504	00	Mantenimiento y conservación de instalaciones	2,066,690.90
17	00	3507	00	Servicios de lavandería, limpieza, higiene y fumigación	86,189.61
17	00	3601	00	Gastos de difusión, publicaciones y edición de trabajos de Gobierno	172,124,573.97
17	00	3602	00	Impresiones de papelería oficial	124,298.32
17	00	3604	00	Servicio de telecomunicaciones	112,098.41
17	00	3701	00	Pasajes	2,272,881.88
17	00	3702	00	Viáticos	3,568,100.85
17	00	3704	00	Traslado de personal	448,951.03
17	00	3801	00	Gastos de ceremonial y de orden social	20,110,254.80
17	00	3802	00	Congresos, convenciones y exposiciones	2,345,371.68
17	00	3804	00	Gastos menores	18,543.37
				Total Capitulo 3000	**229,850,612.02**
17	00	4602	00	Erogaciones contingentes	145,624.52
				Total Capitulo 4000	**145,624.52**
17	00	5101	00	Mobiliario	971,553.35
17	00	5102	00	Equipo de oficina	353,771.80
17	00	5103	00	Equipo educacional y recreativo	14,900.00
17	00	5104	00	Bienes artísticos y culturales	0.00
17	00	5204	00	Equipo de telefonía y telecomunicaciones	28,876.77
17	00	5205	00	Maquinaria y equipo electrónico	109.98
17	00	5206	00	Equipo de computación electrónico.	1,445,193.18
17	00	5301	00	Vehículos y equipo terrestre	1,105,154.96
				Total Capitulo 5000	**3,919,560.04**
				Total Dependencia	**315,627,739.62**
				PARTICIPACIONES	
18	00	8101	00	Participaciones a Municipios por Ingresos Estatales	639,754,942.19
18	00	8102	00	Participaciones a Municipios por Ingresos Federales	6,827,701,235.15
18	00	8203	01	Aportaciones a Fideicomisos de Turismo , Aportación al Fideicomiso al Turismo de la Zona Metropolitana	35,468,829.00
18	00	8203	02	Aportaciones a Fideicomisos de Turismo , Aportación al Fideicomiso al Turismo en los Municipios del Interior del Estado	6,912,292.00
18	00	8203	03	Aportaciones a Fideicomisos de Turismo , Aportación al Fideicomiso al Turismo en Puerto Vallarta	28,928,544.14
18	00	8203	04	Aportaciones a Fideicomisos de Turismo , Aportación al Fideicomiso al Turismo en San Juan de los Lagos	447,957.00
18	00	8301	00	Fondo Compensatorio a Municipios	0.00
18	00	8303	00	Fondo de Incentivo a la Eficiencia de la Gestion Municipal	0.00
				Total Capitulo 8000	**7,539,213,799.48**
				Total Dependencia	**7,539,213,799.48**
				DEUDA PÚBLICA	
19	00	9101	00	Amortización de la deuda pública	131,451,992.24
19	00	9201	00	Intereses de la deuda pública	389,076,026.99

UP	ORG	PARTIDA	DESTINO	UNIDAD - PARTIDA PRESUPUESTAL	PRESUPUESTO EJERCIDO (Cifras preliminares a la cuenta pública anual)
19	00	9401	00	ADEFAS por Servicios Personales	124,617,797.24
19	00	9402	00	ADEFAS por conceptos distintos de Servicios Personales	11,665,952.77
19	00	9403	00	Devolución de ingresos percibidos indebidamente en ejercicios fiscales anteriores	7,565,601.25
				Total Capitulo 9000	**664,377,370.49**
				Total Dependencia	**664,377,370.49**
				PODER JUDICIAL	
20	00	4150	00	Supremo Tribunal de Justicia , Gastos de operación	259,550,100.00
20	00	4151	00	Consejo de la Judicatura del Estado de Jalisco, Gastos de operación	392,211,000.00
20	00	4152	00	Tribunal Electoral , Gastos de operación	56,190,674.54
20	00	4153	00	Tribunal de lo Administrativo del Estado , Gastos de operación	41,487,300.00
20	00	4601	03	Responsabilidad Patrimonial del Estado , Supremo Tribunal de Justicia	0.00
20	00	4601	04	Responsabilidad Patrimonial del Estado , Consejo de la Judicatura del Estado de Jalisco	890,127.06
20	00	4601	05	Responsabilidad Patrimonial del Estado , Tribunal Electoral	0.00
20	00	4601	06	Responsabilidad Patrimonial del Estado , Tribunal de lo Administrativo del Estado	0.00
				Total Capitulo 4000	**750,329,201.60**
				Total Dependencia	**750,329,201.60**
				TRIBUNAL DE ARBITRAJE Y ESCALAFÓN	
21	00	1101	00	Sueldo base, Sueldo base	9,878,505.00
21	00	1101	03	Sueldo base, Sueldo excedente	2,140,483.36
21	00	1301	00	Prima quinquenal por años de servicios efectivos prestados	38,423.84
21	00	1311	00	Prima vacacional y dominical	144,777.97
21	00	1312	00	Aguinaldo	1,645,810.64
21	00	1325	00	Estímulo por el día del servidor público	421,476.38
21	00	1401	00	Cuotas a pensiones	603,233.39
21	00	1402	00	Cuotas para la vivienda	361,940.48
21	00	1404	00	Cuotas al IMSS por enfermedades y maternidad	442,557.04
21	00	1405	00	Cuotas para el Sistema de Ahorro para el Retiro (SAR)	223,260.33
21	00	1601	00	Ayuda para despensa	587,315.00
21	00	1602	00	Ayuda para pasajes	375,602.00
21	00	1701	00	Impacto al salario en el transcurso del año	0.00
				Total Capitulo 1000	**16,863,385.43**
21	00	2101	00	Material de oficina	127,913.66
21	00	2102	00	Material de limpieza	45,010.99
21	00	2105	00	Materiales y útiles de impresión y reproducción	17.25
21	00	2106	00	Accesorios, materiales y útiles de equipo de cómputo electrónico	29,025.65
21	00	2201	00	Alimentación para servidores públicos estatales	35,293.74
21	00	2204	00	Utensilios para el servicio de alimentación	1,195.80
21	00	2302	00	Refacciones, accesorios y herramientas menores	6,673.40

UP	ORG	PARTIDA	DESTINO	UNIDAD - PARTIDA PRESUPUESTAL	PRESUPUESTO EJERCIDO (Cifras preliminares a la cuenta pública anual)
21	00	2402	00	Estructuras y manufacturas	3,893.90
21	00	2404	00	Material eléctrico	2,397.25
21	00	2503	00	Medicinas y productos farmacéuticos	0.00
21	00	2601	00	Combustibles	263,671.48
21	00	2602	00	Lubricantes y aditivos	0.00
21	00	2701	00	Vestuario, uniformes y blancos	88.80
				Total Capitulo 2000	**515,181.92**
21	00	3101	00	Servicio postal	27,025.50
21	00	3103	00	Servicio telefónico	100,554.20
21	00	3104	00	Servicio de energía eléctrica	113,488.00
21	00	3203	00	Arrendamiento de maquinaria y equipo	61,000.27
21	00	3207	00	Subrogaciones	0.00
21	00	3304	00	Capacitación especializada	0.00
21	00	3404	00	Seguros	178,479.23
21	00	3408	00	Otros impuestos y derechos	0.00
21	00	3501	00	Mantenimiento y conservación de mobiliario y equipo de oficina	23,842.69
21	00	3502	00	Mantenimiento y conservación de equipo de cómputo	82,196.66
21	00	3503	00	Mantenimiento y conservación de maquinaria y equipo de transporte	76,857.95
21	00	3504	00	Mantenimiento y conservación de instalaciones	128,873.09
21	00	3507	00	Servicios de lavandería, limpieza, higiene y fumigación	14,715.40
21	00	3602	00	Impresiones de papelería oficial	109,876.75
21	00	3604	00	Servicio de telecomunicaciones	10,959.73
21	00	3701	00	Pasajes	4,860.00
21	00	3702	00	Viáticos	0.00
				Total Capitulo 3000	**932,729.47**
21	00	4602	00	Erogaciones contingentes	35,290.00
				Total Capitulo 4000	**35,290.00**
21	00	5101	00	Mobiliario	14,411.80
21	00	5102	00	Equipo de oficina	1,154.00
21	00	5206	00	Equipo de computación electrónico.	59,723.15
21	00	5301	00	Vehículos y equipo terrestre	0.00
				Total Capitulo 5000	**75,288.95**
				Total Dependencia	**18,421,875.77**
				COMISIÓN ESTATAL DE DERECHOS HUMANOS	
22	00	4154	00	Comisión Estatal de Derechos Humanos	69,490,700.00
22	00	4601	07	Responsabilidad Patrimonial del Estado , Comisión Estatal de Derechos Humanos	0.00
				Total Capitulo 4000	**69,490,700.00**
				Total Dependencia	**69,490,700.00**
				SECRETARÍA DE SEGURIDAD PÚBLICA, PREVENCIÓN Y READAPTACIÓN SOCIAL	
23	00	1101	00	Sueldo base, Sueldo base	724,102,268.47

UP	ORG	PARTIDA	DESTINO	UNIDAD - PARTIDA PRESUPUESTAL	PRESUPUESTO EJERCIDO (Cifras preliminares a la cuenta pública anual)
23	00	1101	03	Sueldo base, Sueldo excedente	2,097,099.70
23	00	1104	00	Sobresueldos	14,109,522.69
23	00	1105	00	Sueldos, demás percepciones y gratificación anual	0.00
23	00	1207	00	Honorarios por servicios profesionales	883,332.98
23	00	1301	00	Prima quinquenal por años de servicios efectivos prestados	6,586,776.08
23	00	1310	00	Gratificaciones por nómina por servicios de seguridad	7,643,850.00
23	00	1311	00	Prima vacacional y dominical	9,930,265.20
23	00	1312	00	Aguinaldo	103,628,796.37
23	00	1325	00	Estímulo por el día del servidor público	12,147,898.53
23	00	1401	00	Cuotas a pensiones	36,634,184.98
23	00	1402	00	Cuotas para la vivienda	21,978,801.48
23	00	1404	00	Cuotas al IMSS por enfermedades y maternidad	35,920,125.01
23	00	1405	00	Cuotas para el Sistema de Ahorro para el Retiro (SAR)	14,489,367.38
23	00	1601	00	Ayuda para despensa	55,578,872.44
23	00	1602	00	Ayuda para pasajes	35,554,636.02
23	00	1701	00	Impacto al salario en el transcurso del año	0.00
				Total Capitulo 1000	**1,081,285,797.33**
23	00	2101	00	Material de oficina	2,430,637.29
23	00	2102	00	Material de limpieza	2,064,232.27
23	00	2103	00	Material didáctico	140,958.61
23	00	2104	00	Material estadístico y geográfico	0.00
23	00	2105	00	Materiales y útiles de impresión y reproducción	150,081.55
23	00	2106	00	Accesorios, materiales y útiles de equipo de cómputo electrónico	2,660,810.61
23	00	2201	00	Alimentación para servidores públicos estatales	1,588,840.32
23	00	2202	00	Alimentación para internos	155,015,954.89
23	00	2203	00	Alimentación de animales	259,222.07
23	00	2204	00	Utensilios para el servicio de alimentación	166,262.31
23	00	2301	00	Materias primas	4,112.98
23	00	2302	00	Refacciones, accesorios y herramientas menores	7,745,158.85
23	00	2401	00	Materiales de construcción y de reparación	1,327,247.78
23	00	2402	00	Estructuras y manufacturas	629,281.44
23	00	2403	00	Materiales complementarios	25,524.92
23	00	2404	00	Material eléctrico	1,146,345.31
23	00	2501	00	Sustancias químicas	230,312.51
23	00	2502	00	Plaguicidas, abonos y fertilizantes	193,959.60
23	00	2503	00	Medicinas y productos farmacéuticos	10,086,054.20
23	00	2504	00	Vacunas	15,520.00
23	00	2506	00	Materiales y suministros médicos	596,274.60
23	00	2507	00	Materiales y suministros de laboratorio	188,577.04
23	00	2601	00	Combustibles	36,925,420.77
23	00	2602	00	Lubricantes y aditivos	576,866.49

UP	ORG	PARTIDA	DESTINO	UNIDAD - PARTIDA PRESUPUESTAL	PRESUPUESTO EJERCIDO (Cifras preliminares a la cuenta pública anual)
23	00	2701	00	Vestuario, uniformes y blancos	5,167,234.65
23	00	2702	00	Prendas de protección	188,911.49
23	00	2703	00	Artículos deportivos	35,492.96
				Total Capitulo 2000	**229,559,295.51**
23	00	3101	00	Servicio postal	156,868.47
23	00	3103	00	Servicio telefónico	13,136,942.08
23	00	3104	00	Servicio de energía eléctrica	31,359,308.16
23	00	3201	00	Arrendamiento de edificios y locales	5,680,636.53
23	00	3203	00	Arrendamiento de maquinaria y equipo	2,026,832.66
23	00	3205	00	Arrendamiento de vehículos	3,450.00
23	00	3206	00	Arrendamientos especiales	18,050.00
23	00	3207	00	Subrogaciones	2,131,074.58
23	00	3302	00	Capacitación institucional	126,500.00
23	00	3303	00	Estudios diversos	37,102.29
23	00	3304	00	Capacitación especializada	348,554.97
23	00	3402	00	Fletes y maniobras	109,174.40
23	00	3404	00	Seguros	10,019,935.62
23	00	3408	00	Otros impuestos y derechos	651,022.63
23	00	3412	00	Gastos en actividades de seguridad pública	0.00
23	00	3501	00	Mantenimiento y conservación de mobiliario y equipo de oficina	1,331,873.63
23	00	3502	00	Mantenimiento y conservación de equipo de cómputo	1,978,292.19
23	00	3503	00	Mantenimiento y conservación de maquinaria y equipo de transporte	11,627,060.54
23	00	3504	00	Mantenimiento y conservación de instalaciones	7,803,244.86
23	00	3505	00	Mantenimiento y conservación de material y equipo de seguridad pública	0.00
23	00	3506	00	Mantenimiento y conservación de maquinaria y equipo de trabajo específico	1,800,707.97
23	00	3507	00	Servicios de lavandería, limpieza, higiene y fumigación	1,201,370.59
23	00	3601	00	Gastos de difusión, publicaciones y edición de trabajos de Gobierno	2,101,794.05
23	00	3602	00	Impresiones de papelería oficial	476,062.10
23	00	3604	00	Servicio de telecomunicaciones	207,523.85
23	00	3701	00	Pasajes	1,215,842.16
23	00	3702	00	Viáticos	32,314,576.25
23	00	3704	00	Traslado de personal	35,916.66
23	00	3802	00	Congresos, convenciones y exposiciones	1,026,676.01
				Total Capitulo 3000	**128,926,393.25**
23	00	4408	01	Fideicomiso Programa de Seguridad (FOSEG) , Aportación Estatal	100,000,000.00
23	00	4408	02	Fideicomiso Programa de Seguridad (FOSEG) , Ramo 33	269,857,970.36
23	00	4602	00	Erogaciones contingentes	232,063.14
				Total Capitulo 4000	**370,090,033.50**
23	00	5101	00	Mobiliario	873,236.78

UP	ORG	PARTIDA	DESTINO	UNIDAD - PARTIDA PRESUPUESTAL	PRESUPUESTO EJERCIDO (Cifras preliminares a la cuenta pública anual)
23	00	5102	00	Equipo de oficina	430,998.23
23	00	5202	00	Maquinaria y equipo industrial	55,177.73
23	00	5204	00	Equipo de telefonía y telecomunicaciones	247,622.67
23	00	5206	00	Equipo de computación electrónico.	3,766,664.27
23	00	5301	00	Vehículos y equipo terrestre	5,952,404.99
				Total Capitulo 5000	**11,326,104.67**
23	02	4156	00	Aportación para el Programa de Telefonía Rural	635,935.43
23	03	4155	00	Industria Jalisciense de Rehabilitación Social (I.N.J.A.L.R.E.S.O.)	7,300,000.00
				Total Capitulo 4000	**7,935,935.43**
				Total Dependencia	**1,829,123,559.69**
			APORTACIONES A MUNICIPIOS		
24	00	8201	00	Fondo de Infraestructura Social Municipal	1,079,344,707.99
24	00	8202	00	Fondo de Fortalecimiento Municipal	2,564,105,445.78
				Total Capitulo 8000	**3,643,450,153.77**
				Total Dependencia	**3,643,450,153.77**
	INSTITUTO ELECTORAL Y DE PARTICIPACION CIUDADANA DEL ESTADO DE JALISCO				
25	00	4157	00	Instituto Electoral del Estado de Jalisco, Gastos de operación	176,366,916.00
25	00	4601	08	Responsabilidad Patrimonial del Estado , Instituto Electoral del Estado de Jalisco	0.00
				Total Capitulo 4000	**176,366,916.00**
				Total Dependencia	**176,366,916.00**
			PROCURADURÍA SOCIAL		
26	00	1101	00	Sueldo base, Sueldo base	45,244,038.40
26	00	1101	03	Sueldo base, Sueldo excedente	7,027,429.57
26	00	1104	00	Sobresueldos	863,685.48
26	00	1201	00	Honorarios por servicios personales	3,763,712.77
26	00	1301	00	Prima quinquenal por años de servicios efectivos prestados	263,616.08
26	00	1311	00	Prima vacacional y dominical	701,782.95
26	00	1312	00	Aguinaldo	7,424,523.84
26	00	1325	00	Estímulo por el día del servidor público	2,014,536.93
26	00	1401	00	Cuotas a pensiones	2,670,170.09
26	00	1402	00	Cuotas para la vivienda	1,602,099.14
26	00	1404	00	Cuotas al IMSS por enfermedades y maternidad	1,713,223.46
26	00	1405	00	Cuotas para el Sistema de Ahorro para el Retiro (SAR)	1,010,179.70
26	00	1601	00	Ayuda para despensa	2,697,805.00
26	00	1602	00	Ayuda para pasajes	1,712,573.50
26	00	1701	00	Impacto al salario en el transcurso del año	0.00
				Total Capitulo 1000	**78,709,376.91**
26	00	2101	00	Material de oficina	254,696.43
26	00	2102	00	Material de limpieza	44,249.75
26	00	2103	00	Material didáctico	11,162.20

UP	ORG	PARTIDA	DESTINO	UNIDAD - PARTIDA PRESUPUESTAL	PRESUPUESTO EJERCIDO (Cifras preliminares a la cuenta pública anual)
26	00	2104	00	Material estadístico y geográfico	2,421.50
26	00	2105	00	Materiales y útiles de impresión y reproducción	31,625.22
26	00	2106	00	Accesorios, materiales y útiles de equipo de cómputo electrónico	209,326.34
26	00	2201	00	Alimentación para servidores públicos estatales	67,987.27
26	00	2204	00	Utensilios para el servicio de alimentación	5,686.26
26	00	2302	00	Refacciones, accesorios y herramientas menores	21,626.40
26	00	2404	00	Material eléctrico	12,841.96
26	00	2503	00	Medicinas y productos farmacéuticos	2,431.49
26	00	2507	00	Materiales y suministros de laboratorio	58.50
26	00	2601	00	Combustibles	282,047.01
26	00	2602	00	Lubricantes y aditivos	92.00
26	00	2701	00	Vestuario, uniformes y blancos	98,001.26
26	00	2702	00	Prendas de protección	388.70
				Total Capitulo 2000	**1,044,642.29**
26	00	3101	00	Servicio postal	13,143.72
26	00	3102	00	Servicio telegráfico	0.00
26	00	3103	00	Servicio telefónico	580,260.68
26	00	3104	00	Servicio de energía eléctrica	122,343.00
26	00	3105	00	Servicio de agua potable	1,908.00
26	00	3201	00	Arrendamiento de edificios y locales	355,740.51
26	00	3203	00	Arrendamiento de maquinaria y equipo	35,222.08
26	00	3303	00	Estudios diversos	0.00
26	00	3304	00	Capacitación especializada	327,805.00
26	00	3402	00	Fletes y maniobras	23,442.17
26	00	3404	00	Seguros	960,095.96
26	00	3408	00	Otros impuestos y derechos	60,812.00
26	00	3501	00	Mantenimiento y conservación de mobiliario y equipo de oficina	19,057.04
26	00	3502	00	Mantenimiento y conservación de equipo de cómputo	23,938.81
26	00	3503	00	Mantenimiento y conservación de maquinaria y equipo de transporte	120,684.33
26	00	3504	00	Mantenimiento y conservación de instalaciones	1,074,283.82
26	00	3507	00	Servicios de lavandería, limpieza, higiene y fumigación	168,314.00
26	00	3601	00	Gastos de difusión, publicaciones y edición de trabajos de Gobierno	623,697.62
26	00	3602	00	Impresiones de papelería oficial	191,641.80
26	00	3604	00	Servicio de telecomunicaciones	53,943.98
26	00	3701	00	Pasajes	110,516.43
26	00	3702	00	Viáticos	851,968.03
26	00	3802	00	Congresos, convenciones y exposiciones	560,420.95
				Total Capitulo 3000	**6,279,239.93**
26	00	4602	00	Erogaciones contingentes	85,008.56
				Total Capitulo 4000	**85,008.56**

UP	ORG	PARTIDA	DESTINO	UNIDAD - PARTIDA PRESUPUESTAL	PRESUPUESTO EJERCIDO (Cifras preliminares a la cuenta pública anual)
26	00	5101	00	Mobiliario	827,964.99
26	00	5102	00	Equipo de oficina	81,094.81
26	00	5204	00	Equipo de telefonía y telecomunicaciones	39,657.37
26	00	5206	00	Equipo de computación electrónico.	995,791.98
26	00	5301	00	Vehículos y equipo terrestre	1,181,964.94
				Total Capitulo 5000	**3,126,474.09**
				Total Dependencia	**89,244,741.78**
				PROCURADURIA DE DESARROLLO URBANO	
27	00	4159	00	Procuraduría de Desarrollo Urbano	17,290,800.00
				Total Capitulo 4000	**17,290,800.00**
				Total Dependencia	**17,290,800.00**
				SECRETARÍA DE MEDIO AMBIENTE PARA EL DESARROLLO SUSTENTABLE	
28	00	1101	00	Sueldo base, Sueldo base	33,141,795.98
28	00	1101	03	Sueldo base, Sueldo excedente	69,765.28
28	00	1104	00	Sobresueldos	772,143.81
28	00	1201	00	Honorarios por servicios personales	675,958.18
28	00	1301	00	Prima quinquenal por años de servicios efectivos prestados	147,172.48
28	00	1311	00	Prima vacacional y dominical	443,041.71
28	00	1312	00	Aguinaldo	4,747,137.93
28	00	1325	00	Estímulo por el día del servidor público	1,327,179.93
28	00	1401	00	Cuotas a pensiones	1,706,549.30
28	00	1402	00	Cuotas para la vivienda	1,023,929.67
28	00	1404	00	Cuotas al IMSS por enfermedades y maternidad	1,221,075.41
28	00	1405	00	Cuotas para el Sistema de Ahorro para el Retiro (SAR)	642,565.09
28	00	1601	00	Ayuda para despensa	2,034,653.00
28	00	1602	00	Ayuda para pasajes, Aportación Estatal	1,293,711.50
28	00	1701	00	Impacto al salario en el transcurso del año	0.00
				Total Capitulo 1000	**49,246,679.27**
28	00	2101	00	Material de oficina	397,315.88
28	00	2102	00	Material de limpieza	96,441.89
28	00	2103	00	Material didáctico	12,191.46
28	00	2104	00	Material estadístico y geográfico	4,773.15
28	00	2105	00	Materiales y útiles de impresión y reproducción	10,392.28
28	00	2106	00	Accesorios, materiales y útiles de equipo de cómputo electrónico	194,529.93
28	00	2201	00	Alimentación para servidores públicos estatales	121,279.02
28	00	2302	00	Refacciones, accesorios y herramientas menores	103,781.54
28	00	2403	00	Materiales complementarios	402.50
28	00	2404	00	Material eléctrico	6,963.28
28	00	2503	00	Medicinas y productos farmacéuticos	9,569.66
28	00	2507	00	Materiales y suministros de laboratorio	5,615.75
28	00	2601	00	Combustibles	1,083,313.67

UP	ORG	PARTIDA	DESTINO	UNIDAD - PARTIDA PRESUPUESTAL	PRESUPUESTO EJERCIDO (Cifras preliminares a la cuenta pública anual)
28	00	2602	00	Lubricantes y aditivos	458.60
28	00	2701	00	Vestuario, uniformes y blancos	193,066.78
28	00	2702	00	Prendas de protección	134,622.28
				Total Capitulo 2000	**2,374,717.67**
28	00	3101	00	Servicio postal	90,093.89
28	00	3103	00	Servicio telefónico	615,707.28
28	00	3104	00	Servicio de energía eléctrica	387,821.00
28	00	3105	00	Servicio de agua potable	3,435.26
28	00	3201	00	Arrendamiento de edificios y locales	2,218,569.56
28	00	3203	00	Arrendamiento de maquinaria y equipo	72,745.85
28	00	3204	00	Arrendamiento de equipo de cómputo	0.00
28	00	3207	00	Subrogaciones	0.00
28	00	3302	00	Capacitación institucional	0.00
28	00	3303	00	Estudios diversos	213,000.00
28	00	3304	00	Capacitación especializada	106,900.00
28	00	3404	00	Seguros	684,900.63
28	00	3408	00	Otros impuestos y derechos	50,572.50
28	00	3501	00	Mantenimiento y conservación de mobiliario y equipo de oficina	135,516.07
28	00	3502	00	Mantenimiento y conservación de equipo de cómputo	94,941.86
28	00	3503	00	Mantenimiento y conservación de maquinaria y equipo de transporte	591,383.17
28	00	3504	00	Mantenimiento y conservación de instalaciones	304,601.10
28	00	3506	00	Mantenimiento y conservación de maquinaria y equipo de trabajo específico	73,052.50
28	00	3507	00	Servicios de lavandería, limpieza, higiene y fumigación	129,141.47
28	00	3601	00	Gastos de difusión, publicaciones y edición de trabajos de Gobierno	1,132,942.25
28	00	3602	00	Impresiones de papelería oficial	1,240,671.75
28	00	3604	00	Servicio de telecomunicaciones	22,127.61
28	00	3701	00	Pasajes	381,619.52
28	00	3702	00	Viáticos, Aportación Estatal	695,679.05
28	00	3802	00	Congresos, convenciones y exposiciones	386,275.28
				Total Capitulo 3000	**9,631,697.60**
28	00	4166	00	Procuraduría Estatal de Protección al Ambiente	0.00
28	00	4602	00	Erogaciones contingentes	48,811.42
				Total Capitulo 4000	**48,811.42**
28	00	5101	00	Mobiliario	460,773.09
28	00	5102	00	Equipo de oficina	290,884.15
28	00	5204	00	Equipo de telefonía y telecomunicaciones	559,475.44
28	00	5206	00	Equipo de computación electrónico.	647,762.58
28	00	5207	00	Maquinaria y equipo diverso	6,348.00
28	00	5301	00	Vehículos y equipo terrestre	4,006,000.76

UP	ORG	PARTIDA	DESTINO	UNIDAD - PARTIDA PRESUPUESTAL	PRESUPUESTO EJERCIDO (Cifras preliminares a la cuenta pública anual)
28	00	5502	00	Refacciones y accesorios mayores	922,172.63
				Total Capitulo 5000	**6,893,416.65**
28	00	6112	00	Infraestructura de Protección, Conservación y Preservación Ecológica	0.00
28	00	6204	00	Fomento de Actividades de Protección, Conservación y Preservación Ecológica , Fomento de Actividades de Protección, Conservación y Preservación Ecológica	0.00
28	00	6204	01	Fomento de Actividades de Protección, Conservación y Preservación Ecológica , Programa de Calidad del Aire "Mejor Atmósfera"	0.00
				Total Capitulo 6000	**0.00**
				Total Dependencia	**68,195,322.61**
			SECRETARIA DE DESARROLLO HUMANO		
29	00	1101	00	Sueldo base, Sueldo base	30,995,574.00
29	00	1101	03	Sueldo base, Sueldo excedente	147,284.33
29	00	1104	00	Sobresueldos	363,478.80
29	00	1207	00	Honorarios por servicios profesionales	5,336,366.66
29	00	1301	00	Prima quinquenal por años de servicios efectivos prestados	78,249.08
29	00	1311	00	Prima vacacional y dominical	392,684.87
29	00	1312	00	Aguinaldo	4,414,195.29
29	00	1325	00	Estímulo por el día del servidor público	1,044,332.13
29	00	1401	00	Cuotas a pensiones	1,579,247.54
29	00	1402	00	Cuotas para la vivienda	947,548.96
29	00	1404	00	Cuotas al IMSS por enfermedades y maternidad	1,015,930.69
29	00	1405	00	Cuotas para el Sistema de Ahorro para el Retiro (SAR)	583,865.06
29	00	1601	00	Ayuda para despensa	1,993,847.50
29	00	1602	00	Ayuda para pasajes	1,286,097.00
29	00	1701	00	Impacto al salario en el transcurso del año	0.00
				Total Capitulo 1000	**50,178,701.91**
29	00	2101	00	Material de oficina	347,000.71
29	00	2102	00	Material de limpieza	39,735.46
29	00	2103	00	Material didáctico	11,903.03
29	00	2104	00	Material estadístico y geográfico	230.00
29	00	2105	00	Materiales y útiles de impresión y reproducción	42,835.99
29	00	2106	00	Accesorios, materiales y útiles de equipo de cómputo electrónico	344,232.26
29	00	2201	00	Alimentación para servidores públicos estatales	285,201.30
29	00	2204	00	Utensilios para el servicio de alimentación	18,025.39
29	00	2302	00	Refacciones, accesorios y herramientas menores	81,226.54
29	00	2404	00	Material eléctrico	111,950.73
29	00	2503	00	Medicinas y productos farmacéuticos	7,098.72
29	00	2507	00	Materiales y suministros de laboratorio	0.00
29	00	2601	00	Combustibles	1,539,766.05
29	00	2602	00	Lubricantes y aditivos	3,183.73

UP	ORG	PARTIDA	DESTINO	UNIDAD - PARTIDA PRESUPUESTAL	PRESUPUESTO EJERCIDO (Cifras preliminares a la cuenta pública anual)
29	00	2701	00	Vestuario, uniformes y blancos	200,778.04
				Total Capitulo 2000	**3,033,167.95**
29	00	3101	00	Servicio postal	42,358.43
29	00	3103	00	Servicio telefónico	1,525,111.15
29	00	3104	00	Servicio de energía eléctrica	546,776.00
29	00	3201	00	Arrendamiento de edificios y locales	771,022.08
29	00	3203	00	Arrendamiento de maquinaria y equipo	132,110.52
29	00	3205	00	Arrendamiento de vehículos	1,265.00
29	00	3207	00	Subrogaciones	0.00
29	00	3303	00	Estudios diversos	836,455.01
29	00	3304	00	Capacitación especializada	177,976.66
29	00	3402	00	Fletes y maniobras	66,380.88
29	00	3404	00	Seguros	705,882.97
29	00	3405	00	Intereses, descuentos y otros servicios bancarios	8,958.50
29	00	3408	00	Otros impuestos y derechos	121,444.01
29	00	3501	00	Mantenimiento y conservación de mobiliario y equipo de oficina	142,364.73
29	00	3502	00	Mantenimiento y conservación de equipo de cómputo	97,509.28
29	00	3503	00	Mantenimiento y conservación de maquinaria y equipo de transporte	1,045,977.80
29	00	3504	00	Mantenimiento y conservación de instalaciones	674,357.30
29	00	3507	00	Servicios de lavandería, limpieza, higiene y fumigación	180,194.50
29	00	3601	00	Gastos de difusión, publicaciones y edición de trabajos de Gobierno	2,788,835.80
29	00	3602	00	Impresiones de papelería oficial	29,471.64
29	00	3604	00	Servicio de telecomunicaciones	31,425.82
29	00	3701	00	Pasajes	392,943.96
29	00	3702	00	Viáticos	1,816,316.15
29	00	3704	00	Traslado de personal	795,591.87
29	00	3802	00	Congresos, convenciones y exposiciones	3,829,812.28
				Total Capitulo 3000	**16,760,542.34**
29	00	4225	00	Aportación para el Desarrollo Social del Estado, Programa de Desarrollo Social en el Estado	212,975,222.23
29	00	4225	01	Aportación para el Desarrollo Social del Estado, Programa Estatal de Infraestructura Social con los Migrantes	109,936,295.00
29	00	4225	02	Aportación para el Desarrollo Social del Estado, Programa Mejora Tu Casa	135,862,654.81
29	00	4225	03	Aportación para el Desarrollo Social del Estado, Programa migrantes	0.00
29	00	4227	01	Desarrollo de infraestructura en los municipios, Programa de Acción Comunitaria (PACE)	50,000,000.00
29	00	4227	03	Desarrollo de infraestructura en los municipios, Malecón municipio de Juanacatlán	1,143,332.24
29	00	4227	04	Desarrollo de infraestructura en los municipios, Remodelación del Centro Histórico de Pihuamo	579,700.00

UP	ORG	PARTIDA	DESTINO	UNIDAD - PARTIDA PRESUPUESTAL	PRESUPUESTO EJERCIDO (Cifras preliminares a la cuenta pública anual)
29	00	4227	05	Desarrollo de infraestructura en los municipios, Construcción de un edificio para el DIF municipal en el municipio de Unión de San Antonio	1,160,000.00
29	00	4227	06	Desarrollo de infraestructura en los municipios, Mejoramiento de Imagen Urbana en la Colonia Loma Dorada e Infonavit La Soledad del municipio de Tonalá	2,320,000.00
29	00	4304	02	Instituciones sin fines de lucro , Fundación TELETON Mexico, A.C.	30,000,000.00
29	00	4307	01	Aportacion para el Desarrollo Humano y Social del Estado, Programa Adultos Mayores	98,991,000.00
29	00	4307	02	Aportacion para el Desarrollo Humano y Social del Estado, Programa Llega	63,068,598.43
29	00	4307	03	Aportacion para el Desarrollo Humano y Social del Estado, Programa Becas Indigenas	5,613,600.00
29	00	4307	04	Aportacion para el Desarrollo Humano y Social del Estado, Apoyo para el transporte urbano a familias de escasos recursos	19,308,600.00
29	00	4307	05	Aportacion para el Desarrollo Humano y Social del Estado, Apoyo de paquetes escolares a personas de escasos recursos	9,999,846.88
29	00	4307	06	Aportacion para el Desarrollo Humano y Social del Estado, Apoyo de bicicletas a personas de escasos recursos	9,999,335.10
29	00	4307	07	Aportacion para el Desarrollo Humano y Social del Estado, Programa Vive la Navidad	10,000,000.00
29	00	4308	00	Aportación a los Organismos de la Sociedad Civil	99,980,173.56
29	00	4602	00	Erogaciones contingentes	15,767.62
				Total Capitulo 4000	**860,954,125.87**
29	00	5101	00	Mobiliario	462,540.16
29	00	5102	00	Equipo de oficina	131,198.78
29	00	5103	00	Equipo educacional y recreativo	17,238.50
29	00	5204	00	Equipo de telefonía y telecomunicaciones	87,524.35
29	00	5206	00	Equipo de computación electrónico.	589,471.92
29	00	5301	00	Vehículos y equipo terrestre	2,306,105.02
				Total Capitulo 5000	**3,594,078.73**
29	02	4160	01	Sistema para el Desarrollo Integral de la Familia "Jalisco" (DIF) , Aportación Estatal	202,435,200.00
29	02	4160	02	Sistema para el Desarrollo Integral de la Familia "Jalisco" (DIF) , Ramo 33	264,221,948.91
29	02	4160	03	Sistema para el Desarrollo Integral de la Familia "Jalisco" (DIF) , Provisión para la atención y prevención de la violencia intrafamiliar	7,192,500.00
29	02	4160	04	Sistema para el Desarrollo Integral de la Familia "Jalisco" (DIF) , Adultos Mayores	2,184,000.00
29	03	4161	00	Instituto Cabañas	22,191,700.00
29	04	4162	00	Instituto Jalisciense de Asistencia Social	540,600.00
29	04	4304	01	Instituciones sin fines de lucro , Unidad Asistencial para Indigentes (U.A.P.I.)	8,540,500.00
29	04	4304	02	Instituciones sin fines de lucro , Asilo Leónidas K. Demos	3,170,100.00
29	04	4304	03	Instituciones sin fines de lucro , Asilo Club de Leones	1,871,799.00
29	04	4304	04	Instituciones sin fines de lucro , Salas de Velación	2,020,200.00

UP	ORG	PARTIDA	DESTINO	UNIDAD - PARTIDA PRESUPUESTAL	PRESUPUESTO EJERCIDO (Cifras preliminares a la cuenta pública anual)
29	04	4304	05	Instituciones sin fines de lucro , Centro de Terapias Especiales	820,100.00
29	04	4304	06	Instituciones sin fines de lucro , Centros de Capacitación	6,748,600.00
29	04	4304	07	Instituciones sin fines de lucro , Apoyo a Invidentes del Estado	167,100.00
29	05	4167	00	Comisión Estatal Indigena	3,500,000.00
				Total Capitulo 4000	**525,604,347.91**
				Total Dependencia	**1,460,124,964.71**
				SECRETARIA DE TRABAJO Y PREVISION SOCIAL	
30	00	1101	00	Sueldo base, Sueldo base	85,072,766.50
30	00	1101	03	Sueldo base, Sueldo excedente	162,058.56
30	00	1104	00	Sobresueldos	2,140,257.95
30	00	1207	00	Honorarios por servicios profesionales	1,493,138.29
30	00	1301	00	Prima quinquenal por años de servicios efectivos prestados	674,209.40
30	00	1311	00	Prima vacacional y dominical	1,201,069.13
30	00	1312	00	Aguinaldo	12,135,025.94
30	00	1325	00	Estímulo por el día del servidor público	3,704,755.19
30	00	1401	00	Cuotas a pensiones	4,403,123.11
30	00	1402	00	Cuotas para la vivienda	2,641,869.39
30	00	1404	00	Cuotas al IMSS por enfermedades y maternidad	3,708,644.02
30	00	1405	00	Cuotas para el Sistema de Ahorro para el Retiro (SAR)	1,704,249.82
30	00	1601	00	Ayuda para despensa	5,690,272.00
30	00	1602	00	Ayuda para pasajes	3,591,735.50
30	00	1701	00	Impacto al salario en el transcurso del año	0.00
				Total Capitulo 1000	**128,323,174.80**
30	00	2101	00	Material de oficina	689,264.18
30	00	2102	00	Material de limpieza	141,619.66
30	00	2103	00	Material didáctico	20,262.60
30	00	2104	00	Material estadístico y geográfico	11,579.00
30	00	2105	00	Materiales y útiles de impresión y reproducción	25,006.88
30	00	2106	00	Accesorios, materiales y útiles de equipo de cómputo electrónico	973,281.05
30	00	2201	00	Alimentación para servidores públicos estatales	333,035.86
30	00	2204	00	Utensilios para el servicio de alimentación	10,420.66
30	00	2302	00	Refacciones, accesorios y herramientas menores	36,203.83
30	00	2401	00	Materiales de construcción y de reparación	10,983.86
30	00	2402	00	Estructuras y manufacturas	18,750.38
30	00	2403	00	Materiales complementarios	49,378.46
30	00	2404	00	Material eléctrico	35,886.50
30	00	2503	00	Medicinas y productos farmacéuticos	10,939.54
30	00	2507	00	Materiales y suministros de laboratorio	2,642.88
30	00	2601	00	Combustibles	696,258.79
30	00	2602	00	Lubricantes y aditivos	576.25
30	00	2701	00	Vestuario, uniformes y blancos	17,874.56

UP	ORG	PARTIDA	DESTINO	UNIDAD - PARTIDA PRESUPUESTAL	PRESUPUESTO EJERCIDO (Cifras preliminares a la cuenta pública anual)
30	00	2702	00	Prendas de protección	15,343.20
				Total Capitulo 2000	**3,099,308.14**
30	00	3101	00	Servicio postal	159,719.20
30	00	3102	00	Servicio telegráfico	4,492.17
30	00	3103	00	Servicio telefónico	811,940.60
30	00	3104	00	Servicio de energía eléctrica	947,898.00
30	00	3105	00	Servicio de agua potable	4,687.93
30	00	3201	00	Arrendamiento de edificios y locales	1,778,216.00
30	00	3203	00	Arrendamiento de maquinaria y equipo	341,155.15
30	00	3204	00	Arrendamiento de equipo de cómputo	773,442.55
30	00	3207	00	Subrogaciones	0.00
30	00	3304	00	Capacitación especializada	1,506,112.64
30	00	3402	00	Fletes y maniobras	63,558.79
30	00	3404	00	Seguros	1,196,610.72
30	00	3408	00	Otros impuestos y derechos	92,724.10
30	00	3501	00	Mantenimiento y conservación de mobiliario y equipo de oficina	93,253.38
30	00	3502	00	Mantenimiento y conservación de equipo de cómputo	179,441.02
30	00	3503	00	Mantenimiento y conservación de maquinaria y equipo de transporte	685,236.90
30	00	3504	00	Mantenimiento y conservación de instalaciones	1,037,737.05
30	00	3507	00	Servicios de lavandería, limpieza, higiene y fumigación	31,949.50
30	00	3601	00	Gastos de difusión, publicaciones y edición de trabajos de Gobierno	268,402.16
30	00	3602	00	Impresiones de papelería oficial	434,945.52
30	00	3604	00	Servicio de telecomunicaciones	75,706.17
30	00	3701	00	Pasajes	534,982.39
30	00	3702	00	Viáticos	1,246,682.81
30	00	3802	00	Congresos, convenciones y exposiciones	890,135.44
				Total Capitulo 3000	**13,159,030.19**
30	00	4602	00	Erogaciones contingentes	5,723.34
				Total Capitulo 4000	**5,723.34**
30	00	5101	00	Mobiliario	595,281.99
30	00	5102	00	Equipo de oficina	235,372.33
30	00	5204	00	Equipo de telefonía y telecomunicaciones	8,954.58
30	00	5205	00	Maquinaria y equipo electrónico	2,012.50
30	00	5206	00	Equipo de computación electrónico.	1,476,895.47
30	00	5301	00	Vehículos y equipo terrestre	174,605.99
30	00	5802	04	Complementarias, Fortalecimiento al Empleo	29,000,000.00
30	00	5802	06	Complementarias, Reconocimiento al desempeño laboral	5,785,577.11
				Total Capitulo 5000	**37,278,699.97**
				Total Dependencia	**181,865,936.44**
	INSTITUTO DE TRANSPARENCIA E INFORMACIÓN PÚBLICA DEL ESTADO DE JALISCO				

UP	ORG	PARTIDA	DESTINO	UNIDAD - PARTIDA PRESUPUESTAL	PRESUPUESTO EJERCIDO (Cifras preliminares a la cuenta pública anual)
31	00	4163	00	Instituto de Transparencia e Información Pública del Estado de Jalisco	15,282,000.00
				Total Capitulo 4000	**15,282,000.00**
				Total Dependencia	**15,282,000.00**
CONSEJO ECONÓMICO Y SOCIAL DEL ESTADO DE JALISCO PARA EL DESARROLLO Y LA COMPETITIVIDAD					
32	00	4107	00	Consejo Económico y Social del Estado de Jalisco para el Desarrollo y la Competitividad	13,017,900.00
				Total Capitulo 4000	**13,017,900.00**
				Total Dependencia	**13,017,900.00**
					59,037,123,526.19

2.20. Unidad Presupuestal 2008

UNIDAD PRESUPUESTAL		PRESUPUESTO EJERCIDO (Cifras preliminares a la cuenta pública anual)	%
01	PODER LEGISLATIVO	618,630,300.00	1.05%
02	DESPACHO DEL GOBERNADOR	6,818,260.62	0.01%
03	SECRETARÍA GENERAL DE GOBIERNO	446,685,924.13	0.76%
04	SECRETARÍA DE FINANZAS	1,303,667,954.35	2.21%
05	SECRETARÍA DE DESARROLLO URBANO	5,536,470,337.36	9.38%
06	SECRETARÍA DE DESARROLLO RURAL	1,093,482,172.88	1.85%
07	SECRETARÍA DE PROMOCIÓN ECONÓMICA	786,486,277.47	1.33%
08	SECRETARÍA DE TURISMO	179,258,990.04	0.30%
09	SECRETARÍA DE EDUCACIÓN	24,916,908,691.28	42.21%
10	SECRETARÍA DE CULTURA	453,556,375.08	0.77%
11	SECRETARÍA DE SALUD	4,552,194,966.30	7.71%
12	SECRETARÍA DE VIALIDAD Y TRANSPORTE	612,725,741.32	1.04%
13	SECRETARÍA DE ADMINISTRACIÓN	249,459,649.52	0.42%
14	CONTRALORÍA DEL ESTADO	69,490,592.34	0.12%
15	PROCURADURÍA GENERAL DE JUSTICIA	848,915,179.55	1.44%
16	SECRETARÍA DE PLANEACIÓN	510,949,131.99	0.87%
17	UNIDAD DE DEPENDENCIAS AUXILIARES	315,627,739.62	0.53%
18	PARTICIPACIONES	7,539,213,799.48	12.77%
19	DEUDA PÚBLICA	664,377,370.49	1.13%
20	PODER JUDICIAL	750,329,201.60	1.27%
21	TRIBUNAL DE ARBITRAJE Y ESCALAFÓN	18,421,875.77	0.03%
22	COMISIÓN ESTATAL DE DERECHOS HUMANOS	69,490,700.00	0.12%
23	SECRETARÍA DE SEGURIDAD PÚBLICA, PREVENCIÓN Y READAPTACIÓN SOCIAL	1,829,123,559.69	3.01%
24	APORTACIONES A MUNICIPIOS	3,643,450,153.77	6.17%
25	INSTITUTO ELECTORAL Y DE PARTICIPACION CIUDADANA DEL ESTADO DE JALISCO	176,366,916.00	0.30%
26	PROCURADURÍA SOCIAL	89,244,741.78	0.15%
27	PROCURADURIA DE DESARROLLO URBANO	17,290,800.00	0.03%
28	SECRETARÍA DE MEDIO AMBIENTE PARA EL DESARROLLO SUSTENTABLE	68,195,322.61	0.12%
29	SECRETARIA DE DESARROLLO HUMANO	1,460,124,964.71	2.47%
30	SECRETARIA DE TRABAJO Y PREVISION SOCIAL	181,865,936.44	0.31%
31	INSTITUTO DE TRANSPARENCIA E INFORMACIÓN PÚBLICA DEL ESTADO DE JALISCO	15,282,000.00	0.03%
32	CONSEJO ECONÓMICO Y SOCIAL DEL ESTADO DE JALISCO PARA EL DESARROLLO Y LA COMPETITITVIDAD	13,017,900.00	0.02%
		59,037,123,526.19	**100.00%**

2.21. Capítulo Global de Gobierno 2008

UP	UNIDAD PRESUPUESTAL	SERVICIOS PERSONALES	MATERIALES Y SUMINISTROS	SERVICIOS GENERALES	TRANSFERENCIAS, SUBSIDIOS, SUBVENCIONES, PENSIONES Y JUBILACIONES	BIENES MUEBLES E INMUEBLES	INVERSIÓN PÚBLICA	PARTICIPACIONES Y APORTACIONES A MUNICIPIOS	DEUDA PÚBLICA	PRESUPUESTO EJERCIDO (Cifras preliminares a la cuenta pública anual)	%
01	PODER LEGISLATIVO				618,630,300.00					618,630,300.00	1.05%
02	DESPACHO DEL GOBERNADOR	5,037,817.01	263,970.66	1,507,313.20	0.00	9,159.75				6,818,260.62	0.01%
03	SECRETARÍA GENERAL DE GOBIERNO	175,016,037.95	10,296,702.69	29,223,173.38	169,039,667.99	63,110,342.12				446,685,924.13	0.76%
04	SECRETARÍA DE FINANZAS	347,494,582.81	69,178,064.43	101,831,381.79	593,727,322.38	23,071,282.19		168,365,320.75		1,303,667,954.35	2.21%
05	SECRETARÍA DE DESARROLLO URBANO	103,751,815.86	4,250,594.85	52,538,005.29	3,364,067,159.24	1,833,514.57	2,010,029,247.55			5,536,470,337.36	9.38%
06	SECRETARÍA DE DESARROLLO RURAL	85,683,481.02	7,700,788.35	19,282,677.55	504,336,015.55	3,903,279.04	472,575,931.37			1,093,482,172.88	1.85%
07	SECRETARÍA DE PROMOCIÓN ECONÓMICA	44,450,384.15	1,270,663.57	27,456,068.41	712,048,468.78	1,260,692.56				786,486,277.47	1.33%
08	SECRETARÍA DE TURISMO	33,494,081.24	878,969.51	14,046,411.11	130,401,032.58	438,495.60				179,258,990.04	0.30%
09	SECRETARÍA DE EDUCACIÓN	16,492,087,133.39	75,822,083.97	337,749,498.35	7,957,423,411.42	53,826,564.15				24,916,908,691.28	42.21%
10	SECRETARÍA DE CULTURA	125,838,972.75	3,600,501.89	76,408,313.48	223,847,887.91	7,313,682.89	16,547,016.16			453,556,375.08	0.77%
11	SECRETARÍA DE SALUD	29,346,900.43	1,692,957.99	29,666,230.25	4,489,563,767.43	1,925,110.20				4,552,194,966.30	7.71%
12	SECRETARÍA DE VIALIDAD Y TRANSPORTE	456,623,978.36	40,724,481.50	78,002,584.96	20,155,339.91	17,219,356.59				612,725,741.32	1.04%
13	SECRETARÍA DE ADMINISTRACIÓN	139,039,491.97	3,095,016.91	53,865,568.12	2,011,860.21	51,447,712.31				249,459,649.52	0.42%
14	CONTRALORÍA DEL ESTADO	63,775,567.79	1,382,009.82	3,877,123.24	0.00	455,891.49				69,490,592.34	0.12%
15	PROCURADURÍA GENERAL DE JUSTICIA	651,626,901.12	49,163,535.10	60,411,830.05	87,214,886.08	498,027.20				848,915,179.55	1.44%

UP	UNIDAD PRESUPUESTAL	SERVICIOS PERSONALES	MATERIALES Y SUMINISTROS	SERVICIOS GENERALES	TRANSFERENCIAS, SUBSIDIOS, SUBVENCIONES, PENSIONES Y JUBILACIONES	BIENES MUEBLES E INMUEBLES	INVERSIÓN PÚBLICA	PARTICIPACIONES Y APORTACIONES A MUNICIPIOS	DEUDA PÚBLICA	PRESUPUESTO EJERCIDO (Cifras preliminares a la cuenta pública anual)	%
16	SECRETARÍA DE PLANEACIÓN	44,545,057.62	1,770,259.21	9,048,720.66	454,197,534.29	1,387,560.21				510,949,131.99	0.87%
17	UNIDAD DE DEPENDENCIAS AUXILIARES	72,489,202.78	9,222,740.26	229,850,612.02	145,624.52	3,919,560.04				315,627,739.62	**0.53%**
18	PARTICIPACIONES							7,539,213,799.48		7,539,213,799.48	**12.77%**
19	DEUDA PÚBLICA								664,377,370.49	664,377,370.49	**1.13%**
20	PODER JUDICIAL				750,329,201.60					750,329,201.60	**1.27%**
21	TRIBUNAL DE ARBITRAJE Y ESCALAFÓN	16,863,385.43	515,181.92	932,729.47	35,290.00	75,288.95				18,421,875.77	**0.03%**
22	COMISIÓN ESTATAL DE DERECHOS HUMANOS				69,490,700.00					69,490,700.00	**0.12%**
23	SECRETARÍA DE SEGURIDAD PÚBLICA, PREVENCIÓN Y READAPTACIÓN SOCIAL	1,081,285,797.33	229,559,295.51	128,926,393.25	378,025,968.93	11,326,104.67				1,829,123,559.69	**3.01%**
24	APORTACIONES A MUNICIPIOS							3,643,450,153.77		3,643,450,153.77	**6.17%**
25	INSTITUTO ELECTORAL Y DE PARTICIPACIÓN CIUDADANA DEL ESTADO DE JALISCO				176,366,916.00					176,366,916.00	**0.30%**
26	PROCURADURÍA SOCIAL	78,709,376.91	1,044,642.29	6,279,239.93	85,008.56	3,126,474.09				89,244,741.78	**0.15%**
27	PROCURADURIA DE DESARROLLO URBANO				17,290,800.00					17,290,800.00	**0.03%**
28	SECRETARÍA DE MEDIO AMBIENTE PARA EL DESARROLLO SUSTENTABLE	49,246,679.27	2,374,717.67	9,631,697.60	48,811.42	6,893,416.65	0.00			68,195,322.61	**0.12%**

UP	UNIDAD PRESUPUESTAL	SERVICIOS PERSONALES	MATERIALES Y SUMINISTROS	SERVICIOS GENERALES	TRANSFERENCIAS, SUBSIDIOS, SUBVENCIONES, PENSIONES Y JUBILACIONES	BIENES MUEBLES E INMUEBLES	INVERSIÓN PÚBLICA	PARTICIPACIONES Y APORTACIONES A MUNICIPIOS	DEUDA PÚBLICA	PRESUPUESTO EJERCIDO (Cifras preliminares a la cuenta pública anual)	%
29	SECRETARIA DE DESARROLLO HUMANO	50,178,701.91	3,033,167.95	16,760,542.34	1,386,558,473.78	3,594,078.73				1,460,124,964.71	**2.47%**
30	SECRETARIA DE TRABAJO Y PREVISION SOCIAL	128,323,174.80	3,099,308.14	13,159,030.19	5,723.34	37,278,699.97				181,865,936.44	0.31%
31	INSTITUTO DE TRANSPARENCIA E INFORMACIÓN PÚBLICA DEL ESTADO DE JALISCO				15,282,000.00					15,282,000.00	0.03%
32	CONSEJO ECONÓMICO Y SOCIAL DEL ESTADO DE JALISCO PARA EL DESARROLLO Y LA COMPETITITVIDAD				13,017,900.00					13,017,900.00	0.02%
		20,274,908,521.90	519,939,654.19	1,300,455,144.64	22,133,347,071.92	293,914,293.97	2,499,152,195.08	11,351,029,274.00	664,377,370.49	59,037,123,526.19	100.00%
		34.34%	**0.88%**	**2.20%**	**37.49%**	**0.50%**	**4.23%**	**19.23%**	**1.13%**		**100.00%**

3. Relación de Regiones y sus Municipios del Estado de Jalisco

01 NORTE	**05 SURESTE**	**09 COSTA NORTE**
Bolaños	Concepción de Buenos Aires	Cabo Corrientes
Colotlán	Jilotlán de los Dolores	Puerto Vallarta
Chimaltitán	Santa María del Oro	Tomatlán
Huejucar	La Manzanilla de la Paz	
Huejuquilla el Alto	Mazamitla	**10 SIERRA OCCIDENTAL**
Mezquitic	Pihuamo	Atenguillo
San Martín de Bolaños	Quitupan	Ayutla
Santa María de los Ángeles	Tamazula de Gordiano	Cuautla
Totatiche	Tecalitlán	Guachinango
Villa Guerrero	Valle de Juárez	Mascota
		Mixtlán
02 ALTOS NORTE	**06 SUR**	San Sebastián del Oeste
Encarnación de Díaz	Amacueca	Talpa de Allende
Lagos de Moreno	Atemajac de Brizuela	
Ojuelos de Jalisco	Atoyac	**11 VALLES**
San Juan de los Lagos	Zapotlán El Grande	Ahualulco de Mercado
Teocaltiche	Gómez Farías	Amatitán
Unión de San Antonio	Sayula	Ameca
Villa Hidalgo	Tapalpa	San Juanito de Escobedo
San Diego de Alejandría	Techaluta de Montenegro	El Arenal
	Teocuitatlán de Corona	Cocula
03 ALTOS SUR	Tolimán	Etzatlán
Acatic	Tonila	Hostotipaquillo
Arandas	Tuxpan	Magdalena
Jalostotitlán	San Gabriel	San Marcos
Jesús María	Zacoalco de Torres	San Martín de Hidalgo
Mexticacán	Zapotiltic	Tala
San Julián	Zapotitlán de Vadillo	Tequila
San Miguel el Alto		Teuchitlán
Tepatitlán de Morelos	**07 SIERRA DE AMULA**	
Valle de Guadalupe	Atengo	**12 CENTRO**
Cañadas de Obregón	Chiquilistlán	Acatlán de Juárez
Yahualica de González Gallo	Ejutla	Cuquío
San Ignacio Cerro Gordo	El Grullo	Guadalajara
	Juchitlán	Ixtlahuacán de los Membrillos
04 CIENEGA	El Limón	Ixtlahuacán del Río
Atotonilco el Alto	Tecolotlán	Juanacatlán
Ayotlán	Tenamaxtlán	El Salto
La Barca	Tonaya	San Cristóbal de la Barranca
Chapala	Tuxcacuesco	Tlajomulco de Zúñiga
Degollado	Unión de Tula	Tlaquepaque
Jamay		Tonalá
Jocotepec	**08 COSTA SUR**	Villa Corona
Ocotlán	Autlán de Navarro	Zapopan
Poncitlán	Casimiro Castillo	Zapotlanejo
Tizapán el Alto	Cihuatlán	
Tototlán	Cuautitlán de García Barragán	
Tuxcueca	La Huerta	
Zapotlán del Rey	Purificación	

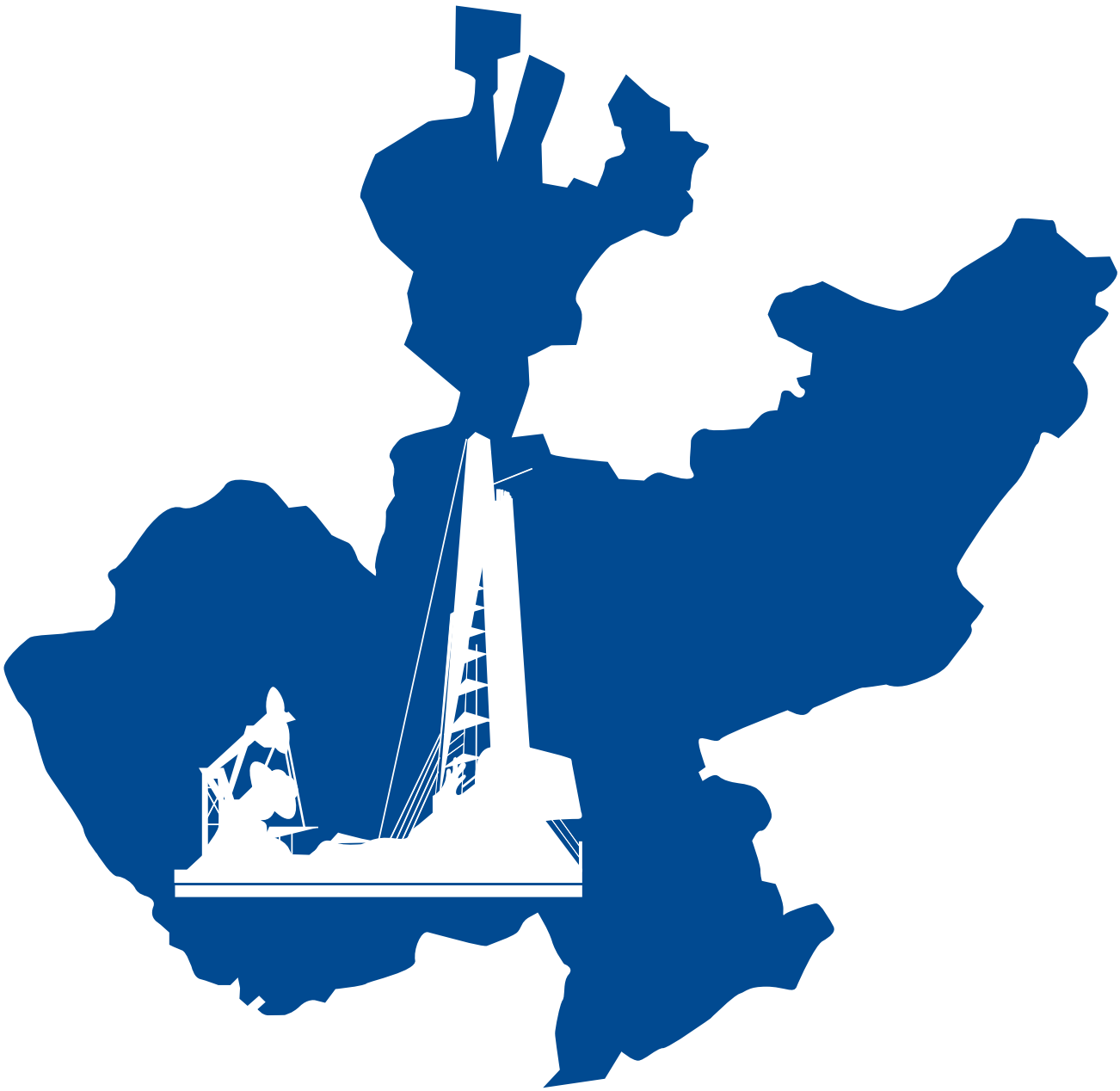

Monto de Inversión Pública por Dependencia

MONTO EN PRESUPUESTO INTEGRADO Y EJERCIDO POR LA DEPENDENCIA						
Dependencia *	**Monto Presupuestado Integrado 2008**	**%**	**Contratado por pagar**	**%**	**Monto Ejercido ****	**%**
CAPECE	989,101,271.79	7.92%	0.00	99.98%	988,882,497.55	99.98%
CEA	1,940,489,083.79	15.55%	0.00	0.00%	665,281,353.25	34.28%
CODE	40,226,000.00	0.32%	0.00	0.00%	40,226,000.00	100.00%
COETCYTjal	21,518,000.00	0.17%	0.00	0.00%	21,518,000.00	100.00%
CULTURA	201,997,905.08	1.62%	19,465,274.77	9.64%	160,192,634.07	79.30%
IPROVIPE	209,117,421.00	1.68%	0.00	0.00%	176,117,421.00	84.22%
SDH	673,635,992.60	5.40%	107,074,736.50	15.90%	463,977,204.28	68.88%
SEDER	1,249,391,146.56	10.01%	289,768,823.16	23.19%	920,573,452.09	73.68%
SEDEUR	5,840,277,498.09	46.79%	1,116,053,446.78	19.11%	4,305,053,497.51	73.71%
SEMADES	24,024,673.57	0.19%	15,623,683.32	65.03%	0.00	0.00%
SEPLAN	728,445,487.85	5.84%	7,252,500.00	1.00%	454,165,489.70	62.35%
SEPROE	55,800,000.00	0.45%	0.00	0.00%	55,800,000.00	100.00%
TURISMO	109,402,000.00	0.88%	55,292,322.09	50.54%	46,437,256.87	42.45%
SEFIN	166,574,311.07	1.33%	21,268,881.51	12.77%	102,515,685.77	61.54%
ADMINISTRACIÓN	232,573,915.91	1.86%	897,949.00	0.39%	21,383,910.29	9.19%
Totales	**12,482,574,707.31**	**100.00%**	**1,632,697,617.13**	**13.08%**	**8,422,124,402.38**	**67.47%**

Nota: Cifras preliminares al cierre del presente informe (31 de diciembre de 2008)

Agregado de inversiones y proyectos por Región y Municipio 2008

Nombre del Municipio y Región	Inversión Anual	Número de Proyectos Registrados
Bolaños	40,824,398.40	18
Chimaltitán	3,776,049.80	11
Colotlán	34,752,338.00	27
Huejucar	8,173,235.00	16
Huejuquilla el Alto 8,	8,154,209.25	19
Mezquitic	57,489,217.90	49
San Martín de Bolaños	3,795,702.00	7
Santa Maria de los Angeles	3,387,041.00	6
Totatiche	9,369,590.03	10
Villa Guerrero	8,074,738.00	16
Alcance Regional	53,103,525.00	6
Región Norte	**230,900,044.38**	**185**
Encarnación de Diaz	15,738,518.00	23
Lagos de Moreno	97,699,776.00	55
Ojuelos de Jalisco	15,622,912.00	19
San Diego de Alejandria	5,009,828.00	10
San Juan de los Lagos	22,071,762.10	26
Teocaltiche	15,451,408.10	19
Unión de San Antonio	11,462,705.00	25
Villa Hidalgo	19,488,796.00	11
Alcance Regional	2,088,560.00	3
Región Altos Norte	**204,634,265.20**	**191**
Acatic	13,015,963.00	18
Arandas	22,492,996.00	26
Cañadas de Obregón	16,450,179.00	6
Jalostotitlán	22,079,651.90	19
Jesús María	19,114,762.80	23
Mexticacán	5,935,284.00	27
San Ignacio Cerro Gordo	9,620,951.00	13
San Julián	8,181,194.00	18
San Miguel el Alto	15,527,402.00	15
Tepatitlán de Morelos	47,092,205.00	34
Valle de Guadalupe	9,229,862.00	5
Yahualica de González Gallo	33,714,922.00	25
Alcance Regional	2,458,890.00	1
Región Altos Sur	**224,914,262.70**	**230**

Nombre del Municipio y Región	Inversión Anual	Número de Proyectos Registrados
Atotonilco el Alto	19,803,700.00	24
Ayotlán	20,425,397.00	13
Barca, La	33,314,139.50	48
Chapala	82,637,951.20	41
Degollado	6,127,635.00	20
Jamay	12,661,991.80	31
Jocotepec	17,498,496.21	28
Ocotlán	49,837,457.00	45
Poncitlán	25,650,623.00	25
Tizapán el Alto	9,551,500.00	14
Tototlán	6,778,888.00	7
Tuxcueca	4,905,183.00	16
Zapotlán del Rey	9,233,790.00	13
Alcance Regional	312,500.00	1
Región Ciénega	**298,739,251.71**	**326**
Concepción de Buenos Aires	5,309,062.90	14
Jilotlán de los Dolores	15,266,439.80	29
Manzanilla de La Paz, La	9,082,991.00	16
Mazamitla	21,882,834.00	19
Pihuamo	8,295,817.00	10
Quitupan	10,644,437.00	36
Santa Maria Del Oro	12,872,736.50	28
Tamazula de Gordiano	61,826,223.90	47
Tecalitlán	27,431,958.70	20
Valle de Juárez	5,895,325.00	10
Región Sureste	**178,507,825.80**	**229**
Amacueca	8,381,712.20	21
Atemajac de Brizuela	7,090,150.80	17
Atoyac	6,178,556.90	8
Gómez Farías	9,517,850.00	22
San Gabriel	11,093,793.00	20
Sayula	1,124,750.00	12
Tapalpa	13,438,198.00	40
Techaluta de Montenegro	26,885,280.00	5
Teocuitatlán de Corona	2,633,172.40	13
Tolimán	20,825,694.00	15
Tonila	9,522,536.00	13
Tuxpan	8,404,041.00	30
Zacoalco de Torres	18,587,691.50	19
Zapotiltic	6,711,160.00	19
Zapotitlán de Vadillo	14,856,861.00	35
Zapotlán el Grande	8,994,822.00	40
Alcance Regional	58,585,015.00	3
Región Sur	**232,831,283.80**	**332**

Nombre del Municipio y Región	Inversión Anual	Número de Proyectos Registrados
Atengo	1,797,514.00	5
Chiquilistlán	6,127,320.00	20
Ejutla	4,911,674.00	8
Grullo, El	17,520,446.80	22
Juchitlán	12,972,966.50	18
Limón, El	13,088,107.00	28
Tecolotlán	7,964,927.30	17
Tenamaxtlán	11,905,500.00	17
Tonaya	5,076,315.70	20
Tuxcacuesco	9,364,128.43	19
Unión de Tula	10,364,743.00	17
Región Sierra de Amula	**101,093,642.73**	**191**
Autlán de Navarro	36,499,205.70	21
Casimiro Castillo	26,987,860.00	32
Cihuatlán	12,684,815.00	17
Cuautitlán	36,331,399.00	62
Huerta, La	33,914,241.00	21
Villa Purificación	96,343,914.00	40
Alcance Regional	51,470,380.00	6
Región Costa Sur	**294,231,814.70**	**199**
Cabo Corrientes	25,092,027.80	40
Puerto Vallarta	335,409,972.80	68
Tomatlán	73,338,500.80	26
Región Costa Norte	**433,840,501.40**	**134**
Atenguillo	10,150,583.00	13
Ayutla	19,190,038.60	16
Cuautla	3,681,023.00	18
Guachinango	5,804,730.00	10
Mascota	33,895,057.00	19
Mixtlán	3,817,466.00	9
San Sebastian del Oeste	30,669,108.80	23
Talpa de Allende	20,556,256.00	16
Alcance Regional	22,622,410.29	3
Región Sierra Occidental	**150,386,672.69**	**127**

Nombre del Municipio y Región	Inversión Anual	Número de Proyectos Registrados
Ahualulco de Mercado	15,474,428.20	22
Amatitán	27,734,983.00	20
Ameca	63,330,431.00	30
Arenal, El	38,439,815.10	34
Cocula	41,879,673.00	17
Etzatlán	26,608,888.00	18
Hostotipaquillo	6,972,920.00	7
Magdalena	29,261,808.00	22
San Juanito Escobedo	1,795,000.00	2
San Marcos	2,453,184.00	7
San Martín Hidalgo	23,334,278.20	26
Tala	61,410,617.00	16
Tequila	30,944,712.40	26
Teuchitlán	7,472,240.00	16
Alcance Regional	30,172,172.00	7
Región Valles	**407,285,149.90**	**270**
Acatlán de Juárez	24,116,449.00	9
Cuquio	147,581,831.60	38
Guadalajara	880,829,318.30	94
Ixtlahuacán de los Membrillos	17,433,244.10	16
Ixtlahuacán del Río	36,046,758.50	13
Juanacatlán	10,837,841.00	18
Salto, El	438,708,845.00	40
San Cristobal de la Barranca	15,433,095.00	10
Tlajomulco de Zuñiga	423,550,878.00	85
Tlaquepaque	387,944,865.60	114
Tonalá	179,842,215.40	63
Villa Corona	11,084,051.00	10
Zapopan	827,878,095.80	129
Zapotlanejo	55,663,132.00	26
Alcance Regional	519,281,480.40	40
Región Centro	**3,976,232,100.70**	**705**
Alcance Estatal	1,688,527,586.67	215
Total General	**8,422,124,402.38**	**3,334**

Región 01: Norte

Espíritu de la tierra

Región: Norte **Municipio:** BOLAÑOS

Localidades Beneficiadas	Nombre de la Obra	Dependencia Ejecutora	Programa de Gobierno	Inversión Anual						Inversión Ejercida Total	Avance	
				Total	Federal	Estatal	Municipal	Privado	Otro		Físico	Financiero
MEZQUITIC, SAN MARTIN DE BOLAÑOS, HUEJUCAR, SANTA MARIA DE LOS ANGELES, CHIMALTITAN, BOLAÑOS, COLOTLAN, HUEJUQUILLA EL ALTO, TOTATICHE, VILLA GUERRERO	Consrvación Rutinaria en Tramos Carreteros de la Residencia de Villa Guerrero.	SECRETARÍA DE DESARROLLO URBANO	MANTENIMIENTO Y CONSERVACIÓN DE LA RED CARRETERA ESTATAL	8,036,000.00	0.00	8,181,290.00	0.00	0.00	0.00	23,410,600.00	100.00	98.86
MESA, LA (LA MESA DE TEPIC), COLONIAS, LAS, VIDA ALEGRE, CIENEGA GRANDE (RANCHO GRANDE), JUNTAS DEL TUITO, LAS (LA PUCHITECA), QUIMIXTO, LIMON, EL, TEHUAMIXTLE (TEHUALMIXTLE), ZICATAN, AGUA CALIENTE, PROVINCIA, FRANCISCO I. MADERO (EL NARANJAL),	Mantenimiento y rehabilitación preventivo o correctivo para el temporal de lluvias 2007 en cauces de agua con puentes y caminos.	SECRETARÍA DE DESARROLLO URBANO	MANTENIMIENTO Y CONSERVACIÓN DE CARRETERAS	28,418,100.00	0.00	28,419,800.00	0.00	0.00	0.00	61,041,400.00	100.00	86.40
HOSTOTIPAQUILLO, MEZQUITIC, ARANDAS, TEQUILA, MEXTICACAN, ACATIC, ATEMAJAC DE BRIZUELA, ATENGUILLO, ATENGUILLO, SAN MARTIN DE BOLAÑOS, GOMEZ FARIAS, ZAPOTLANEJO, CUQUIO, HUEJUCAR, JUANACATLAN, AMACUECA, TEUCHITLAN, CHIMALTITAN, SAN DIEGO	Proporcionar Recursos Complementarios (Capital Semilla) para Fortalecer a Sociedades Cooperativas SIFRA en el Estado de Jalisco.	SECRETARÍA DE DESARROLLO RURAL	SISTEMA DE FINANCIAMIENTO RURAL ALTERNATIVO (SIFRA)	1,500,000.00	0.00	1,500,000.00	0.00	0.00	0.00	7,300,000.00	80.00	100.00
MEZQUITIC, BOLAÑOS, HUEJUQUILLA EL ALTO	Construcción del tramo Carretero: Bolaños-Huejuquilla el Alto, sub tramos, km. 10+700 al 136+500	SECRETARÍA DE DESARROLLO URBANO	AMPLIACIÓN Y CONSTRUCCIÓN DE TRAMOS CARRETEROS	30,469,000.00	0.00	32,000,000.00	0.00	0.00	0.00	21,820,200.00	60.00	68.19
MAGDALENA, NEVADO DE COLIMA, TERREROS, LOS, ZAPOPAN, TAMBOR, EL, CIUDAD GUZMAN, TALPA DE ALLENDE, CERRO PRIETO, GUADALAJARA, JUANACATLAN, TECALITLAN, CERRO AGUA FRIA, BUFA, LA, OLOLTICO, EL, CINCO, EL, SAN IGNACIO CERRO GORDO, PEÑITAS,	Integración y equipamiento de brigadas de prevención y combate de incendios forestales.	SECRETARÍA DE DESARROLLO RURAL	PROTECCIÓN Y PRESERVACIÓN DEL MEDIO AMBIENTE	6,804,410.00	0.00	7,052,410.00	0.00	0.00	0.00	6,732,760.00	100.00	95.47
MEZQUITIC, HUEJUCAR, SANTA MARIA DE LOS ANGELES, BOLAÑOS, COLOTLAN, HUEJUQUILLA EL ALTO, TOTATICHE, VILLA	Conservación de 348.4 kms, de la Red Carrtera Estatal comprendida en tramos carreteros de la Residencia de Villa	SECRETARÍA DE DESARROLLO URBANO	MANTENIMIENTO Y CONSERVACIÓN DE LA RED CARRETERA ESTATAL	15,849,200.00	0.00	15,989,400.00	0.00	0.00	0.00	13,554,700.00	90.00	84.77
MEZQUITIC, AMECA, TLAJOMULCO DE ZUÑIGA, COCULA, AUTLAN DE NAVARRO, ZAPOTILTIC, ZAPOTLAN DEL REY, ATOTONILCO EL ALTO, SAN JULIAN, CIUDAD GUZMAN, ZAPOPAN, SAN MIGUEL EL ALTO, TEUCHITLAN, TONILA, UNION DE SAN ANTONIO, CHIMALTITAN,	Realizar 4599 Rehabilitaciones, ampliaciones con una recamara y Mejoramientos de vivienda en el interior del estado	SECRETARÍA DE DESARROLLO URBANO	ACCIONES DE VIVIENDA EN EL ESTADO DE JALISCO	69,493,000.00	24,255,500.00	24,775,400.00	14,623,400.00	5,838,650.00	0.00	24,775,400.00	0.00	35.65
SAN JUAN DE LOS LAGOS, AMECA, CIUDAD GUZMAN, VILLA PURIFICACION, CUAUTITLAN, BOLAÑOS, TECALITLAN,	Construcción de 1018 Unidades básicas de Vivienda dentro del Programa Tu Casa 2008 para familias en pobreza extrema	SECRETARÍA DE DESARROLLO URBANO	INFRAESTRUCTURA URBANA EN EL INTERIOR DEL ESTADO	125,163,000.00	50,900,000.00	35,324,600.00	30,540,000.00	8,398,500.00	0.00	35,324,600.00	0.00	28.22
MESA, LA (LA MESA DE TEPIC), COLONIAS, LAS, VIDA ALEGRE, CIENEGA GRANDE (RANCHO GRANDE), JUNTAS DEL TUITO, LAS (LA PUCHITECA), QUIMIXTO, LIMON, EL, TEHUAMIXTLE (TEHUALMIXTLE), ZICATAN, AGUA CALIENTE, PROVINCIA, FRANCISCO I. MADERO (EL NARANJAL),	Renovación de mobiliario y equipo de escuelas de nivel básico en el estado de Jalisco (RENE)	COMITÉ ADMINISTRADOR DEL PROGRAMA ESTATAL DE CONTRUCCIÓN DE ESCUELAS (CAPECE)	RENOVEMOS NUESTRA ESCUELA-RENOVACIÓN DE MOBILIARIO Y EQUIPO (RENE)	50,000,000.00	0.00	50,000,000.00	0.00	0.00	0.00	50,000,000.00	50.00	100.00
BOLAÑOS	Construcción del tramo Carretero: Amatitán -Bolaños, sub tramo del km. 0+000 al 217+000.	SECRETARÍA DE DESARROLLO URBANO	AMPLIACIÓN Y CONSTRUCCIÓN DE TRAMOS CARRETEROS	73,071,600.00	0.00	73,071,600.00	0.00	0.00	0.00	19,834,300.00	41.00	27.14

Los proyectos que se encuentran con avance físico en 0% puede deberse a:

1.- Los recursos se comprometieron poco antes del presente reporte y se encuentran en proceso de inicio de obra.

2.- Se han realizado reprogramaciones de proyecto y/o localidad encontrándose en proceso de ajuste documental.

Región: Norte **Municipio:** BOLAÑOS

Localidades Beneficiadas	Nombre de la Obra	Dependencia Ejecutora	Programa de Gobierno	Inversión Anual						Inversión Ejercida Total	Avance	
				Total	Federal	Estatal	Municipal	Privado	Otro		Físico	Financiero
GRULLO, EL, MAGDALENA, MEZQUITIC, ARANDAS, OCOTLAN, SAN CRISTOBAL DE LA BARRANCA, SAN JUAN DE LOS LAGOS, CHIQUILISTLAN, ACATLAN DE JUAREZ, AMECA, TEQUILA, TLAJOMULCO DE ZUÑIGA, IXTLAHUACAN DEL RIO, MEXTICACAN, ANTONIO ESCOBEDO,	Mantenimiento, conservación y Rehabilitación de Caminos Rurales en 82 Municipios del Estado	SECRETARÍA DE DESARROLLO RURAL	MANTENIMIENTO Y CONSERVACIÓN CARRETERA RURAL	11,000,000.00	0.00	11,000,000.00	0.00	0.00	0.00	10,689,600.00	75.75	97.18
HUEJUCAR, BOLAÑOS, HUEJUQUILLA EL ALTO, VILLA GUERRERO	Obras complementarias para el mejoramiento de la Red Carretera en la Residencia de Villa Guerrero.	SECRETARÍA DE DESARROLLO URBANO	MANTENIMIENTO Y CONSERVACIÓN DE LA RED CARRETERA ESTATAL	7,777,180.00	0.00	7,777,210.00	0.00	0.00	0.00	4,527,170.00	72.00	58.21
MEZQUITIC, TOMATLAN, ZAPOPAN, ATOTONILCO EL ALTO, SAN MARTIN DE BOLAÑOS, ZAPOTLANEJO, CUQUIO, HUEJUCAR, OJUELOS DE JALISCO, SANTA MARIA DE LOS ANGELES, CHIMALTITAN, TAPALPA, TUXPAN, ENCARNACION DE DIAZ, BOLAÑOS, TEPATITLAN DE	Apoyo para el mantenimiento e inventario de plantaciones forestales comerciales y ensayos en varios municipios de Jalisco (FIPRODEFO)	SECRETARÍA DE DESARROLLO RURAL	FIDEICOMISO PARA LA ADMINISTRACIÓN DEL PROGRAMA DE DESARROLLO FORESTAL DE JALISCO (FIPRODEFO)	4,255,110.00	0.00	3,500,000.00	0.00	755,113.00	0.00	4,254,110.00	82.00	99.98
PLAYITA, LA	Construcción Tercera Etapa de la Planta de Tratamiento de Aguas Residuales Municipio de Bolaños (FONDEREG 2008)	SECRETARÍA DE PLANEACIÓN	FONDO COMPLEMENTARIO PARA EL DESARROLLO REGIONAL (FONDEREG)	1,500,000.00	0.00	1,200,000.00	300,000.00	0.00	0.00	900,000.00	95.00	60.00
BOLAÑOS	Construcción primera etapa del edificio de la preparatoria de Bolaños (FONDEREG 2008)	SECRETARÍA DE PLANEACIÓN	FONDO COMPLEMENTARIO PARA EL DESARROLLO REGIONAL (FONDEREG)	3,000,000.00	0.00	2,400,000.00	600,000.00	0.00	0.00	1,800,000.00	100.00	60.00
SAN ANDRES COHAMIATA, TUXPAN DE BOLAÑOS	Rehabilitación de Imagen Urbana en los Centros Históricos y equipamiento de infraestructura en los municipios que	SECRETARÍA DE DESARROLLO RURAL	PROYECTOS ESTRATÉGICOS	30,000,000.00	0.00	30,000,000.00	0.00	0.00	0.00	4,746,010.00	0.00	15.82
TUXPAN DE BOLAÑOS	Construcción de Auditorio en Tuxpan de Bolaños del Municipio de Bolaños (FONDEREG 2008)	SECRETARÍA DE PLANEACIÓN	FONDO COMPLEMENTARIO PARA EL DESARROLLO REGIONAL (FONDEREG)	1,200,000.00	0.00	960,000.00	240,000.00	0.00	0.00	480,000.00	45.00	40.00
GUACHINANGO, HOSTOTIPAQUILLO, MEZQUITIC, ARANDAS, SAN CRISTOBAL DE LA BARRANCA, CHIQUILISTLAN, AMECA, TEQUILA, TLAJOMULCO DE ZUÑIGA, COCULA, ETZATLAN, ATEMAJAC DE BRIZUELA, ATENGO, ATENGUILLO, AUTLAN DE NAVARRO, ZAPOPAN, ZAPOTILTIC,	Apoyos económicos a productores forestales para realizar actividades de protección y fomento de los recursos forestales en el Estado de Jalisco (PROARBOL)	SECRETARÍA DE DESARROLLO RURAL	FIDEICOMISO DE DESARROLLO FORESTAL (FIDEFOR)	9,000,000.00	0.00	9,000,000.00	0.00	0.00	0.00	9,000,000.00	100.00	100.00
GUACHINANGO, MEZQUITIC, ARANDAS, ARENAL, EL, SAN CRISTOBAL DE LA BARRANCA, CHIQUILISTLAN, TLAJOMULCO DE ZUÑIGA, IXTLAHUACAN DEL RIO, TONAYA, ETZATLAN, ATEMAJAC DE BRIZUELA, ATENGO, ATENGUILLO, TOMATLAN, ZAPOPAN, GOMEZ FARIAS,	Reforestación y mantenimiento de plantaciones forestales de restauración ambiental en el Estado	SECRETARÍA DE DESARROLLO RURAL	REFORESTACIÓN	1,757,310.00	0.00	1,757,310.00	0.00	0.00	0.00	1,528,110.00	100.00	86.96
MEZQUITIC, TLAQUEPAQUE, SAN MARTIN DE BOLAÑOS, HUEJUCAR, OJUELOS DE JALISCO, SANTA MARIA DE LOS ANGELES, UNION DE SAN ANTONIO, CHIMALTITAN, GUADALAJARA, ENCARNACION DE DIAZ, BOLAÑOS, COLOTLAN, HUEJUQUILLA EL ALTO, VILLA GUERRERO	Proporcionar Apoyos Productores Agropecuarios para la Rehabilitación de sus Superficies de Cultivo y la Construcción de Infraestructura para la Conservación de Agua en 12 (DOCE) Municipios del Estado.	SECRETARÍA DE DESARROLLO RURAL	APOYOS A LA RENTABILIDAD AGROPECUARIA	55,547,700.00	22,872,600.00	9,802,540.00	0.00	0.00	0.00	32,675,100.00	100.00	100.00

Los proyectos que se encuentran con avance físico en 0% puede deberse a:

1.- Los recursos se comprometieron poco antes del presente reporte y se encuentran en proceso de inicio de obra.

2.- Se han realizado reprogramaciones de proyecto y/o localidad encontrándose en proceso de ajuste documental.

Región: Norte **Municipio:** BOLAÑOS

Localidades Beneficiadas	Nombre de la Obra	Dependencia Ejecutora	Programa de Gobierno	Inversión Anual						Inversión Ejercida Total	Avance	
				Total	Federal	Estatal	Municipal	Privado	Otro		Físico	Financiero
ALLENDE (JOSEFINO DE ALLENDE), MAGUEY, EL (EL REFUGIO), CIENEGA DE SANTA ROSA (LA CIENEGA), ATEMAJAC DE BRIZUELA, ATENGO, AMACUECA, AHUATLAN, BOLAÑOS, TECHALUTA DE MONTENEGRO, VILLA GUERRERO	Construcción y Equipamiento de 10 Carnicerías en 10 municipios del Estado	SECRETARÍA DE DESARROLLO RURAL	FONDO DE INFRAESTRUCTURA SOCIAL ESTATAL (FISE)	497,548.00	0.00	373,158.00	0.00	0.00	124,390.00	497,548.00	25.00	100.00
CHIQUILISTLAN, ACATLAN DE JUAREZ, SAN GASPAR DE LOS REYES (SAN GASPAR), SAN MARTIN DE BOLAÑOS, VEGA, LA, SAN MIGUEL EL ALTO, JESUS MARIA, ENCINILLAS, NARANJO, EL, PINTAS, LAS, FRAILE, EL, TEPEC, EL (EL TEPIC), OJO ZARCO DE FUENTES (OJO ZARCO),	Equipamiento de 14 Talleres de Herrería en 13 municipios del Estado. (PROJAL)	SECRETARÍA DE DESARROLLO RURAL	PROYECTOS PRODUCTIVOS JALISCO (PROJAL)	666,695.00	0.00	500,018.00	0.00	0.00	166,677.00	666,695.00	25.00	100.00
BOLAÑOS	Elaboración de Estudio técnico justificativo para cambio del uso de suelo que comprende tramo Carretero Km. 28 al 60,	SECRETARÍA DE DESARROLLO URBANO	AMPLIACIÓN Y CONSTRUCCIÓN DE TRAMOS CARRETEROS	264,500.00	0.00	264,500.00	0.00	0.00	0.00	66,125.00	25.00	25.00
GRULLO, EL, HOSTOTIPAQUILLO, LIMON, EL, MAGDALENA, MEZQUITIC, ARANDAS, ARENAL, EL, SAN CRISTOBAL DE LA BARRANCA, SAN JUAN DE LOS LAGOS, SAN MARTIN HIDALGO, CHIQUILISTLAN, ACATLAN DE JUAREZ, AMECA, TEQUILA, TLAJOMULCO DE ZUÑIGA, COCULA,	Proporcionar Recursos Complementarios (Capital Semilla) para Fortalecer a Sociedades Cooperativas SIFRA en el Estado de Jalisco.	SECRETARÍA DE DESARROLLO RURAL	SISTEMA DE FINANCIAMIENTO RURAL ALTERNATIVO (SIFRA)	14,238,700.00	0.00	14,238,700.00	0.00	0.00	0.00	14,238,700.00	96.71	100.00
SAN MIGUEL (SAN MIGUEL HUAIXTITA), SAN ANTONIO DE RIVAS, SAN JOSE DE LAS FLORES (GALLINAS DE ARRIBA), ACATIC, UNION DE TULA, MATANCILLAS (SAN ISIDRO MATANCILLAS), SALVADOR, EL, LAGOS DE MORENO, BOLAÑOS, CABEZON, EL	Equipamiento general para diez escuelas de Educación Media Superior a Distancia (EMSaD)	COMITÉ ADMINISTRADOR DEL PROGRAMA ESTATAL DE CONTRUCCIÓN DE ESCUELAS (CAPECE)	PROGRAMA DE CONSTRUCCIÓN DE ESCUELAS DE NIVEL MEDIO SUPERIOR, SUPEROR Y TECNOLOGICO (PROMEDISSTE)	8,000,000.00	0.00	8,000,000.00	0.00	0.00	0.00	8,000,000.00	37.00	100.00
QUIMIXTO, LAGUNILLAS DE MACOACA (LAGUNILLAS), GRULLO, EL, GUACHINANGO, SOLEDAD, LA, CORRALES, LOS (VILLA DE GUADALUPE), MAGDALENA, QUEMADA, LA, BELLAVISTA, CARMEN, EL, SAN IGNACIO (OJO DE AGUA), ARANDAS, AGUA HEDIONDA, YERBABUENA,	Rehabilitación de la Infraestructura escolar del nivel básico en el Estado de Jalisco en acuerdo con los Municipios (escuela sana)	COMITÉ ADMINISTRADOR DEL PROGRAMA ESTATAL DE CONTRUCCIÓN DE ESCUELAS (CAPECE)	SANEANDO NUESTRO AMBIENTE (SANA) (MEJORAMIENTO DE LA INFRAESTRUCTURA ESCOLAR)	20,895,400.00	0.00	20,895,400.00	0.00	0.00	0.00	20,895,400.00	70.00	100.00
LIMON, EL, VALLE DE LA MISERICORDIA, EL, CAMPO ACOSTA, TLAJOMULCO DE ZUÑIGA, COCULA, ROSA DE CASTILLA, LA, TLAQUEPAQUE, TONAYA, TOTOTLAN, ETZATLAN, SAN RAFAEL, ZAPOPAN, SANTA CATARINA, GUADALAJARA, SAN MIGUEL DE LA PAZ, PURISIMA, LA, CAPILLA DE	Rehabilitación de planteles educativos de los niveles jardín de niños, primarias, secundarias y telesecundarias en el Estado de Jalisco en acuerdo con los Municipios (escuela sana)	COMITÉ ADMINISTRADOR DEL PROGRAMA ESTATAL DE CONTRUCCIÓN DE ESCUELAS (CAPECE)	SANEANDO NUESTRO AMBIENTE (SANA) (MEJORAMIENTO DE LA INFRAESTRUCTURA ESCOLAR)	17,768,400.00	0.00	17,768,400.00	0.00	0.00	0.00	17,768,400.00	88.00	100.00
BOLAÑOS	Restauración en la Presidencia Municipal en Bolaños.	SECRETARÍA DE CULTURA	CONSERVACIÓN, RESTAURACIÓN Y REHABILITACIÓN DE	2,200,000.00	0.00	2,000,000.00	200,000.00	0.00	0.00	2,000,000.00	10.00	90.91
BOLAÑOS	Adoquinamiento en 2 calles en el municipio de Bolaños (3x1 CODESOL)	SECRETARIA DE DESARROLLO HUMANO	3 X1 PARA MIGRANTES (CODESOL)	205,331.00	51,332.00	51,332.00	51,333.00	51,334.00	0.00	205,331.00	70.00	100.00
HUILACATITLAN (HUILA)	Adoquinamiento en 2 calles en la localidad de Huilacatitlán en el municipio de Bolaños (3x1 CODESOL)	SECRETARIA DE DESARROLLO HUMANO	3 X1 PARA MIGRANTES (CODESOL)	570,453.00	142,613.00	142,613.00	142,613.00	142,614.00	0.00	570,453.00	60.00	100.00

Los proyectos que se encuentran con avance físico en 0% puede deberse a:

1.- Los recursos se comprometieron poco antes del presente reporte y se encuentran en proceso de inicio de obra.

2.- Se han realizado reprogramaciones de proyecto y/o localidad encontrándose en proceso de ajuste documental.

Región: Norte **Municipio:** BOLAÑOS

Localidades Beneficiadas	Nombre de la Obra	Dependencia Ejecutora	Programa de Gobierno	Inversión Anual						Inversión Ejercida Total	Avance	
				Total	Federal	Estatal	Municipal	Privado	Otro		Físico	Financiero
HACIENDA DE GUADALUPE	Adoquinamiento en la calle Antonio de Vivanco en la localidad de Hacienda de Guadalupe en el municipio de Bolaños (3x1	SECRETARIA DE DESARROLLO HUMANO	3 X1 PARA MIGRANTES (CODESOL)	528,920.00	132,230.00	132,230.00	132,230.00	132,230.00	0.00	528,920.00	95.00	100.00
TEPEC, EL (EL TEPIC)	Adoquinamiento en 2 calles en la localidad de El Tepec en el municipio de Bolaños (3x1 CODESOL)	SECRETARIA DE DESARROLLO HUMANO	3 X1 PARA MIGRANTES (CODESOL)	1,385,800.00	346,450.00	346,450.00	346,450.00	346,451.00	0.00	1,385,800.00	60.00	100.00
GRULLO, EL, GUACHINANGO, HOSTOTIPAQUILLO, LIMON, EL, MAGDALENA, MEZQUITIC, ARANDAS, ARENAL, EL, OCOTLAN, SAN CRISTOBAL DE LA BARRANCA, SAN JUAN DE LOS LAGOS, SAN MARTIN HIDALGO, CHIQUILISTLAN, ACATLAN DE JUAREZ, AMECA, TEQUILA, COCULA, IXTLAHUACAN DEL RIO	Equipamiento de 750 huertos familiares en 104 municipios del Estado de Jalisco	SECRETARÍA DE DESARROLLO RURAL	FONDO DE INFRAESTRUCTURA SOCIAL ESTATAL (FISE)	7,815,000.00	0.00	6,252,000.00	0.00	0.00	1,563,000.00	4,535,290.00	0.00	58.03
MESA, LA (LA MESA DE TEPIC), COLONIAS, LAS, VIDA ALEGRE, CIENEGA GRANDE (RANCHO GRANDE), BARRANCA DEL TULE (BARRANQUITA DEL TULE), COAMOSTITA (COMOSTITA), REFUGIO, EL (EL GALLINERO), TRES CIENEGAS, LAS, VALLECITO, EL, VETA RICA, PUERTECITO,	Aplicar concreto para el mejoramiento de viviendas en el municipio de Bolaños (PAZAP, 2008)	SECRETARIA DE DESARROLLO HUMANO	PROGRAMA DE APOYO A ZONAS DE ATENCION PRIORITARIA (PAZAP)	6,662,090.00	4,441,620.00	2,220,470.00	0.00	0.00	0.00	2,220,470.00	0.00	33.33
COAMOSTITA (COMOSTITA)	Construcción de línea y red de distribución eléctrica en la localidad Coamostita en Bolaños (Comunidades Indígenas)	SECRETARIA DE DESARROLLO HUMANO	DESARROLLO DE PUEBLOS INDIGENAS (RAMO 20 DESARROLLO SOCIAL)	8,747,170.00	4,373,580.00	3,498,870.00	874,717.00	0.00	0.00	3,498,870.00	0.00	40.00
MEZQUITIC, SAN JUAN DE LOS LAGOS, SAN MARTIN DE BOLAÑOS, LAGOS DE MORENO, SANTA MARIA DE LOS ANGELES, UNION DE SAN ANTONIO, CHIMALTITAN, SAN DIEGO DE ALEJANDRIA, ENCARNACION DE DIAZ, BOLAÑOS, TEOCALTICHE, COLOTLAN, HUEJUQUILLA	Supervisión del programa regionalización en 16 Municipios. (pago del fallo ante el tribunal de lo administrativo, expediente núm. 64/2002)	SECRETARÍA DE DESARROLLO RURAL	MANTENIMIENTO Y CONSERVACIÓN CARRETERA RURAL	163,865.00	0.00	163,865.00	0.00	0.00	0.00	163,865.00	100.00	100.00
HOSTOTIPAQUILLO, MEZQUITIC, ARANDAS, OCOTLAN, SAN CRISTOBAL DE LA BARRANCA, SAN JUAN DE LOS LAGOS, AMECA, COCULA, IXTLAHUACAN DEL RIO, TONAYA, TOTOTLAN, ACATIC, ATENGUILLO, AUTLAN DE NAVARRO, AYOTLAN, TOMATLAN, ZAPOPAN, JAMAY,	Rehabilitación y conservación de 285 escuelas del nivel básico en el interior del Estado de Jalisco, dentro del programa Mejores Espacios Educativos.	COMITÉ ADMINISTRADOR DEL PROGRAMA ESTATAL DE CONTRUCCIÓN DE ESCUELAS (CAPECE)	PROGRAMA DE OFERTA COMPLEMENTARIA (peso a peso)	68,839,296.00	0.00	68,839,296.00	0.00	0.00	0.00	68,839,296.00	4.00	100.00
JUMATE, EL	Equipamiento de albergue escolar indígena en la localidad de El Jumate en Bolaños (Comunidades Indígenas)	SECRETARIA DE DESARROLLO HUMANO	DESARROLLO DE PUEBLOS INDIGENAS (RAMO 20 DESARROLLO SOCIAL)	1,959,140.00	0.00	1,959,140.00	0.00	0.00	0.00	1,959,140.00	0.00	100.00
BOLAÑOS	Ampliación de línea de drenaje sanitario en Mesa del Tirador en Bolaños (Comunidades Indígenas)	SECRETARIA DE DESARROLLO HUMANO	DESARROLLO DE PUEBLOS INDIGENAS (RAMO 20 DESARROLLO SOCIAL)	951,390.00	475,695.00	380,556.00	95,139.00	0.00	0.00	380,556.00	0.00	40.00
BOLAÑOS	Construcción de planta de tratamiento de de aguas residuales en la localidad Mesa del Tirador en Bolaños (Comunidades	SECRETARIA DE DESARROLLO HUMANO	DESARROLLO DE PUEBLOS INDIGENAS (RAMO 20 DESARROLLO SOCIAL)	3,335,000.00	1,667,500.00	1,334,000.00	333,500.00	0.00	0.00	1,334,000.00	0.00	40.00

Los proyectos que se encuentran con avance físico en 0% puede deberse a:

1.- Los recursos se comprometieron poco antes del presente reporte y se encuentran en proceso de inicio de obra.

2.- Se han realizado reprogramaciones de proyecto y/o localidad encontrándose en proceso de ajuste documental.

Región: Norte **Municipio:** BOLAÑOS

Localidades Beneficiadas	Nombre de la Obra	Dependencia Ejecutora	Programa de Gobierno	Inversión Anual						Inversión Ejercida Total	Avance	
				Total	Federal	Estatal	Municipal	Privado	Otro		Físico	Financiero
HUILACATITLAN (HUILA)	Elaboración de estudios básicos de ingeniería para proyecto ejecutivo de planta de tratamiento de aguas residuales en la localidad de Huilacatitlán, municipio de Bolaños, Jalisco, Jalisco.	COMISIÓN ESTATAL DEL AGUA DE JALISCO (CEA)	PROGRAMA PARA LA SOSTENIBILIDAD DE LOS SERVICIOS DE AGUA POTABLE, ALCANTARILLADO Y SANEAMIENTO EN ZONAS RURALES (PROSSAPYS)	150,000.00	75,000.00	45,000.00	30,000.00	0.00	0.00	45,000.00	0.00	30.00
CAÑON DE TLAXCALA	Equipamiento de la Primaria Xitakame en Cañon de Tlaxcala, Bolaños del nivel basico dos espacios educativos	COMITÉ ADMINISTRADOR DEL PROGRAMA ESTATAL DE CONTRUCCIÓN DE ESCUELAS	CONSTRUCCIÓN DE LA INFRAESTRUCTURA BÁSICA (CONIBA)	33,312.40	0.00	33,312.40	0.00	0.00	0.00	33,312.40	10.00	100.00
Bolaños	Construcción de Auditorio y Escuela Preparatoria en Bolaños (Fondo Compensatorio 2008)	Secretaria de Planeación	Fortalecimiento Institucional	8,200,000.00		6,500,000.00	1,700,000.00			6,500,000.00	75	79.27

Los proyectos que se encuentran con avance físico en 0% puede deberse a:

1.- Los recursos se comprometieron poco antes del presente reporte y se encuentran en proceso de inicio de obra.

2.- Se han realizado reprogramaciones de proyecto y/o localidad encontrándose en proceso de ajuste documental.

Región: Norte **Municipio:** CHIMALTITAN

Localidades Beneficiadas	Nombre de la Obra	Dependencia Ejecutora	Programa de Gobierno	Inversión Anual						Inversión Ejercida Total	Avance	
				Total	Federal	Estatal	Municipal	Privado	Otro		Físico	Financiero
MEZQUITIC, SAN MARTIN DE BOLAÑOS, HUEJUCAR, SANTA MARIA DE LOS ANGELES, CHIMALTITAN, BOLAÑOS, COLOTLAN, HUEJUQUILLA EL ALTO, TOTATICHE, VILLA GUERRERO	Consrvación Rutinaria en Tramos Carreteros de la Residencia de Villa Guerrero.	SECRETARÍA DE DESARROLLO URBANO	MANTENIMIENTO Y CONSERVACIÓN DE LA RED CARRETERA ESTATAL	8,036,000.00	0.00	8,181,290.00	0.00	0.00	0.00	23,410,600.00	100.00	98.86
MESA, LA (LA MESA DE TEPIC), COLONIAS, LAS, VIDA ALEGRE, CIENEGA GRANDE (RANCHO GRANDE), JUNTAS DEL TUITO, LAS (LA PUCHITECA), QUIMIXTO, LIMON, EL, TEHUAMIXTLE (TEHUALMIXTLE), ZICATAN, AGUA CALIENTE, PROVINCIA, FRANCISCO I. MADERO (EL NARANJAL),	Mantenimiento y rehabilitación preventivo o correctivo para el temporal de lluvias 2007 en cauces de agua con puentes y caminos.	SECRETARÍA DE DESARROLLO URBANO	MANTENIMIENTO Y CONSERVACIÓN DE CARRETERAS	28,418,100.00	0.00	28,419,800.00	0.00	0.00	0.00	61,041,400.00	100.00	86.40
GUACHINANGO, MEZQUITIC, ARANDAS, ARENAL, EL, OCOTLAN, SAN MARTIN HIDALGO, CHIQUILISTLAN, AMECA, TEQUILA, TLAJOMULCO DE ZUÑIGA, COCULA, IXTLAHUACAN DEL RIO, MEXTICACAN, ZACOALCO DE TORRES, ETZATLAN, TOMATLAN, ZAPOPAN, ZAPOTILTIC, ATOTONILCO EL ALTO, CUQUIO	Reforestación y mantenimiento de plantaciones forestales de restauración ambiental en el Estado	SECRETARÍA DE DESARROLLO RURAL	REFORESTACIÓN	127,917.00	0.00	238,197.00	0.00	0.00	0.00	3,913,750.00	100.00	95.87
GONZALEZ, LOS, COYAMEL (EL COYAME), COCUASCO, MONTE DEL FAVOR, EL, ESTANCITA, LA, SAUZ DE LOS MARQUEZ, PUEBLO VIEJO, TIGRE, EL, ATENGO, SAN FELIPE DE HIJAR, ZAPOTITLAN DE VADILLO, SAN MIGUEL, CUEVAS, LAS, AMOLES, LOS (BAJIO DE LOS AMOLES),	Suministrar con Cemento a Municipios del interior del Estado para ejecutar obras de piso firme en Viviendas, Equipamiento Urbano Básico Municipal e Infraestructura Deportiva.	SECRETARÍA DE DESARROLLO URBANO	APOYOS CON CEMENTO A MUNICIPIOS	34,528.90	0.00	34,528.90	0.00	0.00	0.00	998,246.00	100.00	99.82
PUERTA DE PERICOS (TLACHICHILCO), SAN JULIAN, SAN RAFAEL, SAN JUAN DE LOS POTREROS, CUYOTOMATE	Electrificación y Equipamiento de Pozos Profundos en Ejutla, San Julian, Etzatlan y Chimaltitan. (FISE)	SECRETARÍA DE DESARROLLO RURAL	FONDO DE INFRAESTRUCTURA SOCIAL ESTATAL (FISE)	1,675,590.00	0.00	1,214,210.00	461,381.00	0.00	0.00	1,019,370.00	70.00	60.84
LLANO DE BARAJAS, RANCHO VIEJO, ALLENDE (JOSEFINO DE ALLENDE), MOLINO, EL, CAMICHINES, LIMON, EL, LORETO DE ARRIBA, BELLAVISTA, SAN VICENTE, CAÑADA TEZCALTILTI, LA, PINTO, EL, BUENAVISTA, TAPONA, LA, CONSTANCIA, LA, RINCON DE CHILA,	Conformación de la Brigada de Supervisión de Obras del Programa FISE 2007.	SECRETARÍA DE DESARROLLO RURAL	FONDO DE INFRAESTRUCTURA SOCIAL ESTATAL (FISE)	682,958.00	0.00	682,958.00	0.00	0.00	0.00	2,473,390.00	90.00	99.41
HOSTOTIPAQUILLO, MEZQUITIC, ARANDAS, TEQUILA, MEXTICACAN, ACATIC, ATEMAJAC DE BRIZUELA, ATENGUILLO, ATENGUILLO, SAN MARTIN DE BOLAÑOS, GOMEZ FARIAS, ZAPOTLANEJO, CUQUIO, HUEJUCAR, JUANACATLAN, AMACUECA, TEUCHITLAN, CHIMALTITAN, SAN DIEGO	Proporcionar Recursos Complementarios (Capital Semilla) para Fortalecer a Sociedades Cooperativas SIFRA en el Estado de Jalisco.	SECRETARÍA DE DESARROLLO RURAL	SISTEMA DE FINANCIAMIENTO RURAL ALTERNATIVO (SIFRA)	1,500,000.00	0.00	1,500,000.00	0.00	0.00	0.00	7,300,000.00	80.00	100.00
CORRALITO, EL, SAN VICENTE, COCUASCO, MESA DE MARIA DE LEON, LA (LA MESA), NARANJITOS, PUERTA DE PERICOS (TLACHICHILCO), VILLA MORELOS, JOYA DE LOS INDIOS, TIERRAS BLANCAS, ATARJEA, LA (ATARJEA), COFRADIA, SANTA GERTRUDIS, PEÑA	Construcción de Canchas de Usos Multiples en 11 Municipios (Fise)	SECRETARÍA DE DESARROLLO RURAL	FONDO DE INFRAESTRUCTURA SOCIAL ESTATAL (FISE)	4,118,030.00	0.00	2,782,590.00	207,997.00	0.00	1,127,450.00	3,471,310.00	76.00	64.60
SAN PEDRO VALENCIA, ATENGO, SAN JUAN DE LOS POTREROS	Construcción de Centro de Acopio y Bodega Comunitaria en Acatlan de Juarez, Atengo y Chimaltitan (Fise)	SECRETARÍA DE DESARROLLO RURAL	FONDO DE INFRAESTRUCTURA SOCIAL ESTATAL (FISE)	2,001,080.00	0.00	1,982,810.00	18,267.90	0.00	0.00	1,401,790.00	67.00	70.05

Los proyectos que se encuentran con avance físico en 0% puede deberse a:

1.- Los recursos se comprometieron poco antes del presente reporte y se encuentran en proceso de inicio de obra.

2.- Se han realizado reprogramaciones de proyecto y/o localidad encontrándose en proceso de ajuste documental.

Región: Norte **Municipio:** CHIMALTITAN

Localidades Beneficiadas	Nombre de la Obra	Dependencia Ejecutora	Programa de Gobierno	Inversión Anual						Inversión Ejercida Total	Avance	
				Total	Federal	Estatal	Municipal	Privado	Otro		Físico	Financiero
MEZQUITIC, AMECA, TLAJOMULCO DE ZUÑIGA, COCULA, AUTLAN DE NAVARRO, ZAPOTILTIC, ZAPOTLAN DEL REY, ATOTONILCO EL ALTO, SAN JULIAN, CIUDAD GUZMAN, ZAPOPAN, SAN MIGUEL EL ALTO, TEUCHITLAN, TONILA, UNION DE SAN ANTONIO, CHIMALTITAN,	Realizar 4599 Rehabilitaciones, ampliaciones con una recamara y Mejoramientos de vivienda en el interior del estado	SECRETARÍA DE DESARROLLO URBANO	ACCIONES DE VIVIENDA EN EL ESTADO DE JALISCO	69,493,000.00	24,255,500.00	24,775,400.00	14,623,400.00	5,838,650.00	0.00	24,775,400.00	0.00	35.65
MESA, LA (LA MESA DE TEPIC), COLONIAS, LAS, VIDA ALEGRE, CIENEGA GRANDE (RANCHO GRANDE), JUNTAS DEL TUITO, LAS (LA PUCHITECA), QUIMIXTO, LIMON, EL, TEHUAMIXTLE (TEHUALMIXTLE), ZICATAN, AGUA CALIENTE, PROVINCIA, FRANCISCO I. MADERO (EL NARANJAL),	Renovación de mobiliario y equipo de escuelas de nivel básico en el estado de Jalisco (RENE)	COMITÉ ADMINISTRADOR DEL PROGRAMA ESTATAL DE CONTRUCCIÓN DE ESCUELAS (CAPECE)	RENOVEMOS NUESTRA ESCUELA-RENOVACIÓN DE MOBILIARIO Y EQUIPO (RENE)	50,000,000.00	0.00	50,000,000.00	0.00	0.00	0.00	50,000,000.00	50.00	100.00
GRULLO, EL, MAGDALENA, MEZQUITIC, ARANDAS, OCOTLAN, SAN CRISTOBAL DE LA BARRANCA, SAN JUAN DE LOS LAGOS, CHIQUILISTLAN, ACATLAN DE JUAREZ, AMECA, TEQUILA, TLAJOMULCO DE ZUÑIGA, IXTLAHUACAN DEL RIO, MEXTICACAN, ANTONIO ESCOBEDO,	Mantenimiento, conservación y Rehabilitación de Caminos Rurales en 82 Municipios del Estado	SECRETARÍA DE DESARROLLO RURAL	MANTENIMIENTO Y CONSERVACIÓN CARRETERA RURAL	11,000,000.00	0.00	11,000,000.00	0.00	0.00	0.00	10,689,600.00	75.75	97.18
BOLSA, LA	Instalación de Infraestrucutra Eléctrica en la comunidad de "La Bolsa", en el municipio de Chimaltitán, Jalisco.	SECRETARÍA DE DESARROLLO URBANO	PROGRAMA DE ELECTRIFICACIÓN EN POBLADOS RURALES Y	648,080.00	0.00	580,000.00	68,080.00	0.00	0.00	580,000.00	100.00	89.50
CHIMALTITAN	Rehabilitación en su primera etapa del camino rural a los Tepahuanes del Km. 10+500 al Km. 23+000 y del Km. 25+500 al Km. 30+531. en el municipio de Chimaltitán (FONDEREG 2008)	SECRETARÍA DE PLANEACIÓN	FONDO COMPLEMENTARIO PARA EL DESARROLLO REGIONAL (FONDEREG)	1,000,000.00	0.00	700,000.00	300,000.00	0.00	0.00	1,000,000.00	100.00	100.00
CHIMALTITAN	Ampliación y Rehabilitación de Red de Agua Potable, en la cabecera municipal de Chimaltitán, Jalisco	COMISIÓN ESTATAL DEL AGUA DE JALISCO (CEA)	PROGRAMA PARA LA SOSTENIBILIDAD DE LOS SERVICIOS DE AGUA POTABLE, ALCANTARILLADO Y SANEAMIENTO EN ZONAS RURALES (PROSSAPYS)	3,336,120.00	1,668,060.00	1,000,840.00	667,224.00	0.00	0.00	1,000,840.00	0.00	30.00
COCUASCO	Ampliación y Rehabilitación de la red de agua potable, en la localidad de Cocuasco municipio de Chimaltitán, Jalisco	COMISIÓN ESTATAL DEL AGUA DE JALISCO (CEA)	PROGRAMA PARA LA SOSTENIBILIDAD DE LOS SERVICIOS DE AGUA POTABLE, ALCANTARILLADO Y SANEAMIENTO EN ZONAS RURALES (PROSSAPYS)	295,867.00	147,933.00	88,759.80	59,173.50	0.00	0.00	88,759.80	0.00	30.00
MEZQUITIC, TOMATLAN, ZAPOPAN, ATOTONILCO EL ALTO, SAN MARTIN DE BOLAÑOS, ZAPOTLANEJO, CUQUIO, HUEJUCAR, OJUELOS DE JALISCO, SANTA MARIA DE LOS ANGELES, CHIMALTITAN, TAPALPA, TUXPAN, ENCARNACION DE DIAZ, BOLAÑOS, TEPATITLAN DE	Apoyo para el mantenimiento e inventario de plantaciones forestales comerciales y ensayos en varios municipios de Jalilsco (FIPRODEFO)	SECRETARÍA DE DESARROLLO RURAL	FIDEICOMISO PARA LA ADMINISTRACIÓN DEL PROGRAMA DE DESARROLLO FORESTAL DE JALISCO (FIPRODEFO)	4,255,110.00	0.00	3,500,000.00	0.00	755,113.00	0.00	4,254,110.00	82.00	99.98
PLAYA, LA, CHIMALTITAN	Elaboracion de proyecto ejecutivo para la construccion de la presa de almacenamiento Las Carboneras	SECRETARÍA DE DESARROLLO RURAL	INFRAESTRUCTURA HIDRÁULICA	800,000.00	0.00	800,000.00	0.00	0.00	0.00	403,325.00	95.00	50.42
SAN ANDRES COHAMIATA, TUXPAN DE BOLAÑOS	Rehabilitación de Imagen Urbana en los Centros Históricos y equipamiento de infraestructura en los municipios que	SECRETARÍA DE DESARROLLO RURAL	PROYECTOS ESTRATÉGICOS	30,000,000.00	0.00	30,000,000.00	0.00	0.00	0.00	4,746,010.00	0.00	15.82

Los proyectos que se encuentran con avance físico en 0% puede deberse a:

1.- Los recursos se comprometieron poco antes del presente reporte y se encuentran en proceso de inicio de obra.

2.- Se han realizado reprogramaciones de proyecto y/o localidad encontrándose en proceso de ajuste documental.

Región: Norte **Municipio:** CHIMALTITAN

Localidades Beneficiadas	Nombre de la Obra	Dependencia Ejecutora	Programa de Gobierno	Inversión Anual						Inversión Ejercida Total	Avance	
				Total	Federal	Estatal	Municipal	Privado	Otro		Físico	Financiero
JUNTAS DEL TUITO, LAS (LA PUCHITECA), QUIMIXTO, LIMON, EL, AGUA CALIENTE, PROVINCIA, SAN PABLO, SANTA TERESA, TATEPOSCO (SAN JOSE DE TATEPOSCO), AGUA GORDA, LAJAS, LAS, LLANITOS, LOS (TEPEJILOTE), LAGUNILLAS DE MACOACA (LAGUNILLAS), CHANGAVILAN,	Dotar con sistemas de almacenamiento de agua para el equipamiento de viviendas de 80 municipios del estado (Tercera etapa, Mejora tu casa 2008)	SECRETARIA DE DESARROLLO HUMANO	MEJORA TU CASA	21,863,000.00	0.00	21,863,000.00	0.00	0.00	0.00	21,863,000.00	0.00	100.00
GRULLO, EL, LIMON, EL, MAGDALENA, QUEMADA, LA, ARANDAS, ARENAL, EL, SAN CRISTOBAL DE LA BARRANCA, SAN MARTIN HIDALGO, CUISILLOS, TEOCALTITAN, GONZALEZ, LOS, CHIQUILISTLAN, ACATLAN DE JUAREZ, CAMICHINES, LOS, INGENIOS, LOS,	Suministrar con Cemento a 110 Municipios del interior del Estado para ejecutar obras de Equipamiento Urbano Básico Municipal e Infraestructura Deportiva.	SECRETARÍA DE DESARROLLO URBANO	APOYOS CON CEMENTO A MUNICIPIOS	9,999,960.00	0.00	9,999,960.00	0.00	0.00	0.00	5,623,070.00	56.00	56.23
GUACHINANGO, MEZQUITIC, ARANDAS, ARENAL, EL, SAN CRISTOBAL DE LA BARRANCA, CHIQUILISTLAN, TLAJOMULCO DE ZUÑIGA, IXTLAHUACAN DEL RIO, TONAYA, ETZATLAN, ATEMAJAC DE BRIZUELA, ATENGO, ATENGUILLO, TOMATLAN, ZAPOPAN, GOMEZ FARIAS,	Reforestación y mantenimiento de plantaciones forestales de restauración ambiental en el Estado	SECRETARÍA DE DESARROLLO RURAL	REFORESTACIÓN	1,757,310.00	0.00	1,757,310.00	0.00	0.00	0.00	1,528,110.00	100.00	86.96
MEZQUITIC, TLAQUEPAQUE, SAN MARTIN DE BOLAÑOS, HUEJUCAR, OJUELOS DE JALISCO, SANTA MARIA DE LOS ANGELES, UNION DE SAN ANTONIO, CHIMALTITAN, GUADALAJARA, ENCARNACION DE DIAZ, BOLAÑOS, COLOTLAN, HUEJUQUILLA EL ALTO, VILLA GUERRERO	Proporcionar Apoyos Productores Agropecuarios para la Rehabilitación de sus Superficies de Cultivo y la Construcción de Infraestructura para la Conservación de Agua en 12 (DOCE) Municipios del Estado.	SECRETARÍA DE DESARROLLO RURAL	APOYOS A LA RENTABILIDAD AGROPECUARIA	55,547,700.00	22,872,600.00	9,802,540.00	0.00	0.00	0.00	32,675,100.00	100.00	100.00
TEHUAMIXTLE (TEHUALMIXTLE), MESA DE FLORES, YERBABUENA, YELAPA, CUASTECOMATE, EL, TEOCUITATLAN DE CORONA, PALENQUE, PRESA CAJON DE PEÑA (LA PRESA), CHAPALA, SAN LUIS SOYATLAN, PASO DE CUARENTA, SAN JUAN DE LOS POTREROS, SAN PEDRO	Construcción y Equipamiento de 13 Restaurantes en 12 municipios de Jalisco. (PROJAL)	SECRETARÍA DE DESARROLLO RURAL	PROYECTOS PRODUCTIVOS JALISCO (PROJAL)	742,083.00	0.00	556,556.00	0.00	0.00	185,527.00	742,083.00	25.00	100.00
QUIMIXTO, SAN PABLO, SANTA ROSA DE LIMA, GUACA, LA, LLANITOS, LOS (TEPEJILOTE), LAGUNILLAS DE MACOACA (LAGUNILLAS), CHANGAVILAN, LOMA, LA, ENCINOS, LOS, GRULLO, EL, GUACHINANGO, HOSTOTIPAQUILLO, CIENEGA GRANDE, SANTA INES, SOLEDAD,	Dotar con paquetes sanitarios para el equipamiento de viviendas marginadas en 102 Municipios del Estado (Mejora tu Casa 2008)	SECRETARIA DE DESARROLLO HUMANO	MEJORA TU CASA	70,002,400.00	0.00	70,002,400.00	0.00	0.00	0.00	70,002,400.00	0.00	100.00
SAN JUAN DE LOS POTREROS	Rehabilitación de un aserradero en el municipio de Chimaltitan. (PROJAL)	SECRETARÍA DE DESARROLLO RURAL	PROYECTOS PRODUCTIVOS JALISCO (PROJAL)	66,667.00	0.00	50,000.00	0.00	0.00	16,667.00	66,667.00	25.00	100.00
SAN JUAN DE LOS POTREROS	Equipamiento de un taller de asierre en la Localidad de San Juan de los Potreros en el Municipio de Chimaltitan (Opciones	SECRETARIA DE DESARROLLO HUMANO	OPCIONES PRODUCTIVAS (CODESOL)	1,381,180.00	248,102.00	51,898.00	0.00	1,081,180.00	0.00	1,381,180.00	15.00	100.00
SAN IGNACIO (EL TRABUCO)	Instalación de granja para la cría de cerdos en la Localidad de San Ignacio en el Municipio de Chimaltitan (Opciones	SECRETARIA DE DESARROLLO HUMANO	OPCIONES PRODUCTIVAS (CODESOL)	296,068.00	138,410.00	39,216.00	0.00	118,442.00	0.00	296,068.00	10.00	100.00

Los proyectos que se encuentran con avance físico en 0% puede deberse a:

1.- Los recursos se comprometieron poco antes del presente reporte y se encuentran en proceso de inicio de obra.

2.- Se han realizado reprogramaciones de proyecto y/o localidad encontrándose en proceso de ajuste documental.

Región: Norte **Municipio:** CHIMALTITAN

Localidades Beneficiadas	Nombre de la Obra	Dependencia Ejecutora	Programa de Gobierno	Inversión Anual						Inversión Ejercida Total	Avance	
				Total	Federal	Estatal	Municipal	Privado	Otro		Físico	Financiero
TEPIZUAC (TEPIZOAC)	Equipamiento y compra de madera de encino para una empresa productora de carbón vegetal en la localidad de Tepizuac en el municipio de Chimaltitan (Opciones Productivas)	SECRETARIA DE DESARROLLO HUMANO	OPCIONES PRODUCTIVAS (CODESOL)	152,200.00	91,321.00	25,870.00	0.00	35,009.00	0.00	152,200.00	90.00	100.00
GRULLO, EL, HOSTOTIPAQUILLO, LIMON, EL, MAGDALENA, MEZQUITIC, ARANDAS, ARENAL, EL, SAN CRISTOBAL DE LA BARRANCA, SAN JUAN DE LOS LAGOS, SAN MARTIN HIDALGO, CHIQUILISTLAN, ACATLAN DE JUAREZ, AMECA, TEQUILA, TLAJOMULCO DE ZUÑIGA, COCULA,	Proporcionar Recursos Complementarios (Capital Semilla) para Fortalecer a Sociedades Cooperativas SIFRA en el Estado de Jalisco.	SECRETARÍA DE DESARROLLO RURAL	SISTEMA DE FINANCIAMIENTO RURAL ALTERNATIVO (SIFRA)	14,238,700.00	0.00	14,238,700.00	0.00	0.00	0.00	14,238,700.00	96.71	100.00
TEPIZUAC (TEPIZOAC)	Construccion de plaza pública en la comunidad de Tepizuac en el municipio de Chimaltitan (3X1 Estatal)	SECRETARIA DE DESARROLLO HUMANO	3 X 1 PARA MIGRANTES (PROGRAMA ESTATAL DE INFRAESTRUCTURA SOCIAL	1,030,350.00	0.00	412,141.00	309,106.00	309,106.00	0.00	412,141.00	0.00	40.00
GRULLO, EL, GUACHINANGO, HOSTOTIPAQUILLO, LIMON, EL, MAGDALENA, MEZQUITIC, ARANDAS, ARENAL, EL, OCOTLAN, SAN CRISTOBAL DE LA BARRANCA, SAN JUAN DE LOS LAGOS, SAN MARTIN HIDALGO, CHIQUILISTLAN, ACATLAN DE JUAREZ, AMECA, TEQUILA, COCULA, IXTLAHUACAN DEL RIO	Equipamiento de 750 huertos familiares en 104 municipios del Estado de Jalisco	SECRETARÍA DE DESARROLLO RURAL	FONDO DE INFRAESTRUCTURA SOCIAL ESTATAL (FISE)	7,815,000.00	0.00	6,252,000.00	0.00	0.00	1,563,000.00	4,535,290.00	0.00	58.03
MEZQUITIC, SAN JUAN DE LOS LAGOS, SAN MARTIN DE BOLAÑOS, LAGOS DE MORENO, SANTA MARIA DE LOS ANGELES, UNION DE SAN ANTONIO, CHIMALTITAN, SAN DIEGO DE ALEJANDRIA, ENCARNACION DE DIAZ, BOLAÑOS, TEOCALTICHE, COLOTLAN, HUEJUQUILLA	Supervisión del programa regionalización en 16 Municipios. (pago del fallo ante el tribunal de lo administrativo, expediente núm. 64/2002)	SECRETARÍA DE DESARROLLO RURAL	MANTENIMIENTO Y CONSERVACIÓN CARRETERA RURAL	163,865.00	0.00	163,865.00	0.00	0.00	0.00	163,865.00	100.00	100.00
JUNTAS DEL TUITO, LAS (LA PUCHITECA), QUIMIXTO, LIMON, EL, TEHUAMIXTLE (TEHUALMIXTLE), ZICATAN, AGUA CALIENTE, PROVINCIA, FRANCISCO I. MADERO (EL NARANJAL), BRECHA A BARRA DE NAVIDAD, PENSION DE AUTOBUSES GUZMANENSES, SAN PABLO,	Aplicar concreto dosificado en pisos para el mejoramiento de vivienda en 114 municipios del estado (Segunda etapa, Mejora tu Casa 2008)	SECRETARIA DE DESARROLLO HUMANO	MEJORA TU CASA	37,831,400.00	0.00	37,831,400.00	0.00	0.00	0.00	9,457,850.00	0.00	25.00
HOSTOTIPAQUILLO, MEZQUITIC, ARANDAS, OCOTLAN, SAN CRISTOBAL DE LA BARRANCA, SAN JUAN DE LOS LAGOS, AMECA, COCULA, IXTLAHUACAN DEL RIO, TONAYA, TOTOTLAN, ACATIC, ATENGUILLO, AUTLAN DE NAVARRO, AYOTLAN, TOMATLAN, ZAPOPAN, JAMAY,	Rehabilitación y conservación de 285 escuelas del nivel básico en el interior del Estado de Jalisco, dentro del programa Mejores Espacios Educativos.	COMITÉ ADMINISTRADOR DEL PROGRAMA ESTATAL DE CONTRUCCIÓN DE ESCUELAS (CAPECE)	PROGRAMA DE OFERTA COMPLEMENTARIA (peso a peso)	68,839,296.00	0.00	68,839,296.00	0.00	0.00	0.00	68,839,296.00	4.00	100.00
ALCIHUATL, EL, OTATES, LOS, PLAZA, LA, POTRERO DE NAVARRETE, SANTA ROSA, LLANOS, LOS, BAILADORA, LA, CARRIZAL, EL (LOS LAURELES DEL NOVENO), JOYA, LA, AMARILLO, EL, HIGUERAS, LAS, LAURELES, LOS, CHACHAHUATLAN, TELCRUZ, DURAZNITO, EL, SANTA MARIA	Construcción de espacios educativos en catorce Municipios del Estado de Jalisco dentro del programa Conafe (Consejo Nacional de Fomento Educativo)	COMITÉ ADMINISTRADOR DEL PROGRAMA ESTATAL DE CONTRUCCIÓN DE ESCUELAS (CAPECE)	CONSTRUCCIÓN DE LA INFRAESTRUCTURA BÁSICA (CONIBA)	5,192,000.00	0.00	5,192,000.00	0.00	0.00	0.00	5,192,000.00	4.00	100.00
AGUA CALIENTE	Construcción de línea de interconexión, tanque Chimaltitán 2 al tanque Agua Caliente 3, en la localidade de Agua	COMISIÓN ESTATAL DEL AGUA DE JALISCO (CEA)	APAZU (Programa de Agua Potable, Alcantarillado y Saneamiento en Zonas Urbanas)	530,000.00	0.00	424,000.00	106,000.00	0.00	0.00	424,000.00	0.00	80.00

Los proyectos que se encuentran con avance físico en 0% puede deberse a:

1.- Los recursos se comprometieron poco antes del presente reporte y se encuentran en proceso de inicio de obra.

2.- Se han realizado reprogramaciones de proyecto y/o localidad encontrándose en proceso de ajuste documental.

Región: Norte **Municipio:** COLOTLAN

Localidades Beneficiadas	Nombre de la Obra	Dependencia Ejecutora	Programa de Gobierno	Inversión Anual						Inversión Ejercida Total	Avance	
				Total	Federal	Estatal	Municipal	Privado	Otro		Físico	Financiero
FRANCISCO I. MADERO (EL NARANJAL), TATEPOSCO (SAN JOSE DE TATEPOSCO), ARANDAS, BUEN PAIS, VUELTA DEL ZAPOTE, CHIQUILISTLAN, BUENA VISTA, COCULA, AHUACAPAN, CAJITITLAN, QUELITAN EL VIEJO, AYOTLAN, SAN FELIPE DE HIJAR, ZAPOTITLAN DE	Construcción de diversos tramos carreteros	SECRETARÍA DE DESARROLLO URBANO	AMPLIACIÓN Y CONSTRUCCIÓN DE TRAMOS CARRETEROS	4,325,530.00	0.00	7,701,410.00	0.00	0.00	0.00	274,295,008.00	100.00	98.23
MEZQUITIC, SAN MARTIN DE BOLAÑOS, HUEJUCAR, SANTA MARIA DE LOS ANGELES, CHIMALTITAN, BOLAÑOS, COLOTLAN, HUEJUQUILLA EL ALTO, TOTATICHE, VILLA GUERRERO	Consrvación Rutinaria en Tramos Carreteros de la Residencia de Villa Guerrero.	SECRETARÍA DE DESARROLLO URBANO	MANTENIMIENTO Y CONSERVACIÓN DE LA RED CARRETERA ESTATAL	8,036,000.00	0.00	8,181,290.00	0.00	0.00	0.00	23,410,600.00	100.00	98.86
MESA, LA (LA MESA DE TEPIC), COLONIAS, LAS, VIDA ALEGRE, CIENEGA GRANDE (RANCHO GRANDE), JUNTAS DEL TUITO, LAS (LA PUCHITECA), QUIMIXTO, LIMON, EL, TEHUAMIXTLE (TEHUALMIXTLE), ZICATAN, AGUA CALIENTE, PROVINCIA, FRANCISCO I. MADERO (EL NARANJAL),	Mantenimiento y rehabilitación preventivo o correctivo para el temporal de lluvias 2007 en cauces de agua con puentes y caminos.	SECRETARÍA DE DESARROLLO URBANO	MANTENIMIENTO Y CONSERVACIÓN DE CARRETERAS	28,418,100.00	0.00	28,419,800.00	0.00	0.00	0.00	61,041,400.00	100.00	86.40
SANTIAGO TLATELOLCO (SANTIAGO), CANOAS DE ABAJO (LAS CANOAS)	Desazolve del río Colotlán para protección de poblados y parcelas.	SECRETARÍA DE DESARROLLO RURAL	PROGRAMAS HIDROAGRÍCOLAS	449,131.00	0.00	449,131.00	0.00	0.00	0.00	898,480.00	100.00	100.00
LLANO DE BARAJAS, RANCHO VIEJO, ALLENDE (JOSEFINO DE ALLENDE), MOLINO, EL, CAMICHINES, LIMON, EL, LORETO DE ARRIBA, BELLAVISTA, SAN VICENTE, CAÑADA TEZCALTILTI, LA, PINTO, EL, BUENAVISTA, TAPONA, LA, CONSTANCIA, LA, RINCON DE CHILA,	Conformación de la Brigada de Supervisión de Obras del Programa FISE 2007.	SECRETARÍA DE DESARROLLO RURAL	FONDO DE INFRAESTRUCTURA SOCIAL ESTATAL (FISE)	682,958.00	0.00	682,958.00	0.00	0.00	0.00	2,473,390.00	90.00	99.41
CAMPO ACOSTA, AGUAJES, LOS, TELCRUZ, AGUA ESCONDIDA, ATACCO, AGOSTADERO, CASA LLANTA, MAQUINA, LA, PUENTE DE FATIMA, MESA, LA, TEPANTLA, PETACALA, CRUZ, LA, MELCHOR OCAMPO, PANALES, LOS, JUCHITLAN, BAÑOS, LOS, BARRANCA DEL	Suministro y Colocación de Fosas Septicas y Letrinas en varios Municipios de Zonas Marginadas. (Fise)	SECRETARÍA DE DESARROLLO RURAL	FONDO DE INFRAESTRUCTURA SOCIAL ESTATAL (FISE)	4,334,270.00	0.00	2,497,580.00	0.00	0.00	1,836,690.00	4,513,400.00	95.00	66.06
COLOTLAN	Elaboración de Proyecto Ejecutivo de una Unidad de Conservación y Manejo Sustentable de la Vida Silvestre (UMA) en	SECRETARÍA DE DESARROLLO RURAL	PRODUCCIÓN Y CONSERVACIÓN DE VIDA SILVESTRE	151,340.00	0.00	151,340.00	0.00	0.00	0.00	151,340.00	100.00	100.00
SAN NICOLAS	Elaboración de Proyecto Ejecutivo de una Unidad de Conservación y Manejo Sustentable de la Vida Silvestre (UMA) en	SECRETARÍA DE DESARROLLO RURAL	PRODUCCIÓN Y CONSERVACIÓN DE VIDA SILVESTRE	235,000.00	0.00	235,000.00	0.00	0.00	0.00	235,000.00	0.00	100.00
COLOTLAN	Apoyo para el registro del Plan de la Unidad de Manejo Ambiental (UMA) en el Municipio de Colotlán (FONDEREG 2007)	SECRETARÍA DE PLANEACIÓN	FONDO COMPLEMENTARIO PARA EL DESARROLLO REGIONAL (FONDEREG)	80,000.00	0.00	40,000.00	40,000.00	0.00	0.00	80,000.00	100.00	100.00
GRULLO, EL, OCOTLAN, AGUA BLANCA, AMECA, AUTLAN DE NAVARRO, LAGOS DE MORENO, TEPATITLAN DE MORELOS, COLOTLAN, MASCOTA, TAMAZULA DE GORDIANO	Proyecto ejecutivo para nueve Centros de Atencion Regional de Emergencias.	SECRETARÍA DE DESARROLLO URBANO	INFRAESTRUCTURA URBANA EN EL INTERIOR DEL ESTADO	457,740.00	0.00	457,740.00	0.00	0.00	0.00	456,576.00	100.00	99.75

Los proyectos que se encuentran con avance físico en 0% puede deberse a:

1.- Los recursos se comprometieron poco antes del presente reporte y se encuentran en proceso de inicio de obra.

2.- Se han realizado reprogramaciones de proyecto y/o localidad encontrándose en proceso de ajuste documental.

Región: Norte **Municipio:** COLOTLAN

Localidades Beneficiadas	Nombre de la Obra	Dependencia Ejecutora	Programa de Gobierno	Inversión Anual						Inversión Ejercida Total	Avance	
				Total	Federal	Estatal	Municipal	Privado	Otro		Físico	Financiero
COLOTLAN	Pavimentación y construcción de camellón y guarniciones de la avenida el Tigre en el Municipio de Colotlan (3X1 BID)	SECRETARIA DE DESARROLLO HUMANO	3 X1 PARA MIGRANTES (CODESOL)	2,240,000.00	560,000.00	560,000.00	560,000.00	560,000.00	0.00	560,000.00	0.00	25.00
TEQUILA, SAUCILLO DE PRIMAVERA, EL, ZAPOPAN, GUADALAJARA, JOCOTEPEC, LAGUNILLAS, EPAZOTE, EL, TAMAZULA DE	Construcción de obras demostrativas para conservación de suelos y manejo del agua en 8 municipios	SECRETARÍA DE DESARROLLO RURAL	PROTECCIÓN Y PRESERVACIÓN DEL MEDIO AMBIENTE	1,378,450.00	0.00	1,378,450.00	0.00	0.00	0.00	1,373,970.00	100.00	99.68
MEZQUITIC, HUEJUCAR, SANTA MARIA DE LOS ANGELES, BOLAÑOS, COLOTLAN, HUEJUQUILLA EL ALTO, TOTATICHE, VILLA	Conservación de 348.4 kms, de la Red Carrtera Estatal comprendida en tramos carreteros de la Residencia de Villa	SECRETARÍA DE DESARROLLO URBANO	MANTENIMIENTO Y CONSERVACIÓN DE LA RED CARRETERA ESTATAL	15,849,200.00	0.00	15,989,400.00	0.00	0.00	0.00	13,554,700.00	90.00	84.77
MEZQUITIC, COCULA, TONAYA, DEGOLLADO, CHAPALA, VILLA PURIFICACION, TAPALPA, CUAUTITLAN, PONCITLAN, TIZAPAN EL ALTO, JOCOTEPEC, COLOTLAN, HUEJUQUILLA EL ALTO, HUERTA, LA	Adquisición de terreno y Urbanización de 1400 "LOTES CON SERVICIOS" para la realización de Vivienda Unifamiliar	SECRETARÍA DE DESARROLLO URBANO	ACCIONES DE VIVIENDA EN EL ESTADO DE JALISCO	21,000,000.00	0.00	10,500,000.00	4,200,000.00	6,300,000.00	0.00	10,500,000.00	0.00	50.00
COLOTLAN	Elaboración del Proyecto Ejecutivo de Pavimentación del camino a El Hepazote del Municipio de Colotlán (FONDEREG	SECRETARÍA DE PLANEACIÓN	FONDO COMPLEMENTARIO PARA EL DESARROLLO REGIONAL (FONDEREG)	500,000.00	0.00	250,000.00	250,000.00	0.00	0.00	500,000.00	100.00	100.00
MEZQUITIC, AMECA, TLAJOMULCO DE ZUÑIGA, COCULA, AUTLAN DE NAVARRO, ZAPOTILTIC, ZAPOTLAN DEL REY, ATOTONILCO EL ALTO, SAN JULIAN, CIUDAD GUZMAN, ZAPOPAN, SAN MIGUEL EL ALTO, TEUCHITLAN, TONILA, UNION DE SAN ANTONIO, CHIMALTITAN,	Realizar 4599 Rehabilitaciones, ampliaciones con una recamara y Mejoramientos de vivienda en el interior del estado	SECRETARÍA DE DESARROLLO URBANO	ACCIONES DE VIVIENDA EN EL ESTADO DE JALISCO	69,493,000.00	24,255,500.00	24,775,400.00	14,623,400.00	5,838,650.00	0.00	24,775,400.00	0.00	35.65
COLOTLAN	Pavimentación de la segunda etapa de las laterales del Boulevard Colotlán (FONDEREG 2008)	SECRETARÍA DE PLANEACIÓN	FONDO COMPLEMENTARIO PARA EL DESARROLLO REGIONAL (FONDEREG)	1,800,000.00	0.00	900,000.00	900,000.00	0.00	0.00	1,800,000.00	20.00	100.00
COLOTLAN	Construcción de la cuarta etapa del Boulevard Colotlán (FONDEREG 2008)	SECRETARÍA DE PLANEACIÓN	FONDO COMPLEMENTARIO PARA EL DESARROLLO REGIONAL (FONDEREG)	7,500,000.00	0.00	3,750,000.00	3,750,000.00	0.00	0.00	4,550,000.00	10.00	60.67
BOQUILLA DE LOS PEREZ, LA	Pavimentación con carpeta asfáltica del camino a la Comunidad de la Boquilla de los Pérez en el Municipio de Colotlán	SECRETARÍA DE PLANEACIÓN	FONDO COMPLEMENTARIO PARA EL DESARROLLO REGIONAL (FONDEREG)	3,300,000.00	0.00	1,650,000.00	1,650,000.00	0.00	0.00	2,810,000.00	10.00	85.15
COLOTLAN	Construcción de empedrado ecológico en el Bordo del Rio en el Municipio de Colotlán (FONDEREG 2008)	SECRETARÍA DE PLANEACIÓN	FONDO COMPLEMENTARIO PARA EL DESARROLLO REGIONAL (FONDEREG)	3,300,000.00	0.00	1,650,000.00	1,650,000.00	0.00	0.00	3,300,000.00	100.00	100.00
ACAPONETA (BARRIO DE ACAPONETA)	Pavimentación de libramiento a Acaponeta Municipio de Colotlán (FONDEREG 2008)	SECRETARÍA DE PLANEACIÓN	FONDO COMPLEMENTARIO PARA EL DESARROLLO REGIONAL (FONDEREG)	2,150,000.00	0.00	1,075,000.00	1,075,000.00	0.00	0.00	1,875,000.00	10.00	87.21
MESA, LA (LA MESA DE TEPIC), COLONIAS, LAS, VIDA ALEGRE, CIENEGA GRANDE (RANCHO GRANDE), JUNTAS DEL TUITO, LAS (LA PUCHITECA), QUIMIXTO, LIMON, EL, TEHUAMIXTLE (TEHUALMIXTLE), ZICATAN, AGUA CALIENTE, PROVINCIA, FRANCISCO I. MADERO (EL NARANJAL),	Renovación de mobiliario y equipo de escuelas de nivel básico en el estado de Jalisco (RENE)	COMITÉ ADMINISTRADOR DEL PROGRAMA ESTATAL DE CONTRUCCIÓN DE ESCUELAS (CAPECE)	RENOVEMOS NUESTRA ESCUELA-RENOVACIÓN DE MOBILIARIO Y EQUIPO (RENE)	50,000,000.00	0.00	50,000,000.00	0.00	0.00	0.00	50,000,000.00	50.00	100.00

Los proyectos que se encuentran con avance físico en 0% puede deberse a:

1.- Los recursos se comprometieron poco antes del presente reporte y se encuentran en proceso de inicio de obra.

2.- Se han realizado reprogramaciones de proyecto y/o localidad encontrándose en proceso de ajuste documental.

Región: Norte **Municipio:** COLOTLAN

Localidades Beneficiadas	Nombre de la Obra	Dependencia Ejecutora	Programa de Gobierno	Inversión Anual						Inversión Ejercida Total	Avance	
				Total	Federal	Estatal	Municipal	Privado	Otro		Físico	Financiero
ACAPONETA (BARRIO DE ACAPONETA), COLOTLAN	Desazolve del río Colotlán para protección de poblados y parcelas en los poblados de Acaponeta, Colinas de la Normal, Soyatitlan, la Cantera y la cabecera municipal	SECRETARÍA DE DESARROLLO RURAL	PROGRAMAS HIDROAGRÍCOLAS	600,000.00	0.00	600,000.00	0.00	0.00	0.00	599,996.00	100.00	100.00
COLOTLAN	Remodelación de la plaza San Luis en la cabecera del municipio de Colotlan (3 x 1 Estatal)	SECRETARIA DE DESARROLLO HUMANO	3 X 1 PARA MIGRANTES (PROGRAMA ESTATAL DE INFRAESTRUCTURA SOCIAL	1,500,900.00	0.00	600,360.00	450,270.00	450,270.00	0.00	600,360.00	35.00	40.00
COLOTLAN	Ampliación de la red eléctrica en la cabecera municipal de Colotlan (3 x 1 Estatal)	SECRETARIA DE DESARROLLO HUMANO	3 X 1 PARA MIGRANTES (PROGRAMA ESTATAL DE INFRAESTRUCTURA SOCIAL	284,880.00	0.00	113,952.00	85,464.00	85,464.00	0.00	113,952.00	0.00	40.00
COLOTLAN	Ampliación de red eléctrica en el barrio de Soyatitlan en la cabecera del Municipal de Colotlan (3 x 1 estatal)	SECRETARIA DE DESARROLLO HUMANO	3 X 1 PARA MIGRANTES (PROGRAMA ESTATAL DE INFRAESTRUCTURA SOCIAL	152,220.00	0.00	60,888.00	45,666.00	45,666.00	0.00	152,220.00	100.00	100.00
COLOTLAN	Ampliación de red eléctrica en la cabecera del Municipal de Colotlan (3 x 1 Estatal)	SECRETARIA DE DESARROLLO HUMANO	3 X 1 PARA MIGRANTES (PROGRAMA ESTATAL DE INFRAESTRUCTURA SOCIAL	203,450.00	0.00	81,380.00	61,035.00	61,035.00	0.00	203,450.00	100.00	100.00
GUACHINANGO, LIMON, EL, MAGDALENA, MEZQUITIC, ARANDAS, ARENAL, EL, SAN CRISTOBAL DE LA BARRANCA, SAN JUAN DE LOS LAGOS, CHIQUILISTLAN, ACATLAN DE JUAREZ, AMECA, TEQUILA, TONAYA, DEGOLLADO, ETZATLAN, ACATIC, ATEMAJAC DE BRIZUELA, ATENGO,	Suministro de cemento para la construcción de obras de drenaje mediante el programa de Mano de Obra Campesina en 75 Municipios	SECRETARÍA DE DESARROLLO RURAL	APOYOS CON CEMENTO A MUNICIPIOS	8,000,000.00	0.00	4,000,000.00	0.00	0.00	4,000,000.00	3,997,750.00	87.00	49.97
MEZQUITIC, TOMATLAN, ZAPOPAN, ATOTONILCO EL ALTO, SAN MARTIN DE BOLAÑOS, ZAPOTLANEJO, CUQUIO, HUEJUCAR, OJUELOS DE JALISCO, SANTA MARIA DE LOS ANGELES, CHIMALTITAN, TAPALPA, TUXPAN, ENCARNACION DE DIAZ, BOLAÑOS, TEPATITLAN DE	Apoyo para el mantenimiento e inventario de plantaciones forestales comerciales y ensayos en varios municipios de Jalilsco (FIPRODEFO)	SECRETARÍA DE DESARROLLO RURAL	FIDEICOMISO PARA LA ADMINISTRACIÓN DEL PROGRAMA DE DESARROLLO FORESTAL DE JALISCO (FIPRODEFO)	4,255,110.00	0.00	3,500,000.00	0.00	755,113.00	0.00	4,254,110.00	82.00	99.98
SAN ANDRES COHAMIATA, TUXPAN DE BOLAÑOS	Rehabilitación de Imagen Urbana en los Centros Históricos y equipamiento de infraestructura en los municipios que	SECRETARÍA DE DESARROLLO RURAL	PROYECTOS ESTRATÉGICOS	30,000,000.00	0.00	30,000,000.00	0.00	0.00	0.00	4,746,010.00	0.00	15.82
GUACHINANGO, HOSTOTIPAQUILLO, MEZQUITIC, ARANDAS, SAN CRISTOBAL DE LA BARRANCA, CHIQUILISTLAN, AMECA, TEQUILA, TLAJOMULCO DE ZUÑIGA, COCULA, ETZATLAN, ATEMAJAC DE BRIZUELA, ATENGO, ATENGUILLO, AUTLAN DE NAVARRO, ZAPOPAN, ZAPOTILTIC,	Apoyos económicos a productores forestales para realizar activiades de protección y fomento de los recursos forestales en el Estado de Jalisco (PROARBOL)	SECRETARÍA DE DESARROLLO RURAL	FIDEICOMISO DE DESARROLLO FORESTAL (FIDEFOR)	9,000,000.00	0.00	9,000,000.00	0.00	0.00	0.00	9,000,000.00	100.00	100.00
COLOTLAN	Construcción y equipamiento de la primera etapa del Agroparque en Colotlán en la Región Norte de Jalisco	SECRETARÍA DE DESARROLLO RURAL	PROYECTOS ESTRATÉGICOS	1,406,390.00	0.00	1,406,390.00	0.00	0.00	0.00	1,100,080.00	55.00	78.22
COLOTLAN	Construcción de Carretera Interestatal Norte de Jalisco-Zacatecas-Aguascalientes Tramo Colotlán- El Carrizal del km. 0+000	SECRETARÍA DE DESARROLLO URBANO	INVERSIÓN REGIONAL Y DE APOYO MUNICIPAL	14,500,000.00	0.00	14,500,000.00	0.00	0.00	0.00	14,500,000.00	0.00	100.00

Los proyectos que se encuentran con avance físico en 0% puede deberse a:

1.- Los recursos se comprometieron poco antes del presente reporte y se encuentran en proceso de inicio de obra.

2.- Se han realizado reprogramaciones de proyecto y/o localidad encontrándose en proceso de ajuste documental.

Región: Norte **Municipio:** COLOTLAN

Localidades Beneficiadas	Nombre de la Obra	Dependencia Ejecutora	Programa de Gobierno	Inversión Anual						Inversión Ejercida Total	Avance	
				Total	Federal	Estatal	Municipal	Privado	Otro		Físico	Financiero
JUNTAS DEL TUITO, LAS (LA PUCHITECA), QUIMIXTO, LIMON, EL, AGUA CALIENTE, PROVINCIA, SAN PABLO, SANTA TERESA, TATEPOSCO (SAN JOSE DE TATEPOSCO), AGUA GORDA, LAJAS, LAS, LLANITOS, LOS (TEPEJILOTE), LAGUNILLAS DE MACOACA (LAGUNILLAS), CHANGAVILAN,	Dotar con sistemas de almacenamiento de agua para el equipamiento de viviendas de 80 municipios del estado (Tercera etapa, Mejora tu casa 2008)	SECRETARIA DE DESARROLLO HUMANO	MEJORA TU CASA	21,863,000.00	0.00	21,863,000.00	0.00	0.00	0.00	21,863,000.00	0.00	100.00
GRULLO, EL, LIMON, EL, MAGDALENA, QUEMADA, LA, ARANDAS, ARENAL, EL, SAN CRISTOBAL DE LA BARRANCA, SAN MARTIN HIDALGO, CUISILLOS, TEOCALTITAN, GONZALEZ, LOS, CHIQUILISTLAN, ACATLAN DE JUAREZ, CAMICHINES, LOS, INGENIOS, LOS,	Suministrar con Cemento a 110 Municipios del interior del Estado para ejecutar obras de Equipamiento Urbano Básico Municipal e Infraestructura Deportiva.	SECRETARÍA DE DESARROLLO URBANO	APOYOS CON CEMENTO A MUNICIPIOS	9,999,960.00	0.00	9,999,960.00	0.00	0.00	0.00	5,623,070.00	56.00	56.23
MEZQUITIC, TLAQUEPAQUE, SAN MARTIN DE BOLAÑOS, HUEJUCAR, OJUELOS DE JALISCO, SANTA MARIA DE LOS ANGELES, UNION DE SAN ANTONIO, CHIMALTITAN, GUADALAJARA, ENCARNACION DE DIAZ, BOLAÑOS, COLOTLAN, HUEJUQUILLA EL ALTO, VILLA GUERRERO	Proporcionar Apoyos Productores Agropecuarios para la Rehabilitación de sus Superficies de Cultivo y la Construcción de Infraestructura para la Conservación de Agua en 12 (DOCE) Municipios del Estado.	SECRETARÍA DE DESARROLLO RURAL	APOYOS A LA RENTABILIDAD AGROPECUARIA	55,547,700.00	22,872,600.00	9,802,540.00	0.00	0.00	0.00	32,675,100.00	100.00	100.00
SANTIAGO TLATELOLCO (SANTIAGO)	Pavimentación con concreto hidraulico en 4 calles de la localidad de Santiago Tlatelolco en el municipio de Colotlan (3X1	SECRETARIA DE DESARROLLO HUMANO	3 X1 PARA MIGRANTES (CODESOL)	1,401,440.00	350,360.00	350,360.00	350,360.00	350,360.00	0.00	1,401,440.00	97.00	100.00
COLOTLAN	Pavimentación con concreto hidraúlico en Avenida del Tigre Segunda etapa en el municipio de Colotlan (3X1 CODESOL)	SECRETARIA DE DESARROLLO HUMANO	3 X1 PARA MIGRANTES (CODESOL)	1,106,200.00	276,550.00	276,550.00	276,550.00	276,550.00	0.00	1,106,200.00	100.00	100.00
SAN IGNACIO (OJO DE AGUA), ZAPOTERA, LA, MALTARAÑA, LA (LA PALMITA), SAN GASPAR DE LOS REYES (SAN GASPAR), RODEO, EL, DOLORES, LOMA, LA (EL CERRITO), QUITUPAN, VILLA GUERRERO	Construcción y Equipamiento de 9 Tortillerías en 9 municipios del Estado. (PROJAL)	SECRETARÍA DE DESARROLLO RURAL	PROYECTOS PRODUCTIVOS JALISCO (PROJAL)	431,859.00	0.00	323,892.00	0.00	0.00	107,967.00	431,859.00	25.00	100.00
GRULLO, EL, MEZQUITIC, PINTITAS, LAS, ACATLAN DE JUAREZ, VISTA HERMOSA (SANTA CRUZ DEL CORTIJO), CRUCERO DE SANTA MARIA, EL, SAUCILLO, EL, AMACUECA, ALTAVISTA DE RAMOS, GARITA, LA, VALLE DE JUAREZ, JIQUILPAN, VILLA PURIFICACION, PUENTECILLAS,	Construcción, rehabilitación y equipamiento de 21 panaderías en 20 municipios de Jalisco. (PROJAL)	SECRETARÍA DE DESARROLLO RURAL	PROYECTOS PRODUCTIVOS JALISCO (PROJAL)	1,028,630.00	0.00	771,463.00	0.00	0.00	257,165.00	1,028,630.00	25.00	100.00
QUIMIXTO, SAN PABLO, SANTA ROSA DE LIMA, GUACA, LA, LLANITOS, LOS (TEPEJILOTE), LAGUNILLAS DE MACOACA (LAGUNILLAS), CHANGAVILAN, LOMA, LA, ENCINOS, LOS, GRULLO, EL, GUACHINANGO, HOSTOTIPAQUILLO, CIENEGA GRANDE, SANTA INES, SOLEDAD,	Dotar con paquetes sanitarios para el equipamiento de viviendas marginadas en 102 Municipios del Estado (Mejora tu Casa 2008)	SECRETARIA DE DESARROLLO HUMANO	MEJORA TU CASA	70,002,400.00	0.00	70,002,400.00	0.00	0.00	0.00	70,002,400.00	0.00	100.00
COLOTLAN	Equipamiento de taller para la elaboración de monturas artesanales, bordadas en pita, oro y plata en el Municipio de Colotlan	SECRETARIA DE DESARROLLO HUMANO	OPCIONES PRODUCTIVAS (CODESOL)	356,760.00	214,056.00	60,649.00	0.00	82,055.00	0.00	356,760.00	100.00	100.00

Los proyectos que se encuentran con avance físico en 0% puede deberse a:

1.- Los recursos se comprometieron poco antes del presente reporte y se encuentran en proceso de inicio de obra.

2.- Se han realizado reprogramaciones de proyecto y/o localidad encontrándose en proceso de ajuste documental.

Región: Norte **Municipio:** COLOTLAN

Localidades Beneficiadas	Nombre de la Obra	Dependencia Ejecutora	Programa de Gobierno	Inversión Anual						Inversión Ejercida Total	Avance	
				Total	Federal	Estatal	Municipal	Privado	Otro		Físico	Financiero
QUIMIXTO, LAGUNILLAS DE MACOACA (LAGUNILLAS), GRULLO, EL, GUACHINANGO, SOLEDAD, LA, CORRALES, LOS (VILLA DE GUADALUPE), MAGDALENA, QUEMADA, LA, BELLAVISTA, CARMEN, EL, SAN IGNACIO (OJO DE AGUA), ARANDAS, AGUA HEDIONDA, YERBABUENA,	Rehabilitación de la Infraestructura escolar del nivel básico en el Estado de Jalisco en acuerdo con los Municipios (escuela sana)	COMITÉ ADMINISTRADOR DEL PROGRAMA ESTATAL DE CONTRUCCIÓN DE ESCUELAS (CAPECE)	SANEANDO NUESTRO AMBIENTE (SANA) (MEJORAMIENTO DE LA INFRAESTRUCTURA ESCOLAR)	20,895,400.00	0.00	20,895,400.00	0.00	0.00	0.00	20,895,400.00	70.00	100.00
BAJIO DE TOCHOPA	Ampliación del Jardín de Niños Pili en Bajío de Tochopa, Colotlán, con un espacio educativo	COMITÉ ADMINISTRADOR DEL PROGRAMA ESTATAL DE CONTRUCCIÓN DE ESCUELAS	CONSTRUCCIÓN DE LA INFRAESTRUCTURA BÁSICA (CONIBA)	294,932.00	0.00	294,932.00	0.00	0.00	0.00	294,932.00	100.00	100.00
GRULLO, EL, GUACHINANGO, HOSTOTIPAQUILLO, LIMON, EL, MAGDALENA, MEZQUITIC, ARANDAS, ARENAL, EL, OCOTLAN, SAN CRISTOBAL DE LA BARRANCA, SAN JUAN DE LOS LAGOS, SAN MARTIN HIDALGO, CHIQUILISTLAN, ACATLAN DE JUAREZ, AMECA, TEQUILA, COCULA, IXTLAHUACAN DEL RIO	Equipamiento de 750 huertos familiares en 104 municipios del Estado de Jalisco	SECRETARÍA DE DESARROLLO RURAL	FONDO DE INFRAESTRUCTURA SOCIAL ESTATAL (FISE)	7,815,000.00	0.00	6,252,000.00	0.00	0.00	1,563,000.00	4,535,290.00	0.00	58.03
COLOTLAN	Construcción de Calle San José con concreto hidráulico en la cabecera municipal de Colotlan (3x1 Estatal)	SECRETARIA DE DESARROLLO HUMANO	3 X 1 PARA MIGRANTES (PROGRAMA ESTATAL DE INFRAESTRUCTURA SOCIAL	874,929.00	0.00	349,970.00	262,480.00	262,479.00	0.00	349,970.00	0.00	40.00
CARRIZAL, EL	Construcción de la Calle Principal con concreto hidráulico en Comunidad El Carrizal del municipio de Colotlan (3x1	SECRETARIA DE DESARROLLO HUMANO	3 X 1 PARA MIGRANTES (PROGRAMA ESTATAL DE INFRAESTRUCTURA SOCIAL	999,515.00	0.00	399,806.00	299,856.00	299,853.00	0.00	399,806.00	0.00	40.00
MEZQUITIC, SAN JUAN DE LOS LAGOS, SAN MARTIN DE BOLAÑOS, LAGOS DE MORENO, SANTA MARIA DE LOS ANGELES, UNION DE SAN ANTONIO, CHIMALTITAN, SAN DIEGO DE ALEJANDRIA, ENCARNACION DE DIAZ, BOLAÑOS, TEOCALTICHE, COLOTLAN, HUEJUQUILLA	Supervisión del programa regionalización en 16 Municipios. (pago del fallo ante el tribunal de lo administrativo, expediente núm. 64/2002)	SECRETARÍA DE DESARROLLO RURAL	MANTENIMIENTO Y CONSERVACIÓN CARRETERA RURAL	163,865.00	0.00	163,865.00	0.00	0.00	0.00	163,865.00	100.00	100.00
JUNTAS DEL TUITO, LAS (LA PUCHITECA), QUIMIXTO, LIMON, EL, TEHUAMIXTLE (TEHUALMIXTLE), ZICATAN, AGUA CALIENTE, PROVINCIA, FRANCISCO I. MADERO (EL NARANJAL), BRECHA A BARRA DE NAVIDAD, PENSION DE AUTOBUSES GUZMANENSES, SAN PABLO,	Aplicar concreto dosificado en pisos para el mejoramiento de vivienda en 114 municipios del estado (Segunda etapa, Mejora tu Casa 2008)	SECRETARIA DE DESARROLLO HUMANO	MEJORA TU CASA	37,831,400.00	0.00	37,831,400.00	0.00	0.00	0.00	9,457,850.00	0.00	25.00
COLOTLAN	Construcción de albergue escolar indígena en la cabecera municipal de Colotlán (Comunidades Indígenas)	SECRETARIA DE DESARROLLO HUMANO	DESARROLLO DE PUEBLOS INDIGENAS (RAMO 20 DESARROLLO SOCIAL)	3,800,000.00	0.00	3,800,000.00	0.00	0.00	0.00	3,800,000.00	0.00	100.00
HOSTOTIPAQUILLO, MEZQUITIC, ARANDAS, OCOTLAN, SAN CRISTOBAL DE LA BARRANCA, SAN JUAN DE LOS LAGOS, AMECA, COCULA, IXTLAHUACAN DEL RIO, TONAYA, TOTOTLAN, ACATIC, ATENGUILLO, AUTLAN DE NAVARRO, AYOTLAN, TOMATLAN, ZAPOPAN, JAMAY,	Rehabilitación y conservación de 285 escuelas del nivel básico en el interior del Estado de Jalisco, dentro del programa Mejores Espacios Educativos.	COMITÉ ADMINISTRADOR DEL PROGRAMA ESTATAL DE CONTRUCCIÓN DE ESCUELAS (CAPECE)	PROGRAMA DE OFERTA COMPLEMENTARIA (peso a peso)	68,839,296.00	0.00	68,839,296.00	0.00	0.00	0.00	68,839,296.00	4.00	100.00
COLOTLAN	Pavimentación con concreto hidraúlico en 4 calles en el municipio de Colotlán (Ampliación 3x1 CODESOL)	SECRETARIA DE DESARROLLO HUMANO	3 X1 PARA MIGRANTES (CODESOL)	1,811,780.00	452,944.00	452,944.00	452,944.00	452,944.00	0.00	452,944.00	0.00	25.00

Los proyectos que se encuentran con avance físico en 0% puede deberse a:

1.- Los recursos se comprometieron poco antes del presente reporte y se encuentran en proceso de inicio de obra.

2.- Se han realizado reprogramaciones de proyecto y/o localidad encontrándose en proceso de ajuste documental.

Región: Norte **Municipio:** COLOTLAN

Localidades Beneficiadas	Nombre de la Obra	Dependencia Ejecutora	Programa de Gobierno	Inversión Anual						Inversión Ejercida Total	Avance	
				Total	Federal	Estatal	Municipal	Privado	Otro		Físico	Financiero
AMECA, AUTLAN DE NAVARRO, CIUDAD GUZMAN, LAGOS DE MORENO, GUADALAJARA, PUERTO VALLARTA,	Pago complementario de Gasto Operativo de la Inmobiliaria y Promotora de Vivienda de Interes público del Estado.	SECRETARÍA DE DESARROLLO URBANO	ACCIONES DE VIVIENDA EN EL ESTADO DE JALISCO	5,000,000.00	0.00	5,000,000.00	0.00	0.00	0.00	5,000,000.00	0.00	100.00
COLOTLAN	Equipamiento de albergue escolar indígena en la cabecera municipal de Colotlán (Comunidades Indígenas)	SECRETARIA DE DESARROLLO HUMANO	DESARROLLO DE PUEBLOS INDIGENAS (RAMO 20 DESARROLLO SOCIAL)	1,000,000.00	0.00	1,000,000.00	0.00	0.00	0.00	1,000,000.00	0.00	100.00

Los proyectos que se encuentran con avance físico en 0% puede deberse a:

1.- Los recursos se comprometieron poco antes del presente reporte y se encuentran en proceso de inicio de obra.

2.- Se han realizado reprogramaciones de proyecto y/o localidad encontrándose en proceso de ajuste documental.

Región: Norte **Municipio:** HUEJUCAR

Localidades Beneficiadas	Nombre de la Obra	Dependencia Ejecutora	Programa de Gobierno	Inversión Anual						Inversión Ejercida Total	Avance	
				Total	Federal	Estatal	Municipal	Privado	Otro		Físico	Financiero
LORETO DE ARRIBA, CUESTA DE MEZCALA, SAN JOSE, SANTA RITA, LAGUNITAS, SAN ANTONIO DE LOS MACEDO, SOROMUTA (LA ZOROMUTA), MITLAN, COLONIA PINAL VILLA, AYOTITLAN, AGUA ESCONDIDA, SAN PEDRO, SEHUAYA, LAJA, LA (LA LAJA DE ABAJO), TEPEC, SANTIAGUITO, HUISACHES	Red de Agua Potable en Zonas Marginadas en 28 Municipios (Finiquito).	SECRETARÍA DE DESARROLLO RURAL	FONDO DE INFRAESTRUCTURA SOCIAL ESTATAL (FISE)	443,667.00	0.00	443,667.00	0.00	0.00	0.00	7,962,520.00	0.00	56.85
MEZQUITIC, SAN MARTIN DE BOLAÑOS, HUEJUCAR, SANTA MARIA DE LOS ANGELES, CHIMALTITAN, BOLAÑOS, COLOTLAN, HUEJUQUILLA EL ALTO, TOTATICHE, VILLA GUERRERO	Consrvación Rutinaria en Tramos Carreteros de la Residencia de Villa Guerrero.	SECRETARÍA DE DESARROLLO URBANO	MANTENIMIENTO Y CONSERVACIÓN DE LA RED CARRETERA ESTATAL	8,036,000.00	0.00	8,181,290.00	0.00	0.00	0.00	23,410,600.00	100.00	98.86
MESA, LA (LA MESA DE TEPIC), COLONIAS, LAS, VIDA ALEGRE, CIENEGA GRANDE (RANCHO GRANDE), JUNTAS DEL TUITO, LAS (LA PUCHITECA), QUIMIXTO, LIMON, EL, TEHUAMIXTLE (TEHUALMIXTLE), ZICATAN, AGUA CALIENTE, PROVINCIA, FRANCISCO I. MADERO (EL NARANJAL),	Mantenimiento y rehabilitación preventivo o correctivo para el temporal de lluvias 2007 en cauces de agua con puentes y caminos.	SECRETARÍA DE DESARROLLO URBANO	MANTENIMIENTO Y CONSERVACIÓN DE CARRETERAS	28,418,100.00	0.00	28,419,800.00	0.00	0.00	0.00	61,041,400.00	100.00	86.40
ALLENDE (JOSEFINO DE ALLENDE), LIMON, EL, CARMEN, EL, PROVIDENCIA, LA (EL PIOJO), CONSTANCIA, LA, RINCON DE CHILA, SAN MIGUEL HIDALGO, ESTANCITA, LA, REPARO, EL, NARANJITOS, TAMAZULITA, TEQUESQUITE, COFRADIA DE DUENDES, JABALI, EL, ESTANCIA DE	Construcción de Red de Drenaje en varios Municipios en Zonas Marginadas.	SECRETARÍA DE DESARROLLO RURAL	FONDO DE INFRAESTRUCTURA SOCIAL ESTATAL (FISE)	11,672,800.00	0.00	8,082,670.00	0.00	0.00	3,590,130.00	14,924,100.00	30.00	79.17
LIMON, EL, CORRAL DE MEJIA, EL, NARANJITOS, TAMAZULITA, MONTE ALTO, SAN PEDRO TOXIN, SANTA CRUZ DE BARCENAS (SANTA CRUZ), LOBERA, LA, LAS HUERTAS (RANCHO DE HUERTA), CIENEGA, LA, SAN JULIAN, CATACHIME, TASINAXTLA (LA CAÑADA), TENEXTITLAN,	Construcción de Redes de Agua Potable en 20 Municipios (FISE)	SECRETARÍA DE DESARROLLO RURAL	FONDO DE INFRAESTRUCTURA SOCIAL ESTATAL (FISE)	5,070,050.00	0.00	3,452,780.00	34,332.50	0.00	1,582,940.00	5,777,300.00	84.00	73.54
LLANO DE BARAJAS, RANCHO VIEJO, ALLENDE (JOSEFINO DE ALLENDE), MOLINO, EL, CAMICHINES, LIMON, EL, LORETO DE ARRIBA, BELLAVISTA, SAN VICENTE, CAÑADA TEZCALTILTI, LA, PINTO, EL, BUENAVISTA, TAPONA, LA, CONSTANCIA, LA, RINCON DE CHILA,	Conformación de la Brigada de Supervisión de Obras del Programa FISE 2007.	SECRETARÍA DE DESARROLLO RURAL	FONDO DE INFRAESTRUCTURA SOCIAL ESTATAL (FISE)	682,958.00	0.00	682,958.00	0.00	0.00	0.00	2,473,390.00	90.00	99.41
HOSTOTIPAQUILLO, MEZQUITIC, ARANDAS, TEQUILA, MEXTICACAN, ACATIC, ATEMAJAC DE BRIZUELA, ATENGUILLO, ATENGUILLO, SAN MARTIN DE BOLAÑOS, GOMEZ FARIAS, ZAPOTLANEJO, CUQUIO, HUEJUCAR, JUANACATLAN, AMACUECA, TEUCHITLAN, CHIMALTITAN, SAN DIEGO	Proporcionar Recursos Complementarios (Capital Semilla) para Fortalecer a Sociedades Cooperativas SIFRA en el Estado de Jalisco.	SECRETARÍA DE DESARROLLO RURAL	SISTEMA DE FINANCIAMIENTO RURAL ALTERNATIVO (SIFRA)	1,500,000.00	0.00	1,500,000.00	0.00	0.00	0.00	7,300,000.00	80.00	100.00
CORRALITO, EL, SAN VICENTE, COCUASCO, MESA DE MARIA DE LEON, LA (LA MESA), NARANJITOS, PUERTA DE PERICOS (TLACHICHILCO), VILLA MORELOS, JOYA DE LOS INDIOS, TIERRAS BLANCAS, ATARJEA, LA (ATARJEA), COFRADIA, SANTA GERTRUDIS, PEÑA	Construcción de Canchas de Usos Multiples en 11 Municipios (Fise)	SECRETARÍA DE DESARROLLO RURAL	FONDO DE INFRAESTRUCTURA SOCIAL ESTATAL (FISE)	4,118,030.00	0.00	2,782,590.00	207,997.00	0.00	1,127,450.00	3,471,310.00	76.00	64.60

Los proyectos que se encuentran con avance físico en 0% puede deberse a:

1.- Los recursos se comprometieron poco antes del presente reporte y se encuentran en proceso de inicio de obra.

2.- Se han realizado reprogramaciones de proyecto y/o localidad encontrándose en proceso de ajuste documental.

Región: Norte **Municipio:** HUEJUCAR

Localidades Beneficiadas	Nombre de la Obra	Dependencia Ejecutora	Programa de Gobierno	Inversión Anual						Inversión Ejercida Total	Avance	
				Total	Federal	Estatal	Municipal	Privado	Otro		Físico	Financiero
TLALCOSAHUA	Elaboración de proyecto ejecutivo para la construcción de presa de almacenamiento ?El Salto? en el Municipio de Huejucar	SECRETARÍA DE DESARROLLO RURAL	ESTUDIOS Y PROYECTOS EJECUTIVOS	1,124,550.00	0.00	1,124,550.00	0.00	0.00	0.00	1,349,270.00	100.00	99.99
ARENAL, EL, CHIQUILISTLAN, SOYATLAN DEL ORO, PALO HERRADO, SAN ANTONIO PUERTA DE LA VEGA, TOTOTLAN, ETZATLAN, SAUCES, LOS, SAYULA, HUEJUCAR, SAN MIGUEL DE LA PAZ, CANCHOL, TEPEHUAJE DE MORELOS, EL, MAZAMITLA, SANTA MARIA, AYUTLA, VILLA	Equipamiento y Rehabilitación de Talleres de Elaboración de Lacteos en 16 municipios (PROJAL)	SECRETARÍA DE DESARROLLO RURAL	FONDO DE INFRAESTRUCTURA SOCIAL ESTATAL (FISE)	457,551.00	0.00	22,002.00	0.00	0.00	435,549.00	1,732,860.00	93.00	99.46
BOCAS, LAS (LA BOCA)	Suministro y Colocación de Compuerta de Represa para desagüe en el municipio de Huejúcar en Zonas Marginadas	SECRETARÍA DE DESARROLLO RURAL	FONDO DE INFRAESTRUCTURA SOCIAL ESTATAL (FISE)	75,000.00	0.00	75,000.00	0.00	0.00	0.00	150,000.00	60.00	100.00
MEZQUITIC, HUEJUCAR, SANTA MARIA DE LOS ANGELES, BOLAÑOS, COLOTLAN, HUEJUQUILLA EL ALTO, TOTATICHE, VILLA	Conservación de 348.4 kms, de la Red Carrtera Estatal comprendida en tramos carreteros de la Residencia de Villa	SECRETARÍA DE DESARROLLO URBANO	MANTENIMIENTO Y CONSERVACIÓN DE LA RED CARRETERA ESTATAL	15,849,200.00	0.00	15,989,400.00	0.00	0.00	0.00	13,554,700.00	90.00	84.77
MEZQUITIC, AMECA, TLAJOMULCO DE ZUÑIGA, COCULA, AUTLAN DE NAVARRO, ZAPOTILTIC, ZAPOTLAN DEL REY, ATOTONILCO EL ALTO, SAN JULIAN, CIUDAD GUZMAN, ZAPOPAN, SAN MIGUEL EL ALTO, TEUCHITLAN, TONILA, UNION DE SAN ANTONIO, CHIMALTITAN,	Realizar 4599 Rehabilitaciones, ampliaciones con una recamara y Mejoramientos de vivienda en el interior del estado	SECRETARÍA DE DESARROLLO URBANO	ACCIONES DE VIVIENDA EN EL ESTADO DE JALISCO	69,493,000.00	24,255,500.00	24,775,400.00	14,623,400.00	5,838,650.00	0.00	24,775,400.00	0.00	35.65
MESA, LA (LA MESA DE TEPIC), COLONIAS, LAS, VIDA ALEGRE, CIENEGA GRANDE (RANCHO GRANDE), JUNTAS DEL TUITO, LAS (LA PUCHITECA), QUIMIXTO, LIMON, EL, TEHUAMIXTLE (TEHUALMIXTLE), ZICATAN, AGUA CALIENTE, PROVINCIA, FRANCISCO I. MADERO (EL NARANJAL),	Renovación de mobiliario y equipo de escuelas de nivel básico en el estado de Jalisco (RENE)	COMITÉ ADMINISTRADOR DEL PROGRAMA ESTATAL DE CONTRUCCIÓN DE ESCUELAS (CAPECE)	RENOVEMOS NUESTRA ESCUELA-RENOVACIÓN DE MOBILIARIO Y EQUIPO (RENE)	50,000,000.00	0.00	50,000,000.00	0.00	0.00	0.00	50,000,000.00	50.00	100.00
GRULLO, EL, MAGDALENA, MEZQUITIC, ARANDAS, OCOTLAN, SAN CRISTOBAL DE LA BARRANCA, SAN JUAN DE LOS LAGOS, CHIQUILISTLAN, ACATLAN DE JUAREZ, AMECA, TEQUILA, TLAJOMULCO DE ZUÑIGA, IXTLAHUACAN DEL RIO, MEXTICACAN, ANTONIO ESCOBEDO,	Mantenimiento, conservación y Rehabilitación de Caminos Rurales en 82 Municipios del Estado	SECRETARÍA DE DESARROLLO RURAL	MANTENIMIENTO Y CONSERVACIÓN CARRETERA RURAL	11,000,000.00	0.00	11,000,000.00	0.00	0.00	0.00	10,689,600.00	75.75	97.18
HUEJUCAR, BOLAÑOS, HUEJUQUILLA EL ALTO, VILLA GUERRERO	Obras complementarias para el mejoramiento de la Red Carretera en la Residencia de Villa Guerrero.	SECRETARÍA DE DESARROLLO URBANO	MANTENIMIENTO Y CONSERVACIÓN DE LA RED CARRETERA ESTATAL	7,777,180.00	0.00	7,777,210.00	0.00	0.00	0.00	4,527,170.00	72.00	58.21
CIENEGA GRANDE	Remodelación de la Capilla de la localidad de Ciénega Grande en el Municipio de Huejucar (3x1 Estatal)	SECRETARIA DE DESARROLLO HUMANO	3 X 1 PARA MIGRANTES (PROGRAMA ESTATAL DE INFRAESTRUCTURA SOCIAL	686,000.00	0.00	274,400.00	205,800.00	205,800.00	0.00	570,200.00	85.00	83.12
TLALCOSAHUA	Construcción de red de drenaje en Barrio San Felipe de la Delegación Tlalcosahua del Municipio de Huejucar (3x1 Estatal)	SECRETARIA DE DESARROLLO HUMANO	3 X 1 PARA MIGRANTES (PROGRAMA ESTATAL DE INFRAESTRUCTURA SOCIAL	701,388.00	0.00	280,556.00	210,416.00	210,416.00	0.00	640,972.00	95.00	91.39
ACHIMEC (ACHIMEQUE)	Remodelación de la Capilla de la localidad de Achimec en el Municipio de Huejucar (3x1 Estatal)	SECRETARIA DE DESARROLLO HUMANO	3 X 1 PARA MIGRANTES (PROGRAMA ESTATAL DE INFRAESTRUCTURA SOCIAL	65,604.00	0.00	26,242.00	19,681.00	19,681.00	0.00	65,604.00	100.00	100.00

Los proyectos que se encuentran con avance físico en 0% puede deberse a:

1.- Los recursos se comprometieron poco antes del presente reporte y se encuentran en proceso de inicio de obra.

2.- Se han realizado reprogramaciones de proyecto y/o localidad encontrándose en proceso de ajuste documental.

Región: Norte **Municipio:** HUEJUCAR

Localidades Beneficiadas	Nombre de la Obra	Dependencia Ejecutora	Programa de Gobierno	Inversión Anual						Inversión Ejercida Total	Avance	
				Total	Federal	Estatal	Municipal	Privado	Otro		Físico	Financiero
MESA DE MARIA DE LEON, LA (LA MESA), SAN RAFAEL DE DIAZ (SAN RAFAEL)	Pavimentación del camino San Rafael de Diaz-La Mesa de María de León del km 0+000 al km. 0+760 del municipio de	SECRETARÍA DE PLANEACIÓN	FONDO COMPLEMENTARIO PARA EL DESARROLLO REGIONAL (FONDEREG)	1,485,650.00	0.00	742,823.00	742,823.00	0.00	0.00	371,411.00	0.00	25.00
HUEJUCAR	Restauración del Templo de San Francisco de Asís en Huejucar	SECRETARÍA DE CULTURA	CONSERVACIÓN, RESTAURACIÓN Y REHABILITACIÓN DE	2,200,000.00	0.00	1,500,000.00	700,000.00	0.00	0.00	1,500,000.00	15.00	68.18
MEZQUITIC, TOMATLAN, ZAPOPAN, ATOTONILCO EL ALTO, SAN MARTIN DE BOLAÑOS, ZAPOTLANEJO, CUQUIO, HUEJUCAR, OJUELOS DE JALISCO, SANTA MARIA DE LOS ANGELES, CHIMALTITAN, TAPALPA, TUXPAN, ENCARNACION DE DIAZ, BOLAÑOS, TEPATITLAN DE	Apoyo para el mantenimiento e inventario de plantaciones forestales comerciales y ensayos en varios municipios de Jalisco (FIPRODEFO)	SECRETARÍA DE DESARROLLO RURAL	FIDEICOMISO PARA LA ADMINISTRACIÓN DEL PROGRAMA DE DESARROLLO FORESTAL DE JALISCO (FIPRODEFO)	4,255,110.00	0.00	3,500,000.00	0.00	755,113.00	0.00	4,254,110.00	82.00	99.98
HUEJUCAR	Construcción del Entronque Carretero San Rafael-La Meza Maria Leon , en el Municipio de Huejucar	SECRETARÍA DE DESARROLLO URBANO	INVERSIÓN REGIONAL Y DE APOYO MUNICIPAL	1,160,000.00	0.00	1,160,000.00	0.00	0.00	0.00	1,160,000.00	40.00	100.00
JUNTAS DEL TUITO, LAS (LA PUCHITECA), QUIMIXTO, LIMON, EL, AGUA CALIENTE, PROVINCIA, SAN PABLO, SANTA TERESA, TATEPOSCO (SAN JOSE DE TATEPOSCO), AGUA GORDA, LAJAS, LAS, LLANITOS, LOS (TEPEJILOTE), LAGUNILLAS DE MACOACA (LAGUNILLAS), CHANGAVILAN,	Dotar con sistemas de almacenamiento de agua para el equipamiento de viviendas de 80 municipios del estado (Tercera etapa, Mejora tu casa 2008)	SECRETARIA DE DESARROLLO HUMANO	MEJORA TU CASA	21,863,000.00	0.00	21,863,000.00	0.00	0.00	0.00	21,863,000.00	0.00	100.00
HUEJUCAR	Construcción de andador (I Etapa). Proyecto Ecoturístico en Huejúcar	SECRETARÍA DE TURISMO	INFRAESTRUCTURA TURÍSTICA	2,610,000.00	0.00	2,610,000.00	0.00	0.00	0.00	2,610,000.00	0.00	100.00
GRULLO, EL, LIMON, EL, MAGDALENA, QUEMADA, LA, ARANDAS, ARENAL, EL, SAN CRISTOBAL DE LA BARRANCA, SAN MARTIN HIDALGO, CUISILLOS, TEOCALTITAN, GONZALEZ, LOS, CHIQUILISTLAN, ACATLAN DE JUAREZ, CAMICHINES, LOS, INGENIOS, LOS,	Suministrar con Cemento a 110 Municipios del interior del Estado para ejecutar obras de Equipamiento Urbano Básico Municipal e Infraestructura Deportiva.	SECRETARÍA DE DESARROLLO URBANO	APOYOS CON CEMENTO A MUNICIPIOS	9,999,960.00	0.00	9,999,960.00	0.00	0.00	0.00	5,623,070.00	56.00	56.23
MEZQUITIC, TLAQUEPAQUE, SAN MARTIN DE BOLAÑOS, HUEJUCAR, OJUELOS DE JALISCO, SANTA MARIA DE LOS ANGELES, UNION DE SAN ANTONIO, CHIMALTITAN, GUADALAJARA, ENCARNACION DE DIAZ, BOLAÑOS, COLOTLAN, HUEJUQUILLA EL ALTO, VILLA GUERRERO	Proporcionar Apoyos Productores Agropecuarios para la Rehabilitación de sus Superficies de Cultivo y la Construcción de Infraestructura para la Conservación de Agua en 12 (DOCE) Municipios del Estado.	SECRETARÍA DE DESARROLLO RURAL	APOYOS A LA RENTABILIDAD AGROPECUARIA	55,547,700.00	22,872,600.00	9,802,540.00	0.00	0.00	0.00	32,675,100.00	100.00	100.00
HUEJUCAR, HUAXTLA	Equipamiento de Bloquera en el Municipio de Huejucar	SECRETARÍA DE DESARROLLO RURAL	FONDO DE INFRAESTRUCTURA SOCIAL ESTATAL (FISE)	64,000.00	0.00	48,000.00	0.00	0.00	16,000.00	48,000.00	0.00	75.00
BOCAS, LAS (LA BOCA), SANTIAGO DE PINOS, QUIRENO (LA SIERRITA), SAN JOSE DEL CALICHE (EL CALICHE), MATATLAN	Rehabilitación y Equipamiento de 5 Ladrilleras en 5 municipios del Estado. (PROJAL)	SECRETARÍA DE DESARROLLO RURAL	PROYECTOS PRODUCTIVOS JALISCO (PROJAL)	304,644.00	0.00	228,482.00	0.00	0.00	76,162.20	304,644.00	25.00	100.00

Los proyectos que se encuentran con avance físico en 0% puede deberse a:

1.- Los recursos se comprometieron poco antes del presente reporte y se encuentran en proceso de inicio de obra.

2.- Se han realizado reprogramaciones de proyecto y/o localidad encontrándose en proceso de ajuste documental.

Región: Norte **Municipio:** HUEJUCAR

Localidades Beneficiadas	Nombre de la Obra	Dependencia Ejecutora	Programa de Gobierno	Inversión Anual						Inversión Ejercida Total	Avance	
				Total	Federal	Estatal	Municipal	Privado	Otro		Físico	Financiero
QUIMIXTO, SAN PABLO, SANTA ROSA DE LIMA, GUACA, LA, LLANITOS, LOS (TEPEJILOTE), LAGUNILLAS DE MACOACA (LAGUNILLAS), CHANGAVILAN, LOMA, LA, ENCINOS, LOS, GRULLO, EL, GUACHINANGO, HOSTOTIPAQUILLO, CIENEGA GRANDE, SANTA INES, SOLEDAD,	Dotar con paquetes sanitarios para el equipamiento de viviendas marginadas en 102 Municipios del Estado (Mejora tu Casa 2008)	SECRETARIA DE DESARROLLO HUMANO	MEJORA TU CASA	70,002,400.00	0.00	70,002,400.00	0.00	0.00	0.00	70,002,400.00	0.00	100.00
GRULLO, EL, HOSTOTIPAQUILLO, LIMON, EL, MAGDALENA, MEZQUITIC, ARANDAS, ARENAL, EL, SAN CRISTOBAL DE LA BARRANCA, SAN JUAN DE LOS LAGOS, SAN MARTIN HIDALGO, CHIQUILISTLAN, ACATLAN DE JUAREZ, AMECA, TEQUILA, TLAJOMULCO DE ZUÑIGA, COCULA,	Proporcionar Recursos Complementarios (Capital Semilla) para Fortalecer a Sociedades Cooperativas SIFRA en el Estado de Jalisco.	SECRETARÍA DE DESARROLLO RURAL	SISTEMA DE FINANCIAMIENTO RURAL ALTERNATIVO (SIFRA)	14,238,700.00	0.00	14,238,700.00	0.00	0.00	0.00	14,238,700.00	96.71	100.00
GRULLO, EL, GUACHINANGO, HOSTOTIPAQUILLO, LIMON, EL, MAGDALENA, MEZQUITIC, ARANDAS, ARENAL, EL, OCOTLAN, SAN CRISTOBAL DE LA BARRANCA, SAN JUAN DE LOS LAGOS, SAN MARTIN HIDALGO, CHIQUILISTLAN, ACATLAN DE JUAREZ, AMECA, TEQUILA, COCULA, IXTLAHUACAN DEL RIO	Equipamiento de 750 huertos familiares en 104 municipios del Estado de Jalisco	SECRETARÍA DE DESARROLLO RURAL	FONDO DE INFRAESTRUCTURA SOCIAL ESTATAL (FISE)	7,815,000.00	0.00	6,252,000.00	0.00	0.00	1,563,000.00	4,535,290.00	0.00	58.03
TLALCOSAHUA	Construcción de una Electrificación en la localidad de Tlalcosahua del Municipio de Huejucar (3x1 Codesol)	SECRETARIA DE DESARROLLO HUMANO	3 X1 PARA MIGRANTES (CODESOL)	198,332.00	49,583.00	49,583.00	49,583.00	49,583.00	0.00	198,332.00	15.00	100.00
TLALCOSAHUA	Construcción de red de drenaje en 5 calles en el Barrio Cieneguita de la localidad de Tlalcosahua del municipio de Huejucar (3x1	SECRETARIA DE DESARROLLO HUMANO	3 X1 PARA MIGRANTES (CODESOL)	912,312.00	228,078.00	228,078.00	228,078.00	228,078.00	0.00	228,078.00	0.00	25.00
HUEJUCAR	Pavimentación en la calle Jalisco en la cabecera municipal de Huejucar (3x1 Codesol)	SECRETARIA DE DESARROLLO HUMANO	3 X1 PARA MIGRANTES (CODESOL)	469,976.00	117,494.00	117,494.00	117,494.00	117,494.00	0.00	469,976.00	90.00	100.00
TLALCOSAHUA	Construcción de red de drenaje en 3 calles del barrio San Cayetano en la localidad de Tlalcosahua del municipio de Huejucar (3x1	SECRETARIA DE DESARROLLO HUMANO	3 X1 PARA MIGRANTES (CODESOL)	934,956.00	233,739.00	233,739.00	233,739.00	233,739.00	0.00	934,956.00	5.00	100.00
HUEJUCAR	Construcción de una Electrificación en la calle Jalisco en la cabecera municipal de Huejucar (3x1 Codesol)	SECRETARIA DE DESARROLLO HUMANO	3 X1 PARA MIGRANTES (CODESOL)	76,560.00	19,140.00	19,140.00	19,140.00	19,140.00	0.00	76,560.00	15.00	100.00
JUNTAS DEL TUITO, LAS (LA PUCHITECA), QUIMIXTO, LIMON, EL, TEHUAMIXTLE (TEHUALMIXTLE), ZICATAN, AGUA CALIENTE, PROVINCIA, FRANCISCO I. MADERO (EL NARANJAL), BRECHA A BARRA DE NAVIDAD, PENSION DE AUTOBUSES GUZMANENSES, SAN PABLO,	Aplicar concreto dosificado en pisos para el mejoramiento de vivienda en 114 municipios del estado (Segunda etapa, Mejora tu Casa 2008)	SECRETARIA DE DESARROLLO HUMANO	MEJORA TU CASA	37,831,400.00	0.00	37,831,400.00	0.00	0.00	0.00	9,457,850.00	0.00	25.00
TLALCOSAHUA	Construcción de electrificación de la calle Vicente Guerrero en la delegación Tlalcosahua en el Municipio Huejucar	SECRETARIA DE DESARROLLO HUMANO	3 X1 PARA MIGRANTES (CODESOL)	112,688.00	28,172.00	28,172.00	28,172.00	28,172.00	0.00	28,172.00	0.00	25.00

Los proyectos que se encuentran con avance físico en 0% puede deberse a:

1.- Los recursos se comprometieron poco antes del presente reporte y se encuentran en proceso de inicio de obra.

2.- Se han realizado reprogramaciones de proyecto y/o localidad encontrándose en proceso de ajuste documental.

Región: Norte **Municipio:** HUEJUCAR

Localidades Beneficiadas	Nombre de la Obra	Dependencia Ejecutora	Programa de Gobierno	Inversión Anual						Inversión Ejercida Total	Avance	
				Total	Federal	Estatal	Municipal	Privado	Otro		Físico	Financiero
HUEJUCAR	Elaboración de proyecto ejecutivo para mejoramiento de eficiencias del sistema de agua potable, en la cabecera municipal de	COMISIÓN ESTATAL DEL AGUA DE JALISCO (CEA)	APAZU (Programa de Agua Potable, Alcantarillado y Saneamiento en Zonas Urbanas)	250,000.00	125,000.00	75,000.00	50,000.00	0.00	0.00	75,000.00	0.00	30.00

Los proyectos que se encuentran con avance físico en 0% puede deberse a:

1.- Los recursos se comprometieron poco antes del presente reporte y se encuentran en proceso de inicio de obra.

2.- Se han realizado reprogramaciones de proyecto y/o localidad encontrándose en proceso de ajuste documental.

Región: Norte **Municipio:** HUEJUQUILLA EL ALTO

Localidades Beneficiadas	Nombre de la Obra	Dependencia Ejecutora	Programa de Gobierno	Inversión Anual						Inversión Ejercida Total	Avance	
				Total	Federal	Estatal	Municipal	Privado	Otro		Físico	Financiero
MEZQUITIC, SAN MARTIN DE BOLAÑOS, HUEJUCAR, SANTA MARIA DE LOS ANGELES, CHIMALTITAN, BOLAÑOS, COLOTLAN, HUEJUQUILLA EL ALTO, TOTATICHE, VILLA GUERRERO	Consrvación Rutinaria en Tramos Carreteros de la Residencia de Villa Guerrero.	SECRETARÍA DE DESARROLLO URBANO	MANTENIMIENTO Y CONSERVACIÓN DE LA RED CARRETERA ESTATAL	8,036,000.00	0.00	8,181,290.00	0.00	0.00	0.00	23,410,600.00	100.00	98.86
MESA, LA (LA MESA DE TEPIC), COLONIAS, LAS, VIDA ALEGRE, CIENEGA GRANDE (RANCHO GRANDE), JUNTAS DEL TUITO, LAS (LA PUCHITECA), QUIMIXTO, LIMON, EL, TEHUAMIXTLE (TEHUALMIXTLE), ZICATAN, AGUA CALIENTE, PROVINCIA, FRANCISCO I. MADERO (EL NARANJAL),	Mantenimiento y rehabilitación preventivo o correctivo para el temporal de lluvias 2007 en cauces de agua con puentes y caminos.	SECRETARÍA DE DESARROLLO URBANO	MANTENIMIENTO Y CONSERVACIÓN DE CARRETERAS	28,418,100.00	0.00	28,419,800.00	0.00	0.00	0.00	61,041,400.00	100.00	86.40
GONZALEZ, LOS, COYAMEL (EL COYAME), COCUASCO, MONTE DEL FAVOR, EL, ESTANCITA, LA, SAUZ DE LOS MARQUEZ, PUEBLO VIEJO, TIGRE, EL, ATENGO, SAN FELIPE DE HIJAR, ZAPOTITLAN DE VADILLO, SAN MIGUEL, CUEVAS, LAS, AMOLES, LOS (BAJIO DE LOS AMOLES),	Suministrar con Cemento a Municipios del interior del Estado para ejecutar obras de piso firme en Viviendas, Equipamiento Urbano Básico Municipal e Infraestructura Deportiva.	SECRETARÍA DE DESARROLLO URBANO	APOYOS CON CEMENTO A MUNICIPIOS	34,528.90	0.00	34,528.90	0.00	0.00	0.00	998,246.00	100.00	99.82
SABINO, EL	Construcción de Red de Drenaje (2a Etapa) en Huejuquilla el Alto.	SECRETARÍA DE DESARROLLO RURAL	FONDO DE INFRAESTRUCTURA SOCIAL ESTATAL (FISE)	438,358.00	0.00	448,768.00	0.00	0.00	0.00	438,358.00	100.00	97.68
ALLENDE (JOSEFINO DE ALLENDE), LIMON, EL, CARMEN, EL, PROVIDENCIA, LA (EL PIOJO), CONSTANCIA, LA, RINCON DE CHILA, SAN MIGUEL HIDALGO, ESTANCITA, LA, REPARO, EL, NARANJITOS, TAMAZULITA, TEQUESQUITE, COFRADIA DE DUENDES, JABALI, EL, ESTANCIA DE	Construcción de Red de Drenaje en varios Municipios en Zonas Marginadas.	SECRETARÍA DE DESARROLLO RURAL	FONDO DE INFRAESTRUCTURA SOCIAL ESTATAL (FISE)	11,672,800.00	0.00	8,082,670.00	0.00	0.00	3,590,130.00	14,924,100.00	30.00	79.17
VERDIA, JIMULCO, CRIADERO 1, EL, LAURELES, LOS, MASTRANZO, EL, MARGARITAS, CAMICHIN, EL, SAN	Construccion y/o Rehabilitación de 10 Puentes Vehiculares (FISE)	SECRETARÍA DE DESARROLLO RURAL	FONDO DE INFRAESTRUCTURA SOCIAL ESTATAL (FISE)	3,246,700.00	0.00	2,572,400.00	383,095.00	0.00	291,204.00	2,116,200.00	95.00	59.01
PILAS, LAS, TOTOTLAN, TAMAZULA, SANTA GERTRUDIS, SAN JOSE DE MADERAS, ESPINAL, EL	Construcción y Rehabilitación de Puentes Peatonales en Localidades Marginadas	SECRETARÍA DE DESARROLLO RURAL	FONDO DE INFRAESTRUCTURA SOCIAL ESTATAL (FISE)	936,823.00	0.00	530,410.00	47,957.50	0.00	358,722.00	948,653.00	100.00	69.98
SAN JOSE DE MADERAS	Construcción de Muro de Contención en Huejuquilla el Alto en los Municipios de Zonas Marginadas	SECRETARÍA DE DESARROLLO RURAL	FONDO DE INFRAESTRUCTURA SOCIAL ESTATAL (FISE)	8,894.33	0.00	4,789.25	0.00	0.00	4,105.08	9,578.51	100.00	70.00
LLANO DE BARAJAS, RANCHO VIEJO, ALLENDE (JOSEFINO DE ALLENDE), MOLINO, EL, CAMICHINES, LIMON, EL, LORETO DE ARRIBA, BELLAVISTA, SAN VICENTE, CAÑADA TEZCALTILTI, LA, PINTO, EL, BUENAVISTA, TAPONA, LA, CONSTANCIA, LA, RINCON DE CHILA,	Conformación de la Brigada de Supervisión de Obras del Programa FISE 2007.	SECRETARÍA DE DESARROLLO RURAL	FONDO DE INFRAESTRUCTURA SOCIAL ESTATAL (FISE)	682,958.00	0.00	682,958.00	0.00	0.00	0.00	2,473,390.00	90.00	99.41
HOSTOTIPAQUILLO, MEZQUITIC, ARANDAS, TEQUILA, MEXTICACAN, ACATIC, ATEMAJAC DE BRIZUELA, ATENGUILLO, ATENGUILLO, SAN MARTIN DE BOLAÑOS, GOMEZ FARIAS, ZAPOTLANEJO, CUQUIO, HUEJUCAR, JUANACATLAN, AMACUECA, TEUCHITLAN, CHIMALTITAN, SAN DIEGO	Proporcionar Recursos Complementarios (Capital Semilla) para Fortalecer a Sociedades Cooperativas SIFRA en el Estado de Jalisco.	SECRETARÍA DE DESARROLLO RURAL	SISTEMA DE FINANCIAMIENTO RURAL ALTERNATIVO (SIFRA)	1,500,000.00	0.00	1,500,000.00	0.00	0.00	0.00	7,300,000.00	80.00	100.00

Los proyectos que se encuentran con avance físico en 0% puede deberse a:

1.- Los recursos se comprometieron poco antes del presente reporte y se encuentran en proceso de inicio de obra.

2.- Se han realizado reprogramaciones de proyecto y/o localidad encontrándose en proceso de ajuste documental.

Región: Norte **Municipio:** HUEJUQUILLA EL ALTO

Localidades Beneficiadas	Nombre de la Obra	Dependencia Ejecutora	Programa de Gobierno	Inversión Anual						Inversión Ejercida Total	Avance	
				Total	Federal	Estatal	Municipal	Privado	Otro		Físico	Financiero
SOLEDAD, LA	Elaboracion del proyecto ejecutivo del puente ubicado en el km. 119+200 de la caretera Bolaños - Huejuquilla	SECRETARÍA DE DESARROLLO URBANO	AMPLIACIÓN Y CONSTRUCCIÓN DE TRAMOS CARRETEROS	332,058.00	0.00	332,058.00	0.00	0.00	0.00	332,058.00	100.00	100.00
TENZOMPA	Elaboracion del proyecto ejecutivo del puente Tenzompa km. 98+960 carretera Bolaños - Huejuquilla	SECRETARÍA DE DESARROLLO URBANO	AMPLIACIÓN Y CONSTRUCCIÓN DE TRAMOS CARRETEROS	984,730.00	0.00	984,730.00	0.00	0.00	0.00	984,730.00	100.00	100.00
SOLEDAD, LA	Elaboracion del proyecto ejecutivo del puente ubicado en el km. 109+120 de la carretera Bolaños - huejuquilla	SECRETARÍA DE DESARROLLO URBANO	AMPLIACIÓN Y CONSTRUCCIÓN DE TRAMOS CARRETEROS	300,000.00	0.00	300,000.00	0.00	0.00	0.00	300,000.00	100.00	100.00
CORRALES, LOS (VILLA DE GUADALUPE), TIERRA BLANCA, ATOTONILCO, TENZOMPA, TEMASTIAN, VARILLAS, LAS, SAN JOSE DEL CALICHE (EL CALICHE), CHACHAHUATLAN, COFRADIA, LA, SABINO, EL, HUISICHI, CAMPESINO, EL, CAMPESINO, EL, CAÑITA, LA, SAN BASILIO	Contrucción y Ampliacion de redes Electricas en 8 Municipios de Zonas Marginadas (FISE)	SECRETARÍA DE DESARROLLO RURAL	FONDO DE INFRAESTRUCTURA SOCIAL ESTATAL (FISE)	1,750,140.00	0.00	1,750,140.00	0.00	0.00	0.00	3,500,280.00	100.00	100.00
TENZOMPA	Construcción de aula para usos múltiples en Esc.Primaria Ramón López Velarde de la localidad Tezompa en el Municipio de	SECRETARIA DE DESARROLLO HUMANO	3 X1 PARA MIGRANTES (CODESOL)	491,824.00	122,956.00	122,956.00	122,956.00	122,956.00	0.00	122,956.00	0.00	25.00
MEZQUITIC, BOLAÑOS, HUEJUQUILLA EL ALTO	Construcción del tramo Carretero: Bolaños-Huejuquilla el Alto, sub tramos, km. 10+700 al 136+500	SECRETARÍA DE DESARROLLO URBANO	AMPLIACIÓN Y CONSTRUCCIÓN DE TRAMOS CARRETEROS	30,469,000.00	0.00	32,000,000.00	0.00	0.00	0.00	21,820,200.00	60.00	68.19
MEZQUITIC, HUEJUCAR, SANTA MARIA DE LOS ANGELES, BOLAÑOS, COLOTLAN, HUEJUQUILLA EL ALTO, TOTATICHE, VILLA	Conservación de 348.4 kms, de la Red Carrtera Estatal comprendida en tramos carreteros de la Residencia de Villa	SECRETARÍA DE DESARROLLO URBANO	MANTENIMIENTO Y CONSERVACIÓN DE LA RED CARRETERA ESTATAL	15,849,200.00	0.00	15,989,400.00	0.00	0.00	0.00	13,554,700.00	90.00	84.77
MEZQUITIC, COCULA, TONAYA, DEGOLLADO, CHAPALA, VILLA PURIFICACION, TAPALPA, CUAUTITLAN, PONCITLAN, TIZAPAN EL ALTO, JOCOTEPEC, COLOTLAN, HUEJUQUILLA EL ALTO, HUERTA, LA	Adquisición de terreno y Urbanización de 1400 "LOTES CON SERVICIOS" para la realización de Vivienda Unifamiliar	SECRETARÍA DE DESARROLLO URBANO	ACCIONES DE VIVIENDA EN EL ESTADO DE JALISCO	21,000,000.00	0.00	10,500,000.00	4,200,000.00	6,300,000.00	0.00	10,500,000.00	0.00	50.00
MEZQUITIC, AMECA, TLAJOMULCO DE ZUÑIGA, COCULA, AUTLAN DE NAVARRO, ZAPOTILTIC, ZAPOTLAN DEL REY, ATOTONILCO EL ALTO, SAN JULIAN, CIUDAD GUZMAN, ZAPOPAN, SAN MIGUEL EL ALTO, TEUCHITLAN, TONILA, UNION DE SAN ANTONIO, CHIMALTITAN,	Realizar 4599 Rehabilitaciones, ampliaciones con una recamara y Mejoramientos de vivienda en el interior del estado	SECRETARÍA DE DESARROLLO URBANO	ACCIONES DE VIVIENDA EN EL ESTADO DE JALISCO	69,493,000.00	24,255,500.00	24,775,400.00	14,623,400.00	5,838,650.00	0.00	24,775,400.00	0.00	35.65
MEZQUITES, LOS, MESA DE CRISTO	Pavimentación de la tercera etapa de la carretera Los mezquites - Mesa de Cristo del km. 3+500 al km 5+000 municipio de	SECRETARÍA DE PLANEACIÓN	FONDO COMPLEMENTARIO PARA EL DESARROLLO REGIONAL (FONDEREG)	3,000,000.00	0.00	1,800,000.00	1,200,000.00	0.00	0.00	900,000.00	15.00	30.00
MESA, LA (LA MESA DE TEPIC), COLONIAS, LAS, VIDA ALEGRE, CIENEGA GRANDE (RANCHO GRANDE), JUNTAS DEL TUITO, LAS (LA PUCHITECA), QUIMIXTO, LIMON, EL, TEHUAMIXTLE (TEHUALMIXTLE), ZICATAN, AGUA CALIENTE, PROVINCIA, FRANCISCO I. MADERO (EL NARANJAL),	Renovación de mobiliario y equipo de escuelas de nivel básico en el estado de Jalisco (RENE)	COMITÉ ADMINISTRADOR DEL PROGRAMA ESTATAL DE CONTRUCCIÓN DE ESCUELAS (CAPECE)	RENOVEMOS NUESTRA ESCUELA-RENOVACIÓN DE MOBILIARIO Y EQUIPO (RENE)	50,000,000.00	0.00	50,000,000.00	0.00	0.00	0.00	50,000,000.00	50.00	100.00

Los proyectos que se encuentran con avance físico en 0% puede deberse a:

1.- Los recursos se comprometieron poco antes del presente reporte y se encuentran en proceso de inicio de obra.

2.- Se han realizado reprogramaciones de proyecto y/o localidad encontrándose en proceso de ajuste documental.

Región: Norte **Municipio:** HUEJUQUILLA EL ALTO

Localidades Beneficiadas	Nombre de la Obra	Dependencia Ejecutora	Programa de Gobierno	Inversión Anual						Inversión Ejercida Total	Avance	
				Total	Federal	Estatal	Municipal	Privado	Otro		Físico	Financiero
HUEJUCAR, BOLAÑOS, HUEJUQUILLA EL ALTO, VILLA GUERRERO	Obras complementarias para el mejoramiento de la Red Carretera en la Residencia de Villa Guerrero.	SECRETARÍA DE DESARROLLO URBANO	MANTENIMIENTO Y CONSERVACIÓN DE LA RED CARRETERA ESTATAL	7,777,180.00	0.00	7,777,210.00	0.00	0.00	0.00	4,527,170.00	72.00	58.21
GUACHINANGO, LIMON, EL, MAGDALENA, MEZQUITIC, ARANDAS, ARENAL, EL, SAN CRISTOBAL DE LA BARRANCA, SAN JUAN DE LOS LAGOS, CHIQUILISTLAN, ACATLAN DE JUAREZ, AMECA, TEQUILA, TONAYA, DEGOLLADO, ETZATLAN, ACATIC, ATEMAJAC DE BRIZUELA, ATENGO,	Suministro de cemento para la construcción de obras de drenaje mediante el programa de Mano de Obra Campesina en 75 Municipios	SECRETARÍA DE DESARROLLO RURAL	APOYOS CON CEMENTO A MUNICIPIOS	8,000,000.00	0.00	4,000,000.00	0.00	0.00	4,000,000.00	3,997,750.00	87.00	49.97
TENZOMPA, HUEJUQUILLA EL ALTO	Elaboración del Proyecto Ejecutivo denominado Puente Vehicular "Sin nombre", con longitud aprox. de 20.0 mts. Ubicación: km.196+180, sobre "Rio sin nombre", Carretera: Bolaños - Huejuquilla, en el Municipio de Huejuquilla El Alto, Jal	SECRETARÍA DE DESARROLLO URBANO	AMPLIACIÓN Y CONSTRUCCIÓN DE TRAMOS CARRETEROS	332,058.00	0.00	332,058.00	0.00	0.00	0.00	332,058.00	100.00	100.00
MEZQUITIC, TOMATLAN, ZAPOPAN, ATOTONILCO EL ALTO, SAN MARTIN DE BOLAÑOS, ZAPOTLANEJO, CUQUIO, HUEJUCAR, OJUELOS DE JALISCO, SANTA MARIA DE LOS ANGELES, CHIMALTITAN, TAPALPA, TUXPAN, ENCARNACION DE DIAZ, BOLAÑOS, TEPATITLAN DE	Apoyo para el mantenimiento e inventario de plantaciones forestales comerciales y ensayos en varios municipios de Jalisco (FIPRODEFO)	SECRETARÍA DE DESARROLLO RURAL	FIDEICOMISO PARA LA ADMINISTRACIÓN DEL PROGRAMA DE DESARROLLO FORESTAL DE JALISCO (FIPRODEFO)	4,255,110.00	0.00	3,500,000.00	0.00	755,113.00	0.00	4,254,110.00	82.00	99.98
HUEJUQUILLA EL ALTO	Elaboración de Estudio de daños y afectaciones ambientales del proyecto denominado ampliación y modernización del tramo Carretero Bolaños-Huejuquilla del km 60+000 al km 70+400 y del km 89+580 al 100+000	SECRETARÍA DE DESARROLLO URBANO	VIALIDADES	341,895.00	0.00	341,895.00	0.00	0.00	0.00	341,895.00	100.00	100.00
MEZQUITIC, HUEJUQUILLA EL ALTO	Elaboración del Estudio de daños y afectaciones ambientales, del Proyecto Denominado Ampliación y Modernizacion del Tramo Carretero Mezquitic - Huejuquilla del Km 89+580	SECRETARÍA DE DESARROLLO URBANO	VIALIDADES	422,855.00	0.00	422,855.00	0.00	0.00	0.00	422,855.00	100.00	100.00
SAN ANDRES COHAMIATA, TUXPAN DE BOLAÑOS	Rehabilitación de Imagen Urbana en los Centros Históricos y equipamiento de infraestructura en los municipios que	SECRETARÍA DE DESARROLLO RURAL	PROYECTOS ESTRATÉGICOS	30,000,000.00	0.00	30,000,000.00	0.00	0.00	0.00	4,746,010.00	0.00	15.82
GUACHINANGO, HOSTOTIPAQUILLO, MEZQUITIC, ARANDAS, SAN CRISTOBAL DE LA BARRANCA, CHIQUILISTLAN, AMECA, TEQUILA, TLAJOMULCO DE ZUÑIGA, COCULA, ETZATLAN, ATEMAJAC DE BRIZUELA, ATENGO, ATENGUILLO, AUTLAN DE NAVARRO, ZAPOPAN, ZAPOTILTIC,	Apoyos económicos a productores forestales para realizar activiades de protección y fomento de los recursos forestales en el Estado de Jalisco (PROARBOL)	SECRETARÍA DE DESARROLLO RURAL	FIDEICOMISO DE DESARROLLO FORESTAL (FIDEFOR)	9,000,000.00	0.00	9,000,000.00	0.00	0.00	0.00	9,000,000.00	100.00	100.00
JUNTAS DEL TUITO, LAS (LA PUCHITECA), QUIMIXTO, LIMON, EL, AGUA CALIENTE, PROVINCIA, SAN PABLO, SANTA TERESA, TATEPOSCO (SAN JOSE DE TATEPOSCO), AGUA GORDA, LAJAS, LAS, LLANITOS, LOS (TEPEJILOTE), LAGUNILLAS DE MACOACA (LAGUNILLAS), CHANGAVILAN,	Dotar con sistemas de almacenamiento de agua para el equipamiento de viviendas de 80 municipios del estado (Tercera etapa, Mejora tu casa 2008)	SECRETARIA DE DESARROLLO HUMANO	MEJORA TU CASA	21,863,000.00	0.00	21,863,000.00	0.00	0.00	0.00	21,863,000.00	0.00	100.00

Los proyectos que se encuentran con avance físico en 0% puede deberse a:

1.- Los recursos se comprometieron poco antes del presente reporte y se encuentran en proceso de inicio de obra.

2.- Se han realizado reprogramaciones de proyecto y/o localidad encontrándose en proceso de ajuste documental.

Región: Norte **Municipio:** HUEJUQUILLA EL ALTO

Localidades Beneficiadas	Nombre de la Obra	Dependencia Ejecutora	Programa de Gobierno	Inversión Anual						Inversión Ejercida Total	Avance	
				Total	Federal	Estatal	Municipal	Privado	Otro		Físico	Financiero
GRULLO, EL, LIMON, EL, MAGDALENA, QUEMADA, LA, ARANDAS, ARENAL, EL, SAN CRISTOBAL DE LA BARRANCA, SAN MARTIN HIDALGO, CUISILLOS, TEOCALTITAN, GONZALEZ, LOS, CHIQUILISTLAN, ACATLAN DE JUAREZ, CAMICHINES, LOS, INGENIOS, LOS,	Suministrar con Cemento a 110 Municipios del interior del Estado para ejecutar obras de Equipamiento Urbano Básico Municipal e Infraestructura Deportiva.	SECRETARÍA DE DESARROLLO URBANO	APOYOS CON CEMENTO A MUNICIPIOS	9,999,960.00	0.00	9,999,960.00	0.00	0.00	0.00	5,623,070.00	56.00	56.23
MEZQUITIC, TLAQUEPAQUE, SAN MARTIN DE BOLAÑOS, HUEJUCAR, OJUELOS DE JALISCO, SANTA MARIA DE LOS ANGELES, UNION DE SAN ANTONIO, CHIMALTITAN, GUADALAJARA, ENCARNACION DE DIAZ, BOLAÑOS, COLOTLAN, HUEJUQUILLA EL ALTO, VILLA GUERRERO	Proporcionar Apoyos Productores Agropecuarios para la Rehabilitación de sus Superficies de Cultivo y la Construcción de Infraestructura para la Conservación de Agua en 12 (DOCE) Municipios del Estado.	SECRETARÍA DE DESARROLLO RURAL	APOYOS A LA RENTABILIDAD AGROPECUARIA	55,547,700.00	22,872,600.00	9,802,540.00	0.00	0.00	0.00	32,675,100.00	100.00	100.00
TENZOMPA	Ampliación de la Tv. Secundaria Octavio Paz en la localidad Tenzompa, municipio de Huejuquilla El Alto, con dos espacios	COMITÉ ADMINISTRADOR DEL PROGRAMA ESTATAL DE CONTRUCCIÓN DE ESCUELAS	CONSTRUCCIÓN DE LA INFRAESTRUCTURA BÁSICA (CONIBA)	685,436.00	0.00	685,436.00	0.00	0.00	0.00	685,436.00	100.00	100.00
MEZQUITIC, DEPOSITOS, LOS, MEXTICACAN, ESTIPAC, EMILIANO ZAPATA, AGOSTADERO, EL, TECALITLAN,	Equipamiento de 9 Talleres para la Elaboración de Dulces, en 9 municipios del Estado. (PROJAL)	SECRETARÍA DE DESARROLLO RURAL	PROYECTOS PRODUCTIVOS JALISCO (PROJAL)	463,874.00	0.00	347,902.00	0.00	0.00	115,972.00	463,874.00	25.00	100.00
GRULLO, EL, MEZQUITIC, PINTITAS, LAS, ACATLAN DE JUAREZ, VISTA HERMOSA (SANTA CRUZ DEL CORTIJO), CRUCERO DE SANTA MARIA, EL, SAUCILLO, EL, AMACUECA, ALTAVISTA DE RAMOS, GARITA, LA, VALLE DE JUAREZ, JIQUILPAN, VILLA PURIFICACION, PUENTECILLAS,	Construcción, rehabilitación y equipamiento de 21 panaderías en 20 municipios de Jalisco. (PROJAL)	SECRETARÍA DE DESARROLLO RURAL	PROYECTOS PRODUCTIVOS JALISCO (PROJAL)	1,028,630.00	0.00	771,463.00	0.00	0.00	257,165.00	1,028,630.00	25.00	100.00
QUIMIXTO, SAN PABLO, SANTA ROSA DE LIMA, GUACA, LA, LLANITOS, LOS (TEPEJILOTE), LAGUNILLAS DE MACOACA (LAGUNILLAS), CHANGAVILAN, LOMA, LA, ENCINOS, LOS, GRULLO, EL, GUACHINANGO, HOSTOTIPAQUILLO, CIENEGA GRANDE, SANTA INES, SOLEDAD,	Dotar con paquetes sanitarios para el equipamiento de viviendas marginadas en 102 Municipios del Estado (Mejora tu Casa 2008)	SECRETARIA DE DESARROLLO HUMANO	MEJORA TU CASA	70,002,400.00	0.00	70,002,400.00	0.00	0.00	0.00	70,002,400.00	0.00	100.00
HUEJUQUILLA EL ALTO	Elaboración estudio justificativo de no requerimiento de autorización en materia impacto ambiental, de 7 puentes vehiculares tramo del camino proyectadokm 89+580 al 137+000, Amatitan-Huejuquilla El Alto, Bolaños-Huejuquilla El Alto, Jal.	SECRETARÍA DE DESARROLLO URBANO	VIALIDADES	217,925.00	0.00	217,925.00	0.00	0.00	0.00	217,925.00	100.00	100.00
GRULLO, EL, HOSTOTIPAQUILLO, LIMON, EL, MAGDALENA, MEZQUITIC, ARANDAS, ARENAL, EL, SAN CRISTOBAL DE LA BARRANCA, SAN JUAN DE LOS LAGOS, SAN MARTIN HIDALGO, CHIQUILISTLAN, ACATLAN DE JUAREZ, AMECA, TEQUILA, TLAJOMULCO DE ZUÑIGA, COCULA,	Proporcionar Recursos Complementarios (Capital Semilla) para Fortalecer a Sociedades Cooperativas SIFRA en el Estado de Jalisco.	SECRETARÍA DE DESARROLLO RURAL	SISTEMA DE FINANCIAMIENTO RURAL ALTERNATIVO (SIFRA)	14,238,700.00	0.00	14,238,700.00	0.00	0.00	0.00	14,238,700.00	96.71	100.00
QUIMIXTO, LAGUNILLAS DE MACOACA (LAGUNILLAS), GRULLO, EL, GUACHINANGO, SOLEDAD, LA, CORRALES, LOS (VILLA DE GUADALUPE), MAGDALENA, QUEMADA, LA, BELLAVISTA, CARMEN, EL, SAN IGNACIO (OJO DE AGUA), ARANDAS, AGUA HEDIONDA, YERBABUENA,	Rehabilitación de la Infraestructura escolar del nivel básico en el Estado de Jalisco en acuerdo con los Municipios (escuela sana)	COMITÉ ADMINISTRADOR DEL PROGRAMA ESTATAL DE CONTRUCCIÓN DE ESCUELAS (CAPECE)	SANEANDO NUESTRO AMBIENTE (SANA) (MEJORAMIENTO DE LA INFRAESTRUCTURA ESCOLAR)	20,895,400.00	0.00	20,895,400.00	0.00	0.00	0.00	20,895,400.00	70.00	100.00

Los proyectos que se encuentran con avance físico en 0% puede deberse a:

1.- Los recursos se comprometieron poco antes del presente reporte y se encuentran en proceso de inicio de obra.

2.- Se han realizado reprogramaciones de proyecto y/o localidad encontrándose en proceso de ajuste documental.

Región: Norte **Municipio:** HUEJUQUILLA EL ALTO

Localidades Beneficiadas	Nombre de la Obra	Dependencia Ejecutora	Programa de Gobierno	Inversión Anual						Inversión Ejercida Total	Avance	
				Total	Federal	Estatal	Municipal	Privado	Otro		Físico	Financiero
SOLEDAD, LA, TENZOMPA	Tecnificación del sistema de riego ?La Soledad? en el Municipio de Huejuquilla, Jal.(Segunda etapa)	SECRETARÍA DE DESARROLLO RURAL	INFRAESTRUCTURA HIDRÁULICA	300,000.00	0.00	300,000.00	0.00	0.00	0.00	297,640.00	100.00	99.21
TENZOMPA	Compra de ganado bovino para la producción de queso en la Localidad de Tenzompa en el Municipio de Huejuquilla el	SECRETARIA DE DESARROLLO HUMANO	OPCIONES PRODUCTIVAS (CODESOL)	75,000.00	45,000.00	12,750.00	0.00	17,250.00	0.00	75,000.00	0.00	100.00
GRULLO, EL, GUACHINANGO, HOSTOTIPAQUILLO, LIMON, EL, MAGDALENA, MEZQUITIC, ARANDAS, ARENAL, EL, OCOTLAN, SAN CRISTOBAL DE LA BARRANCA, SAN JUAN DE LOS LAGOS, SAN MARTIN HIDALGO, CHIQUILISTLAN, ACATLAN DE JUAREZ, AMECA, TEQUILA, COCULA, IXTLAHUACAN DEL RIO	Equipamiento de 750 huertos familiares en 104 municipios del Estado de Jalisco	SECRETARÍA DE DESARROLLO RURAL	FONDO DE INFRAESTRUCTURA SOCIAL ESTATAL (FISE)	7,815,000.00	0.00	6,252,000.00	0.00	0.00	1,563,000.00	4,535,290.00	0.00	58.03
SOLEDAD, LA	Construccion de aula en jardin de niños Citlali en la Comunidad la Soledad del Municipio de Huejuquilla el Alto (3x1	SECRETARIA DE DESARROLLO HUMANO	3 X 1 PARA MIGRANTES (PROGRAMA ESTATAL DE INFRAESTRUCTURA SOCIAL	298,100.00	0.00	119,240.00	89,430.00	89,430.00	0.00	119,240.00	0.00	40.00
HUEJUQUILLA EL ALTO	Equipamiento de una sala de velacion en la Cabecera municipal del Municipio de Huejuquilla el Alto (3x1 estatal)	SECRETARIA DE DESARROLLO HUMANO	3 X 1 PARA MIGRANTES (PROGRAMA ESTATAL DE INFRAESTRUCTURA SOCIAL	204,030.00	0.00	81,612.00	61,209.00	61,209.00	0.00	81,612.00	0.00	40.00
HUEJUQUILLA EL ALTO	Construcción de la Segunda Etapa en el municipio de Huejuquilla el Alto, Jalisco	SECRETARÍA DE CULTURA	INFRAESTRUCTURA CULTURAL	1,800,000.00	0.00	900,000.00	900,000.00	0.00	0.00	900,000.00	65.00	50.00
MEZQUITIC, SAN JUAN DE LOS LAGOS, SAN MARTIN DE BOLAÑOS, LAGOS DE MORENO, SANTA MARIA DE LOS ANGELES, UNION DE SAN ANTONIO, CHIMALTITAN, SAN DIEGO DE ALEJANDRIA, ENCARNACION DE DIAZ, BOLAÑOS, TEOCALTICHE, COLOTLAN, HUEJUQUILLA	Supervisión del programa regionalización en 16 Municipios. (pago del fallo ante el tribunal de lo administrativo, expediente núm. 64/2002)	SECRETARÍA DE DESARROLLO RURAL	MANTENIMIENTO Y CONSERVACIÓN CARRETERA RURAL	163,865.00	0.00	163,865.00	0.00	0.00	0.00	163,865.00	100.00	100.00
JUNTAS DEL TUITO, LAS (LA PUCHITECA), QUIMIXTO, LIMON, EL, TEHUAMIXTLE (TEHUALMIXTLE), ZICATAN, AGUA CALIENTE, PROVINCIA, FRANCISCO I. MADERO (EL NARANJAL), BRECHA A BARRA DE NAVIDAD, PENSION DE AUTOBUSES GUZMANENSES, SAN PABLO,	Aplicar concreto dosificado en pisos para el mejoramiento de vivienda en 114 municipios del estado (Segunda etapa, Mejora tu Casa 2008)	SECRETARIA DE DESARROLLO HUMANO	MEJORA TU CASA	37,831,400.00	0.00	37,831,400.00	0.00	0.00	0.00	9,457,850.00	0.00	25.00
HOSTOTIPAQUILLO, MEZQUITIC, ARANDAS, OCOTLAN, SAN CRISTOBAL DE LA BARRANCA, SAN JUAN DE LOS LAGOS, AMECA, COCULA, IXTLAHUACAN DEL RIO, TONAYA, TOTOTLAN, ACATIC, ATENGUILLO, AUTLAN DE NAVARRO, AYOTLAN, TOMATLAN, ZAPOPAN, JAMAY,	Rehabilitación y conservación de 285 escuelas del nivel básico en el interior del Estado de Jalisco, dentro del programa Mejores Espacios Educativos.	COMITÉ ADMINISTRADOR DEL PROGRAMA ESTATAL DE CONTRUCCIÓN DE ESCUELAS (CAPECE)	PROGRAMA DE OFERTA COMPLEMENTARIA (peso a peso)	68,839,296.00	0.00	68,839,296.00	0.00	0.00	0.00	68,839,296.00	4.00	100.00
HUEJUQUILLA EL ALTO	Rehabilitación de patio cívico en jardín de niños Josefa Ortiz de Domínguez en el Municipio de Huejuquilla el Alto	SECRETARIA DE DESARROLLO HUMANO	3 X1 PARA MIGRANTES (CODESOL)	32,944.00	8,236.00	8,236.00	8,236.00	8,236.00	0.00	8,236.00	0.00	25.00

Los proyectos que se encuentran con avance físico en 0% puede deberse a:

1.- Los recursos se comprometieron poco antes del presente reporte y se encuentran en proceso de inicio de obra.

2.- Se han realizado reprogramaciones de proyecto y/o localidad encontrándose en proceso de ajuste documental.

Región: Norte **Municipio:** HUEJUQUILLA EL ALTO

Localidades Beneficiadas	Nombre de la Obra	Dependencia Ejecutora	Programa de Gobierno	Inversión Anual						Inversión Ejercida Total	Avance	
				Total	Federal	Estatal	Municipal	Privado	Otro		Físico	Financiero
TENZOMPA	Construcción de aula en centro emesad n 15 en la comunidad de Tezompa en el Municipio de Huejuquilla el Alto (Ampliación	SECRETARIA DE DESARROLLO HUMANO	3 X1 PARA MIGRANTES (CODESOL)	298,104.00	74,526.00	74,526.00	74,526.00	74,526.00	0.00	74,526.00	0.00	25.00
Huejuquilla el Alto	Rehabilitación de pavimento de calles en Huejuquilla el Alto (Fondo Compensatorio 2008)	Secretaria de Planeación	Fortalecimiento Institucional	2,100,000.00		2,000,000.00	100,000.00			2,000,000.00	0	95.24

Los proyectos que se encuentran con avance físico en 0% puede deberse a:

1.- Los recursos se comprometieron poco antes del presente reporte y se encuentran en proceso de inicio de obra.

2.- Se han realizado reprogramaciones de proyecto y/o localidad encontrándose en proceso de ajuste documental.

Región: Norte **Municipio:** MEZQUITIC

Localidades Beneficiadas	Nombre de la Obra	Dependencia Ejecutora	Programa de Gobierno	Inversión Anual						Inversión Ejercida Total	Avance	
				Total	Federal	Estatal	Municipal	Privado	Otro		Físico	Financiero
SAN SEBASTIAN DE TEPONAHUASTLAN	Construcción de Línea de Conducción de Agua Potable en el Municipio de Mezquitic en Zonas Marginadas	SECRETARÍA DE DESARROLLO RURAL	FONDO DE INFRAESTRUCTURA SOCIAL ESTATAL (FISE)	16,786.90	0.00	16,786.90	0.00	0.00	0.00	1,820,000.00	100.00	100.00
TOTUATE, SAN JOSE DEL VALLE, PUERTA DE PERICOS (TLACHICHILCO)	Electrificaciones y Alumbrado publico en Etzatlán, Mezquitic, Tlajomulco de Zuñiga de Zonas Marginadas (con apoyo de	SECRETARÍA DE DESARROLLO RURAL	PROGRAMA NUCLEOS COMUNITARIOS	886,286.00	0.00	886,286.00	0.00	0.00	0.00	722,272.00	11.00	49.00
TOTUATE, SAN IGNACIO (OJO DE AGUA), VILLA MORELOS, DEGOLLADO	Equipamiento de Pozo de Agua en Ahualulco de Mercado, Degollado, Manzanilla de la Paz y Mezquitic (Zonas	SECRETARÍA DE DESARROLLO RURAL	FONDO DE INFRAESTRUCTURA SOCIAL ESTATAL (FISE)	144,592.00	0.00	144,592.00	0.00	0.00	0.00	1,142,420.00	100.00	94.73
MEZQUITIC, SAN MARTIN DE BOLAÑOS, HUEJUCAR, SANTA MARIA DE LOS ANGELES, CHIMALTITAN, BOLAÑOS, COLOTLAN, HUEJUQUILLA EL ALTO, TOTATICHE, VILLA GUERRERO	Consrvación Rutinaria en Tramos Carreteros de la Residencia de Villa Guerrero.	SECRETARÍA DE DESARROLLO URBANO	MANTENIMIENTO Y CONSERVACIÓN DE LA RED CARRETERA ESTATAL	8,036,000.00	0.00	8,181,290.00	0.00	0.00	0.00	23,410,600.00	100.00	98.86
MESA, LA (LA MESA DE TEPIC), COLONIAS, LAS, VIDA ALEGRE, CIENEGA GRANDE (RANCHO GRANDE), JUNTAS DEL TUITO, LAS (LA PUCHITECA), QUIMIXTO, LIMON, EL, TEHUAMIXTLE (TEHUALMIXTLE), ZICATAN, AGUA CALIENTE, PROVINCIA, FRANCISCO I. MADERO (EL NARANJAL),	Mantenimiento y rehabilitación preventivo o correctivo para el temporal de lluvias 2007 en cauces de agua con puentes y caminos.	SECRETARÍA DE DESARROLLO URBANO	MANTENIMIENTO Y CONSERVACIÓN DE CARRETERAS	28,418,100.00	0.00	28,419,800.00	0.00	0.00	0.00	61,041,400.00	100.00	86.40
GUACHINANGO, MEZQUITIC, ARANDAS, ARENAL, EL, OCOTLAN, SAN MARTIN HIDALGO, CHIQUILISTLAN, AMECA, TEQUILA, TLAJOMULCO DE ZUÑIGA, COCULA, IXTLAHUACAN DEL RIO, MEXTICACAN, ZACOALCO DE TORRES, ETZATLAN, TOMATLAN, ZAPOPAN, ZAPOTILTIC, ATOTONILCO EL ALTO, CUQUIO	Reforestación y mantenimiento de plantaciones forestales de restauración ambiental en el Estado	SECRETARÍA DE DESARROLLO RURAL	REFORESTACIÓN	127,917.00	0.00	238,197.00	0.00	0.00	0.00	3,913,750.00	100.00	95.87
BOCAS, LAS	Elaboración de proyecto ejecutivo para la Construcción de Presa de Almacenamiento Aguamilpa en el Municipio de Mezquitic	SECRETARÍA DE DESARROLLO RURAL	PROGRAMAS HIDROAGRÍCOLAS	225,390.00	0.00	225,390.00	0.00	0.00	0.00	548,565.00	100.00	99.84
GONZALEZ, LOS, COYAMEL (EL COYAME), COCUASCO, MONTE DEL FAVOR, EL, ESTANCITA, LA, SAUZ DE LOS MARQUEZ, PUEBLO VIEJO, TIGRE, EL, ATENGO, SAN FELIPE DE HUAR, ZAPOTITLAN DE VADILLO, SAN MIGUEL, CUEVAS, LAS, AMOLES, LOS (BAJIO DE LOS AMOLES),	Suministrar con Cemento a Municipios del interior del Estado para ejecutar obras de piso firme en Viviendas, Equipamiento Urbano Básico Municipal e Infraestructura Deportiva.	SECRETARÍA DE DESARROLLO URBANO	APOYOS CON CEMENTO A MUNICIPIOS	34,528.90	0.00	34,528.90	0.00	0.00	0.00	998,246.00	100.00	99.82
CAQUIXTLE DE ARRIBA, RANCHO VIEJO, CAMICHINES, LORETO DE ARRIBA, ESTANCIA, LA (LA ESTANCIA DE LANDEROS), ENCINOS, LOS, PINTO, EL, BUENAVISTA, MEDIA LUNA (PRESA MEDIA LUNA), SAN ANTONIO JUANACAXTLE, ZAPOTE, EL, MAGUEY, EL, REPARO, EL,	Construcción de 83 empedrados en 39 Municipios de Zonas Mariginadas (FISE).	SECRETARÍA DE DESARROLLO RURAL	FONDO DE INFRAESTRUCTURA SOCIAL ESTATAL (FISE)	18,374,200.00	0.00	11,850,300.00	205,569.00	0.00	6,320,620.00	22,148,700.00	0.00	76.82
LLANO DE BARAJAS, RANCHO VIEJO, ALLENDE (JOSEFINO DE ALLENDE), MOLINO, EL, CAMICHINES, LIMON, EL, LORETO DE ARRIBA, BELLAVISTA, SAN VICENTE, CAÑADA TEZCALTILTI, LA, PINTO, EL, BUENAVISTA, TAPONA, LA, CONSTANCIA, LA, RINCON DE CHILA,	Conformación de la Brigada de Supervisión de Obras del Programa FISE 2007.	SECRETARÍA DE DESARROLLO RURAL	FONDO DE INFRAESTRUCTURA SOCIAL ESTATAL (FISE)	682,958.00	0.00	682,958.00	0.00	0.00	0.00	2,473,390.00	90.00	99.41

Los proyectos que se encuentran con avance físico en 0% puede deberse a:

1.- Los recursos se comprometieron poco antes del presente reporte y se encuentran en proceso de inicio de obra.

2.- Se han realizado reprogramaciones de proyecto y/o localidad encontrándose en proceso de ajuste documental.

Región: Norte **Municipio:** MEZQUITIC

Localidades Beneficiadas	Nombre de la Obra	Dependencia Ejecutora	Programa de Gobierno	Inversión Anual						Inversión Ejercida Total	Avance	
				Total	Federal	Estatal	Municipal	Privado	Otro		Físico	Financiero
HOSTOTIPAQUILLO, MEZQUITIC, ARANDAS, TEQUILA, MEXTICACAN, ACATIC, ATEMAJAC DE BRIZUELA, ATENGUILLO, ATENGUILLO, SAN MARTIN DE BOLAÑOS, GOMEZ FARIAS, ZAPOTLANEJO, CUQUIO, HUEJUCAR, JUANACATLAN, AMACUECA, TEUCHITLAN, CHIMALTITAN, SAN DIEGO	Proporcionar Recursos Complementarios (Capital Semilla) para Fortalecer a Sociedades Cooperativas SIFRA en el Estado de Jalisco.	SECRETARÍA DE DESARROLLO RURAL	SISTEMA DE FINANCIAMIENTO RURAL ALTERNATIVO (SIFRA)	1,500,000.00	0.00	1,500,000.00	0.00	0.00	0.00	7,300,000.00	80.00	100.00
JUNTA DE RIOS, LA	Construcción de Puente Colgante con un claro de 30m en la Localidad de junta de Rios municipio de Mezquitic (FISE)	SECRETARÍA DE DESARROLLO RURAL	FONDO DE INFRAESTRUCTURA SOCIAL ESTATAL (FISE)	350,048.00	0.00	188,488.00	0.00	0.00	161,561.00	376,975.00	100.00	70.00
JOSE MARIA PINO SUAREZ, LABOR DE LA CONCEPCION, LA (LA LABOR), AGOSTADERO, EL, PALOS ALTOS, CEBOLLAS, LAS, TORILES, LOS, ATEQUIZAYAN, HIGUERAS, LAS, EPECHE GRANDE (PENCHE GRANDE), SAN SEBASTIAN DE TEPONAHUASTLAN,	Equipamiento y Rehabilitacion de Panaderias en 12 municipios (PROJAL)	SECRETARÍA DE DESARROLLO RURAL	FONDO DE INFRAESTRUCTURA SOCIAL ESTATAL (FISE)	205,713.00	0.00	16,439.00	0.00	0.00	189,274.00	757,097.00	90.00	100.00
MEZQUITIC	Elaboración de Proyecto Ejecutivo de una Unidad de Conservación y Manejo Sustentable de la Vida Silvestre (UMA) en	SECRETARÍA DE DESARROLLO RURAL	PRODUCCIÓN Y CONSERVACIÓN DE VIDA SILVESTRE	210,000.00	0.00	210,000.00	0.00	0.00	0.00	202,000.00	100.00	96.19
MEZQUITIC	Construcción a base de concreto hidráulico en calle Gpe. Victoria en la cabecera municipal de Mezquitic (Ampliación 3X1	SECRETARIA DE DESARROLLO HUMANO	3 X1 PARA MIGRANTES (CODESOL)	1,081,280.00	270,319.00	270,319.00	270,319.00	270,319.00	0.00	1,081,280.00	100.00	100.00
SAN MIGUEL (SAN MIGUEL HUAIXTITA), SANTA CATARINA, OCOTA DE LA SIERRA	Ampliacion de Linea de Distribucion Electrica en las localidades de San Miguel, Ocota de la Sierra, y Santa Catarina en el municipio de Mezquitic. (Ampliacion Comunidades Indigenas).	SECRETARIA DE DESARROLLO HUMANO	DESARROLLO DE PUEBLOS INDIGENAS (RAMO 20 DESARROLLO SOCIAL)	1,167,070.00	574,914.00	473,729.00	118,432.00	0.00	0.00	1,167,070.00	100.00	100.00
MEZQUITIC	Construcción de pavimento a base de concreto hidraúlico en calle Melchor Ocampo Sur en el municipio de Mezquitic	SECRETARIA DE DESARROLLO HUMANO	3 X1 PARA MIGRANTES (CODESOL)	568,868.00	142,217.00	142,217.00	142,217.00	142,217.00	0.00	568,868.00	100.00	100.00
LOBOS DE HUASTITA, LOS (LOS LOBOS)	Introducción de agua de nacimiento en la comunidad de los Lobos en el municipio de Mezquitic (Ampliación 3x1 BID)	SECRETARIA DE DESARROLLO HUMANO	3 X1 PARA MIGRANTES (CODESOL)	437,788.00	109,447.00	109,447.00	109,447.00	109,447.00	0.00	350,230.00	80.00	80.00
MEZQUITIC, BOLAÑOS, HUEJUQUILLA EL ALTO	Construcción del tramo Carretero: Bolaños-Huejuquilla el Alto, sub tramos, km. 10+700 al 136+500	SECRETARÍA DE DESARROLLO URBANO	AMPLIACIÓN Y CONSTRUCCIÓN DE TRAMOS CARRETEROS	30,469,000.00	0.00	32,000,000.00	0.00	0.00	0.00	21,820,200.00	60.00	68.19
MAGDALENA, NEVADO DE COLIMA, TERREROS, LOS, ZAPOPAN, TAMBOR, EL, CIUDAD GUZMAN, TALPA DE ALLENDE, CERRO PRIETO, GUADALAJARA, JUANACATLAN, TECALITLAN, CERRO AGUA FRIA, BUFA, LA, OLOLTICO, EL, CINCO, EL, SAN IGNACIO CERRO GORDO, PEÑITAS,	Integración y equipamiento de brigadas de prevención y combate de incendios forestales.	SECRETARÍA DE DESARROLLO RURAL	PROTECCIÓN Y PRESERVACIÓN DEL MEDIO AMBIENTE	6,804,410.00	0.00	7,052,410.00	0.00	0.00	0.00	6,732,760.00	100.00	95.47
MEZQUITIC, HUEJUCAR, SANTA MARIA DE LOS ANGELES, BOLAÑOS, COLOTLAN, HUEJUQUILLA EL ALTO, TOTATICHE, VILLA	Conservación de 348.4 kms, de la Red Carrtera Estatal comprendida en tramos carreteros de la Residencia de Villa	SECRETARÍA DE DESARROLLO URBANO	MANTENIMIENTO Y CONSERVACIÓN DE LA RED CARRETERA ESTATAL	15,849,200.00	0.00	15,989,400.00	0.00	0.00	0.00	13,554,700.00	90.00	84.77

Los proyectos que se encuentran con avance físico en 0% puede deberse a:

1.- Los recursos se comprometieron poco antes del presente reporte y se encuentran en proceso de inicio de obra.

2.- Se han realizado reprogramaciones de proyecto y/o localidad encontrándose en proceso de ajuste documental.

Región: Norte **Municipio:** MEZQUITIC

Localidades Beneficiadas	Nombre de la Obra	Dependencia Ejecutora	Programa de Gobierno	Inversión Anual						Inversión Ejercida Total	Avance	
				Total	Federal	Estatal	Municipal	Privado	Otro		Físico	Financiero
MEZQUITIC, COCULA, TONAYA, DEGOLLADO, CHAPALA, VILLA PURIFICACION, TAPALPA, CUAUTITLAN, PONCITLAN, TIZAPAN EL ALTO, JOCOTEPEC, COLOTLAN, HUEJUQUILLA EL ALTO, HUERTA, LA	Adquisición de terreno y Urbanización de 1400 "LOTES CON SERVICIOS" para la realización de Vivienda Unifamiliar	SECRETARÍA DE DESARROLLO URBANO	ACCIONES DE VIVIENDA EN EL ESTADO DE JALISCO	21,000,000.00	0.00	10,500,000.00	4,200,000.00	6,300,000.00	0.00	10,500,000.00	0.00	50.00
MEZQUITIC, AMECA, TLAJOMULCO DE ZUÑIGA, COCULA, AUTLAN DE NAVARRO, ZAPOTILTIC, ZAPOTLAN DEL REY, ATOTONILCO EL ALTO, SAN JULIAN, CIUDAD GUZMAN, ZAPOPAN, SAN MIGUEL EL ALTO, TEUCHITLAN, TONILA, UNION DE SAN ANTONIO, CHIMALTITAN,	Realizar 4599 Rehabilitaciones, ampliaciones con una recamara y Mejoramientos de vivienda en el interior del estado	SECRETARÍA DE DESARROLLO URBANO	ACCIONES DE VIVIENDA EN EL ESTADO DE JALISCO	69,493,000.00	24,255,500.00	24,775,400.00	14,623,400.00	5,838,650.00	0.00	24,775,400.00	0.00	35.65
MESA, LA (LA MESA DE TEPIC), COLONIAS, LAS, VIDA ALEGRE, CIENEGA GRANDE (RANCHO GRANDE), JUNTAS DEL TUITO, LAS (LA PUCHITECA), QUIMIXTO, LIMON, EL, TEHUAMIXTLE (TEHUALMIXTLE), ZICATAN, AGUA CALIENTE, PROVINCIA, FRANCISCO I. MADERO (EL NARANJAL),	Renovación de mobiliario y equipo de escuelas de nivel básico en el estado de Jalisco (RENE)	COMITÉ ADMINISTRADOR DEL PROGRAMA ESTATAL DE CONTRUCCIÓN DE ESCUELAS (CAPECE)	RENOVEMOS NUESTRA ESCUELA-RENOVACIÓN DE MOBILIARIO Y EQUIPO (RENE)	50,000,000.00	0.00	50,000,000.00	0.00	0.00	0.00	50,000,000.00	50.00	100.00
MEZQUITIC	Construcción de la primera etapa del Centro Eco turístico y deportivo Temoaya en el municipio de Mezquitic (FONDEREG	SECRETARÍA DE PLANEACIÓN	FONDO COMPLEMENTARIO PARA EL DESARROLLO REGIONAL (FONDEREG)	2,500,000.00	0.00	2,000,000.00	500,000.00	0.00	0.00	1,500,000.00	80.00	60.00
MEZQUITIC	Conservación del camino Mezquitic - Monte Escobedo entre el cadenamiento 10+000 al 31+000 en el municipio de Mezquitic	SECRETARÍA DE PLANEACIÓN	FONDO COMPLEMENTARIO PARA EL DESARROLLO REGIONAL (FONDEREG)	3,000,000.00	0.00	2,400,000.00	600,000.00	0.00	0.00	3,000,000.00	100.00	100.00
MEZQUITIC	Construcción de albergue indígena Huichol en el municipio de Mezquitic (FONDEREG 2008)	SECRETARÍA DE PLANEACIÓN	FONDO COMPLEMENTARIO PARA EL DESARROLLO REGIONAL (FONDEREG)	3,700,000.00	0.00	2,960,000.00	740,000.00	0.00	0.00	2,220,000.00	95.00	60.00
GRULLO, EL, MAGDALENA, MEZQUITIC, ARANDAS, OCOTLAN, SAN CRISTOBAL DE LA BARRANCA, SAN JUAN DE LOS LAGOS, CHIQUILISTLAN, ACATLAN DE JUAREZ, AMECA, TEQUILA, TLAJOMULCO DE ZUÑIGA, IXTLAHUACAN DEL RIO, MEXTICACAN, ANTONIO ESCOBEDO,	Mantenimiento, conservación y Rehabilitación de Caminos Rurales en 82 Municipios del Estado	SECRETARÍA DE DESARROLLO RURAL	MANTENIMIENTO Y CONSERVACIÓN CARRETERA RURAL	11,000,000.00	0.00	11,000,000.00	0.00	0.00	0.00	10,689,600.00	75.75	97.18
MEZQUITIC, ARANDAS, SAN JUAN DE LOS LAGOS, ACATIC, AYOTLAN, LAGOS DE MORENO, UNION DE SAN ANTONIO, JALOSTOTITLAN, TEPATITLAN DE MORELOS, JESUS MARIA, VALLE DE GUADALUPE	Obras complementarias para el mejoramiento de La Red Carretera en la Residencia de San Miguel.	SECRETARÍA DE DESARROLLO URBANO	MANTENIMIENTO Y CONSERVACIÓN DE LA RED CARRETERA ESTATAL	8,532,890.00	0.00	8,555,600.00	0.00	0.00	0.00	4,469,060.00	75.00	52.24
HUEJUCAR, BOLAÑOS, HUEJUQUILLA EL ALTO, VILLA GUERRERO	Obras complementarias para el mejoramiento de la Red Carretera en la Residencia de Villa Guerrero.	SECRETARÍA DE DESARROLLO URBANO	MANTENIMIENTO Y CONSERVACIÓN DE LA RED CARRETERA ESTATAL	7,777,180.00	0.00	7,777,210.00	0.00	0.00	0.00	4,527,170.00	72.00	58.21
MEZQUITIC	Construcción del centro de salud de dos núcleos básicos en el municipio de Mezquitic (FONDEREG 2008)	SECRETARÍA DE PLANEACIÓN	FONDO COMPLEMENTARIO PARA EL DESARROLLO REGIONAL (FONDEREG)	3,500,000.00	0.00	2,800,000.00	700,000.00	0.00	0.00	2,100,000.00	95.00	60.00
MEZQUITIC	Construcción de pavimento con adoquín en 2 calles de la cabecera Municipal de Mezquitic.(3x1 estatal)	SECRETARIA DE DESARROLLO HUMANO	3 X 1 PARA MIGRANTES (PROGRAMA ESTATAL DE INFRAESTRUCTURA SOCIAL	926,280.00	0.00	370,512.00	277,884.00	277,884.00	0.00	926,280.00	100.00	100.00

Los proyectos que se encuentran con avance físico en 0% puede deberse a:

1.- Los recursos se comprometieron poco antes del presente reporte y se encuentran en proceso de inicio de obra.

2.- Se han realizado reprogramaciones de proyecto y/o localidad encontrándose en proceso de ajuste documental.

Región: Norte **Municipio:** MEZQUITIC

Localidades Beneficiadas	Nombre de la Obra	Dependencia Ejecutora	Programa de Gobierno	Inversión Anual						Inversión Ejercida Total	Avance	
				Total	Federal	Estatal	Municipal	Privado	Otro		Físico	Financiero
MEZQUITIC	Pavimentacion de concreto hidraulico en calle Reforma de la Cabecera Municipal de Mezquitic. (3x1 Estatal)	SECRETARIA DE DESARROLLO HUMANO	3 X 1 PARA MIGRANTES (PROGRAMA ESTATAL DE INFRAESTRUCTURA SOCIAL	1,006,150.00	0.00	402,459.00	301,844.00	301,845.00	0.00	1,006,150.00	100.00	100.00
MEZQUITIC	Remodelación del Atrio en el Templo San Juan Bautista en la cabecera municipal de Mezquitic (3x1 estatal)	SECRETARIA DE DESARROLLO HUMANO	3 X 1 PARA MIGRANTES (PROGRAMA ESTATAL DE INFRAESTRUCTURA SOCIAL	1,000,000.00	0.00	400,000.00	300,000.00	300,000.00	0.00	1,000,000.00	100.00	100.00
GUACHINANGO, LIMON, EL, MAGDALENA, MEZQUITIC, ARANDAS, ARENAL, EL, SAN CRISTOBAL DE LA BARRANCA, SAN JUAN DE LOS LAGOS, CHIQUILISTLAN, ACATLAN DE JUAREZ, AMECA, TEQUILA, TONAYA, DEGOLLADO, ETZATLAN, ACATIC, ATEMAJAC DE BRIZUELA, ATENGO,	Suministro de cemento para la construcción de obras de drenaje mediante el programa de Mano de Obra Campesina en 75 Municipios	SECRETARÍA DE DESARROLLO RURAL	APOYOS CON CEMENTO A MUNICIPIOS	8,000,000.00	0.00	4,000,000.00	0.00	0.00	4,000,000.00	3,997,750.00	87.00	49.97
SAN LUISITO, TECOLOTE, LIMON, EL, SAN LUIS, BELLAVISTA	Construcción de línea de conducción y red de distribución en las localidades de San Luisito, San Luis, Tecolote, Bellavista, Nuevo Progreso y El Limón, municipio de Mezquitic,jalisco	COMISIÓN ESTATAL DEL AGUA DE JALISCO (CEA)	PROGRAMA PARA LA SOSTENIBILIDAD DE LOS SERVICIOS DE AGUA POTABLE, ALCANTARILLADO Y SANEAMIENTO EN ZONAS RURALES (PROSSAPYS)	1,734,160.00	867,080.00	520,248.00	346,832.00	0.00	0.00	1,132,300.00	100.00	65.29
SAN SEBASTIAN DE TEPONAHUASTLAN	Restauración en el Templo de San Sebastián Teponahuaxtlán (wixaricas) en el Municipio de Mezquitic, Jalisco	SECRETARÍA DE CULTURA	CONSERVACIÓN, RESTAURACIÓN Y REHABILITACIÓN DE	1,000,000.00	0.00	500,000.00	500,000.00	0.00	0.00	500,000.00	10.00	50.00
MEZQUITIC, TOMATLAN, ZAPOPAN, ATOTONILCO EL ALTO, SAN MARTIN DE BOLAÑOS, ZAPOTLANEJO, CUQUIO, HUEJUCAR, OJUELOS DE JALISCO, SANTA MARIA DE LOS ANGELES, CHIMALTITAN, TAPALPA, TUXPAN, ENCARNACION DE DIAZ, BOLAÑOS, TEPATITLAN DE	Apoyo para el mantenimiento e inventario de plantaciones forestales comerciales y ensayos en varios municipios de Jalilsco (FIPRODEFO)	SECRETARÍA DE DESARROLLO RURAL	FIDEICOMISO PARA LA ADMINISTRACIÓN DEL PROGRAMA DE DESARROLLO FORESTAL DE JALISCO (FIPRODEFO)	4,255,110.00	0.00	3,500,000.00	0.00	755,113.00	0.00	4,254,110.00	82.00	99.98
SAN SEBASTIAN DE TEPONAHUASTLAN	Construcción de red de alcantarillado sanitario en Mezquitic (Microrregiones)	SECRETARIA DE DESARROLLO HUMANO	MICROREGIONES (CODESOL)	2,146,210.00	983,870.00	500,432.00	661,906.00	0.00	0.00	2,146,210.00	65.00	100.00
SAN SEBASTIAN DE TEPONAHUASTLAN	Construcción de línea de conducción de agua potable (segunda etapa) en Mezquitic (Microrregiones)	SECRETARIA DE DESARROLLO HUMANO	MICROREGIONES (CODESOL)	1,520,050.00	802,587.00	413,454.00	304,010.00	0.00	0.00	1,520,050.00	65.00	100.00
ACATITA	Construcción de línea de conducción de agua potable a la localidad de Acatita en el Municipio de Mezquitic (microregiones)	SECRETARIA DE DESARROLLO HUMANO	MICROREGIONES (CODESOL)	1,101,150.00	581,408.00	299,513.00	220,231.00	0.00	0.00	1,101,150.00	85.00	100.00
MEZQUITIC, HUEJUQUILLA EL ALTO	Elaboración del Estudio de daños y afectaciones ambientales, del Proyecto Denominado Ampliación y Modernizacion del Tramo Carretero Mezquitic - Huejuquilla del Km 89+580	SECRETARÍA DE DESARROLLO URBANO	VIALIDADES	422,855.00	0.00	422,855.00	0.00	0.00	0.00	422,855.00	100.00	100.00
SAN ANDRES COHAMIATA, TUXPAN DE BOLAÑOS	Rehabilitación de Imagen Urbana en los Centros Históricos y equipamiento de infraestructura en los municipios que	SECRETARÍA DE DESARROLLO RURAL	PROYECTOS ESTRATÉGICOS	30,000,000.00	0.00	30,000,000.00	0.00	0.00	0.00	4,746,010.00	0.00	15.82

Los proyectos que se encuentran con avance físico en 0% puede deberse a:

1.- Los recursos se comprometieron poco antes del presente reporte y se encuentran en proceso de inicio de obra.

2.- Se han realizado reprogramaciones de proyecto y/o localidad encontrándose en proceso de ajuste documental.

Región: Norte **Municipio:** MEZQUITIC

Localidades Beneficiadas	Nombre de la Obra	Dependencia Ejecutora	Programa de Gobierno	Inversión Anual						Inversión Ejercida Total	Avance	
				Total	Federal	Estatal	Municipal	Privado	Otro		Físico	Financiero
GUACHINANGO, HOSTOTIPAQUILLO, MEZQUITIC, ARANDAS, SAN CRISTOBAL DE LA BARRANCA, CHIQUILISTLAN, AMECA, TEQUILA, TLAJOMULCO DE ZUÑIGA, COCULA, ETZATLAN, ATEMAJAC DE BRIZUELA, ATENGO, ATENGUILLO, AUTLAN DE NAVARRO, ZAPOPAN, ZAPOTILTIC,	Apoyos económicos a productores forestales para realizar activiades de protección y fomento de los recursos forestales en el Estado de Jalisco (PROARBOL)	SECRETARÍA DE DESARROLLO RURAL	FIDEICOMISO DE DESARROLLO FORESTAL (FIDEFOR)	9,000,000.00	0.00	9,000,000.00	0.00	0.00	0.00	9,000,000.00	100.00	100.00
MORTERO, EL	Construcción de huellas de rodamiento en ingreso a la localidad El Mortero en el muncipio de Mezquitic (PET)	SECRETARIA DE DESARROLLO HUMANO	EMPLEO TEMPORAL (CODESOL)	379,631.00	292,316.00	87,315.00	0.00	0.00	0.00	379,631.00	50.00	100.00
SANTA GERTRUDIS	Construcción de línea y red de distribución eléctrica en la localidad de Santa Gertrudis en Mezquitic (Comunidades Indígenas)	SECRETARIA DE DESARROLLO HUMANO	DESARROLLO DE PUEBLOS INDIGENAS (RAMO 20 DESARROLLO SOCIAL)	8,793,860.00	4,396,930.00	3,517,540.00	879,386.00	0.00	0.00	3,517,540.00	0.00	40.00
JUNTAS DEL TUITO, LAS (LA PUCHITECA), QUIMIXTO, LIMON, EL, AGUA CALIENTE, PROVINCIA, SAN PABLO, SANTA TERESA, TATEPOSCO (SAN JOSE DE TATEPOSCO), AGUA GORDA, LAJAS, LAS, LLANITOS, LOS (TEPEJILOTE), LAGUNILLAS DE MACOACA (LAGUNILLAS), CHANGAVILAN,	Dotar con sistemas de almacenamiento de agua para el equipamiento de viviendas de 80 municipios del estado (Tercera etapa, Mejora tu casa 2008)	SECRETARIA DE DESARROLLO HUMANO	MEJORA TU CASA	21,863,000.00	0.00	21,863,000.00	0.00	0.00	0.00	21,863,000.00	0.00	100.00
GRULLO, EL, LIMON, EL, MAGDALENA, QUEMADA, LA, ARANDAS, ARENAL, EL, SAN CRISTOBAL DE LA BARRANCA, SAN MARTIN HIDALGO, CUISILLOS, TEOCALTITAN, GONZALEZ, LOS, CHIQUILISTLAN, ACATLAN DE JUAREZ, CAMICHINES, LOS, INGENIOS, LOS,	Suministrar con Cemento a 110 Municipios del interior del Estado para ejecutar obras de Equipamiento Urbano Básico Municipal e Infraestructura Deportiva.	SECRETARÍA DE DESARROLLO URBANO	APOYOS CON CEMENTO A MUNICIPIOS	9,999,960.00	0.00	9,999,960.00	0.00	0.00	0.00	5,623,070.00	56.00	56.23
GUACHINANGO, MEZQUITIC, ARANDAS, ARENAL, EL, SAN CRISTOBAL DE LA BARRANCA, CHIQUILISTLAN, TLAJOMULCO DE ZUÑIGA, IXTLAHUACAN DEL RIO, TONAYA, ETZATLAN, ATEMAJAC DE BRIZUELA, ATENGO, ATENGUILLO, TOMATLAN, ZAPOPAN, GOMEZ FARIAS,	Reforestación y mantenimiento de plantaciones forestales de restauración ambiental en el Estado	SECRETARÍA DE DESARROLLO RURAL	REFORESTACIÓN	1,757,310.00	0.00	1,757,310.00	0.00	0.00	0.00	1,528,110.00	100.00	86.96
MEZQUITIC, TLAQUEPAQUE, SAN MARTIN DE BOLAÑOS, HUEJUCAR, OJUELOS DE JALISCO, SANTA MARIA DE LOS ANGELES, UNION DE SAN ANTONIO, CHIMALTITAN, GUADALAJARA, ENCARNACION DE DIAZ, BOLAÑOS, COLOTLAN, HUEJUQUILLA EL ALTO, VILLA GUERRERO	Proporcionar Apoyos Productores Agropecuarios para la Rehabilitación de sus Superficies de Cultivo y la Construcción de Infraestructura para la Conservación de Agua en 12 (DOCE) Municipios del Estado.	SECRETARÍA DE DESARROLLO RURAL	APOYOS A LA RENTABILIDAD AGROPECUARIA	55,547,700.00	22,872,600.00	9,802,540.00	0.00	0.00	0.00	32,675,100.00	100.00	100.00
MEZQUITIC	Construcción del Museo Wirarika en Mezquitic	SECRETARÍA DE CULTURA	INFRAESTRUCTURA CULTURAL	2,137,500.00	0.00	1,337,500.00	800,000.00	0.00	0.00	1,337,500.00	20.00	62.57
VENADO, EL	Construcción de línea y red de distribución eléctrica en la localidad El Venado en Mezquitic (Comunidades Indígenas)	SECRETARIA DE DESARROLLO HUMANO	DESARROLLO DE PUEBLOS INDIGENAS (RAMO 20 DESARROLLO SOCIAL)	5,326,150.00	2,663,070.00	2,130,460.00	532,615.00	0.00	0.00	2,130,460.00	0.00	40.00
POPOTITA	Construcción de línea y red de distribución eléctrica en la localidad de Popotita en Mezquitic (Comunidades Indígenas)	SECRETARIA DE DESARROLLO HUMANO	DESARROLLO DE PUEBLOS INDIGENAS (RAMO 20 DESARROLLO SOCIAL)	2,914,040.00	1,457,020.00	1,165,620.00	291,404.00	0.00	0.00	1,165,620.00	0.00	40.00

Los proyectos que se encuentran con avance físico en 0% puede deberse a:

1.- Los recursos se comprometieron poco antes del presente reporte y se encuentran en proceso de inicio de obra.

2.- Se han realizado reprogramaciones de proyecto y/o localidad encontrándose en proceso de ajuste documental.

Región: Norte **Municipio:** MEZQUITIC

Localidades Beneficiadas	Nombre de la Obra	Dependencia Ejecutora	Programa de Gobierno	Inversión Anual						Inversión Ejercida Total	Avance	
				Total	Federal	Estatal	Municipal	Privado	Otro		Físico	Financiero
SAN ANDRES COHAMIATA	Ampliación de la Tv. Secundaria Xicotencatl en la localidad San Andrés Cohamiata, municipio de Mezquitic, con un espacio	COMITÉ ADMINISTRADOR DEL PROGRAMA ESTATAL DE CONTRUCCIÓN DE ESCUELAS	CONSTRUCCIÓN DE LA INFRAESTRUCTURA BÁSICA (CONIBA)	410,153.00	0.00	410,153.00	0.00	0.00	0.00	410,153.00	100.00	100.00
MEZQUITIC, DEPOSITOS, LOS, MEXTICACAN, ESTIPAC, EMILIANO ZAPATA, AGOSTADERO, EL, TECALITLAN,	Equipamiento de 9 Talleres para la Elaboración de Dulces, en 9 municipios del Estado. (PROJAL)	SECRETARÍA DE DESARROLLO RURAL	PROYECTOS PRODUCTIVOS JALISCO (PROJAL)	463,874.00	0.00	347,902.00	0.00	0.00	115,972.00	463,874.00	25.00	100.00
GRULLO, EL, MEZQUITIC, PINTITAS, LAS, ACATLAN DE JUAREZ, VISTA HERMOSA (SANTA CRUZ DEL CORTIJO), CRUCERO DE SANTA MARIA, EL, SAUCILLO, EL, AMACUECA, ALTAVISTA DE RAMOS, GARITA, LA, VALLE DE JUAREZ, JIQUILPAN, VILLA PURIFICACION, PUENTECILLAS,	Construcción, rehabilitación y equipamiento de 21 panaderías en 20 municipios de Jalisco. (PROJAL)	SECRETARÍA DE DESARROLLO RURAL	PROYECTOS PRODUCTIVOS JALISCO (PROJAL)	1,028,630.00	0.00	771,463.00	0.00	0.00	257,165.00	1,028,630.00	25.00	100.00
QUIMIXTO, SAN PABLO, SANTA ROSA DE LIMA, GUACA, LA, LLANITOS, LOS (TEPEJILOTE), LAGUNILLAS DE MACOACA (LAGUNILLAS), CHANGAVILAN, LOMA, LA, ENCINOS, LOS, GRULLO, EL, GUACHINANGO, HOSTOTIPAQUILLO, CIENEGA GRANDE, SANTA INES, SOLEDAD,	Dotar con paquetes sanitarios para el equipamiento de viviendas marginadas en 102 Municipios del Estado (Mejora tu Casa 2008)	SECRETARIA DE DESARROLLO HUMANO	MEJORA TU CASA	70,002,400.00	0.00	70,002,400.00	0.00	0.00	0.00	70,002,400.00	0.00	100.00
MEZQUITIC, CARMEN, EL, BARRANCA DE OTATES, COCULA, TONAYA, ZAPOTE, EL, COLONIA CERRO DEL CUATRO, SAN JULIAN, SAYULA, USMAJAC, BARCA, LA, ZANCUDO, EL, SANTA MARIA DE LOS ANGELES, TEPONAHUASCO, TAMAZULA DE GORDIANO	Rehabilitación y Equipamiento de 18 Talleres de Artesanias en 14 municipios del Estado. (PROJAL)	SECRETARÍA DE DESARROLLO RURAL	PROYECTOS PRODUCTIVOS JALISCO (PROJAL)	946,251.00	0.00	709,683.00	0.00	0.00	236,568.00	946,251.00	25.00	100.00
GRULLO, EL, HOSTOTIPAQUILLO, LIMON, EL, MAGDALENA, MEZQUITIC, ARANDAS, ARENAL, EL, SAN CRISTOBAL DE LA BARRANCA, SAN JUAN DE LOS LAGOS, SAN MARTIN HIDALGO, CHIQUILISTLAN, ACATLAN DE JUAREZ, AMECA, TEQUILA, TLAJOMULCO DE ZUÑIGA, COCULA,	Proporcionar Recursos Complementarios (Capital Semilla) para Fortalecer a Sociedades Cooperativas SIFRA en el Estado de Jalisco.	SECRETARÍA DE DESARROLLO RURAL	SISTEMA DE FINANCIAMIENTO RURAL ALTERNATIVO (SIFRA)	14,238,700.00	0.00	14,238,700.00	0.00	0.00	0.00	14,238,700.00	96.71	100.00
SAN MIGUEL (SAN MIGUEL HUAIXTITA), SAN ANTONIO DE RIVAS, SAN JOSE DE LAS FLORES (GALLINAS DE ARRIBA), ACATIC, UNION DE TULA, MATANCILLAS (SAN ISIDRO MATANCILLAS), SALVADOR, EL, LAGOS DE MORENO, BOLAÑOS, CABEZON, EL	Equipamiento general para diez escuelas de Educación Media Superior a Distancia (EMSaD)	COMITÉ ADMINISTRADOR DEL PROGRAMA ESTATAL DE CONTRUCCIÓN DE ESCUELAS (CAPECE)	PROGRAMA DE CONSTRUCCIÓN DE ESCUELAS DE NIVEL MEDIO SUPERIOR, SUPEROR Y TECNOLOGICO (PROMEDISSTE)	8,000,000.00	0.00	8,000,000.00	0.00	0.00	0.00	8,000,000.00	37.00	100.00
QUIMIXTO, LAGUNILLAS DE MACOACA (LAGUNILLAS), GRULLO, EL, GUACHINANGO, SOLEDAD, LA, CORRALES, LOS (VILLA DE GUADALUPE), MAGDALENA, QUEMADA, LA, BELLAVISTA, CARMEN, EL, SAN IGNACIO (OJO DE AGUA), ARANDAS, AGUA HEDIONDA, YERBABUENA,	Rehabilitación de la Infraestructura escolar del nivel básico en el Estado de Jalisco en acuerdo con los Municipios (escuela sana)	COMITÉ ADMINISTRADOR DEL PROGRAMA ESTATAL DE CONTRUCCIÓN DE ESCUELAS (CAPECE)	SANEANDO NUESTRO AMBIENTE (SANA) (MEJORAMIENTO DE LA INFRAESTRUCTURA ESCOLAR)	20,895,400.00	0.00	20,895,400.00	0.00	0.00	0.00	20,895,400.00	70.00	100.00
LIMON, EL, VALLE DE LA MISERICORDIA, EL, CAMPO ACOSTA, TLAJOMULCO DE ZUÑIGA, COCULA, ROSA DE CASTILLA, LA, TLAQUEPAQUE, TONAYA, TOTOTLAN, ETZATLAN, SAN RAFAEL, ZAPOPAN, SANTA CATARINA, GUADALAJARA, SAN MIGUEL DE LA PAZ, PURISIMA, LA, CAPILLA DE	Rehabilitación de planteles educativos de los niveles jardín de niños, primarias, secundarias y telesecundarias en el Estado de Jalisco en acuerdo con los Municipios (escuela sana)	COMITÉ ADMINISTRADOR DEL PROGRAMA ESTATAL DE CONTRUCCIÓN DE ESCUELAS (CAPECE)	SANEANDO NUESTRO AMBIENTE (SANA) (MEJORAMIENTO DE LA INFRAESTRUCTURA ESCOLAR)	17,768,400.00	0.00	17,768,400.00	0.00	0.00	0.00	17,768,400.00	88.00	100.00

Los proyectos que se encuentran con avance físico en 0% puede deberse a:

1.- Los recursos se comprometieron poco antes del presente reporte y se encuentran en proceso de inicio de obra.

2.- Se han realizado reprogramaciones de proyecto y/o localidad encontrándose en proceso de ajuste documental.

Región: Norte **Municipio:** MEZQUITIC

Localidades Beneficiadas	Nombre de la Obra	Dependencia Ejecutora	Programa de Gobierno	Inversión Anual						Inversión Ejercida Total	Avance	
				Total	Federal	Estatal	Municipal	Privado	Otro		Físico	Financiero
NUEVA COLONIA	Construcción de línea y red de distribución eléctrica en la localidad de Nueva Colonia en Mezquitic (Comunidades Indígenas)	SECRETARIA DE DESARROLLO HUMANO	DESARROLLO DE PUEBLOS INDIGENAS (RAMO 20 DESARROLLO SOCIAL)	7,960,950.00	3,980,470.00	3,184,380.00	796,095.00	0.00	0.00	3,184,380.00	0.00	40.00
MEZQUITIC	Pavimentación de la calle Ramón Corona en la cabecera municipal de Mezquitic (3x1 Codesol)	SECRETARIA DE DESARROLLO HUMANO	3 X1 PARA MIGRANTES (CODESOL)	1,355,390.00	338,845.00	338,845.00	338,848.00	338,848.00	0.00	1,355,390.00	100.00	100.00
MEZQUITIC	Pavimentación con concreto hidráulico de la calle Ignacio Allende en la cabecera municipal de Mezquitic (3x1 Codesol)	SECRETARIA DE DESARROLLO HUMANO	3 X1 PARA MIGRANTES (CODESOL)	1,165,810.00	291,451.00	291,451.00	291,452.00	291,453.00	0.00	1,165,810.00	91.00	100.00
MEZQUITIC	Pavimentación de concreto hidraúlico en la calle Reforma segunda etapa en el municipio de Mezquitic (3x1 CODESOL)	SECRETARIA DE DESARROLLO HUMANO	3 X1 PARA MIGRANTES (CODESOL)	1,241,270.00	310,316.00	310,316.00	310,319.00	310,319.00	0.00	1,241,270.00	48.00	100.00
MEZQUITIC	Pavimentación de concreto hidraúlico en la calle Melchor Ocampo Norte en el municipio de Mezquitic (3x1 CODESOL)	SECRETARIA DE DESARROLLO HUMANO	3 X1 PARA MIGRANTES (CODESOL)	1,059,390.00	264,847.00	264,847.00	264,848.00	264,850.00	0.00	1,059,390.00	48.00	100.00
MEZQUITIC	Construcción de pavimento con adoquin concreto en la calle Fray Pedro de Gante en el municipio de Mezquitic (3x1	SECRETARIA DE DESARROLLO HUMANO	3 X1 PARA MIGRANTES (CODESOL)	555,092.00	138,773.00	138,773.00	138,773.00	138,773.00	0.00	555,092.00	77.00	100.00
POTRERO DE NAVARRETE	Rehabilitación de la Unidad Deportiva en la localidad de Potrero de Navarrete en el municipio de Mezquitic (3x1 CODESOL)	SECRETARIA DE DESARROLLO HUMANO	3 X1 PARA MIGRANTES (CODESOL)	342,078.00	85,519.00	85,519.00	85,520.00	85,520.00	0.00	342,078.00	32.00	100.00
BOCAS, LAS	Construcción de cerco perimetral, andadores y área de descanso en el panteón Las Bocas en la localidad de Las Bocas en el municipio de Mezquitic (3x1 CODESOL)	SECRETARIA DE DESARROLLO HUMANO	3 X1 PARA MIGRANTES (CODESOL)	399,788.00	99,947.00	99,947.00	99,947.00	99,947.00	0.00	399,788.00	33.00	100.00
AMOLES, LOS (BAJIO DE LOS AMOLES)	Construcción de cancha de usos múltiples en la localidad de los Amoles en el municipio de Mezquitic (3x1 CODESOL)	SECRETARIA DE DESARROLLO HUMANO	3 X1 PARA MIGRANTES (CODESOL)	744,404.00	186,101.00	186,101.00	186,101.00	186,101.00	0.00	744,404.00	90.00	100.00
GRULLO, EL, GUACHINANGO, HOSTOTIPAQUILLO, LIMON, EL, MAGDALENA, MEZQUITIC, ARANDAS, ARENAL, EL, OCOTLAN, SAN CRISTOBAL DE LA BARRANCA, SAN JUAN DE LOS LAGOS, SAN MARTIN HIDALGO, CHIQUILISTLAN, ACATLAN DE JUAREZ, AMECA, TEQUILA, COCULA, IXTLAHUACAN DEL RIO	Equipamiento de 750 huertos familiares en 104 municipios del Estado de Jalisco	SECRETARÍA DE DESARROLLO RURAL	FONDO DE INFRAESTRUCTURA SOCIAL ESTATAL (FISE)	7,815,000.00	0.00	6,252,000.00	0.00	0.00	1,563,000.00	4,535,290.00	0.00	58.03
MEZQUITIC	Electrificacion en la comunidad de Santa Clara en el Municipio de Mezquitic (3x1 estatal)	SECRETARIA DE DESARROLLO HUMANO	3 X 1 PARA MIGRANTES (PROGRAMA ESTATAL DE INFRAESTRUCTURA SOCIAL	595,900.00	0.00	238,360.00	178,770.00	178,770.00	0.00	238,360.00	17.00	40.00
MEZQUITIC	Integración de 1 brigada (15 personas) para actividades de sanidad forestal en la prevención y control de plagas y enfermedades forestales en el Municipio de Mezquitic.	SECRETARÍA DE DESARROLLO RURAL	SANIDAD FORESTAL	150,000.00	0.00	150,000.00	0.00	0.00	0.00	149,820.00	100.00	99.88

Los proyectos que se encuentran con avance físico en 0% puede deberse a:

1.- Los recursos se comprometieron poco antes del presente reporte y se encuentran en proceso de inicio de obra.

2.- Se han realizado reprogramaciones de proyecto y/o localidad encontrándose en proceso de ajuste documental.

Región: Norte **Municipio:** MEZQUITIC

Localidades Beneficiadas	Nombre de la Obra	Dependencia Ejecutora	Programa de Gobierno	Inversión Anual						Inversión Ejercida Total	Avance	
				Total	Federal	Estatal	Municipal	Privado	Otro		Físico	Financiero
MEZQUITIC, SAN JUAN DE LOS LAGOS, SAN MARTIN DE BOLAÑOS, LAGOS DE MORENO, SANTA MARIA DE LOS ANGELES, UNION DE SAN ANTONIO, CHIMALTITAN, SAN DIEGO DE ALEJANDRIA, ENCARNACION DE DIAZ, BOLAÑOS, TEOCALTICHE, COLOTLAN, HUEJUQUILLA	Supervisión del programa regionalización en 16 Municipios. (pago del fallo ante el tribunal de lo administrativo, expediente núm. 64/2002)	SECRETARÍA DE DESARROLLO RURAL	MANTENIMIENTO Y CONSERVACIÓN CARRETERA RURAL	163,865.00	0.00	163,865.00	0.00	0.00	0.00	163,865.00	100.00	100.00
SAN SEBASTIAN DE TEPONAHUASTLAN	Construcción de red de agua potable (segunda etapa), en la localidad de San Sebastián Teponahuaxtlán municipio de	COMISIÓN ESTATAL DEL AGUA DE JALISCO (CEA)	INFRAESTRUCTURA HIDRÁULICA	843,929.00	0.00	843,929.00	0.00	0.00	0.00	843,929.00	100.00	100.00
HOSTOTIPAQUILLO, MEZQUITIC, ARANDAS, OCOTLAN, SAN CRISTOBAL DE LA BARRANCA, SAN JUAN DE LOS LAGOS, AMECA, COCULA, IXTLAHUACAN DEL RIO, TONAYA, TOTOTLAN, ACATIC, ATENGUILLO, AUTLAN DE NAVARRO, AYOTLAN, TOMATLAN, ZAPOPAN, JAMAY,	Rehabilitación y conservación de 285 escuelas del nivel básico en el interior del Estado de Jalisco, dentro del programa Mejores Espacios Educativos.	COMITÉ ADMINISTRADOR DEL PROGRAMA ESTATAL DE CONTRUCCIÓN DE ESCUELAS (CAPECE)	PROGRAMA DE OFERTA COMPLEMENTARIA (peso a peso)	68,839,296.00	0.00	68,839,296.00	0.00	0.00	0.00	68,839,296.00	4.00	100.00
MEZQUITIC, CARRICITOS, CERRITO, EL, MAGUEYCITO 1, RINCON, EL, TONALISCO, TOTUATE, ACATITA, LIMONES, LOS (EL LIMON), TEQUEXINE (TEQUXHIE), PEÑA BLANCA, BAJIO LAS GALLINAS, SAUCILLO, EL, NARIZ, LA, CUERNO, EL (LOS CUERNOS), TIERRA AMARILLA, HEDIONDA,	Aplicar concreto para el mejoramiento de viviendas en el municipio de Mezquitic (PAZAP, 2008)	SECRETARIA DE DESARROLLO HUMANO	PROGRAMA DE APOYO A ZONAS DE ATENCION PRIORITARIA (PAZAP)	29,387,500.00	17,608,000.00	11,779,500.00	0.00	0.00	0.00	11,779,500.00	0.00	40.08
SAN FRANCISCO	Instalación de la red eléctrica en la localidad de San Francisco en el municipio de Mezquitic	SECRETARÍA DE DESARROLLO URBANO	PROGRAMA DE ELECTRIFICACIÓN EN POBLADOS RURALES Y	292,500.00	0.00	146,250.00	146,250.00	0.00	0.00	146,250.00	10.00	50.00
CAJON, EL	Equipamiento de albergue escolar indígena en la localidad de El Cajón en el municipio de Mezquitic (Comunidades Indígenas)	SECRETARIA DE DESARROLLO HUMANO	DESARROLLO DE PUEBLOS INDIGENAS (RAMO 20 DESARROLLO SOCIAL)	1,900,100.00	0.00	1,900,100.00	0.00	0.00	0.00	1,900,100.00	0.00	100.00
RATONTITA	Equipamiento de albergue escolar indígena en la localidad de Ratontita en el municipio de Mezquitic (Comunidades Indígenas)	SECRETARIA DE DESARROLLO HUMANO	DESARROLLO DE PUEBLOS INDIGENAS (RAMO 20 DESARROLLO SOCIAL)	1,938,010.00	0.00	1,938,010.00	0.00	0.00	0.00	1,938,010.00	0.00	100.00
TIERRAS AMARILLAS	Equipamiento de albergue escolar indígena en la localidad de Tierras Amarillas en el municipio de Mezquitic (Comunidades	SECRETARIA DE DESARROLLO HUMANO	DESARROLLO DE PUEBLOS INDIGENAS (RAMO 20 DESARROLLO SOCIAL)	2,233,680.00	0.00	2,233,680.00	0.00	0.00	0.00	2,233,680.00	0.00	100.00
POPOTE, EL (EL LLANITO)	Construcción de línea y red de distribución eléctrica en la localidad de El Popote en Mezquitic (Comunidades Indígenas)	SECRETARIA DE DESARROLLO HUMANO	DESARROLLO DE PUEBLOS INDIGENAS (RAMO 20 DESARROLLO SOCIAL)	7,040,280.00	3,520,140.00	2,816,110.00	704,028.00	0.00	0.00	2,816,110.00	0.00	40.00
LOBOS DE HUASTITA, LOS (LOS LOBOS)	Construcción de línea y red de distribución eléctrica en la localidad de Los Lobos de Huastita en Mezquitic (Comunidades	SECRETARIA DE DESARROLLO HUMANO	DESARROLLO DE PUEBLOS INDIGENAS (RAMO 20 DESARROLLO SOCIAL)	4,435,380.00	2,217,690.00	1,774,150.00	443,538.00	0.00	0.00	1,774,150.00	0.00	40.00
SANTA GERTRUDIS	Construcción de línea y red de distribución de energía eléctrica en la localidad de Las Tapias (Santa Gertrudis) en Mezquitic	SECRETARIA DE DESARROLLO HUMANO	DESARROLLO DE PUEBLOS INDIGENAS (RAMO 20 DESARROLLO SOCIAL)	5,507,650.00	2,753,820.00	2,203,060.00	550,765.00	0.00	0.00	2,203,060.00	0.00	40.00

Los proyectos que se encuentran con avance físico en 0% puede deberse a:

1.- Los recursos se comprometieron poco antes del presente reporte y se encuentran en proceso de inicio de obra.

2.- Se han realizado reprogramaciones de proyecto y/o localidad encontrándose en proceso de ajuste documental.

Región: Norte **Municipio:** MEZQUITIC

Localidades Beneficiadas	Nombre de la Obra	Dependencia Ejecutora	Programa de Gobierno	Inversión Anual						Inversión Ejercida Total	Avance	
				Total	Federal	Estatal	Municipal	Privado	Otro		Físico	Financiero
SAN ANDRES COHAMIATA	Construcción de sistema de alcantarillado sanitario en la localidad de San Andrés Cohamiata en Mezquitic (Comunidades	SECRETARIA DE DESARROLLO HUMANO	DESARROLLO DE PUEBLOS INDIGENAS (RAMO 20 DESARROLLO SOCIAL)	4,070,340.00	2,035,170.00	1,628,140.00	407,034.00	0.00	0.00	1,628,140.00	0.00	40.00
SANTA CRUZ	Elaboración de estudios y proyecto ejecutivo para la modernización y ampliación del camino Santa Cruz-San Andrés Cohamiata en Mezquitic (Comunidades Indígenas)	SECRETARIA DE DESARROLLO HUMANO	DESARROLLO DE PUEBLOS INDIGENAS (RAMO 20 DESARROLLO SOCIAL)	5,710,170.00	2,855,090.00	2,284,070.00	571,017.00	0.00	0.00	2,284,070.00	0.00	40.00
SAN MIGUEL (SAN MIGUEL HUAIXTITA)	Elaboración de estudios y proyecto ejecutivo para la modernización y ampliación del camino Cerro del Niño-San Miguel en Mezquitic (Comunidades Indígenas)	SECRETARIA DE DESARROLLO HUMANO	DESARROLLO DE PUEBLOS INDIGENAS (RAMO 20 DESARROLLO SOCIAL)	6,727,870.00	3,363,940.00	2,691,150.00	672,787.00	0.00	0.00	2,691,150.00	0.00	40.00
ALCIHUATL, EL, OTATES, LOS, PLAZA, LA, POTRERO DE NAVARRETE, SANTA ROSA, LLANOS, LOS, BAILADORA, LA, CARRIZAL, EL (LOS LAURELES DEL NOVENO), JOYA, LA, AMARILLO, EL, HIGUERAS, LAS, LAURELES, LOS, CHACHAHUATLAN, TELCRUZ, DURAZNITO, EL, SANTA MARIA	Construcción de espacios educativos en catorce Municipios del Estado de Jalisco dentro del programa Conafe (Consejo Nacional de Fomento Educativo)	COMITÉ ADMINISTRADOR DEL PROGRAMA ESTATAL DE CONTRUCCIÓN DE ESCUELAS (CAPECE)	CONSTRUCCIÓN DE LA INFRAESTRUCTURA BÁSICA (CONIBA)	5,192,000.00	0.00	5,192,000.00	0.00	0.00	0.00	5,192,000.00	4.00	100.00

Los proyectos que se encuentran con avance físico en 0% puede deberse a:

1.- Los recursos se comprometieron poco antes del presente reporte y se encuentran en proceso de inicio de obra.

2.- Se han realizado reprogramaciones de proyecto y/o localidad encontrándose en proceso de ajuste documental.

Región: Norte **Municipio:** SAN MARTIN DE BOLAÑOS

Localidades Beneficiadas	Nombre de la Obra	Dependencia Ejecutora	Programa de Gobierno	Inversión Anual						Inversión Ejercida Total	Avance	
				Total	Federal	Estatal	Municipal	Privado	Otro		Físico	Financiero
LORETO DE ARRIBA, CUESTA DE MEZCALA, SAN JOSE, SANTA RITA, LAGUNITAS, SAN ANTONIO DE LOS MACEDO, SOROMUTA (LA ZOROMUTA), MITLAN, COLONIA PINAL VILLA, AYOTITLAN, AGUA ESCONDIDA, SAN PEDRO, SEHUAYA, LAJA, LA (LA LAJA DE ABAJO), TEPEC, SANTIAGUITO, HUISACHES	Red de Agua Potable en Zonas Marginadas en 28 Municipios (Finiquito).	SECRETARÍA DE DESARROLLO RURAL	FONDO DE INFRAESTRUCTURA SOCIAL ESTATAL (FISE)	443,667.00	0.00	443,667.00	0.00	0.00	0.00	7,962,520.00	0.00	56.85
MEZQUITIC, SAN MARTIN DE BOLAÑOS, HUEJUCAR, SANTA MARIA DE LOS ANGELES, CHIMALTITAN, BOLAÑOS, COLOTLAN, HUEJUQUILLA EL ALTO, TOTATICHE, VILLA GUERRERO	Consrvación Rutinaria en Tramos Carreteros de la Residencia de Villa Guerrero.	SECRETARÍA DE DESARROLLO URBANO	MANTENIMIENTO Y CONSERVACIÓN DE LA RED CARRETERA ESTATAL	8,036,000.00	0.00	8,181,290.00	0.00	0.00	0.00	23,410,600.00	100.00	98.86
MESA, LA (LA MESA DE TEPIC), COLONIAS, LAS, VIDA ALEGRE, CIENEGA GRANDE (RANCHO GRANDE), JUNTAS DEL TUITO, LAS (LA PUCHITECA), QUIMIXTO, LIMON, EL, TEHUAMIXTLE (TEHUALMIXTLE), ZICATAN, AGUA CALIENTE, PROVINCIA, FRANCISCO I. MADERO (EL NARANJAL),	Mantenimiento y rehabilitación preventivo o correctivo para el temporal de lluvias 2007 en cauces de agua con puentes y caminos.	SECRETARÍA DE DESARROLLO URBANO	MANTENIMIENTO Y CONSERVACIÓN DE CARRETERAS	28,418,100.00	0.00	28,419,800.00	0.00	0.00	0.00	61,041,400.00	100.00	86.40
CAQUIXTLE DE ARRIBA, RANCHO VIEJO, CAMICHINES, LORETO DE ARRIBA, ESTANCIA, LA (LA ESTANCIA DE LANDEROS), ENCINOS, LOS, PINTO, EL, BUENAVISTA, MEDIA LUNA (PRESA MEDIA LUNA), SAN ANTONIO JUANACAXTLE, ZAPOTE, EL, MAGUEY, EL, REPARO, EL,	Construcción de 83 empedrados en 39 Municipios de Zonas Mariginadas (FISE).	SECRETARÍA DE DESARROLLO RURAL	FONDO DE INFRAESTRUCTURA SOCIAL ESTATAL (FISE)	18,374,200.00	0.00	11,850,300.00	205,569.00	0.00	6,320,620.00	22,148,700.00	0.00	76.82
LLANO DE BARAJAS, RANCHO VIEJO, ALLENDE (JOSEFINO DE ALLENDE), MOLINO, EL, CAMICHINES, LIMON, EL, LORETO DE ARRIBA, BELLAVISTA, SAN VICENTE, CAÑADA TEZCALTILTI, LA, PINTO, EL, BUENAVISTA, TAPONA, LA, CONSTANCIA, LA, RINCON DE CHILA,	Conformación de la Brigada de Supervisión de Obras del Programa FISE 2007.	SECRETARÍA DE DESARROLLO RURAL	FONDO DE INFRAESTRUCTURA SOCIAL ESTATAL (FISE)	682,958.00	0.00	682,958.00	0.00	0.00	0.00	2,473,390.00	90.00	99.41
HOSTOTIPAQUILLO, MEZQUITIC, ARANDAS, TEQUILA, MEXTICACAN, ACATIC, ATEMAJAC DE BRIZUELA, ATENGUILLO, ATENGUILLO, SAN MARTIN DE BOLAÑOS, GOMEZ FARIAS, ZAPOTLANEJO, CUQUIO, HUEJUCAR, JUANACATLAN, AMACUECA, TEUCHITLAN, CHIMALTITAN, SAN DIEGO	Proporcionar Recursos Complementarios (Capital Semilla) para Fortalecer a Sociedades Cooperativas SIFRA en el Estado de Jalisco.	SECRETARÍA DE DESARROLLO RURAL	SISTEMA DE FINANCIAMIENTO RURAL ALTERNATIVO (SIFRA)	1,500,000.00	0.00	1,500,000.00	0.00	0.00	0.00	7,300,000.00	80.00	100.00
ARENAL, EL, AGUA BRAVA, TEQUILA, ANTONIO ESCOBEDO, ATENGO, SAN MARTIN DE BOLAÑOS, CASIMIRO CASTILLO, CIUDAD GUZMAN, AMATITAN, CHAPALA, VIVERO LOS COLOMOS, TAMAZULA DE GORDIANO	Capacitación y difusión de tecnologías para el desarrollo sustentable en 12 municipios	SECRETARÍA DE DESARROLLO RURAL	PROTECCIÓN Y PRESERVACIÓN DEL MEDIO AMBIENTE	1,095,990.00	0.00	1,095,990.00	0.00	0.00	0.00	1,053,300.00	100.00	96.10
SAN MARTIN DE BOLAÑOS	Construcción de Pavimento con concreto Hidráulico en las calles Hospital y Manuel M. Dieguez del Municipio de San Martín de	SECRETARIA DE DESARROLLO HUMANO	3 X 1 PARA MIGRANTES (PROGRAMA ESTATAL DE INFRAESTRUCTURA SOCIAL	1,496,930.00	0.00	598,772.00	449,079.00	449,079.00	0.00	1,496,930.00	100.00	100.00

Los proyectos que se encuentran con avance físico en 0% puede deberse a:

1.- Los recursos se comprometieron poco antes del presente reporte y se encuentran en proceso de inicio de obra.

2.- Se han realizado reprogramaciones de proyecto y/o localidad encontrándose en proceso de ajuste documental.

Región: Norte **Municipio:** SAN MARTIN DE BOLAÑOS

Localidades Beneficiadas	Nombre de la Obra	Dependencia Ejecutora	Programa de Gobierno	Inversión Anual						Inversión Ejercida Total	Avance	
				Total	Federal	Estatal	Municipal	Privado	Otro		Físico	Financiero
MESA, LA (LA MESA DE TEPIC), COLONIAS, LAS, VIDA ALEGRE, CIENEGA GRANDE (RANCHO GRANDE), JUNTAS DEL TUITO, LAS (LA PUCHITECA), QUIMIXTO, LIMON, EL, TEHUAMIXTLE (TEHUALMIXTLE), ZICATAN, AGUA CALIENTE, PROVINCIA, FRANCISCO I. MADERO (EL NARANJAL),	Renovación de mobiliario y equipo de escuelas de nivel básico en el estado de Jalisco (RENE)	COMITÉ ADMINISTRADOR DEL PROGRAMA ESTATAL DE CONTRUCCIÓN DE ESCUELAS (CAPECE)	RENOVEMOS NUESTRA ESCUELA-RENOVACIÓN DE MOBILIARIO Y EQUIPO (RENE)	50,000,000.00	0.00	50,000,000.00	0.00	0.00	0.00	50,000,000.00	50.00	100.00
TAPATIA, LA, PINTADOS, LOS (VILLA FATIMA), SAN MARTIN DE BOLAÑOS, POPOTE, EL, OJO DE AGUA, EL	Instalación de Infraestructura Eléctrica a las comunidades y colonias en el municipio de San Martín de Bolaños, Jalisco.	SECRETARÍA DE DESARROLLO URBANO	PROGRAMA DE ELECTRIFICACIÓN EN POBLADOS RURALES Y	1,240,120.00	0.00	1,160,000.00	80,120.00	0.00	0.00	1,160,000.00	25.00	93.54
GUACHINANGO, LIMON, EL, MAGDALENA, MEZQUITIC, ARANDAS, ARENAL, EL, SAN CRISTOBAL DE LA BARRANCA, SAN JUAN DE LOS LAGOS, CHIQUILISTLAN, ACATLAN DE JUAREZ, AMECA, TEQUILA, TONAYA, DEGOLLADO, ETZATLAN, ACATIC, ATEMAJAC DE BRIZUELA, ATENGO,	Suministro de cemento para la construcción de obras de drenaje mediante el programa de Mano de Obra Campesina en 75 Municipios	SECRETARÍA DE DESARROLLO RURAL	APOYOS CON CEMENTO A MUNICIPIOS	8,000,000.00	0.00	4,000,000.00	0.00	0.00	4,000,000.00	3,997,750.00	87.00	49.97
SAN MARTIN DE BOLAÑOS	Construcción de planta de tratamiento de aguas residuales en el municipio de San Martín de Bolaños (FONDEREG 2008)	SECRETARÍA DE PLANEACIÓN	FONDO COMPLEMENTARIO PARA EL DESARROLLO REGIONAL (FONDEREG)	2,191,090.00	0.00	1,314,650.00	876,436.00	0.00	0.00	1,314,650.00	0.00	60.00
MEZQUITIC, TOMATLAN, ZAPOPAN, ATOTONILCO EL ALTO, SAN MARTIN DE BOLAÑOS, ZAPOTLANEJO, CUQUIO, HUEJUCAR, OJUELOS DE JALISCO, SANTA MARIA DE LOS ANGELES, CHIMALTITAN, TAPALPA, TUXPAN, ENCARNACION DE DIAZ, BOLAÑOS, TEPATITLAN DE	Apoyo para el mantenimiento e inventario de plantaciones forestales comerciales y ensayos en varios municipios de Jalilsco (FIPRODEFO)	SECRETARÍA DE DESARROLLO RURAL	FIDEICOMISO PARA LA ADMINISTRACIÓN DEL PROGRAMA DE DESARROLLO FORESTAL DE JALISCO (FIPRODEFO)	4,255,110.00	0.00	3,500,000.00	0.00	755,113.00	0.00	4,254,110.00	82.00	99.98
MONTOSA, LA	Elaboracion de proyecto ejecutivo para la construccion de la presa de almacenamiento Las Guasimas	SECRETARÍA DE DESARROLLO RURAL	INFRAESTRUCTURA HIDRÁULICA	800,000.00	0.00	800,000.00	0.00	0.00	0.00	381,429.00	95.00	47.68
SAN ANDRES COHAMIATA, TUXPAN DE BOLAÑOS	Rehabilitación de Imagen Urbana en los Centros Históricos y equipamiento de infraestructura en los municipios que	SECRETARÍA DE DESARROLLO RURAL	PROYECTOS ESTRATÉGICOS	30,000,000.00	0.00	30,000,000.00	0.00	0.00	0.00	4,746,010.00	0.00	15.82
GUACHINANGO, HOSTOTIPAQUILLO, MEZQUITIC, ARANDAS, SAN CRISTOBAL DE LA BARRANCA, CHIQUILISTLAN, AMECA, TEQUILA, TLAJOMULCO DE ZUÑIGA, COCULA, ETZATLAN, ATEMAJAC DE BRIZUELA, ATENGO, ATENGUILLO, AUTLAN DE NAVARRO, ZAPOPAN, ZAPOTILTIC,	Apoyos económicos a productores forestales para realizar activiades de protección y fomento de los recursos forestales en el Estado de Jalisco (PROARBOL)	SECRETARÍA DE DESARROLLO RURAL	FIDEICOMISO DE DESARROLLO FORESTAL (FIDEFOR)	9,000,000.00	0.00	9,000,000.00	0.00	0.00	0.00	9,000,000.00	100.00	100.00
JUNTAS DEL TUITO, LAS (LA PUCHITECA), QUIMIXTO, LIMON, EL, AGUA CALIENTE, PROVINCIA, SAN PABLO, SANTA TERESA, TATEPOSCO (SAN JOSE DE TATEPOSCO), AGUA GORDA, LAJAS, LAS, LLANITOS, LOS (TEPEJILOTE), LAGUNILLAS DE MACOACA (LAGUNILLAS), CHANGAVILAN,	Dotar con sistemas de almacenamiento de agua para el equipamiento de viviendas de 80 municipios del estado (Tercera etapa, Mejora tu casa 2008)	SECRETARIA DE DESARROLLO HUMANO	MEJORA TU CASA	21,863,000.00	0.00	21,863,000.00	0.00	0.00	0.00	21,863,000.00	0.00	100.00

Los proyectos que se encuentran con avance físico en 0% puede deberse a:

1.- Los recursos se comprometieron poco antes del presente reporte y se encuentran en proceso de inicio de obra.

2.- Se han realizado reprogramaciones de proyecto y/o localidad encontrándose en proceso de ajuste documental.

Región: Norte **Municipio:** SAN MARTIN DE BOLAÑOS

Localidades Beneficiadas	Nombre de la Obra	Dependencia Ejecutora	Programa de Gobierno	Inversión Anual						Inversión Ejercida Total	Avance	
				Total	Federal	Estatal	Municipal	Privado	Otro		Físico	Financiero
GRULLO, EL, LIMON, EL, MAGDALENA, QUEMADA, LA, ARANDAS, ARENAL, EL, SAN CRISTOBAL DE LA BARRANCA, SAN MARTIN HIDALGO, CUISILLOS, TEOCALTITAN, GONZALEZ, LOS, CHIQUILISTLAN, ACATLAN DE JUAREZ, CAMICHINES, LOS, INGENIOS, LOS,	Suministrar con Cemento a 110 Municipios del interior del Estado para ejecutar obras de Equipamiento Urbano Básico Municipal e Infraestructura Deportiva.	SECRETARÍA DE DESARROLLO URBANO	APOYOS CON CEMENTO A MUNICIPIOS	9,999,960.00	0.00	9,999,960.00	0.00	0.00	0.00	5,623,070.00	56.00	56.23
SAN MARTIN DE BOLAÑOS	Construcción de concreto hidráulico de 2 calles en la cabecera municipal de San Martín de Bolaños (3x1 Codesol)	SECRETARIA DE DESARROLLO HUMANO	3 X1 PARA MIGRANTES (CODESOL)	716,308.00	179,077.00	179,077.00	179,077.00	179,077.00	0.00	716,308.00	100.00	100.00
SAN MARTIN DE BOLAÑOS	Construcción de concreto hidráulico en calle 20 de Noviembre de la cabecera municipal de San Martín de Bolaños (3x1	SECRETARIA DE DESARROLLO HUMANO	3 X1 PARA MIGRANTES (CODESOL)	640,850.00	160,212.00	160,212.00	160,213.00	160,213.00	0.00	640,849.00	100.00	100.00
CAÑADA GRANDE, CHOME (ACHIO), TIERRA BLANCA, COAMECATILA, PUERTA DE AMOLERO (PUERTA DEL AIRE), SAN MARTIN DE BOLAÑOS, TUITAN, LOMA, LA, TULILLO, EL, ATOTONILCO EL BAJO, SAN RAFAEL, OJO DE AGUA, PUERTO DE MILPILLAS, SAN LUCIANO, VILLA DE	Construcción, Sustitución y Reposición de Lineas de conducción y Distribución de agua potable en 20 Municipios de Zonas Marginadas FISE	SECRETARÍA DE DESARROLLO RURAL	FONDO DE INFRAESTRUCTURA SOCIAL ESTATAL (FISE)	11,676,500.00	0.00	8,563,430.00	108,421.00	0.00	3,004,680.00	4,205,780.00	50.00	36.02
MEZQUITIC, TLAQUEPAQUE, SAN MARTIN DE BOLAÑOS, HUEJUCAR, OJUELOS DE JALISCO, SANTA MARIA DE LOS ANGELES, UNION DE SAN ANTONIO, CHIMALTITAN, GUADALAJARA, ENCARNACION DE DIAZ, BOLAÑOS, COLOTLAN, HUEJUQUILLA EL ALTO, VILLA GUERRERO	Proporcionar Apoyos Productores Agropecuarios para la Rehabilitación de sus Superficies de Cultivo y la Construcción de Infraestructura para la Conservación de Agua en 12 (DOCE) Municipios del Estado.	SECRETARÍA DE DESARROLLO RURAL	APOYOS A LA RENTABILIDAD AGROPECUARIA	55,547,700.00	22,872,600.00	9,802,540.00	0.00	0.00	0.00	32,675,100.00	100.00	100.00
QUIMIXTO, SAN PABLO, SANTA ROSA DE LIMA, GUACA, LA, LLANITOS, LOS (TEPEJILOTE), LAGUNILLAS DE MACOACA (LAGUNILLAS), CHANGAVILAN, LOMA, LA, ENCINOS, LOS, GRULLO, EL, GUACHINANGO, HOSTOTIPAQUILLO, CIENEGA GRANDE, SANTA INES, SOLEDAD,	Dotar con paquetes sanitarios para el equipamiento de viviendas marginadas en 102 Municipios del Estado (Mejora tu Casa 2008)	SECRETARIA DE DESARROLLO HUMANO	MEJORA TU CASA	70,002,400.00	0.00	70,002,400.00	0.00	0.00	0.00	70,002,400.00	0.00	100.00
CHIQUILISTLAN, ACATLAN DE JUAREZ, SAN GASPAR DE LOS REYES (SAN GASPAR), SAN MARTIN DE BOLAÑOS, VEGA, LA, SAN MIGUEL EL ALTO, JESUS MARIA, ENCINILLAS, NARANJO, EL, PINTAS, LAS, FRAILE, EL, TEPEC, EL (EL TEPIC), OJO ZARCO DE FUENTES (OJO ZARCO),	Equipamiento de 14 Talleres de Herrería en 13 municipios del Estado. (PROJAL)	SECRETARÍA DE DESARROLLO RURAL	PROYECTOS PRODUCTIVOS JALISCO (PROJAL)	666,695.00	0.00	500,018.00	0.00	0.00	166,677.00	666,695.00	25.00	100.00
CHIQUILISTLAN, SAN ANTONIO DE LOS MACEDO, SAN JOSE DEL CARMEN, ETZATLAN, ATEMAJAC DE BRIZUELA, CUEVAS, LAS, LLANO DE LOS TOROS, EL, SAN MARCOS, SAN MARTIN DE BOLAÑOS, MECHOACANEJO, ESTACION PEDRITO, VALLE DE JUAREZ, VILLA PURIFICACION,	Equipamiento de 16 Carpinterias en 16 municipios del Estado. (PROJAL)	SECRETARÍA DE DESARROLLO RURAL	PROYECTOS PRODUCTIVOS JALISCO (PROJAL)	881,119.00	0.00	660,833.00	0.00	0.00	220,286.00	881,119.00	25.00	100.00
GRULLO, EL, HOSTOTIPAQUILLO, LIMON, EL, MAGDALENA, MEZQUITIC, ARANDAS, ARENAL, EL, SAN CRISTOBAL DE LA BARRANCA, SAN JUAN DE LOS LAGOS, SAN MARTIN HIDALGO, CHIQUILISTLAN, ACATLAN DE JUAREZ, AMECA, TEQUILA, TLAJOMULCO DE ZUÑIGA, COCULA,	Proporcionar Recursos Complementarios (Capital Semilla) para Fortalecer a Sociedades Cooperativas SIFRA en el Estado de Jalisco.	SECRETARÍA DE DESARROLLO RURAL	SISTEMA DE FINANCIAMIENTO RURAL ALTERNATIVO (SIFRA)	14,238,700.00	0.00	14,238,700.00	0.00	0.00	0.00	14,238,700.00	96.71	100.00

Los proyectos que se encuentran con avance físico en 0% puede deberse a:

1.- Los recursos se comprometieron poco antes del presente reporte y se encuentran en proceso de inicio de obra.

2.- Se han realizado reprogramaciones de proyecto y/o localidad encontrándose en proceso de ajuste documental.

Región: Norte **Municipio:** SAN MARTIN DE BOLAÑOS

Localidades Beneficiadas	Nombre de la Obra	Dependencia Ejecutora	Programa de Gobierno	Inversión Anual						Inversión Ejercida Total	Avance	
				Total	Federal	Estatal	Municipal	Privado	Otro		Físico	Financiero
MEZQUITIC, SAN JUAN DE LOS LAGOS, SAN MARTIN DE BOLAÑOS, LAGOS DE MORENO, SANTA MARIA DE LOS ANGELES, UNION DE SAN ANTONIO, CHIMALTITAN, SAN DIEGO DE ALEJANDRIA, ENCARNACION DE DIAZ, BOLAÑOS, TEOCALTICHE, COLOTLAN, HUEJUQUILLA	Supervisión del programa regionalización en 16 Municipios. (pago del fallo ante el tribunal de lo administrativo, expediente núm. 64/2002)	SECRETARÍA DE DESARROLLO RURAL	MANTENIMIENTO Y CONSERVACIÓN CARRETERA RURAL	163,865.00	0.00	163,865.00	0.00	0.00	0.00	163,865.00	100.00	100.00
SAN MARTIN DE BOLAÑOS	Compra de 20 rollos de manguera para riego de árboles frutales en la localidad de La Guasima municipio de San Martin de	SECRETARIA DE DESARROLLO HUMANO	OPCIONES PRODUCTIVAS (CODESOL)	9,190.00	5,514.00	1,562.00	0.00	2,114.00	0.00	9,190.00	95.00	100.00
JUNTAS DEL TUITO, LAS (LA PUCHITECA), QUIMIXTO, LIMON, EL, TEHUAMIXTLE (TEHUALMIXTLE), ZICATAN, AGUA CALIENTE, PROVINCIA, FRANCISCO I. MADERO (EL NARANJAL), BRECHA A BARRA DE NAVIDAD, PENSION DE AUTOBUSES GUZMANENSES, SAN PABLO,	Aplicar concreto dosificado en pisos para el mejoramiento de vivienda en 114 municipios del estado (Segunda etapa, Mejora tu Casa 2008)	SECRETARIA DE DESARROLLO HUMANO	MEJORA TU CASA	37,831,400.00	0.00	37,831,400.00	0.00	0.00	0.00	9,457,850.00	0.00	25.00
HOSTOTIPAQUILLO, MEZQUITIC, ARANDAS, OCOTLAN, SAN CRISTOBAL DE LA BARRANCA, SAN JUAN DE LOS LAGOS, AMECA, COCULA, IXTLAHUACAN DEL RIO, TONAYA, TOTOTLAN, ACATIC, ATENGUILLO, AUTLAN DE NAVARRO, AYOTLAN, TOMATLAN, ZAPOPAN, JAMAY,	Rehabilitación y conservación de 285 escuelas del nivel básico en el interior del Estado de Jalisco, dentro del programa Mejores Espacios Educativos.	COMITÉ ADMINISTRADOR DEL PROGRAMA ESTATAL DE CONTRUCCIÓN DE ESCUELAS (CAPECE)	PROGRAMA DE OFERTA COMPLEMENTARIA (peso a peso)	68,839,296.00	0.00	68,839,296.00	0.00	0.00	0.00	68,839,296.00	4.00	100.00

Los proyectos que se encuentran con avance físico en 0% puede deberse a:

1.- Los recursos se comprometieron poco antes del presente reporte y se encuentran en proceso de inicio de obra.

2.- Se han realizado reprogramaciones de proyecto y/o localidad encontrándose en proceso de ajuste documental.

Región: Norte **Municipio:** SANTA MARIA DE LOS ANGELES

Localidades Beneficiadas	Nombre de la Obra	Dependencia Ejecutora	Programa de Gobierno	Inversión Anual						Inversión Ejercida Total	Avance	
				Total	Federal	Estatal	Municipal	Privado	Otro		Físico	Financiero
FRANCISCO I. MADERO (EL NARANJAL), TATEPOSCO (SAN JOSE DE TATEPOSCO), ARANDAS, BUEN PAIS, VUELTA DEL ZAPOTE, CHIQUILISTLAN, BUENA VISTA, COCULA, AHUACAPAN, CAJITITLAN, QUELITAN EL VIEJO, AYOTLAN, SAN FELIPE DE HIJAR, ZAPOTITLAN DE	Construcción de diversos tramos carreteros	SECRETARÍA DE DESARROLLO URBANO	AMPLIACIÓN Y CONSTRUCCIÓN DE TRAMOS CARRETEROS	4,325,530.00	0.00	7,701,410.00	0.00	0.00	0.00	274,295,008.00	100.00	98.23
MEZQUITIC, SAN MARTIN DE BOLAÑOS, HUEJUCAR, SANTA MARIA DE LOS ANGELES, CHIMALTITAN, BOLAÑOS, COLOTLAN, HUEJUQUILLA EL ALTO, TOTATICHE, VILLA GUERRERO	Consrvación Rutinaria en Tramos Carreteros de la Residencia de Villa Guerrero.	SECRETARÍA DE DESARROLLO URBANO	MANTENIMIENTO Y CONSERVACIÓN DE LA RED CARRETERA ESTATAL	8,036,000.00	0.00	8,181,290.00	0.00	0.00	0.00	23,410,600.00	100.00	98.86
MESA, LA (LA MESA DE TEPIC), COLONIAS, LAS, VIDA ALEGRE, CIENEGA GRANDE (RANCHO GRANDE), JUNTAS DEL TUITO, LAS (LA PUCHITECA), QUIMIXTO, LIMON, EL, TEHUAMIXTLE (TEHUALMIXTLE), ZICATAN, AGUA CALIENTE, PROVINCIA, FRANCISCO I. MADERO (EL NARANJAL),	Mantenimiento y rehabilitación preventivo o correctivo para el temporal de lluvias 2007 en cauces de agua con puentes y caminos.	SECRETARÍA DE DESARROLLO URBANO	MANTENIMIENTO Y CONSERVACIÓN DE CARRETERAS	28,418,100.00	0.00	28,419,800.00	0.00	0.00	0.00	61,041,400.00	100.00	86.40
GONZALEZ, LOS, COYAMEL (EL COYAME), COCUASCO, MONTE DEL FAVOR, EL, ESTANCITA, LA, SAUZ DE LOS MARQUEZ, PUEBLO VIEJO, TIGRE, EL, ATENGO, SAN FELIPE DE HIJAR, ZAPOTITLAN DE VADILLO, SAN MIGUEL, CUEVAS, LAS, AMOLES, LOS (BAJIO DE LOS AMOLES),	Suministrar con Cemento a Municipios del interior del Estado para ejecutar obras de piso firme en Viviendas, Equipamiento Urbano Básico Municipal e Infraestructura Deportiva.	SECRETARÍA DE DESARROLLO URBANO	APOYOS CON CEMENTO A MUNICIPIOS	34,528.90	0.00	34,528.90	0.00	0.00	0.00	998,246.00	100.00	99.82
MEZQUITIC, HUEJUCAR, SANTA MARIA DE LOS ANGELES, BOLAÑOS, COLOTLAN, HUEJUQUILLA EL ALTO, TOTATICHE, VILLA	Conservación de 348.4 kms, de la Red Carrtera Estatal comprendida en tramos carreteros de la Residencia de Villa	SECRETARÍA DE DESARROLLO URBANO	MANTENIMIENTO Y CONSERVACIÓN DE LA RED CARRETERA ESTATAL	15,849,200.00	0.00	15,989,400.00	0.00	0.00	0.00	13,554,700.00	90.00	84.77
MESA, LA (LA MESA DE TEPIC), COLONIAS, LAS, VIDA ALEGRE, CIENEGA GRANDE (RANCHO GRANDE), JUNTAS DEL TUITO, LAS (LA PUCHITECA), QUIMIXTO, LIMON, EL, TEHUAMIXTLE (TEHUALMIXTLE), ZICATAN, AGUA CALIENTE, PROVINCIA, FRANCISCO I. MADERO (EL NARANJAL),	Renovación de mobiliario y equipo de escuelas de nivel básico en el estado de Jalisco (RENE)	COMITÉ ADMINISTRADOR DEL PROGRAMA ESTATAL DE CONTRUCCIÓN DE ESCUELAS (CAPECE)	RENOVEMOS NUESTRA ESCUELA-RENOVACIÓN DE MOBILIARIO Y EQUIPO (RENE)	50,000,000.00	0.00	50,000,000.00	0.00	0.00	0.00	50,000,000.00	50.00	100.00
GRULLO, EL, MAGDALENA, MEZQUITIC, ARANDAS, OCOTLAN, SAN CRISTOBAL DE LA BARRANCA, SAN JUAN DE LOS LAGOS, CHIQUILISTLAN, ACATLAN DE JUAREZ, AMECA, TEQUILA, TLAJOMULCO DE ZUÑIGA, IXTLAHUACAN DEL RIO, MEXTICACAN, ANTONIO ESCOBEDO,	Mantenimiento, conservación y Rehabilitación de Caminos Rurales en 82 Municipios del Estado	SECRETARÍA DE DESARROLLO RURAL	MANTENIMIENTO Y CONSERVACIÓN CARRETERA RURAL	11,000,000.00	0.00	11,000,000.00	0.00	0.00	0.00	10,689,600.00	75.75	97.18
BOQUILLA DE ZARAGOZA, LA (LA BOQUILLA)	Colocación de concreto hidráulico en la calle principal en la localidad de Boquilla de Zaragoza municipio de Santa Maria de	SECRETARÍA DE PLANEACIÓN	FONDO COMPLEMENTARIO PARA EL DESARROLLO REGIONAL (FONDEREG)	900,000.00	0.00	540,000.00	360,000.00	0.00	0.00	640,000.00	75.00	71.11
SANTA MARIA DE LOS ANGELES, BARRIO DE TAPIAS	Construcción de Planta de Tratamiento de Aguas Residuales, Colector y Ampliación de Red de Atarjeas en las localidades de Santa María de los Angeles y Barrio de Tapias en el municipio de Santa María de los Angeles, Jalisco.	COMISIÓN ESTATAL DEL AGUA DE JALISCO (CEA)	PROGRAMA PARA LA SOSTENIBILIDAD DE LOS SERVICIOS DE AGUA POTABLE, ALCANTARILLADO Y SANEAMIENTO EN ZONAS RURALES (PROSSAPYS)	5,278,800.00	2,639,400.00	1,583,640.00	1,055,760.00	0.00	0.00	3,744,040.00	83.00	70.93

Los proyectos que se encuentran con avance físico en 0% puede deberse a:

1.- Los recursos se comprometieron poco antes del presente reporte y se encuentran en proceso de inicio de obra.

2.- Se han realizado reprogramaciones de proyecto y/o localidad encontrándose en proceso de ajuste documental.

Región: Norte **Municipio:** SANTA MARIA DE LOS ANGELES

Localidades Beneficiadas	Nombre de la Obra	Dependencia Ejecutora	Programa de Gobierno	Inversión Anual						Inversión Ejercida Total	Avance	
				Total	Federal	Estatal	Municipal	Privado	Otro		Físico	Financiero
MEZQUITIC, TOMATLAN, ZAPOPAN, ATOTONILCO EL ALTO, SAN MARTIN DE BOLAÑOS, ZAPOTLANEJO, CUQUIO, HUEJUCAR, OJUELOS DE JALISCO, SANTA MARIA DE LOS ANGELES, CHIMALTITAN, TAPALPA, TUXPAN, ENCARNACION DE DIAZ, BOLAÑOS, TEPATITLAN DE	Apoyo para el mantenimiento e inventario de plantaciones forestales comerciales y ensayos en varios municipios de Jalisco (FIPRODEFO)	SECRETARÍA DE DESARROLLO RURAL	FIDEICOMISO PARA LA ADMINISTRACIÓN DEL PROGRAMA DE DESARROLLO FORESTAL DE JALISCO (FIPRODEFO)	4,255,110.00	0.00	3,500,000.00	0.00	755,113.00	0.00	4,254,110.00	82.00	99.98
SAN ANDRES COHAMIATA, TUXPAN DE BOLAÑOS	Rehabilitación de Imagen Urbana en los Centros Históricos y equipamiento de infraestructura en los municipios que	SECRETARÍA DE DESARROLLO RURAL	PROYECTOS ESTRATÉGICOS	30,000,000.00	0.00	30,000,000.00	0.00	0.00	0.00	4,746,010.00	0.00	15.82
COLONIA 21 DE MARZO (LA HIEDRITA)	Equipamiento, electrificación de pozo profundo y línea de conducción, en la localidad de Colonia 21 de Marzo (La Hiedrita), municipio de Santa María de los Ángeles, Jalisco	COMISIÓN ESTATAL DEL AGUA DE JALISCO (CEA)	PROGRAMA PARA LA SOSTENIBILIDAD DE LOS SERVICIOS DE AGUA POTABLE, ALCANTARILLADO Y SANEAMIENTO EN ZONAS RURALES (PROSSAPYS)	1,065,670.00	532,835.00	319,701.00	213,134.00	0.00	0.00	726,947.00	100.00	68.22
JUNTAS DEL TUITO, LAS (LA PUCHITECA), QUIMIXTO, LIMON, EL, AGUA CALIENTE, PROVINCIA, SAN PABLO, SANTA TERESA, TATEPOSCO (SAN JOSE DE TATEPOSCO), AGUA GORDA, LAJAS, LAS, LLANITOS, LOS (TEPEJILOTE), LAGUNILLAS DE MACOACA (LAGUNILLAS), CHANGAVILAN,	Dotar con sistemas de almacenamiento de agua para el equipamiento de viviendas de 80 municipios del estado (Tercera etapa, Mejora tu casa 2008)	SECRETARIA DE DESARROLLO HUMANO	MEJORA TU CASA	21,863,000.00	0.00	21,863,000.00	0.00	0.00	0.00	21,863,000.00	0.00	100.00
GRULLO, EL, LIMON, EL, MAGDALENA, QUEMADA, LA, ARANDAS, ARENAL, EL, SAN CRISTOBAL DE LA BARRANCA, SAN MARTIN HIDALGO, CUISILLOS, TEOCALTITAN, GONZALEZ, LOS, CHIQUILISTLAN, ACATLAN DE JUAREZ, CAMICHINES, LOS, INGENIOS, LOS,	Suministrar con Cemento a 110 Municipios del interior del Estado para ejecutar obras de Equipamiento Urbano Básico Municipal e Infraestructura Deportiva.	SECRETARÍA DE DESARROLLO URBANO	APOYOS CON CEMENTO A MUNICIPIOS	9,999,960.00	0.00	9,999,960.00	0.00	0.00	0.00	5,623,070.00	56.00	56.23
MEZQUITIC, TLAQUEPAQUE, SAN MARTIN DE BOLAÑOS, HUEJUCAR, OJUELOS DE JALISCO, SANTA MARIA DE LOS ANGELES, UNION DE SAN ANTONIO, CHIMALTITAN, GUADALAJARA, ENCARNACION DE DIAZ, BOLAÑOS, COLOTLAN, HUEJUQUILLA EL ALTO, VILLA GUERRERO	Proporcionar Apoyos Productores Agropecuarios para la Rehabilitación de sus Superficies de Cultivo y la Construcción de Infraestructura para la Conservación de Agua en 12 (DOCE) Municipios del Estado.	SECRETARÍA DE DESARROLLO RURAL	APOYOS A LA RENTABILIDAD AGROPECUARIA	55,547,700.00	22,872,600.00	9,802,540.00	0.00	0.00	0.00	32,675,100.00	100.00	100.00
QUIMIXTO, SAN PABLO, SANTA ROSA DE LIMA, GUACA, LA, LLANITOS, LOS (TEPEJILOTE), LAGUNILLAS DE MACOACA (LAGUNILLAS), CHANGAVILAN, LOMA, LA, ENCINOS, LOS, GRULLO, EL, GUACHINANGO, HOSTOTIPAQUILLO, CIENEGA GRANDE, SANTA INES, SOLEDAD,	Dotar con paquetes sanitarios para el equipamiento de viviendas marginadas en 102 Municipios del Estado (Mejora tu Casa 2008)	SECRETARIA DE DESARROLLO HUMANO	MEJORA TU CASA	70,002,400.00	0.00	70,002,400.00	0.00	0.00	0.00	70,002,400.00	0.00	100.00
MEZQUITIC, CARMEN, EL, BARRANCA DE OTATES, COCULA, TONAYA, ZAPOTE, EL, COLONIA CERRO DEL CUATRO, SAN JULIAN, SAYULA, USMAJAC, BARCA, LA, ZANCUDO, EL, SANTA MARIA DE LOS ANGELES, TEPONAHUASCO, TAMAZULA DE GORDIANO	Rehabilitación y Equipamiento de 18 Talleres de Artesanias en 14 municipios del Estado. (PROJAL)	SECRETARÍA DE DESARROLLO RURAL	PROYECTOS PRODUCTIVOS JALISCO (PROJAL)	946,251.00	0.00	709,683.00	0.00	0.00	236,568.00	946,251.00	25.00	100.00

Los proyectos que se encuentran con avance físico en 0% puede deberse a:

1.- Los recursos se comprometieron poco antes del presente reporte y se encuentran en proceso de inicio de obra.

2.- Se han realizado reprogramaciones de proyecto y/o localidad encontrándose en proceso de ajuste documental.

Región: Norte **Municipio:** SANTA MARIA DE LOS ANGELES

Localidades Beneficiadas	Nombre de la Obra	Dependencia Ejecutora	Programa de Gobierno	Inversión Anual						Inversión Ejercida Total	Avance	
				Total	Federal	Estatal	Municipal	Privado	Otro		Físico	Financiero
CHIQUILISTLAN, ACATLAN DE JUAREZ, SAN GASPAR DE LOS REYES (SAN GASPAR), SAN MARTIN DE BOLAÑOS, VEGA, LA, SAN MIGUEL EL ALTO, JESUS MARIA, ENCINILLAS, NARANJO, EL, PINTAS, LAS, FRAILE, EL, TEPEC, EL (EL TEPIC), OJO ZARCO DE FUENTES (OJO ZARCO),	Equipamiento de 14 Talleres de Herrería en 13 municipios del Estado. (PROJAL)	SECRETARÍA DE DESARROLLO RURAL	PROYECTOS PRODUCTIVOS JALISCO (PROJAL)	666,695.00	0.00	500,018.00	0.00	0.00	166,677.00	666,695.00	25.00	100.00
SANTA MARIA DE LOS ANGELES	Pavimentación de concreto hidraúlico en la calle Colegio Militar en el municipio de Santa María de los Angeles (3X1	SECRETARIA DE DESARROLLO HUMANO	3 X1 PARA MIGRANTES (CODESOL)	1,222,200.00	305,550.00	305,550.00	305,550.00	305,550.00	0.00	305,550.00	0.00	25.00
SANTA MARIA DE LOS ANGELES	Pavimentación de concreto hidraúlico en la calle Mariano Matamoros en el municipio de Santa María de los Angeles (3x1	SECRETARIA DE DESARROLLO HUMANO	3 X1 PARA MIGRANTES (CODESOL)	1,682,200.00	420,550.00	420,550.00	420,550.00	420,550.00	0.00	1,682,200.00	7.00	100.00
SANTA MARIA DE LOS ANGELES	Pavimentación con concreto hidraúlico en calle Vicente Guerrero en el municipio de Santa María de los Angeles (3x1	SECRETARIA DE DESARROLLO HUMANO	3 X1 PARA MIGRANTES (CODESOL)	870,400.00	217,600.00	217,600.00	217,600.00	217,600.00	0.00	870,400.00	99.00	100.00
GRULLO, EL, GUACHINANGO, HOSTOTIPAQUILLO, LIMON, EL, MAGDALENA, MEZQUITIC, ARANDAS, ARENAL, EL, OCOTLAN, SAN CRISTOBAL DE LA BARRANCA, SAN JUAN DE LOS LAGOS, SAN MARTIN HIDALGO, CHIQUILISTLAN, ACATLAN DE JUAREZ, AMECA, TEQUILA, COCULA, IXTLAHUACAN DEL RIO	Equipamiento de 750 huertos familiares en 104 municipios del Estado de Jalisco	SECRETARÍA DE DESARROLLO RURAL	FONDO DE INFRAESTRUCTURA SOCIAL ESTATAL (FISE)	7,815,000.00	0.00	6,252,000.00	0.00	0.00	1,563,000.00	4,535,290.00	0.00	58.03
MEZQUITIC, SAN JUAN DE LOS LAGOS, SAN MARTIN DE BOLAÑOS, LAGOS DE MORENO, SANTA MARIA DE LOS ANGELES, UNION DE SAN ANTONIO, CHIMALTITAN, SAN DIEGO DE ALEJANDRIA, ENCARNACION DE DIAZ, BOLAÑOS, TEOCALTICHE, COLOTLAN, HUEJUQUILLA	Supervisión del programa regionalización en 16 Municipios. (pago del fallo ante el tribunal de lo administrativo, expediente núm. 64/2002)	SECRETARÍA DE DESARROLLO RURAL	MANTENIMIENTO Y CONSERVACIÓN CARRETERA RURAL	163,865.00	0.00	163,865.00	0.00	0.00	0.00	163,865.00	100.00	100.00
JUNTAS DEL TUITO, LAS (LA PUCHITECA), QUIMIXTO, LIMON, EL, TEHUAMIXTLE (TEHUALMIXTLE), ZICATAN, AGUA CALIENTE, PROVINCIA, FRANCISCO I. MADERO (EL NARANJAL), BRECHA A BARRA DE NAVIDAD, PENSION DE AUTOBUSES GUZMANENSES, SAN PABLO,	Aplicar concreto dosificado en pisos para el mejoramiento de vivienda en 114 municipios del estado (Segunda etapa, Mejora tu Casa 2008)	SECRETARIA DE DESARROLLO HUMANO	MEJORA TU CASA	37,831,400.00	0.00	37,831,400.00	0.00	0.00	0.00	9,457,850.00	0.00	25.00
HOSTOTIPAQUILLO, MEZQUITIC, ARANDAS, OCOTLAN, SAN CRISTOBAL DE LA BARRANCA, SAN JUAN DE LOS LAGOS, AMECA, COCULA, IXTLAHUACAN DEL RIO, TONAYA, TOTOTLAN, ACATIC, ATENGUILLO, AUTLAN DE NAVARRO, AYOTLAN, TOMATLAN, ZAPOPAN, JAMAY,	Rehabilitación y conservación de 285 escuelas del nivel básico en el interior del Estado de Jalisco, dentro del programa Mejores Espacios Educativos.	COMITÉ ADMINISTRADOR DEL PROGRAMA ESTATAL DE CONTRUCCIÓN DE ESCUELAS (CAPECE)	PROGRAMA DE OFERTA COMPLEMENTARIA (peso a peso)	68,839,296.00	0.00	68,839,296.00	0.00	0.00	0.00	68,839,296.00	4.00	100.00
Santa María de los Angeles	Construcción de la Preparatoria en Santa María de los Angeles (Fondo Compensatorio 2008)	Secretaria de Planeación	Fortalecimiento Institucional	1,250,000.00		1,000,000.00	250,000.00			1,000,000.00	0	80.00

Los proyectos que se encuentran con avance físico en 0% puede deberse a:

1.- Los recursos se comprometieron poco antes del presente reporte y se encuentran en proceso de inicio de obra.

2.- Se han realizado reprogramaciones de proyecto y/o localidad encontrándose en proceso de ajuste documental.

Región: Norte **Municipio:** TOTATICHE

Localidades Beneficiadas	Nombre de la Obra	Dependencia Ejecutora	Programa de Gobierno	Inversión Anual						Inversión Ejercida Total	Avance	
				Total	Federal	Estatal	Municipal	Privado	Otro		Físico	Financiero
FRANCISCO I. MADERO (EL NARANJAL), TATEPOSCO (SAN JOSE DE TATEPOSCO), ARANDAS, BUEN PAIS, VUELTA DEL ZAPOTE, CHIQUILISTLAN, BUENA VISTA, COCULA, AHUACAPAN, CAJITITLAN, QUELITAN EL VIEJO, AYOTLAN, SAN FELIPE DE HIJAR, ZAPOTITLAN DE	Construcción de diversos tramos carreteros	SECRETARÍA DE DESARROLLO URBANO	AMPLIACIÓN Y CONSTRUCCIÓN DE TRAMOS CARRETEROS	4,325,530.00	0.00	7,701,410.00	0.00	0.00	0.00	274,295,008.00	100.00	98.23
TEPEC, SAN DIEGO DE ALEJANDRIA, ACASPULCO, BALCONES, TAMAZULA DE GORDIANO, TECHALUTA DE	Electrificación en 6 Municipios de Zonas Marginadas	SECRETARÍA DE DESARROLLO RURAL	FONDO DE INFRAESTRUCTURA SOCIAL ESTATAL (FISE)	81,304.50	0.00	81,975.80	0.00	0.00	0.00	2,430,820.00	90.00	97.52
CORRALITO, EL, ACATEPULCO, COFRADIA, SAN JOSE DE LOS POZOS (LOS POZOS), REPARO, EL, SAN JOSE DEL VALLE, TOLUQUILLA, BARRANCAS SAN MIGUEL, LAS, PEDREGAL, EL (SANTA CLARA DEL PEDREGAL), LADERA, LA, SAN SIMON, SANTA RITA, ATEQUIZAYAN, TIERRAS	Construcción de empedrado en varios municipios de Zonas Marginadas (con Apoyo del programa de Núcleos Comunitarios)	SECRETARÍA DE DESARROLLO RURAL	PROGRAMA NUCLEOS COMUNITARIOS	200,748.00	0.00	502,978.00	0.00	0.00	0.00	13,168,600.00	92.00	95.79
APARTADERO, EL, PUERTA DE PERICOS (TLACHICHILCO), SANTA RITA, ATEQUIZAYAN, CERRO BOLA, TRUJILLO,	Rehabilitación de Escuelas en Municipios de Zonas Marginadas (con apoyo de Núcleos comunitarios)	SECRETARÍA DE DESARROLLO RURAL	PROGRAMA NUCLEOS COMUNITARIOS	21,012.60	0.00	21,012.60	0.00	0.00	0.00	620,850.00	100.00	97.64
CORRALITO, EL, REPARO, EL, TOLUQUILLA, LADERA, LA, DEGOLLADO, SAN SIMON, SANTA RITA, CAÑADA, LA,	Ampliación, Construcción, Instalación de la Red de Drenaje en los Municipios de Zonas Marginadas (con apoyo de Núcleos	SECRETARÍA DE DESARROLLO RURAL	PROGRAMA NUCLEOS COMUNITARIOS	269,050.00	0.00	269,050.00	0.00	0.00	0.00	4,413,350.00	87.00	99.41
RODEO, EL, JOCOTLAN, SANTA RITA, SALADO, EL, SAN DIEGO DE ALEJANDRIA	Construccion de Linea eléctrica en Jilotlán de los Dolores,Ojuelos , Purificación, San Diego de Alejandria y Totatiche de zonas marginadas con apoyo de núcleos comunitarios.	SECRETARÍA DE DESARROLLO RURAL	PROGRAMA NUCLEOS COMUNITARIOS	284,614.00	0.00	284,614.00	0.00	0.00	0.00	1,652,710.00	65.00	84.66
MEZQUITIC, SAN MARTIN DE BOLAÑOS, HUEJUCAR, SANTA MARIA DE LOS ANGELES, CHIMALTITAN, BOLAÑOS, COLOTLAN, HUEJUQUILLA EL ALTO, TOTATICHE, VILLA GUERRERO	Consrvación Rutinaria en Tramos Carreteros de la Residencia de Villa Guerrero.	SECRETARÍA DE DESARROLLO URBANO	MANTENIMIENTO Y CONSERVACIÓN DE LA RED CARRETERA ESTATAL	8,036,000.00	0.00	8,181,290.00	0.00	0.00	0.00	23,410,600.00	100.00	98.86
MESA, LA (LA MESA DE TEPIC), COLONIAS, LAS, VIDA ALEGRE, CIENEGA GRANDE (RANCHO GRANDE), JUNTAS DEL TUITO, LAS (LA PUCHITECA), QUIMIXTO, LIMON, EL, TEHUAMIXTLE (TEHUALMIXTLE), ZICATAN, AGUA CALIENTE, PROVINCIA, FRANCISCO I. MADERO (EL NARANJAL),	Mantenimiento y rehabilitación preventivo o correctivo para el temporal de lluvias 2007 en cauces de agua con puentes y caminos.	SECRETARÍA DE DESARROLLO URBANO	MANTENIMIENTO Y CONSERVACIÓN DE CARRETERAS	28,418,100.00	0.00	28,419,800.00	0.00	0.00	0.00	61,041,400.00	100.00	86.40
SANTA RITA	Construcción de la T.V. Sec. Josefa Ortiz de Dominguez con tres espacios educativos en Totatiche, Santa Rita.	COMITÉ ADMINISTRADOR DEL PROGRAMA ESTATAL DE CONTRUCCIÓN DE ESCUELAS	CONSTRUCCIÓN DE LA INFRAESTRUCTURA BÁSICA (CONIBA)	0.20	0.00	0.20	0.00	0.00	0.00	1,590,080.00	0.00	100.00
GONZALEZ, LOS, COYAMEL (EL COYAME), COCUASCO, MONTE DEL FAVOR, EL, ESTANCITA, LA, SAUZ DE LOS MARQUEZ, PUEBLO VIEJO, TIGRE, EL, ATENGO, SAN FELIPE DE HIJAR, ZAPOTITLAN DE VADILLO, SAN MIGUEL, CUEVAS, LAS, AMOLES, LOS (BAJIO DE LOS AMOLES),	Suministrar con Cemento a Municipios del interior del Estado para ejecutar obras de piso firme en Viviendas, Equipamiento Urbano Básico Municipal e Infraestructura Deportiva.	SECRETARÍA DE DESARROLLO URBANO	APOYOS CON CEMENTO A MUNICIPIOS	34,528.90	0.00	34,528.90	0.00	0.00	0.00	998,246.00	100.00	99.82

Los proyectos que se encuentran con avance físico en 0% puede deberse a:

1.- Los recursos se comprometieron poco antes del presente reporte y se encuentran en proceso de inicio de obra.

2.- Se han realizado reprogramaciones de proyecto y/o localidad encontrándose en proceso de ajuste documental.

Región: Norte **Municipio:** TOTATICHE

Localidades Beneficiadas	Nombre de la Obra	Dependencia Ejecutora	Programa de Gobierno	Inversión Anual						Inversión Ejercida Total	Avance	
				Total	Federal	Estatal	Municipal	Privado	Otro		Físico	Financiero
ALLENDE (JOSEFINO DE ALLENDE), LIMON, EL, CARMEN, EL, PROVIDENCIA, LA (EL PIOJO), CONSTANCIA, LA, RINCON DE CHILA, SAN MIGUEL HIDALGO, ESTANCITA, LA, REPARO, EL, NARANJITOS, TAMAZULITA, TEQUESQUITE, COFRADIA DE DUENDES, JABALI, EL, ESTANCIA DE	Construcción de Red de Drenaje en varios Municipios en Zonas Marginadas.	SECRETARÍA DE DESARROLLO RURAL	FONDO DE INFRAESTRUCTURA SOCIAL ESTATAL (FISE)	11,672,800.00	0.00	8,082,670.00	0.00	0.00	3,590,130.00	14,924,100.00	30.00	79.17
HOSTOTIPAQUILLO, MEZQUITIC, ARANDAS, TEQUILA, MEXTICACAN, ACATIC, ATEMAJAC DE BRIZUELA, ATENGUILLO, ATENGUILLO, SAN MARTIN DE BOLAÑOS, GOMEZ FARIAS, ZAPOTLANEJO, CUQUIO, HUEJUCAR, JUANACATLAN, AMACUECA, TEUCHITLAN, CHIMALTITAN, SAN DIEGO	Proporcionar Recursos Complementarios (Capital Semilla) para Fortalecer a Sociedades Cooperativas SIFRA en el Estado de Jalisco.	SECRETARÍA DE DESARROLLO RURAL	SISTEMA DE FINANCIAMIENTO RURAL ALTERNATIVO (SIFRA)	1,500,000.00	0.00	1,500,000.00	0.00	0.00	0.00	7,300,000.00	80.00	100.00
CORRALES, LOS (VILLA DE GUADALUPE), TIERRA BLANCA, ATOTONILCO, TENZOMPA, TEMASTIAN, VARILLAS, LAS, SAN JOSE DEL CALICHE (EL CALICHE), CHACHAHUATLAN, COFRADIA, LA, SABINO, EL, HUISICHI, CAMPESINO, EL, CAMPESINO, EL, CAÑITA, LA, SAN BASILIO	Contrucción y Ampliacion de redes Electricas en 8 Municipios de Zonas Marginadas (FISE)	SECRETARÍA DE DESARROLLO RURAL	FONDO DE INFRAESTRUCTURA SOCIAL ESTATAL (FISE)	1,750,140.00	0.00	1,750,140.00	0.00	0.00	0.00	3,500,280.00	100.00	100.00
MEZQUITIC, HUEJUCAR, SANTA MARIA DE LOS ANGELES, BOLAÑOS, COLOTLAN, HUEJUQUILLA EL ALTO, TOTATICHE, VILLA	Conservación de 348.4 kms, de la Red Carrtera Estatal comprendida en tramos carreteros de la Residencia de Villa	SECRETARÍA DE DESARROLLO URBANO	MANTENIMIENTO Y CONSERVACIÓN DE LA RED CARRETERA ESTATAL	15,849,200.00	0.00	15,989,400.00	0.00	0.00	0.00	13,554,700.00	90.00	84.77
SANTA RITA, TEMASTIAN	Pavimentación de la tercera etapa del tramo de Temastian - Santa Rita en el Municipio de Totatiche (FONDEREG 2008)	SECRETARÍA DE PLANEACIÓN	FONDO COMPLEMENTARIO PARA EL DESARROLLO REGIONAL (FONDEREG)	9,500,000.00	0.00	5,700,000.00	3,800,000.00	0.00	0.00	9,500,000.00	70.00	100.00
MEZQUITIC, AMECA, TLAJOMULCO DE ZUÑIGA, COCULA, AUTLAN DE NAVARRO, ZAPOTILTIC, ZAPOTLAN DEL REY, ATOTONILCO EL ALTO, SAN JULIAN, CIUDAD GUZMAN, ZAPOPAN, SAN MIGUEL EL ALTO, TEUCHITLAN, TONILA, UNION DE SAN ANTONIO, CHIMALTITAN,	Realizar 4599 Rehabilitaciones, ampliaciones con una recamara y Mejoramientos de vivienda en el interior del estado	SECRETARÍA DE DESARROLLO URBANO	ACCIONES DE VIVIENDA EN EL ESTADO DE JALISCO	69,493,000.00	24,255,500.00	24,775,400.00	14,623,400.00	5,838,650.00	0.00	24,775,400.00	0.00	35.65
MESA, LA (LA MESA DE TEPIC), COLONIAS, LAS, VIDA ALEGRE, CIENEGA GRANDE (RANCHO GRANDE), JUNTAS DEL TUITO, LAS (LA PUCHITECA), QUIMIXTO, LIMON, EL, TEHUAMIXTLE (TEHUALMIXTLE), ZICATAN, AGUA CALIENTE, PROVINCIA, FRANCISCO I. MADERO (EL NARANJAL),	Renovación de mobiliario y equipo de escuelas de nivel básico en el estado de Jalisco (RENE)	COMITÉ ADMINISTRADOR DEL PROGRAMA ESTATAL DE CONTRUCCIÓN DE ESCUELAS (CAPECE)	RENOVEMOS NUESTRA ESCUELA-RENOVACIÓN DE MOBILIARIO Y EQUIPO (RENE)	50,000,000.00	0.00	50,000,000.00	0.00	0.00	0.00	50,000,000.00	50.00	100.00
TEMASTIAN	Construccion de Pavimentacion y banqueta de concreto hidraulico en Calle Centenario en localidad Temastian del municipio de	SECRETARIA DE DESARROLLO HUMANO	3 X 1 PARA MIGRANTES (PROGRAMA ESTATAL DE INFRAESTRUCTURA SOCIAL	637,540.00	0.00	255,016.00	191,262.00	191,262.00	0.00	637,540.00	100.00	100.00
TEMASTIAN	Machuelos de concreto hidraulico en 2 calles de la Comunidad de Temastian en el municipio de Totatiche, Jalisco (3x1 estatal)	SECRETARIA DE DESARROLLO HUMANO	3 X 1 PARA MIGRANTES (PROGRAMA ESTATAL DE INFRAESTRUCTURA SOCIAL	175,328.00	0.00	70,136.00	52,596.00	52,596.00	0.00	175,328.00	100.00	100.00
TEMASTIAN	Construcción de pavimentacion y banquetas con concreto Hidraulico en Calle Morelos de la comunidad Temastian del	SECRETARIA DE DESARROLLO HUMANO	3 X 1 PARA MIGRANTES (PROGRAMA ESTATAL DE INFRAESTRUCTURA SOCIAL	349,663.00	0.00	139,867.00	104,898.00	104,898.00	0.00	349,663.00	100.00	100.00

Los proyectos que se encuentran con avance físico en 0% puede deberse a:

1.- Los recursos se comprometieron poco antes del presente reporte y se encuentran en proceso de inicio de obra.

2.- Se han realizado reprogramaciones de proyecto y/o localidad encontrándose en proceso de ajuste documental.

Región: Norte **Municipio:** TOTATICHE

Localidades Beneficiadas	Nombre de la Obra	Dependencia Ejecutora	Programa de Gobierno	Inversión Anual						Inversión Ejercida Total	Avance	
				Total	Federal	Estatal	Municipal	Privado	Otro		Físico	Financiero
JUNTAS DEL TUITO, LAS (LA PUCHITECA), QUIMIXTO, LIMON, EL, AGUA CALIENTE, PROVINCIA, SAN PABLO, SANTA TERESA, TATEPOSCO (SAN JOSE DE TATEPOSCO), AGUA GORDA, LAJAS, LAS, LLANITOS, LOS (TEPEJILOTE), LAGUNILLAS DE MACOACA (LAGUNILLAS), CHANGAVILAN,	Dotar con sistemas de almacenamiento de agua para el equipamiento de viviendas de 80 municipios del estado (Tercera etapa, Mejora tu casa 2008)	SECRETARIA DE DESARROLLO HUMANO	MEJORA TU CASA	21,863,000.00	0.00	21,863,000.00	0.00	0.00	0.00	21,863,000.00	0.00	100.00
GRULLO, EL, LIMON, EL, MAGDALENA, QUEMADA, LA, ARANDAS, ARENAL, EL, SAN CRISTOBAL DE LA BARRANCA, SAN MARTIN HIDALGO, CUISILLOS, TEOCALTITAN, GONZALEZ, LOS, CHIQUILISTLAN, ACATLAN DE JUAREZ, CAMICHINES, LOS, INGENIOS, LOS,	Suministrar con Cemento a 110 Municipios del interior del Estado para ejecutar obras de Equipamiento Urbano Básico Municipal e Infraestructura Deportiva.	SECRETARÍA DE DESARROLLO URBANO	APOYOS CON CEMENTO A MUNICIPIOS	9,999,960.00	0.00	9,999,960.00	0.00	0.00	0.00	5,623,070.00	56.00	56.23
CAÑADA GRANDE, SAN JOSE DEL MONTE, SANTA ELENA, SAN JOSE DE LOS REYNOSO, TEQUILA, PRIMERA AGUA, LA, TOXIN, TOTOLCO (TOTOLCO DE ABAJO), RINCON DE SAN LORENZO, SAN PEDRO TOXIN, PAREDES, LAS, ATENGO, ZAPOTITLAN DE VADILLO, CERRITO, EL	Construcción,instalación y Ampliación de Electrificación en 22 Municipios de Zonas Marginadas FISE	SECRETARÍA DE DESARROLLO RURAL	FONDO DE INFRAESTRUCTURA SOCIAL ESTATAL (FISE)	11,843,800.00	0.00	8,532,080.00	1,877,500.00	0.00	1,434,210.00	2,888,970.00	50.00	24.39
LIMON, EL, SAN VICENTE, RINCONADA, LA, SAN JUANICO DE ABAJO, CHIQUILISTLAN, CACALOTE, EL, RANCHO NUEVO (EL MURCIELAGO), AMECA, ESTANCITA, LA, UNION DE GUADALUPE, TEQUILA, TEQUESQUITE, LABOR DE LA CONCEPCION, LA (LA LABOR), TIGRE, EL,	Construcción de Red de Drenaje y Alcantarillado en 25 municipios de Zonas Marginadas FISE	SECRETARÍA DE DESARROLLO RURAL	FONDO DE INFRAESTRUCTURA SOCIAL ESTATAL (FISE)	12,872,100.00	0.00	9,010,500.00	404,533.00	0.00	3,457,110.00	4,334,740.00	41.00	33.68
TOTATICHE	Construcción de Calle 20 de Noviembre con concreto hidráulico y banquetas en la cabecera municipal de Totatiche (3x1	SECRETARIA DE DESARROLLO HUMANO	3 X 1 PARA MIGRANTES (PROGRAMA ESTATAL DE INFRAESTRUCTURA SOCIAL	391,914.00	0.00	156,766.00	117,574.00	117,574.00	0.00	156,766.00	0.00	40.00
ALLENDE (JOSEFINO DE ALLENDE), MAGUEY, EL (EL REFUGIO), CIENEGA DE SANTA ROSA (LA CIENEGA), ATEMAJAC DE BRIZUELA, ATENGO, AMACUECA, AHUATLAN, BOLAÑOS, TECHALUTA DE MONTENEGRO, VILLA GUERRERO	Construcción y Equipamiento de 10 Carnicerias en 10 municipios del Estado	SECRETARÍA DE DESARROLLO RURAL	FONDO DE INFRAESTRUCTURA SOCIAL ESTATAL (FISE)	497,548.00	0.00	373,158.00	0.00	0.00	124,390.00	497,548.00	25.00	100.00
QUIMIXTO, SAN PABLO, SANTA ROSA DE LIMA, GUACA, LA, LLANITOS, LOS (TEPEJILOTE), LAGUNILLAS DE MACOACA (LAGUNILLAS), CHANGAVILAN, LOMA, LA, ENCINOS, LOS, GRULLO, EL, GUACHINANGO, HOSTOTIPAQUILLO, CIENEGA GRANDE, SANTA INES, SOLEDAD,	Dotar con paquetes sanitarios para el equipamiento de viviendas marginadas en 102 Municipios del Estado (Mejora tu Casa 2008)	SECRETARIA DE DESARROLLO HUMANO	MEJORA TU CASA	70,002,400.00	0.00	70,002,400.00	0.00	0.00	0.00	70,002,400.00	0.00	100.00
GRULLO, EL, HOSTOTIPAQUILLO, LIMON, EL, MAGDALENA, MEZQUITIC, ARANDAS, ARENAL, EL, SAN CRISTOBAL DE LA BARRANCA, SAN JUAN DE LOS LAGOS, SAN MARTIN HIDALGO, CHIQUILISTLAN, ACATLAN DE JUAREZ, AMECA, TEQUILA, TLAJOMULCO DE ZUÑIGA, COCULA,	Proporcionar Recursos Complementarios (Capital Semilla) para Fortalecer a Sociedades Cooperativas SIFRA en el Estado de Jalisco.	SECRETARÍA DE DESARROLLO RURAL	SISTEMA DE FINANCIAMIENTO RURAL ALTERNATIVO (SIFRA)	14,238,700.00	0.00	14,238,700.00	0.00	0.00	0.00	14,238,700.00	96.71	100.00
TEMASTIAN	Construcción de Boveda de Puente en El Municipio de Totatiche En la Localidad de Temastian de Zonas Marginadas FISE	SECRETARÍA DE DESARROLLO RURAL	FONDO DE INFRAESTRUCTURA SOCIAL ESTATAL (FISE)	286,950.00	0.00	200,865.00	0.00	0.00	86,085.10	100,433.00	60.00	35.00

Los proyectos que se encuentran con avance físico en 0% puede deberse a:

1.- Los recursos se comprometieron poco antes del presente reporte y se encuentran en proceso de inicio de obra.

2.- Se han realizado reprogramaciones de proyecto y/o localidad encontrándose en proceso de ajuste documental.

Región: Norte **Municipio:** TOTATICHE

Localidades Beneficiadas	Nombre de la Obra	Dependencia Ejecutora	Programa de Gobierno	Inversión Anual						Inversión Ejercida Total	Avance	
				Total	Federal	Estatal	Municipal	Privado	Otro		Físico	Financiero
GRULLO, EL, GUACHINANGO, HOSTOTIPAQUILLO, LIMON, EL, MAGDALENA, MEZQUITIC, ARANDAS, ARENAL, EL, OCOTLAN, SAN CRISTOBAL DE LA BARRANCA, SAN JUAN DE LOS LAGOS, SAN MARTIN HIDALGO, CHIQUILISTLAN, ACATLAN DE JUAREZ, AMECA, TEQUILA, COCULA, IXTLAHUACAN DEL RIO	Equipamiento de 750 huertos familiares en 104 municipios del Estado de Jalisco	SECRETARÍA DE DESARROLLO RURAL	FONDO DE INFRAESTRUCTURA SOCIAL ESTATAL (FISE)	7,815,000.00	0.00	6,252,000.00	0.00	0.00	1,563,000.00	4,535,290.00	0.00	58.03
MEZQUITIC, SAN JUAN DE LOS LAGOS, SAN MARTIN DE BOLAÑOS, LAGOS DE MORENO, SANTA MARIA DE LOS ANGELES, UNION DE SAN ANTONIO, CHIMALTITAN, SAN DIEGO DE ALEJANDRIA, ENCARNACION DE DIAZ, BOLAÑOS, TEOCALTICHE, COLOTLAN, HUEJUQUILLA	Supervisión del programa regionalización en 16 Municipios. (pago del fallo ante el tribunal de lo administrativo, expediente núm. 64/2002)	SECRETARÍA DE DESARROLLO RURAL	MANTENIMIENTO Y CONSERVACIÓN CARRETERA RURAL	163,865.00	0.00	163,865.00	0.00	0.00	0.00	163,865.00	100.00	100.00
TOTATICHE	Rehabilitación del Andador Peatonal de la Cabecera Municipal a Las Canales y El Silvestre, Municipio de Totatiche	SECRETARÍA DE PLANEACIÓN	FONDO COMPLEMENTARIO PARA EL DESARROLLO REGIONAL (FONDEREG)	735,057.00	0.00	441,034.00	294,023.00	0.00	0.00	735,057.00	100.00	100.00
JUNTAS DEL TUITO, LAS (LA PUCHITECA), QUIMIXTO, LIMON, EL, TEHUAMIXTLE (TEHUALMIXTLE), ZICATAN, AGUA CALIENTE, PROVINCIA, FRANCISCO I. MADERO (EL NARANJAL), BRECHA A BARRA DE NAVIDAD, PENSION DE AUTOBUSES GUZMANENSES, SAN PABLO,	Aplicar concreto dosificado en pisos para el mejoramiento de vivienda en 114 municipios del estado (Segunda etapa, Mejora tu Casa 2008)	SECRETARIA DE DESARROLLO HUMANO	MEJORA TU CASA	37,831,400.00	0.00	37,831,400.00	0.00	0.00	0.00	9,457,850.00	0.00	25.00
TEMASTIAN	Construcción de pavimento hidráulico, banquetas y guarnición 2da etapa en la calle Morelos en la Localidad de Temastian en el Municipio de Totatiche (Ampliación 3x1 codesol)	SECRETARIA DE DESARROLLO HUMANO	3 X1 PARA MIGRANTES (CODESOL)	2,025,360.00	506,338.00	506,338.00	506,340.00	506,341.00	0.00	506,338.00	0.00	25.00
Totatiche	Construcción del tramo Temastian - Santa Rita en Totatiche (Fondo Compensatorio 2008)	Secretaria de Planeación	Fortalecimiento Institucional	2,500,000.00		2,000,000.00	500,000.00			2,000,000.00	0	80.00

Los proyectos que se encuentran con avance físico en 0% puede deberse a:

1.- Los recursos se comprometieron poco antes del presente reporte y se encuentran en proceso de inicio de obra.

2.- Se han realizado reprogramaciones de proyecto y/o localidad encontrándose en proceso de ajuste documental.

Región: Norte **Municipio:** VILLA GUERRERO

Localidades Beneficiadas	Nombre de la Obra	Dependencia Ejecutora	Programa de Gobierno	Inversión Anual						Inversión Ejercida Total	Avance	
				Total	Federal	Estatal	Municipal	Privado	Otro		Físico	Financiero
LORETO DE ARRIBA, CUESTA DE MEZCALA, SAN JOSE, SANTA RITA, LAGUNITAS, SAN ANTONIO DE LOS MACEDO, SOROMUTA (LA ZOROMUTA), MITLAN, COLONIA PINAL VILLA, AYOTITLAN, AGUA ESCONDIDA, SAN PEDRO, SEHUAYA, LAJA, LA (LA LAJA DE ABAJO), TEPEC, SANTIAGUITO, HUISACHES	Red de Agua Potable en Zonas Marginadas en 28 Municipios (Finiquito).	SECRETARÍA DE DESARROLLO RURAL	FONDO DE INFRAESTRUCTURA SOCIAL ESTATAL (FISE)	443,667.00	0.00	443,667.00	0.00	0.00	0.00	7,962,520.00	0.00	56.85
MEZQUITIC, SAN MARTIN DE BOLAÑOS, HUEJUCAR, SANTA MARIA DE LOS ANGELES, CHIMALTITAN, BOLAÑOS, COLOTLAN, HUEJUQUILLA EL ALTO, TOTATICHE, VILLA GUERRERO	Consrvación Rutinaria en Tramos Carreteros de la Residencia de Villa Guerrero.	SECRETARÍA DE DESARROLLO URBANO	MANTENIMIENTO Y CONSERVACIÓN DE LA RED CARRETERA ESTATAL	8,036,000.00	0.00	8,181,290.00	0.00	0.00	0.00	23,410,600.00	100.00	98.86
MESA, LA (LA MESA DE TEPIC), COLONIAS, LAS, VIDA ALEGRE, CIENEGA GRANDE (RANCHO GRANDE), JUNTAS DEL TUITO, LAS (LA PUCHITECA), QUIMIXTO, LIMON, EL, TEHUAMIXTLE (TEHUALMIXTLE), ZICATAN, AGUA CALIENTE, PROVINCIA, FRANCISCO I. MADERO (EL NARANJAL),	Mantenimiento y rehabilitación preventivo o correctivo para el temporal de lluvias 2007 en cauces de agua con puentes y caminos.	SECRETARÍA DE DESARROLLO URBANO	MANTENIMIENTO Y CONSERVACIÓN DE CARRETERAS	28,418,100.00	0.00	28,419,800.00	0.00	0.00	0.00	61,041,400.00	100.00	86.40
GUACHINANGO, MEZQUITIC, ARANDAS, ARENAL, EL, OCOTLAN, SAN MARTIN HIDALGO, CHIQUILISTLAN, AMECA, TEQUILA, TLAJOMULCO DE ZUÑIGA, COCULA, IXTLAHUACAN DEL RIO, MEXTICACAN, ZACOALCO DE TORRES, ETZATLAN, TOMATLAN, ZAPOPAN, ZAPOTILTIC, ATOTONILCO EL ALTO, CUQUIO	Reforestación y mantenimiento de plantaciones forestales de restauración ambiental en el Estado	SECRETARÍA DE DESARROLLO RURAL	REFORESTACIÓN	127,917.00	0.00	238,197.00	0.00	0.00	0.00	3,913,750.00	100.00	95.87
GONZALEZ, LOS, COYAMEL (EL COYAME), COCUASCO, MONTE DEL FAVOR, EL, ESTANCITA, LA, SAUZ DE LOS MARQUEZ, PUEBLO VIEJO, TIGRE, EL, ATENGO, SAN FELIPE DE HUAR, ZAPOTITLAN DE VADILLO, SAN MIGUEL, CUEVAS, LAS, AMOLES, LOS (BAJIO DE LOS AMOLES),	Suministrar con Cemento a Municipios del interior del Estado para ejecutar obras de piso firme en Viviendas, Equipamiento Urbano Básico Municipal e Infraestructura Deportiva.	SECRETARÍA DE DESARROLLO URBANO	APOYOS CON CEMENTO A MUNICIPIOS	34,528.90	0.00	34,528.90	0.00	0.00	0.00	998,246.00	100.00	99.82
CAÑADA TEZCALTILTI, LA, CHIMO, ESTANCITA, LA, ESTIPAC, NOPALERA, LA (ARROYO DE AGUA), ALGODON, EL, ATEMAJAC DE BRIZUELA, ADJUNTAS DEL NORTE (LAS ADJUNTAS), BENITO JUAREZ (CATARINA I), VENTANAS, AMACUATITLAN, TORO, EL, TAPALPA, PONCITLAN, RIEGO,	Construcción y Ampliación de Casas de Salud en 12 Municipios de Zonas Marginadas.(Fise)	SECRETARÍA DE DESARROLLO RURAL	FONDO DE INFRAESTRUCTURA SOCIAL ESTATAL (FISE)	4,362,490.00	0.00	3,086,570.00	446,899.00	0.00	829,018.00	4,093,360.00	92.00	70.30
LLANO DE BARAJAS, RANCHO VIEJO, ALLENDE (JOSEFINO DE ALLENDE), MOLINO, EL, CAMICHINES, LIMON, EL, LORETO DE ARRIBA, BELLAVISTA, SAN VICENTE, CAÑADA TEZCALTILTI, LA, PINTO, EL, BUENAVISTA, TAPONA, LA, CONSTANCIA, LA, RINCON DE CHILA,	Conformación de la Brigada de Supervisión de Obras del Programa FISE 2007.	SECRETARÍA DE DESARROLLO RURAL	FONDO DE INFRAESTRUCTURA SOCIAL ESTATAL (FISE)	682,958.00	0.00	682,958.00	0.00	0.00	0.00	2,473,390.00	90.00	99.41
HOSTOTIPAQUILLO, MEZQUITIC, ARANDAS, TEQUILA, MEXTICACAN, ACATIC, ATEMAJAC DE BRIZUELA, ATENGUILLO, ATENGUILLO, SAN MARTIN DE BOLAÑOS, GOMEZ FARIAS, ZAPOTLANEJO, CUQUIO, HUEJUCAR, JUANACATLAN, AMACUECA, TEUCHITLAN, CHIMALTITAN, SAN DIEGO	Proporcionar Recursos Complementarios (Capital Semilla) para Fortalecer a Sociedades Cooperativas SIFRA en el Estado de Jalisco.	SECRETARÍA DE DESARROLLO RURAL	SISTEMA DE FINANCIAMIENTO RURAL ALTERNATIVO (SIFRA)	1,500,000.00	0.00	1,500,000.00	0.00	0.00	0.00	7,300,000.00	80.00	100.00

Los proyectos que se encuentran con avance físico en 0% puede deberse a:

1.- Los recursos se comprometieron poco antes del presente reporte y se encuentran en proceso de inicio de obra.

2.- Se han realizado reprogramaciones de proyecto y/o localidad encontrándose en proceso de ajuste documental.

Región: Norte **Municipio:** VILLA GUERRERO

Localidades Beneficiadas	Nombre de la Obra	Dependencia Ejecutora	Programa de Gobierno	Inversión Anual						Inversión Ejercida Total	Avance	
				Total	Federal	Estatal	Municipal	Privado	Otro		Físico	Financiero
VILLA GUERRERO	Elaboración de proyecto ejecutivo para la construcción de presa de almacenamiento ?Los Cardos? en el Municipio de Villa	SECRETARÍA DE DESARROLLO RURAL	ESTUDIOS Y PROYECTOS EJECUTIVOS	899,905.00	0.00	899,905.00	0.00	0.00	0.00	1,074,550.00	100.00	89.56
ARENAL, EL, CHIQUILISTLAN, SOYATLAN DEL ORO, PALO HERRADO, SAN ANTONIO PUERTA DE LA VEGA, TOTOTLAN, ETZATLAN, SAUCES, LOS, SAYULA, HUEJUCAR, SAN MIGUEL DE LA PAZ, CANCHOL, TEPEHUAJE DE MORELOS, EL, MAZAMITLA, SANTA MARIA, AYUTLA, VILLA	Equipamiento y Rehabilitación de Talleres de Elaboración de Lacteos en 16 municipios (PROJAL)	SECRETARÍA DE DESARROLLO RURAL	FONDO DE INFRAESTRUCTURA SOCIAL ESTATAL (FISE)	457,551.00	0.00	22,002.00	0.00	0.00	435,549.00	1,732,860.00	93.00	99.46
VILLA GUERRERO	Pintura en una longitud de 229.0 kms.de Carreteras de la Residencia de Villa Guerrero.	SECRETARÍA DE DESARROLLO URBANO	AMPLIACIÓN Y CONSTRUCCIÓN DE TRAMOS CARRETEROS	249,694.00	0.00	250,000.00	0.00	0.00	0.00	249,694.00	100.00	99.88
MEZQUITIC, HUEJUCAR, SANTA MARIA DE LOS ANGELES, BOLAÑOS, COLOTLAN, HUEJUQUILLA EL ALTO, TOTATICHE, VILLA	Conservación de 348.4 kms, de la Red Carrtera Estatal comprendida en tramos carreteros de la Residencia de Villa	SECRETARÍA DE DESARROLLO URBANO	MANTENIMIENTO Y CONSERVACIÓN DE LA RED CARRETERA ESTATAL	15,849,200.00	0.00	15,989,400.00	0.00	0.00	0.00	13,554,700.00	90.00	84.77
MEZQUITIC, AMECA, TLAJOMULCO DE ZUÑIGA, COCULA, AUTLAN DE NAVARRO, ZAPOTILTIC, ZAPOTLAN DEL REY, ATOTONILCO EL ALTO, SAN JULIAN, CIUDAD GUZMAN, ZAPOPAN, SAN MIGUEL EL ALTO, TEUCHITLAN, TONILA, UNION DE SAN ANTONIO, CHIMALTITAN,	Realizar 4599 Rehabilitaciones, ampliaciones con una recamara y Mejoramientos de vivienda en el interior del estado	SECRETARÍA DE DESARROLLO URBANO	ACCIONES DE VIVIENDA EN EL ESTADO DE JALISCO	69,493,000.00	24,255,500.00	24,775,400.00	14,623,400.00	5,838,650.00	0.00	24,775,400.00	0.00	35.65
MESA, LA (LA MESA DE TEPIC), COLONIAS, LAS, VIDA ALEGRE, CIENEGA GRANDE (RANCHO GRANDE), JUNTAS DEL TUITO, LAS (LA PUCHITECA), QUIMIXTO, LIMON, EL, TEHUAMIXTLE (TEHUALMIXTLE), ZICATAN, AGUA CALIENTE, PROVINCIA, FRANCISCO I. MADERO (EL NARANJAL),	Renovación de mobiliario y equipo de escuelas de nivel básico en el estado de Jalisco (RENE)	COMITÉ ADMINISTRADOR DEL PROGRAMA ESTATAL DE CONTRUCCIÓN DE ESCUELAS (CAPECE)	RENOVEMOS NUESTRA ESCUELA-RENOVACIÓN DE MOBILIARIO Y EQUIPO (RENE)	50,000,000.00	0.00	50,000,000.00	0.00	0.00	0.00	50,000,000.00	50.00	100.00
VILLA GUERRERO	Construcción del parque recreativo en el municipio de Villa Guerrero (FONDEREG 2008)	SECRETARÍA DE PLANEACIÓN	FONDO COMPLEMENTARIO PARA EL DESARROLLO REGIONAL (FONDEREG)	2,770,000.00	0.00	1,939,000.00	831,000.00	0.00	0.00	2,770,000.00	65.00	100.00
VILLA GUERRERO	Construcción de la primera etapa del concreto hidráulico en la calle Americas en el municipio de Villa Guerrero (FONDEREG	SECRETARÍA DE PLANEACIÓN	FONDO COMPLEMENTARIO PARA EL DESARROLLO REGIONAL (FONDEREG)	1,230,000.00	0.00	861,000.00	369,000.00	0.00	0.00	1,230,000.00	100.00	100.00
VILLA GUERRERO	Ampliación de Línea de Drenaje en 9 calles de la Cabecera Municipal de Villa Guerrero (3x1 Estatal)	SECRETARIA DE DESARROLLO HUMANO	3 X 1 PARA MIGRANTES (PROGRAMA ESTATAL DE INFRAESTRUCTURA SOCIAL	551,051.00	0.00	220,427.00	165,312.00	165,312.00	0.00	385,739.00	80.00	70.00
VILLA GUERRERO	Ampliación de Línea de Agua en 3 calles de la Cabecera Municipal de Villa Guerrero (3x1 Estatal)	SECRETARIA DE DESARROLLO HUMANO	3 X 1 PARA MIGRANTES (PROGRAMA ESTATAL DE INFRAESTRUCTURA SOCIAL	101,791.00	0.00	40,717.00	30,537.00	30,537.00	0.00	71,254.00	80.00	70.00
HUEJUCAR, BOLAÑOS, HUEJUQUILLA EL ALTO, VILLA GUERRERO	Obras complementarias para el mejoramiento de la Red Carretera en la Residencia de Villa Guerrero.	SECRETARÍA DE DESARROLLO URBANO	MANTENIMIENTO Y CONSERVACIÓN DE LA RED CARRETERA ESTATAL	7,777,180.00	0.00	7,777,210.00	0.00	0.00	0.00	4,527,170.00	72.00	58.21

Los proyectos que se encuentran con avance físico en 0% puede deberse a:

1.- Los recursos se comprometieron poco antes del presente reporte y se encuentran en proceso de inicio de obra.

2.- Se han realizado reprogramaciones de proyecto y/o localidad encontrándose en proceso de ajuste documental.

Región: Norte **Municipio:** VILLA GUERRERO

Localidades Beneficiadas	Nombre de la Obra	Dependencia Ejecutora	Programa de Gobierno	Inversión Anual						Inversión Ejercida Total	Avance	
				Total	Federal	Estatal	Municipal	Privado	Otro		Físico	Financiero
GUACHINANGO, LIMON, EL, MAGDALENA, MEZQUITIC, ARANDAS, ARENAL, EL, SAN CRISTOBAL DE LA BARRANCA, SAN JUAN DE LOS LAGOS, CHIQUILISTLAN, ACATLAN DE JUAREZ, AMECA, TEQUILA, TONAYA, DEGOLLADO, ETZATLAN, ACATIC, ATEMAJAC DE BRIZUELA, ATENGO,	Suministro de cemento para la construcción de obras de drenaje mediante el programa de Mano de Obra Campesina en 75 Municipios	SECRETARÍA DE DESARROLLO RURAL	APOYOS CON CEMENTO A MUNICIPIOS	8,000,000.00	0.00	4,000,000.00	0.00	0.00	4,000,000.00	3,997,750.00	87.00	49.97
VILLA GUERRERO	Ampliación de drenaje en calle Guadalupe Victoria en el municipio de Villa Guerrero (3x1 Estatal)	SECRETARIA DE DESARROLLO HUMANO	3 X 1 PARA MIGRANTES (PROGRAMA ESTATAL DE INFRAESTRUCTURA SOCIAL	78,087.00	0.00	31,235.00	23,426.00	23,426.00	0.00	31,235.00	0.00	40.00
GUACHINANGO, HOSTOTIPAQUILLO, MEZQUITIC, ARANDAS, SAN CRISTOBAL DE LA BARRANCA, CHIQUILISTLAN, AMECA, TEQUILA, TLAJOMULCO DE ZUÑIGA, COCULA, ETZATLAN, ATEMAJAC DE BRIZUELA, ATENGO, ATENGUILLO, AUTLAN DE NAVARRO, ZAPOPAN, ZAPOTILTIC,	Apoyos económicos a productores forestales para realizar activiades de protección y fomento de los recursos forestales en el Estado de Jalisco (PROARBOL)	SECRETARÍA DE DESARROLLO RURAL	FIDEICOMISO DE DESARROLLO FORESTAL (FIDEFOR)	9,000,000.00	0.00	9,000,000.00	0.00	0.00	0.00	9,000,000.00	100.00	100.00
VILLA GUERRERO	Construccion de Pozo de agua en el municipio de Villa Guerrero , Jalisco	SECRETARÍA DE DESARROLLO URBANO	INVERSIÓN REGIONAL Y DE APOYO MUNICIPAL	696,000.00	0.00	696,000.00	0.00	0.00	0.00	696,000.00	0.00	100.00
JUNTAS DEL TUITO, LAS (LA PUCHITECA), QUIMIXTO, LIMON, EL, AGUA CALIENTE, PROVINCIA, SAN PABLO, SANTA TERESA, TATEPOSCO (SAN JOSE DE TATEPOSCO), AGUA GORDA, LAJAS, LAS, LLANITOS, LOS (TEPEJILOTE), LAGUNILLAS DE MACOACA (LAGUNILLAS), CHANGAVILAN,	Dotar con sistemas de almacenamiento de agua para el equipamiento de viviendas de 80 municipios del estado (Tercera etapa, Mejora tu casa 2008)	SECRETARIA DE DESARROLLO HUMANO	MEJORA TU CASA	21,863,000.00	0.00	21,863,000.00	0.00	0.00	0.00	21,863,000.00	0.00	100.00
GRULLO, EL, LIMON, EL, MAGDALENA, QUEMADA, LA, ARANDAS, ARENAL, EL, SAN CRISTOBAL DE LA BARRANCA, SAN MARTIN HIDALGO, CUISILLOS, TEOCALTITAN, GONZALEZ, LOS, CHIQUILISTLAN, ACATLAN DE JUAREZ, CAMICHINES, LOS, INGENIOS, LOS,	Suministrar con Cemento a 110 Municipios del interior del Estado para ejecutar obras de Equipamiento Urbano Básico Municipal e Infraestructura Deportiva.	SECRETARÍA DE DESARROLLO URBANO	APOYOS CON CEMENTO A MUNICIPIOS	9,999,960.00	0.00	9,999,960.00	0.00	0.00	0.00	5,623,070.00	56.00	56.23
CAÑADA GRANDE, SAN JOSE DEL MONTE, SANTA ELENA, SAN JOSE DE LOS REYNOSO, TEQUILA, PRIMERA AGUA, LA, TOXIN, TOTOLCO (TOTOLCO DE ABAJO), RINCON DE SAN LORENZO, SAN PEDRO TOXIN, PAREDES, LAS, ATENGO, ZAPOTITLAN DE VADILLO, CERRITO, EL	Construcción,instalación y Ampliación de Electrificación en 22 Municipios de Zonas Marginadas FISE	SECRETARÍA DE DESARROLLO RURAL	FONDO DE INFRAESTRUCTURA SOCIAL ESTATAL (FISE)	11,843,800.00	0.00	8,532,080.00	1,877,500.00	0.00	1,434,210.00	2,888,970.00	50.00	24.39
MEZQUITIC, TLAQUEPAQUE, SAN MARTIN DE BOLAÑOS, HUEJUCAR, OJUELOS DE JALISCO, SANTA MARIA DE LOS ANGELES, UNION DE SAN ANTONIO, CHIMALTITAN, GUADALAJARA, ENCARNACION DE DIAZ, BOLAÑOS, COLOTLAN, HUEJUQUILLA EL ALTO, VILLA GUERRERO	Proporcionar Apoyos Productores Agropecuarios para la Rehabilitación de sus Superficies de Cultivo y la Construcción de Infraestructura para la Conservación de Agua en 12 (DOCE) Municipios del Estado.	SECRETARÍA DE DESARROLLO RURAL	APOYOS A LA RENTABILIDAD AGROPECUARIA	55,547,700.00	22,872,600.00	9,802,540.00	0.00	0.00	0.00	32,675,100.00	100.00	100.00
VILLA GUERRERO	Construcción de Pavimento con losas de concreto en la calle López Rayón en la cabecera Municipal de Villa Guerrero (3x1	SECRETARIA DE DESARROLLO HUMANO	3 X1 PARA MIGRANTES (CODESOL)	661,654.00	165,413.00	165,413.00	165,413.00	165,415.00	0.00	661,652.00	100.00	100.00

Los proyectos que se encuentran con avance físico en 0% puede deberse a:

1.- Los recursos se comprometieron poco antes del presente reporte y se encuentran en proceso de inicio de obra.

2.- Se han realizado reprogramaciones de proyecto y/o localidad encontrándose en proceso de ajuste documental.

Región: Norte **Municipio:** VILLA GUERRERO

Localidades Beneficiadas	Nombre de la Obra	Dependencia Ejecutora	Programa de Gobierno	Inversión Anual						Inversión Ejercida Total	Avance	
				Total	Federal	Estatal	Municipal	Privado	Otro		Físico	Financiero
VILLA GUERRERO	Construcción de Pavimento con losas de concreto en la calle Zaragoza en la cabecera Municipal de Villa Guerrero (3x1	SECRETARIA DE DESARROLLO HUMANO	3 X1 PARA MIGRANTES (CODESOL)	346,506.00	86,626.00	86,626.00	86,627.00	86,627.00	0.00	346,506.00	100.00	100.00
VILLA GUERRERO	Construcción de Pavimento con losas de concreto en la calle Flores Magón en la cabecera Municipal de Villa Guerrero (3x1	SECRETARIA DE DESARROLLO HUMANO	3 X1 PARA MIGRANTES (CODESOL)	758,518.00	189,629.00	189,629.00	189,630.00	189,630.00	0.00	189,629.00	0.00	25.00
VILLA GUERRERO	Construcción de pavimento de concreto hidráulico en la calle Vallarta en el Municipio de Villa Guerrero (3X1	SECRETARIA DE DESARROLLO HUMANO	3 X1 PARA MIGRANTES (CODESOL)	379,914.00	94,978.00	94,978.00	94,979.00	94,979.00	0.00	379,914.00	75.00	100.00
ALLENDE (JOSEFINO DE ALLENDE), MAGUEY, EL (EL REFUGIO), CIENEGA DE SANTA ROSA (LA CIENEGA), ATEMAJAC DE BRIZUELA, ATENGO, AMACUECA, AHUATLAN, BOLAÑOS, TECHALUTA DE MONTENEGRO, VILLA GUERRERO	Construcción y Equipamiento de 10 Carnicerías en 10 municipios del Estado	SECRETARÍA DE DESARROLLO RURAL	FONDO DE INFRAESTRUCTURA SOCIAL ESTATAL (FISE)	497,548.00	0.00	373,158.00	0.00	0.00	124,390.00	497,548.00	25.00	100.00
SAN IGNACIO (OJO DE AGUA), ZAPOTERA, LA, MALTARAÑA, LA (LA PALMITA), SAN GASPAR DE LOS REYES (SAN GASPAR), RODEO, EL, DOLORES, LOMA, LA (EL CERRITO), QUITUPAN, VILLA GUERRERO	Construcción y Equipamiento de 9 Tortillerías en 9 municipios del Estado. (PROJAL)	SECRETARÍA DE DESARROLLO RURAL	PROYECTOS PRODUCTIVOS JALISCO (PROJAL)	431,859.00	0.00	323,892.00	0.00	0.00	107,967.00	431,859.00	25.00	100.00
QUIMIXTO, SAN PABLO, SANTA ROSA DE LIMA, GUACA, LA, LLANITOS, LOS (TEPEJILOTE), LAGUNILLAS DE MACOACA (LAGUNILLAS), CHANGAVILAN, LOMA, LA, ENCINOS, LOS, GRULLO, EL, GUACHINANGO, HOSTOTIPAQUILLO, CIENEGA GRANDE, SANTA INES, SOLEDAD,	Dotar con paquetes sanitarios para el equipamiento de viviendas marginadas en 102 Municipios del Estado (Mejora tu Casa 2008)	SECRETARIA DE DESARROLLO HUMANO	MEJORA TU CASA	70,002,400.00	0.00	70,002,400.00	0.00	0.00	0.00	70,002,400.00	0.00	100.00
GRULLO, EL, HOSTOTIPAQUILLO, LIMON, EL, MAGDALENA, MEZQUITIC, ARANDAS, ARENAL, EL, SAN CRISTOBAL DE LA BARRANCA, SAN JUAN DE LOS LAGOS, SAN MARTIN HIDALGO, CHIQUILISTLAN, ACATLAN DE JUAREZ, AMECA, TEQUILA, TLAJOMULCO DE ZUÑIGA, COCULA,	Proporcionar Recursos Complementarios (Capital Semilla) para Fortalecer a Sociedades Cooperativas SIFRA en el Estado de Jalisco.	SECRETARÍA DE DESARROLLO RURAL	SISTEMA DE FINANCIAMIENTO RURAL ALTERNATIVO (SIFRA)	14,238,700.00	0.00	14,238,700.00	0.00	0.00	0.00	14,238,700.00	96.71	100.00
QUIMIXTO, LAGUNILLAS DE MACOACA (LAGUNILLAS), GRULLO, EL, GUACHINANGO, SOLEDAD, LA, CORRALES, LOS (VILLA DE GUADALUPE), MAGDALENA, QUEMADA, LA, BELLAVISTA, CARMEN, EL, SAN IGNACIO (OJO DE AGUA), ARANDAS, AGUA HEDIONDA, YERBABUENA,	Rehabilitación de la Infraestructura escolar del nivel básico en el Estado de Jalisco en acuerdo con los Municipios (escuela sana)	COMITÉ ADMINISTRADOR DEL PROGRAMA ESTATAL DE CONTRUCCIÓN DE ESCUELAS (CAPECE)	SANEANDO NUESTRO AMBIENTE (SANA) (MEJORAMIENTO DE LA INFRAESTRUCTURA ESCOLAR)	20,895,400.00	0.00	20,895,400.00	0.00	0.00	0.00	20,895,400.00	70.00	100.00
VILLA GUERRERO	Construcción de concreto hidráulico en 5 calles de la cabecera municipal de Villa Guerrero (3x1 Codesol)	SECRETARIA DE DESARROLLO HUMANO	3 X1 PARA MIGRANTES (CODESOL)	1,610,990.00	402,747.00	402,747.00	402,749.00	402,750.00	0.00	1,610,990.00	80.00	100.00
VILLA GUERRERO	Construcción de empedrado en 5 calles de la cabecera municipal de Villa Guerrero (3x1 Codesol)	SECRETARIA DE DESARROLLO HUMANO	3 X1 PARA MIGRANTES (CODESOL)	1,815,990.00	453,995.00	453,995.00	453,998.00	453,998.00	0.00	453,995.00	0.00	25.00
VILLA GUERRERO	Construccion de la Casa de la Cultura en el Municipio de Villa Guerrero, Jalisco	SECRETARÍA DE CULTURA	INFRAESTRUCTURA CULTURAL	2,100,000.00	0.00	1,800,000.00	300,000.00	0.00	0.00	1,800,000.00	15.00	85.71

Los proyectos que se encuentran con avance físico en 0% puede deberse a:

1.- Los recursos se comprometieron poco antes del presente reporte y se encuentran en proceso de inicio de obra.

2.- Se han realizado reprogramaciones de proyecto y/o localidad encontrándose en proceso de ajuste documental.

Región: Norte **Municipio:** VILLA GUERRERO

Localidades Beneficiadas	Nombre de la Obra	Dependencia Ejecutora	Programa de Gobierno	Inversión Anual						Inversión Ejercida Total	Avance	
				Total	Federal	Estatal	Municipal	Privado	Otro		Físico	Financiero
GRULLO, EL, GUACHINANGO, HOSTOTIPAQUILLO, LIMON, EL, MAGDALENA, MEZQUITIC, ARANDAS, ARENAL, EL, OCOTLAN, SAN CRISTOBAL DE LA BARRANCA, SAN JUAN DE LOS LAGOS, SAN MARTIN HIDALGO, CHIQUILISTLAN, ACATLAN DE JUAREZ, AMECA, TEQUILA, COCULA, IXTLAHUACAN DEL RIO	Equipamiento de 750 huertos familiares en 104 municipios del Estado de Jalisco	SECRETARÍA DE DESARROLLO RURAL	FONDO DE INFRAESTRUCTURA SOCIAL ESTATAL (FISE)	7,815,000.00	0.00	6,252,000.00	0.00	0.00	1,563,000.00	4,535,290.00	0.00	58.03
VILLA GUERRERO	Construcción de cancha de usos múltiples y patio cívico en Primaria Ignacio Ramírez de la cabecera municipal de Villa Guerrero	SECRETARIA DE DESARROLLO HUMANO	3 X 1 PARA MIGRANTES (PROGRAMA ESTATAL DE INFRAESTRUCTURA SOCIAL	171,735.00	0.00	68,694.00	51,521.00	51,520.00	0.00	68,694.00	0.00	40.00
MEZQUITIC, SAN JUAN DE LOS LAGOS, SAN MARTIN DE BOLAÑOS, LAGOS DE MORENO, SANTA MARIA DE LOS ANGELES, UNION DE SAN ANTONIO, CHIMALTITAN, SAN DIEGO DE ALEJANDRIA, ENCARNACION DE DIAZ, BOLAÑOS, TEOCALTICHE, COLOTLAN, HUEJUQUILLA	Supervisión del programa regionalización en 16 Municipios. (pago del fallo ante el tribunal de lo administrativo, expediente núm. 64/2002)	SECRETARÍA DE DESARROLLO RURAL	MANTENIMIENTO Y CONSERVACIÓN CARRETERA RURAL	163,865.00	0.00	163,865.00	0.00	0.00	0.00	163,865.00	100.00	100.00
JUNTAS DEL TUITO, LAS (LA PUCHITECA), QUIMIXTO, LIMON, EL, TEHUAMIXTLE (TEHUALMIXTLE), ZICATAN, AGUA CALIENTE, PROVINCIA, FRANCISCO I. MADERO (EL NARANJAL), BRECHA A BARRA DE NAVIDAD, PENSION DE AUTOBUSES GUZMANENSES, SAN PABLO,	Aplicar concreto dosificado en pisos para el mejoramiento de vivienda en 114 municipios del estado (Segunda etapa, Mejora tu Casa 2008)	SECRETARIA DE DESARROLLO HUMANO	MEJORA TU CASA	37,831,400.00	0.00	37,831,400.00	0.00	0.00	0.00	9,457,850.00	0.00	25.00
HOSTOTIPAQUILLO, MEZQUITIC, ARANDAS, OCOTLAN, SAN CRISTOBAL DE LA BARRANCA, SAN JUAN DE LOS LAGOS, AMECA, COCULA, IXTLAHUACAN DEL RIO, TONAYA, TOTOTLAN, ACATIC, ATENGUILLO, AUTLAN DE NAVARRO, AYOTLAN, TOMATLAN, ZAPOPAN, JAMAY,	Rehabilitación y conservación de 285 escuelas del nivel básico en el interior del Estado de Jalisco, dentro del programa Mejores Espacios Educativos.	COMITÉ ADMINISTRADOR DEL PROGRAMA ESTATAL DE CONTRUCCIÓN DE ESCUELAS (CAPECE)	PROGRAMA DE OFERTA COMPLEMENTARIA (peso a peso)	68,839,296.00	0.00	68,839,296.00	0.00	0.00	0.00	68,839,296.00	4.00	100.00

Los proyectos que se encuentran con avance físico en 0% puede deberse a:

1.- Los recursos se comprometieron poco antes del presente reporte y se encuentran en proceso de inicio de obra.

2.- Se han realizado reprogramaciones de proyecto y/o localidad encontrándose en proceso de ajuste documental.

Región 02: Altos Norte

Impulso de la fe

Región: Altos Norte **Municipio:** ENCARNACION DE DIAZ

Localidades Beneficiadas	Nombre de la Obra	Dependencia Ejecutora	Programa de Gobierno	Inversión Anual						Inversión Ejercida Total	Avance	
				Total	Federal	Estatal	Municipal	Privado	Otro		Físico	Financiero
IXTLAHUACAN DEL RIO, MEXTICACAN, CUQUIO, YAHUALICA DE GONZALEZ GALLO, ENCARNACION DE DIAZ, TEOCALTICHE, SAN IGNACIO CERRO GORDO, CAÑADAS DE OBREGON, VILLA HIDALGO	Conservación Rutinaria en Tramos Carreteros de la Residencia de Teocaltiche.	SECRETARÍA DE DESARROLLO URBANO	MANTENIMIENTO Y CONSERVACIÓN DE LA RED CARRETERA ESTATAL	20,979,800.00	0.00	21,020,900.00	0.00	0.00	0.00	46,327,800.00	100.00	99.53
PRIMAVERA, LA (BALNEARIO), ENCARNACION DE DIAZ, HUERTA, LA, VIVERO LOS COLOMOS	Producción de planta forestal en viveros estatales	SECRETARÍA DE DESARROLLO RURAL	REFORESTACIÓN	8,871.00	0.00	367,725.00	0.00	0.00	0.00	2,636,150.00	100.00	88.02
MESA, LA (LA MESA DE TEPIC), COLONIAS, LAS, VIDA ALEGRE, CIENEGA GRANDE (RANCHO GRANDE), JUNTAS DEL TUITO, LAS (LA PUCHITECA), QUIMIXTO, LIMON, EL, TEHUAMIXTLE (TEHUALMIXTLE), ZICATAN, AGUA CALIENTE, PROVINCIA, FRANCISCO I. MADERO (EL NARANJAL),	Mantenimiento y rehabilitación preventivo o correctivo para el temporal de lluvias 2007 en cauces de agua con puentes y caminos.	SECRETARÍA DE DESARROLLO URBANO	MANTENIMIENTO Y CONSERVACIÓN DE CARRETERAS	28,418,100.00	0.00	28,419,800.00	0.00	0.00	0.00	61,041,400.00	100.00	86.40
GUACHINANGO, MEZQUITIC, ARANDAS, ARENAL, EL, OCOTLAN, SAN MARTIN HIDALGO, CHIQUILISTLAN, AMECA, TEQUILA, TLAJOMULCO DE ZUÑIGA, COCULA, IXTLAHUACAN DEL RIO, MEXTICACAN, ZACOALCO DE TORRES, ETZATLAN, TOMATLAN, ZAPOPAN, ZAPOTILTIC, ATOTONILCO EL ALTO, CUQUIO	Reforestación y mantenimiento de plantaciones forestales de restauración ambiental en el Estado	SECRETARÍA DE DESARROLLO RURAL	REFORESTACIÓN	127,917.00	0.00	238,197.00	0.00	0.00	0.00	3,913,750.00	100.00	95.87
CAQUIXTLE DE ARRIBA, RANCHO VIEJO, CAMICHINES, LORETO DE ARRIBA, ESTANCIA, LA (LA ESTANCIA DE LANDEROS), ENCINOS, LOS, PINTO, EL, BUENAVISTA, MEDIA LUNA (PRESA MEDIA LUNA), SAN ANTONIO JUANACAXTLE, ZAPOTE, EL, MAGUEY, EL, REPARO, EL,	Construcción de 83 empedrados en 39 Municipios de Zonas Marginadas (FISE).	SECRETARÍA DE DESARROLLO RURAL	FONDO DE INFRAESTRUCTURA SOCIAL ESTATAL (FISE)	18,374,200.00	0.00	11,850,300.00	205,569.00	0.00	6,320,620.00	22,148,700.00	0.00	76.82
LLANO DE BARAJAS, RANCHO VIEJO, ALLENDE (JOSEFINO DE ALLENDE), MOLINO, EL, CAMICHINES, LIMON, EL, LORETO DE ARRIBA, BELLAVISTA, SAN VICENTE, CAÑADA TEZCALTILTI, LA, PINTO, EL, BUENAVISTA, TAPONA, LA, CONSTANCIA, LA, RINCON DE CHILA,	Conformación de la Brigada de Supervisión de Obras del Programa FISE 2007.	SECRETARÍA DE DESARROLLO RURAL	FONDO DE INFRAESTRUCTURA SOCIAL ESTATAL (FISE)	682,958.00	0.00	682,958.00	0.00	0.00	0.00	2,473,390.00	90.00	99.41
GUACHINANGO, ARANDAS, OCOTLAN, TEQUILA, TLAJOMULCO DE ZUÑIGA, MEXTICACAN, TLAQUEPAQUE, ZAPOPAN, SALTO, EL, GOMEZ FARIAS, ZAPOTLANEJO, LAGOS DE MORENO, TONALA, ENCARNACION DE DIAZ, PUERTO VALLARTA, TEPATITLAN DE MORELOS,	Construcción de espacios educativos del nivel básico en veinte municipios del Estado de Jalisco	COMITÉ ADMINISTRADOR DEL PROGRAMA ESTATAL DE CONTRUCCIÓN DE ESCUELAS (CAPECE)	PROGRAMA PARA LA ATENCIÓN DE CENTROS ESCOLARES NUEVOS (PACEN)	3,864,680.00	0.00	3,864,680.00	0.00	0.00	0.00	23,864,700.00	99.00	100.00
CAQUIXTLE DE ARRIBA, CIENEGA DE MORA, CORAZON, EL, ESCONDIDA, LA, ESTACION SAN JUAN DE LOS LAGOS, LOMITA, LA (EL RANCHITO), SAN JOSE, TIERRA AJENA, TRINIDAD DE DIAZ, LA (LA TRINIDAD), SAN JOSE GUADALUPE (LAGARTIJAS), JARALILLO, EL, PANAL, EL,	Elaboración del análisis costo-beneficio y diseño del O.P.D., para la Asociación Intermunicipal de Gestión Integral de los Residuos en la Región Altos Norte	SECRETARÍA DE DESARROLLO URBANO	PROGRAMA JALISCO PARA LA GESTIÓN INTEGRAL DE RESIDUOS "MEJOR LIMPIALE"	290,000.00	0.00	290,000.00	0.00	0.00	0.00	290,000.00	100.00	100.00
SAN JUAN DE LOS LAGOS, ENCARNACION DE DIAZ	Elaboracion del proyecto ejecutivo del camino tipo " A2 " Encarnacion De Diaz - San Juan De Los Lagos	SECRETARÍA DE DESARROLLO URBANO	AMPLIACIÓN Y CONSTRUCCIÓN DE TRAMOS CARRETEROS	1,500,000.00	0.00	1,500,000.00	0.00	0.00	0.00	1,498,560.00	100.00	99.90

Los proyectos que se encuentran con avance físico en 0% puede deberse a:

1.- Los recursos se comprometieron poco antes del presente reporte y se encuentran en proceso de inicio de obra.

2.- Se han realizado reprogramaciones de proyecto y/o localidad encontrándose en proceso de ajuste documental.

Región: Altos Norte **Municipio:** ENCARNACION DE DIAZ

Localidades Beneficiadas	Nombre de la Obra	Dependencia Ejecutora	Programa de Gobierno	Inversión Anual						Inversión Ejercida Total	Avance	
				Total	Federal	Estatal	Municipal	Privado	Otro		Físico	Financiero
ENCARNACION DE DIAZ	Terminación del "Libramiento Encarnación de Diaz", ubicado en el cruce con la Carretera Federal 218 (Aguascalientes).	SECRETARÍA DE DESARROLLO URBANO	AMPLIACIÓN Y CONSTRUCCIÓN DE TRAMOS CARRETEROS	1,581,960.00	0.00	1,600,000.00	0.00	0.00	0.00	1,581,960.00	100.00	98.87
ENCARNACION DE DIAZ	ELaboraciòn del Proyecto Ejecutivo para la sustituciòn de Obra nueva del actual Hospital de la Comunidad de Encarnaciòn de Diaz, Jalisco.	SECRETARÍA DE DESARROLLO URBANO	FORTALECIMIENTO DE LA INFRAESTRUCTURA PARA LA ATENCIÓN DE SALUD DE LA POBLACIÓN SIN SEGURIDAD SOCIAL	595,348.00	0.00	595,348.00	0.00	0.00	0.00	570,422.00	0.00	95.81
TROPEZON, EL	Ampliación de la Tv. Secundaria Luis Donaldo Colosio en El Tropezón, Encarnación de Díaz con doce espacios	COMITÉ ADMINISTRADOR DEL PROGRAMA ESTATAL DE CONTRUCCIÓN DE ESCUELAS	CONSTRUCCIÓN DE LA INFRAESTRUCTURA BÁSICA (CONIBA)	3,208,470.00	0.00	3,208,470.00	0.00	0.00	0.00	3,208,470.00	100.00	100.00
AGUA BRAVA, ENCARNACION DE DIAZ, HUERTA, LA, VIVERO LOS COLOMOS	Producción de planta forestal en viveros estatales	SECRETARÍA DE DESARROLLO RURAL	REFORESTACIÓN	4,655,840.00	0.00	4,655,840.00	0.00	0.00	0.00	3,987,570.00	100.00	85.65
SAN JUAN DE LOS LAGOS, MEXTICACAN, CUQUIO, LAGOS DE MORENO, JALOSTOTITLAN, YAHUALICA DE GONZALEZ GALLO, ENCARNACION DE DIAZ, IXTLAHUACAN DE LOS MEMBRILLOS, TEOCALTICHE, VILLA HIDALGO	Conservación en 512.06 kms. de la Red Carretera Estatal en Tramos Carreteros Comprendidos en la Residencia de Teocaltiche.	SECRETARÍA DE DESARROLLO URBANO	MANTENIMIENTO Y CONSERVACIÓN DE LA RED CARRETERA ESTATAL	46,689,500.00	0.00	46,902,000.00	0.00	0.00	0.00	26,363,400.00	38.00	56.21
MEZQUITIC, AMECA, TLAJOMULCO DE ZUÑIGA, COCULA, AUTLAN DE NAVARRO, ZAPOTILTIC, ZAPOTLAN DEL REY, ATOTONILCO EL ALTO, SAN JULIAN, CIUDAD GUZMAN, ZAPOPAN, SAN MIGUEL EL ALTO, TEUCHITLAN, TONILA, UNION DE SAN ANTONIO, CHIMALTITAN,	Realizar 4599 Rehabilitaciones, ampliaciones con una recamara y Mejoramientos de vivienda en el interior del estado	SECRETARÍA DE DESARROLLO URBANO	ACCIONES DE VIVIENDA EN EL ESTADO DE JALISCO	69,493,000.00	24,255,500.00	24,775,400.00	14,623,400.00	5,838,650.00	0.00	24,775,400.00	0.00	35.65
MESA, LA (LA MESA DE TEPIC), COLONIAS, LAS, VIDA ALEGRE, CIENEGA GRANDE (RANCHO GRANDE), JUNTAS DEL TUITO, LAS (LA PUCHITECA), QUIMIXTO, LIMON, EL, TEHUAMIXTLE (TEHUALMIXTLE), ZICATAN, AGUA CALIENTE, PROVINCIA, FRANCISCO I. MADERO (EL NARANJAL),	Renovación de mobiliario y equipo de escuelas de nivel básico en el estado de Jalisco (RENE)	COMITÉ ADMINISTRADOR DEL PROGRAMA ESTATAL DE CONTRUCCIÓN DE ESCUELAS (CAPECE)	RENOVEMOS NUESTRA ESCUELA-RENOVACIÓN DE MOBILIARIO Y EQUIPO (RENE)	50,000,000.00	0.00	50,000,000.00	0.00	0.00	0.00	50,000,000.00	50.00	100.00
SAN JUAN DE LOS LAGOS, MEXTICACAN, LAGOS DE MORENO, JALOSTOTITLAN, YAHUALICA DE GONZALEZ GALLO,	Conservación de Puentes comprendidos en la Residencia de Teocaltiche	SECRETARÍA DE DESARROLLO URBANO	MANTENIMIENTO Y CONSERVACIÓN DE LA RED CARRETERA ESTATAL	5,387,900.00	0.00	5,389,630.00	0.00	0.00	0.00	1,694,500.00	41.00	31.44
BAJIO DE SAN JOSE	Ampliación del J.N. Ana María Casillas en Bajío de San José, Encarnación de Díaz con cuatro espacios educativos.	COMITÉ ADMINISTRADOR DEL PROGRAMA ESTATAL DE CONTRUCCIÓN DE ESCUELAS	CONSTRUCCIÓN DE LA INFRAESTRUCTURA BÁSICA (CONIBA)	1,140,420.00	0.00	1,140,420.00	0.00	0.00	0.00	1,140,420.00	100.00	100.00
GRULLO, EL, MAGDALENA, MEZQUITIC, ARANDAS, OCOTLAN, SAN CRISTOBAL DE LA BARRANCA, SAN JUAN DE LOS LAGOS, CHIQUILISTLAN, ACATLAN DE JUAREZ, AMECA, TEQUILA, TLAJOMULCO DE ZUÑIGA, IXTLAHUACAN DEL RIO, MEXTICACAN, ANTONIO ESCOBEDO,	Mantenimiento, conservación y Rehabilitación de Caminos Rurales en 82 Municipios del Estado	SECRETARÍA DE DESARROLLO RURAL	MANTENIMIENTO Y CONSERVACIÓN CARRETERA RURAL	11,000,000.00	0.00	11,000,000.00	0.00	0.00	0.00	10,689,600.00	75.75	97.18
SAN JUAN DE LOS LAGOS, MEXTICACAN, JALOSTOTITLAN, YAHUALICA DE GONZALEZ GALLO, ENCARNACION DE	Obras Complementarias para el mejoramiento de la Red Carretera en la Residencia de Sayula.	SECRETARÍA DE DESARROLLO URBANO	MANTENIMIENTO Y CONSERVACIÓN DE LA RED CARRETERA ESTATAL	15,561,400.00	0.00	15,573,700.00	0.00	0.00	0.00	12,160,100.00	77.00	78.08

Los proyectos que se encuentran con avance físico en 0% puede deberse a:

1.- Los recursos se comprometieron poco antes del presente reporte y se encuentran en proceso de inicio de obra.

2.- Se han realizado reprogramaciones de proyecto y/o localidad encontrándose en proceso de ajuste documental.

Región: Altos Norte **Municipio:** ENCARNACION DE DIAZ

Localidades Beneficiadas	Nombre de la Obra	Dependencia Ejecutora	Programa de Gobierno	Inversión Anual						Inversión Ejercida Total	Avance	
				Total	Federal	Estatal	Municipal	Privado	Otro		Físico	Financiero
SAN JUAN DE LOS LAGOS, YAHUALICA DE GONZALEZ GALLO, ENCARNACION DE DIAZ	Obras complementarias para el mejoramiento de La Red Carretera en la Residencia de Teocaltiche.	SECRETARÍA DE DESARROLLO URBANO	MANTENIMIENTO Y CONSERVACIÓN DE LA RED CARRETERA ESTATAL	1,852,850.00	0.00	1,854,950.00	0.00	0.00	0.00	1,572,330.00	95.00	84.76
MEZQUITE, EL	Construcción del tramo carretero Bajío ? Tecuán hasta "El Mezquite" longitud de 3,240 mts, Km 0+000 al km 3+240 en el Municipio de Encarnación de Díaz (FONDEREG 2008)	SECRETARÍA DE PLANEACIÓN	FONDO COMPLEMENTARIO PARA EL DESARROLLO REGIONAL (FONDEREG)	3,000,000.00	0.00	1,500,000.00	1,500,000.00	0.00	0.00	1,500,000.00	75.00	50.00
CORRAL DE PIEDRA	Construcción del tramo carretero Corral de Piedra Castro, segunda etapa, km 3+000 al 6+000 Municipio de Encarnación de Díaz	SECRETARÍA DE PLANEACIÓN	FONDO COMPLEMENTARIO PARA EL DESARROLLO REGIONAL (FONDEREG)	3,000,000.00	0.00	1,500,000.00	1,500,000.00	0.00	0.00	2,250,000.00	100.00	75.00
ENCARNACION DE DIAZ	Ampliación de libramiento Encarnación de Díaz - Primera Etapa - (norte del km. 0+000 al km. 1+600)	SECRETARÍA DE DESARROLLO RURAL	MANTENIMIENTO Y CONSERVACIÓN CARRETERA RURAL	1,711,000.00	0.00	1,711,000.00	0.00	0.00	0.00	1,711,000.00	5.00	100.00
BARRANQUILLA DEL AGUA, ARANDAS, SANTIAGUITO (SANTIAGUITO DE VELAZQUEZ), AGUA HEDIONDA, YERBABUENA, CHIQUIHUITLAN, MEZQUITAN, ALCIHUATL, EL, TELPITITA, CERRO CHATO, ZAPOTILLO, EL, EJIDO EL RINCON, AMARILLAS, LAS, PRESA, LA,	Aplicar concreto premezclado en pisos para el mejoramiento de vivienda en 15 municipios del estado (Primera etapa, Mejora tu Casa 2008)	SECRETARIA DE DESARROLLO HUMANO	MEJORA TU CASA	6,781,860.00	0.00	6,781,860.00	0.00	0.00	0.00	5,113,400.00	0.00	75.40
MEZQUITIC, TOMATLAN, ZAPOPAN, ATOTONILCO EL ALTO, SAN MARTIN DE BOLAÑOS, ZAPOTLANEJO, CUQUIO, HUEJUCAR, OJUELOS DE JALISCO, SANTA MARIA DE LOS ANGELES, CHIMALTITAN, TAPALPA, TUXPAN, ENCARNACION DE DIAZ, BOLAÑOS, TEPATITLAN DE	Apoyo para el mantenimiento e inventario de plantaciones forestales comerciales y ensayos en varios municipios de Jalilsco (FIPRODEFO)	SECRETARÍA DE DESARROLLO RURAL	FIDEICOMISO PARA LA ADMINISTRACIÓN DEL PROGRAMA DE DESARROLLO FORESTAL DE JALISCO (FIPRODEFO)	4,255,110.00	0.00	3,500,000.00	0.00	755,113.00	0.00	4,254,110.00	82.00	99.98
BAJIO DE SAN JOSE	Ampliación de la Secundaria Técnica N° 94 en Bajío de San José, Encarnación de Díaz, con un espacio educativo.	COMITÉ ADMINISTRADOR DEL PROGRAMA ESTATAL DE CONTRUCCIÓN DE ESCUELAS	CONSTRUCCIÓN DE LA INFRAESTRUCTURA BÁSICA (CONIBA)	490,251.00	0.00	490,251.00	0.00	0.00	0.00	490,251.00	100.00	100.00
SAN SEBASTIAN DEL ALAMO	Ampliación de la Telesecundaria Emiliano Zapata en San Sebastián del Alamo, Encarnación de Díaz, con cuatro espacios	COMITÉ ADMINISTRADOR DEL PROGRAMA ESTATAL DE CONTRUCCIÓN DE ESCUELAS	CONSTRUCCIÓN DE LA INFRAESTRUCTURA BÁSICA (CONIBA)	1,128,660.00	0.00	1,128,660.00	0.00	0.00	0.00	1,128,660.00	100.00	100.00
TEPOZAN DE MIRANDA	Pozo de Agua en Tepozal de Miranda,Municipio de Encarnación de Diaz,Jalisco.	SECRETARÍA DE DESARROLLO URBANO	INVERSIÓN REGIONAL Y DE APOYO MUNICIPAL	580,000.00	0.00	580,000.00	0.00	0.00	0.00	580,000.00	0.00	100.00
JUNTAS DEL TUITO, LAS (LA PUCHITECA), QUIMIXTO, LIMON, EL, AGUA CALIENTE, PROVINCIA, SAN PABLO, SANTA TERESA, TATEPOSCO (SAN JOSE DE TATEPOSCO), AGUA GORDA, LAJAS, LAS, LLANITOS, LOS (TEPEJILOTE), LAGUNILLAS DE MACOACA (LAGUNILLAS), CHANGAVILAN,	Dotar con sistemas de almacenamiento de agua para el equipamiento de viviendas de 80 municipios del estado (Tercera etapa, Mejora tu casa 2008)	SECRETARIA DE DESARROLLO HUMANO	MEJORA TU CASA	21,863,000.00	0.00	21,863,000.00	0.00	0.00	0.00	21,863,000.00	0.00	100.00

Los proyectos que se encuentran con avance físico en 0% puede deberse a:

1.- Los recursos se comprometieron poco antes del presente reporte y se encuentran en proceso de inicio de obra.

2.- Se han realizado reprogramaciones de proyecto y/o localidad encontrándose en proceso de ajuste documental.

Región: Altos Norte **Municipio:** ENCARNACION DE DIAZ

Localidades Beneficiadas	Nombre de la Obra	Dependencia Ejecutora	Programa de Gobierno	Inversión Anual						Inversión Ejercida Total	Avance	
				Total	Federal	Estatal	Municipal	Privado	Otro		Físico	Financiero
GRULLO, EL, LIMON, EL, MAGDALENA, QUEMADA, LA, ARANDAS, ARENAL, EL, SAN CRISTOBAL DE LA BARRANCA, SAN MARTIN HIDALGO, CUISILLOS, TEOCALTITAN, GONZALEZ, LOS, CHIQUILISTLAN, ACATLAN DE JUAREZ, CAMICHINES, LOS, INGENIOS, LOS,	Suministrar con Cemento a 110 Municipios del interior del Estado para ejecutar obras de Equipamiento Urbano Básico Municipal e Infraestructura Deportiva.	SECRETARÍA DE DESARROLLO URBANO	APOYOS CON CEMENTO A MUNICIPIOS	9,999,960.00	0.00	9,999,960.00	0.00	0.00	0.00	5,623,070.00	56.00	56.23
MEZQUITIC, TLAQUEPAQUE, SAN MARTIN DE BOLAÑOS, HUEJUCAR, OJUELOS DE JALISCO, SANTA MARIA DE LOS ANGELES, UNION DE SAN ANTONIO, CHIMALTITAN, GUADALAJARA, ENCARNACION DE DIAZ, BOLAÑOS, COLOTLAN, HUEJUQUILLA EL ALTO, VILLA GUERRERO	Proporcionar Apoyos Productores Agropecuarios para la Rehabilitación de sus Superficies de Cultivo y la Construcción de Infraestructura para la Conservación de Agua en 12 (DOCE) Municipios del Estado.	SECRETARÍA DE DESARROLLO RURAL	APOYOS A LA RENTABILIDAD AGROPECUARIA	55,547,700.00	22,872,600.00	9,802,540.00	0.00	0.00	0.00	32,675,100.00	100.00	100.00
BAJIO DE SAN JOSE	Construcción de carpeta asfáltica en calle Niños Héroes en la localidad de Bajío de San José en el municipio de Encarnación	SECRETARIA DE DESARROLLO HUMANO	3 X1 PARA MIGRANTES (CODESOL)	302,400.00	75,600.00	75,600.00	75,600.00	75,600.00	0.00	75,600.00	0.00	25.00
TECUAN, EL	Construcción de carpeta asfáltica en calle 10 de Mayo en la localidad de El Tecuan en el municipio de Encarnación de Díaz (3x1	SECRETARIA DE DESARROLLO HUMANO	3 X1 PARA MIGRANTES (CODESOL)	302,400.00	75,600.00	75,600.00	75,600.00	75,600.00	0.00	226,800.00	0.00	75.00
SAUCES, LOS	Construcción de carpeta asfáltica en 2 calles de la localidad de Meson de los Sauces en el municipio de Encarnación de	SECRETARIA DE DESARROLLO HUMANO	3 X1 PARA MIGRANTES (CODESOL)	302,400.00	75,600.00	75,600.00	75,600.00	75,600.00	0.00	302,400.00	100.00	100.00
ENCARNACION DE DIAZ	Construcción de carpeta asfáltica en 3 calles de la localidad de Santa María Transpontina en el municipio de	SECRETARIA DE DESARROLLO HUMANO	3 X1 PARA MIGRANTES (CODESOL)	302,400.00	75,600.00	75,600.00	75,600.00	75,600.00	0.00	75,600.00	0.00	25.00
SAN JUAN DE LOS LAGOS, OJUELOS DE JALISCO, ENCARNACION DE DIAZ	Elaboración de Programa Regional de Ordenamiento y Promoción Turística del Corredor de la Ruta de la Plata.	SECRETARÍA DE DESARROLLO URBANO	ESTUDIOS Y PROYECTOS EJECUTIVOS	300,000.00	0.00	300,000.00	0.00	0.00	0.00	300,000.00	5.00	100.00
SAN SEBASTIAN DEL ALAMO	Construcción de carpeta asfáltica en 8 calles en la localidad de San Sebastian del Alamo en el municipio de Encarnación de	SECRETARIA DE DESARROLLO HUMANO	3 X1 PARA MIGRANTES (CODESOL)	802,400.00	200,600.00	200,600.00	200,600.00	200,600.00	0.00	802,400.00	100.00	100.00
CAQUIXTLE DE ARRIBA, ESTACION SAN JUAN DE LOS LAGOS, LOMITA, LA, ENCARNACION DE DIAZ, TECUAN, EL	Construcción de red de agua potable en 5 localidades del municipio de Encarnación de Díaz (3x1 Estatal)	SECRETARIA DE DESARROLLO HUMANO	3 X 1 PARA MIGRANTES (PROGRAMA ESTATAL DE INFRAESTRUCTURA SOCIAL	634,305.00	0.00	253,721.00	190,292.00	190,292.00	0.00	524,013.00	80.00	82.61
MEZQUITE, EL, SALVADOR, EL	Construcción de depósito de agua aérea en 2 localidades del municipio de Encarnación de Díaz (3x1 Estatal)	SECRETARIA DE DESARROLLO HUMANO	3 X 1 PARA MIGRANTES (PROGRAMA ESTATAL DE INFRAESTRUCTURA SOCIAL	303,904.00	0.00	121,560.00	91,172.00	91,172.00	0.00	161,560.00	50.00	53.16
TIERRA AJENA, JARALILLO, EL, CAQUIXTLE DE ABAJO, RASTRO NUEVO, SAUCES, LOS, ENCARNACION DE DIAZ, ESTANZUELA, LA, TECUAN, EL, BAJIO DE SAN JOSE, VERDOLAGA, LA	Construcción de red de drenaje en 12 comunidades y la cabecera municipal de Encarnación de Díaz (3x1 Estatal)	SECRETARIA DE DESARROLLO HUMANO	3 X 1 PARA MIGRANTES (PROGRAMA ESTATAL DE INFRAESTRUCTURA SOCIAL CON LOS MIGRANTES)	1,812,760.00	0.00	725,114.00	543,825.00	543,825.00	0.00	1,568,940.00	80.00	86.55

Los proyectos que se encuentran con avance físico en 0% puede deberse a:

1.- Los recursos se comprometieron poco antes del presente reporte y se encuentran en proceso de inicio de obra.

2.- Se han realizado reprogramaciones de proyecto y/o localidad encontrándose en proceso de ajuste documental.

Región: Altos Norte **Municipio:** ENCARNACION DE DIAZ

Localidades Beneficiadas	Nombre de la Obra	Dependencia Ejecutora	Programa de Gobierno	Inversión Anual						Inversión Ejercida Total	Avance	
				Total	Federal	Estatal	Municipal	Privado	Otro		Físico	Financiero
MAGDALENA, SAN JUAN DE LOS LAGOS, TEQUILA, TLAJOMULCO DE ZUÑIGA, TLAQUEPAQUE, ZAPOPAN, ATOTONILCO EL ALTO, SALTO, EL, SAYULA, ZAPOTLANEJO, LAGOS DE MORENO, TAPALPA, TONALA, VILLA CORONA, ENCARNACION DE DIAZ, PUERTO	Equipamiento de espacios educativos de los niveles básicos, preescolar, primaria y secundaria en 25 municipio del Estado de Jalisco, (Fondo de inversión RAMO 33)	COMITÉ ADMINISTRADOR DEL PROGRAMA ESTATAL DE CONTRUCCIÓN DE ESCUELAS (CAPECE)	CONSTRUCCIÓN DE LA INFRAESTRUCTURA BÁSICA (CONIBA)	6,712,280.00	0.00	6,712,280.00	0.00	0.00	0.00	6,712,280.00	42.00	100.00
QUIMIXTO, SAN PABLO, SANTA ROSA DE LIMA, GUACA, LA, LLANITOS, LOS (TEPEJILOTE), LAGUNILLAS DE MACOACA (LAGUNILLAS), CHANGAVILAN, LOMA, LA, ENCINOS, LOS, GRULLO, EL, GUACHINANGO, HOSTOTIPAQUILLO, CIENEGA GRANDE, SANTA INES, SOLEDAD,	Dotar con paquetes sanitarios para el equipamiento de viviendas marginadas en 102 Municipios del Estado (Mejora tu Casa 2008)	SECRETARIA DE DESARROLLO HUMANO	MEJORA TU CASA	70,002,400.00	0.00	70,002,400.00	0.00	0.00	0.00	70,002,400.00	0.00	100.00
MARIQUITA	Rehabilitación y Equipamiento de composta en el municipio de Encarnación de Diaz	SECRETARÍA DE DESARROLLO RURAL	PROYECTOS PRODUCTIVOS JALISCO (PROJAL)	46,060.00	0.00	34,545.00	0.00	0.00	11,515.00	46,060.00	25.00	100.00
GRULLO, EL, HOSTOTIPAQUILLO, LIMON, EL, MAGDALENA, MEZQUITIC, ARANDAS, ARENAL, EL, SAN CRISTOBAL DE LA BARRANCA, SAN JUAN DE LOS LAGOS, SAN MARTIN HIDALGO, CHIQUILISTLAN, ACATLAN DE JUAREZ, AMECA, TEQUILA, TLAJOMULCO DE ZUÑIGA, COCULA,	Proporcionar Recursos Complementarios (Capital Semilla) para Fortalecer a Sociedades Cooperativas SIFRA en el Estado de Jalisco.	SECRETARÍA DE DESARROLLO RURAL	SISTEMA DE FINANCIAMIENTO RURAL ALTERNATIVO (SIFRA)	14,238,700.00	0.00	14,238,700.00	0.00	0.00	0.00	14,238,700.00	96.71	100.00
HOSTOTIPAQUILLO, LIMON, EL, ZACOALCO DE TORRES, ZACOALCO DE TORRES, ACATIC, SALTO, EL, SAN JULIAN, TEOCUITATLAN DE CORONA, CUQUIO, JUANACATLAN, AMACUECA, BARCA, LA, SAN SEBASTIAN DEL OESTE, TOLIMAN, CUAUTITLAN, ENCARNACION DE DIAZ,	Modernización y equipamiento de rastros municipales en 21 municipios del Estado.	SECRETARÍA DE DESARROLLO RURAL	MODERNIZACIÓN Y EQUIPAMIENTO DE RASTROS	5,915,020.00	0.00	5,915,020.00	0.00	0.00	0.00	5,913,370.00	0.00	99.97
BAJIO DE SAN JOSE	Ampliación de la Primaria Héroes Mexicanos en Bajio de San José, Encarnación de Díaz, con un espacio	COMITÉ ADMINISTRADOR DEL PROGRAMA ESTATAL DE CONTRUCCIÓN DE ESCUELAS	CONSTRUCCIÓN DE LA INFRAESTRUCTURA BÁSICA (CONIBA)	303,395.00	0.00	303,395.00	0.00	0.00	0.00	303,395.00	100.00	100.00
OCOTLAN, TLAJOMULCO DE ZUÑIGA, COCULA, TONAYA, ZACOALCO DE TORRES, ETZATLAN, AYOTLAN, UNION DE TULA, ZAPOTILTIC, ZAPOTLAN DEL REY, TEOCUITATLAN DE CORONA, LAGOS DE MORENO, BARCA, LA, ENCARNACION DE DIAZ, TUXCACUESCO	Proporcionar Apoyos a Productores Agrícolas para la Rehabilitación de Infraestructura Hidroagrícola Existente en Zonas de Riego en 14.0 Municipios del Interior del Estado de Jalisco.	SECRETARÍA DE DESARROLLO RURAL	USO EFICIENTE DEL AGUA Y ENERGIA ELÉCTRICA (FACEJ)	7,350,000.00	2,751,000.00	560,000.00	0.00	4,039,000.00	0.00	7,350,000.00	100.00	100.00
GRULLO, EL, GUACHINANGO, HOSTOTIPAQUILLO, LIMON, EL, MAGDALENA, MEZQUITIC, ARANDAS, ARENAL, EL, OCOTLAN, SAN CRISTOBAL DE LA BARRANCA, SAN JUAN DE LOS LAGOS, SAN MARTIN HIDALGO, CHIQUILISTLAN, ACATLAN DE JUAREZ, AMECA, TEQUILA, COCULA, IXTLAHUACAN DEL RIO	Equipamiento de 750 huertos familiares en 104 municipios del Estado de Jalisco	SECRETARÍA DE DESARROLLO RURAL	FONDO DE INFRAESTRUCTURA SOCIAL ESTATAL (FISE)	7,815,000.00	0.00	6,252,000.00	0.00	0.00	1,563,000.00	4,535,290.00	0.00	58.03

Los proyectos que se encuentran con avance físico en 0% puede deberse a:

1.- Los recursos se comprometieron poco antes del presente reporte y se encuentran en proceso de inicio de obra.

2.- Se han realizado reprogramaciones de proyecto y/o localidad encontrándose en proceso de ajuste documental.

Región: Altos Norte **Municipio:** ENCARNACION DE DIAZ

Localidades Beneficiadas	Nombre de la Obra	Dependencia Ejecutora	Programa de Gobierno	Inversión Anual						Inversión Ejercida Total	Avance	
				Total	Federal	Estatal	Municipal	Privado	Otro		Físico	Financiero
MEZQUITIC, SAN JUAN DE LOS LAGOS, SAN MARTIN DE BOLAÑOS, LAGOS DE MORENO, SANTA MARIA DE LOS ANGELES, UNION DE SAN ANTONIO, CHIMALTITAN, SAN DIEGO DE ALEJANDRIA, ENCARNACION DE DIAZ, BOLAÑOS, TEOCALTICHE, COLOTLAN, HUEJUQUILLA	Supervisión del programa regionalización en 16 Municipios. (pago del fallo ante el tribunal de lo administrativo, expediente núm. 64/2002)	SECRETARÍA DE DESARROLLO RURAL	MANTENIMIENTO Y CONSERVACIÓN CARRETERA RURAL	163,865.00	0.00	163,865.00	0.00	0.00	0.00	163,865.00	100.00	100.00
JUNTAS DEL TUITO, LAS (LA PUCHITECA), QUIMIXTO, LIMON, EL, TEHUAMIXTLE (TEHUALMIXTLE), ZICATAN, AGUA CALIENTE, PROVINCIA, FRANCISCO I. MADERO (EL NARANJAL), BRECHA A BARRA DE NAVIDAD, PENSION DE AUTOBUSES GUZMANENSES, SAN PABLO,	Aplicar concreto dosificado en pisos para el mejoramiento de vivienda en 114 municipios del estado (Segunda etapa, Mejora tu Casa 2008)	SECRETARIA DE DESARROLLO HUMANO	MEJORA TU CASA	37,831,400.00	0.00	37,831,400.00	0.00	0.00	0.00	9,457,850.00	0.00	25.00
HOSTOTIPAQUILLO, MEZQUITIC, ARANDAS, OCOTLAN, SAN CRISTOBAL DE LA BARRANCA, SAN JUAN DE LOS LAGOS, AMECA, COCULA, IXTLAHUACAN DEL RIO, TONAYA, TOTOTLAN, ACATIC, ATENGUILLO, AUTLAN DE NAVARRO, AYOTLAN, TOMATLAN, ZAPOPAN, JAMAY,	Rehabilitación y conservación de 285 escuelas del nivel básico en el interior del Estado de Jalisco, dentro del programa Mejores Espacios Educativos.	COMITÉ ADMINISTRADOR DEL PROGRAMA ESTATAL DE CONTRUCCIÓN DE ESCUELAS (CAPECE)	PROGRAMA DE OFERTA COMPLEMENTARIA (peso a peso)	68,839,296.00	0.00	68,839,296.00	0.00	0.00	0.00	68,839,296.00	4.00	100.00
TROPEZON, EL	Perforación de pozo profundo en la localidad de El Tropezón municipio de Encarnación de Diaz, Jalisco.	COMISIÓN ESTATAL DEL AGUA DE JALISCO (CEA)	INFRAESTRUCTURA HIDRÁULICA	580,000.00	0.00	580,000.00	0.00	0.00	0.00	580,000.00	100.00	100.00
ENCARNACION DE DIAZ	Instalación de luminarias en la Parroquia de Nuestra Señora de la Encarnación, Presidencia Municipal y Plaza Pública en	SECRETARÍA DE TURISMO	INFRAESTRUCTURA TURÍSTICA	606,000.00	0.00	306,000.00	300,000.00	0.00	0.00	306,000.00	0.00	50.50
ENCARNACION DE DIAZ	Construcción del Puente Vehicular en la calle Guerrero, en la cabecera municipal,(1er Etapa) Municipio de	SECRETARÍA DE PLANEACIÓN	FONDO COMPLEMENTARIO PARA EL DESARROLLO REGIONAL (FONDEREG)	1,000,000.00	0.00	500,000.00	500,000.00	0.00	0.00	250,000.00	0.00	25.00
MAGDALENA, PIÑUELA, LA, COLONIA TRIGOMIL, SAN ANTONIO MATUTE, ACATIC, GOMEZ FARIAS, AMATITAN, TEXCALAME, SANTA FE, ENCARNACION DE DIAZ, SAN NICOLAS, PONCITLAN, ALPATAHUA, LA, CABEZON, EL, SAN GASPAR, IXTLAHUACAN DE SANTIAGO	Dotación de cobijas, despensas y equipamiento medico en los municipios Acatic, Encarnación de Díaz, Unión de Tula, Ameca, Gómez Farías, Amatitan, Magdalena, Poncitlán (3x1 Estatal)	SECRETARIA DE DESARROLLO HUMANO	3 X 1 PARA MIGRANTES (PROGRAMA ESTATAL DE INFRAESTRUCTURA SOCIAL CON LOS MIGRANTES)	742,000.00	0.00	297,200.00	222,400.00	222,400.00	0.00	220,400.00	0.00	29.70
DEGOLLADO, ENCARNACION DE DIAZ	Apoyos de becas en niveles medio superior y superior en los municipios, Degollado y Encarnación de Díaz (3x1	SECRETARIA DE DESARROLLO HUMANO	3 X 1 PARA MIGRANTES (PROGRAMA ESTATAL DE INFRAESTRUCTURA SOCIAL	550,000.00	0.00	220,000.00	165,000.00	165,000.00	0.00	120,000.00	0.00	21.82

Los proyectos que se encuentran con avance físico en 0% puede deberse a:

1.- Los recursos se comprometieron poco antes del presente reporte y se encuentran en proceso de inicio de obra.

2.- Se han realizado reprogramaciones de proyecto y/o localidad encontrándose en proceso de ajuste documental.

Región: Altos Norte **Municipio:** LAGOS DE MORENO

Localidades Beneficiadas	Nombre de la Obra	Dependencia Ejecutora	Programa de Gobierno	Inversión Anual						Inversión Ejercida Total	Avance	
				Total	Federal	Estatal	Municipal	Privado	Otro		Físico	Financiero
FRANCISCO I. MADERO (EL NARANJAL), TATEPOSCO (SAN JOSE DE TATEPOSCO), ARANDAS, BUEN PAIS, VUELTA DEL ZAPOTE, CHIQUILISTLAN, BUENA VISTA, COCULA, AHUACAPAN, CAJITITLAN, QUELITAN EL VIEJO, AYOTLAN, SAN FELIPE DE HIJAR, ZAPOTITLAN DE	Construcción de diversos tramos carreteros	SECRETARÍA DE DESARROLLO URBANO	AMPLIACIÓN Y CONSTRUCCIÓN DE TRAMOS CARRETEROS	4,325,530.00	0.00	7,701,410.00	0.00	0.00	0.00	274,295,008.00	100.00	98.23
ARANDAS, SAN JUAN DE LOS LAGOS, TOTOTLAN, ACATIC, AYOTLAN, ATOTONILCO EL ALTO, SAN JULIAN, LAGOS DE MORENO, OJUELOS DE JALISCO, SAN MIGUEL EL ALTO, UNION DE SAN ANTONIO, JALOSTOTITLAN, SAN DIEGO DE ALEJANDRIA, TEPATITLAN DE	Conservación Rutinaria en tramos Carreteros de la Residencia de San Miguel.	SECRETARÍA DE DESARROLLO URBANO	MANTENIMIENTO Y CONSERVACIÓN DE LA RED CARRETERA ESTATAL	32,486,500.00	0.00	32,819,800.00	0.00	0.00	0.00	62,179,200.00	100.00	96.82
MESA, LA (LA MESA DE TEPIC), COLONIAS, LAS, VIDA ALEGRE, CIENEGA GRANDE (RANCHO GRANDE), JUNTAS DEL TUITO, LAS (LA PUCHITECA), QUIMIXTO, LIMON, EL, TEHUAMIXTLE (TEHUALMIXTLE), ZICATAN, AGUA CALIENTE, PROVINCIA, FRANCISCO I. MADERO (EL NARANJAL),	Mantenimiento y rehabilitación preventivo o correctivo para el temporal de lluvias 2007 en cauces de agua con puentes y caminos.	SECRETARÍA DE DESARROLLO URBANO	MANTENIMIENTO Y CONSERVACIÓN DE CARRETERAS	28,418,100.00	0.00	28,419,800.00	0.00	0.00	0.00	61,041,400.00	100.00	86.40
GUACHINANGO, MEZQUITIC, ARANDAS, ARENAL, EL, OCOTLAN, SAN MARTIN HIDALGO, CHIQUILISTLAN, AMECA, TEQUILA, TLAJOMULCO DE ZUÑIGA, COCULA, IXTLAHUACAN DEL RIO, MEXTICACAN, ZACOALCO DE TORRES, ETZATLAN, TOMATLAN, ZAPOPAN, ZAPOTILTIC, ATOTONILCO EL ALTO, CUQUIO	Reforestación y mantenimiento de plantaciones forestales de restauración ambiental en el Estado	SECRETARÍA DE DESARROLLO RURAL	REFORESTACIÓN	127,917.00	0.00	238,197.00	0.00	0.00	0.00	3,913,750.00	100.00	95.87
ALLENDE (JOSEFINO DE ALLENDE), LIMON, EL, CARMEN, EL, PROVIDENCIA, LA (EL PIOJO), CONSTANCIA, LA, RINCON DE CHILA, SAN MIGUEL HIDALGO, ESTANCITA, LA, REPARO, EL, NARANJITOS, TAMAZULITA, TEQUESQUITE, COFRADIA DE DUENDES, JABALI, EL, ESTANCIA DE	Construcción de Red de Drenaje en varios Municipios en Zonas Marginadas.	SECRETARÍA DE DESARROLLO RURAL	FONDO DE INFRAESTRUCTURA SOCIAL ESTATAL (FISE)	11,672,800.00	0.00	8,082,670.00	0.00	0.00	3,590,130.00	14,924,100.00	30.00	79.17
LLANO DE BARAJAS, RANCHO VIEJO, ALLENDE (JOSEFINO DE ALLENDE), MOLINO, EL, CAMICHINES, LIMON, EL, LORETO DE ARRIBA, BELLAVISTA, SAN VICENTE, CAÑADA TEZCALTILTI, LA, PINTO, EL, BUENAVISTA, TAPONA, LA, CONSTANCIA, LA, RINCON DE CHILA,	Conformación de la Brigada de Supervisión de Obras del Programa FISE 2007.	SECRETARÍA DE DESARROLLO RURAL	FONDO DE INFRAESTRUCTURA SOCIAL ESTATAL (FISE)	682,958.00	0.00	682,958.00	0.00	0.00	0.00	2,473,390.00	90.00	99.41
LAGOS DE MORENO	Modernización de canal principal Margen derecha de la presa "El Cuarenta"	SECRETARÍA DE DESARROLLO RURAL	PROGRAMAS HIDROAGRÍCOLAS	3,331,690.00	0.00	3,331,690.00	0.00	0.00	0.00	5,191,700.00	95.00	90.87
LAGOS DE MORENO	Elaboracion del proyecto ejecutivo del camino tipo " A2 " Lagos de Moreno - Union de San Antonio - San Diego de	SECRETARÍA DE DESARROLLO URBANO	AMPLIACIÓN Y CONSTRUCCIÓN DE TRAMOS CARRETEROS	538,294.00	0.00	538,294.00	0.00	0.00	0.00	598,104.00	100.00	100.00
LAGOS DE MORENO	Construccion del Jardin de Niños (tres espacios educativos) en Lagos de Moreno, Localidad Cristeros de Nueva Creación	COMITÉ ADMINISTRADOR DEL PROGRAMA ESTATAL DE CONTRUCCIÓN DE ESCUELAS	PROGRAMA PARA LA ATENCIÓN DE CENTROS ESCOLARES NUEVOS	1,622,410.00	0.00	1,622,410.00	0.00	0.00	0.00	1,622,410.00	100.00	100.00

Los proyectos que se encuentran con avance físico en 0% puede deberse a:

1.- Los recursos se comprometieron poco antes del presente reporte y se encuentran en proceso de inicio de obra.

2.- Se han realizado reprogramaciones de proyecto y/o localidad encontrándose en proceso de ajuste documental.

Región: Altos Norte **Municipio:** LAGOS DE MORENO

Localidades Beneficiadas	Nombre de la Obra	Dependencia Ejecutora	Programa de Gobierno	Inversión Anual						Inversión Ejercida Total	Avance	
				Total	Federal	Estatal	Municipal	Privado	Otro		Físico	Financiero
LAGOS DE MORENO	Elaboración de un Proyecto Ejecutivo para la Construcción y Equipamiento de un Centro de Desarrollo de Productos	SECRETARÍA DE DESARROLLO RURAL	ESTUDIOS Y PROYECTOS EJECUTIVOS	4,707,500.00	0.00	4,707,500.00	0.00	0.00	0.00	4,932,500.00	100.00	100.00
LAGOS DE MORENO	Elaboración de Proyecto Ejecutivo de una Unidad de Conservación y Manejo Sustentable de la Vida Silvestre (UMA) en	SECRETARÍA DE DESARROLLO RURAL	PRODUCCIÓN Y CONSERVACIÓN DE VIDA SILVESTRE	210,000.00	0.00	210,000.00	0.00	0.00	0.00	202,000.00	100.00	96.19
GUACHINANGO, ARANDAS, OCOTLAN, TEQUILA, TLAJOMULCO DE ZUÑIGA, MEXTICACAN, TLAQUEPAQUE, ZAPOPAN, SALTO, EL, GOMEZ FARIAS, ZAPOTLANEJO, LAGOS DE MORENO, TONALA, ENCARNACION DE DIAZ, PUERTO VALLARTA, TEPATITLAN DE MORELOS,	Construcción de espacios educativos del nivel básico en veinte municipios del Estado de Jalisco	COMITÉ ADMINISTRADOR DEL PROGRAMA ESTATAL DE CONTRUCCIÓN DE ESCUELAS (CAPECE)	PROGRAMA PARA LA ATENCIÓN DE CENTROS ESCOLARES NUEVOS (PACEN)	3,864,680.00	0.00	3,864,680.00	0.00	0.00	0.00	23,864,700.00	99.00	100.00
ATARJEA, LA	Elaboración de proyecto ejecutivo para la restauración y rescate de la zona cultural denominada el Fuerte del sombrero en	SECRETARÍA DE CULTURA	CONSERVACIÓN, RESTAURACIÓN Y REHABILITACIÓN DE	1,000,000.00	0.00	1,000,000.00	0.00	0.00	0.00	1,000,000.00	100.00	100.00
MAGDALENA, ARENAL, EL, SAN JUAN DE LOS LAGOS, TEQUILA, ETZATLAN, TOMATLAN, LAGOS DE MORENO, AMATITAN, TALPA DE ALLENDE, TEUCHITLAN, CHAPALA, TAPALPA, HUERTA, LA, JESUS MARIA, MAZAMITLA, CABO CORRIENTES, CIHUATLAN, HUERTA,	Elaboracion de estudio de reestructuración de la movilidad urbana para determinar la situación actual de la infraestructura vial en 18 Municipios.	SECRETARÍA DE DESARROLLO URBANO	VIALIDADES	1,800,000.00	0.00	1,800,000.00	0.00	0.00	0.00	375,012.00	0.00	20.83
LAGOS DE MORENO	Elaboración del análisis costo-beneficio para la Gestión Integral de los Residuos en el municipio de Lagos de Moreno	SECRETARÍA DE DESARROLLO URBANO	PROGRAMA JALISCO PARA LA GESTIÓN INTEGRAL DE RESIDUOS "MEJOR LIMPIALE"	200,000.00	0.00	200,000.00	0.00	0.00	0.00	200,000.00	100.00	100.00
JAMAY, CIUDAD GUZMAN, LAGOS DE MORENO, TAPALPA, PUERTO VALLARTA, AJIJIC	Elaboración del anteproyecto del Mejoramiento de la imagen urbana de los accesos carreteros a las ciudades de las	SECRETARÍA DE DESARROLLO URBANO	ESTUDIOS Y PROYECTOS EJECUTIVOS	517,500.00	0.00	517,500.00	0.00	0.00	0.00	517,500.00	100.00	100.00
GRULLO, EL, OCOTLAN, AGUA BLANCA, AMECA, AUTLAN DE NAVARRO, LAGOS DE MORENO, TEPATITLAN DE MORELOS, COLOTLAN, MASCOTA, TAMAZULA DE GORDIANO	Proyecto ejecutivo para nueve Centros de Atencion Regional de Emergencias.	SECRETARÍA DE DESARROLLO URBANO	INFRAESTRUCTURA URBANA EN EL INTERIOR DEL ESTADO	457,740.00	0.00	457,740.00	0.00	0.00	0.00	456,576.00	100.00	99.75
LAGOS DE MORENO	Elaboración de proyecto ejecutivo para sustitución por obra nueva del actual hospital regional en Lagos de Moreno, Jal.	SECRETARÍA DE DESARROLLO URBANO	FORTALECIMIENTO DE LA INFRAESTRUCTURA PARA LA ATENCIÓN DE SALUD DE LA POBLACIÓN SIN SEGURIDAD SOCIAL	2,198,000.00	0.00	2,198,000.00	0.00	0.00	0.00	2,195,520.00	0.00	99.89
LAGOS DE MORENO	Elaboración del proyecto ejecutivo de la modernización de la carretera Lagos de Moreno ? León (Limite Estatal).	SECRETARÍA DE DESARROLLO URBANO	ESTUDIOS Y PROYECTOS EJECUTIVOS	2,398,120.00	0.00	2,398,120.00	0.00	0.00	0.00	2,137,250.00	100.00	89.12
SAN JUAN DE LOS LAGOS, MEXTICACAN, CUQUIO, LAGOS DE MORENO, JALOSTOTITLAN, YAHUALICA DE GONZALEZ GALLO, ENCARNACION DE DIAZ, IXTLAHUACAN DE LOS MEMBRILLOS, TEOCALTICHE, VILLA HIDALGO	Conservación en 512.06 kms. de la Red Carretera Estatal en Tramos Carreteros Comprendidos en la Residencia de Teocaltiche.	SECRETARÍA DE DESARROLLO URBANO	MANTENIMIENTO Y CONSERVACIÓN DE LA RED CARRETERA ESTATAL	46,689,500.00	0.00	46,902,000.00	0.00	0.00	0.00	26,363,400.00	38.00	56.21

Los proyectos que se encuentran con avance físico en 0% puede deberse a:

1.- Los recursos se comprometieron poco antes del presente reporte y se encuentran en proceso de inicio de obra.

2.- Se han realizado reprogramaciones de proyecto y/o localidad encontrándose en proceso de ajuste documental.

Región: Altos Norte **Municipio:** LAGOS DE MORENO

Localidades Beneficiadas	Nombre de la Obra	Dependencia Ejecutora	Programa de Gobierno	Inversión Anual						Inversión Ejercida Total	Avance	
				Total	Federal	Estatal	Municipal	Privado	Otro		Físico	Financiero
ARANDAS, SAN JUAN DE LOS LAGOS, ACATIC, AYOTLAN, ATOTONILCO EL ALTO, ZAPOTLANEJO, LAGOS DE MORENO, SAN MIGUEL EL ALTO, UNION DE SAN ANTONIO, JALOSTOTITLAN, SAN DIEGO DE ALEJANDRIA, TEPATITLAN DE MORELOS, JESUS MARIA, VALLE DE GUADALUPE	Conservación de 647.6 kms, en la Red Carretera Estatal comprendida en la Residencia de San Miguel.	SECRETARÍA DE DESARROLLO URBANO	MANTENIMIENTO Y CONSERVACIÓN DE LA RED CARRETERA ESTATAL	47,943,200.00	0.00	47,989,300.00	0.00	0.00	0.00	28,449,200.00	38.00	59.28
MESA, LA (LA MESA DE TEPIC), COLONIAS, LAS, VIDA ALEGRE, CIENEGA GRANDE (RANCHO GRANDE), JUNTAS DEL TUITO, LAS (LA PUCHITECA), QUIMIXTO, LIMON, EL, TEHUAMIXTLE (TEHUALMIXTLE), ZICATAN, AGUA CALIENTE, PROVINCIA, FRANCISCO I. MADERO (EL NARANJAL),	Renovación de mobiliario y equipo de escuelas de nivel básico en el estado de Jalisco (RENE)	COMITÉ ADMINISTRADOR DEL PROGRAMA ESTATAL DE CONTRUCCIÓN DE ESCUELAS (CAPECE)	RENOVEMOS NUESTRA ESCUELA-RENOVACIÓN DE MOBILIARIO Y EQUIPO (RENE)	50,000,000.00	0.00	50,000,000.00	0.00	0.00	0.00	50,000,000.00	50.00	100.00
LAGOS DE MORENO	Construcción de presa a base de gaviones en Río Lagos en el Municipio de Lagos de Moreno	SECRETARÍA DE DESARROLLO RURAL	PROGRAMAS HIDROAGRÍCOLAS	2,013,110.00	0.00	2,013,110.00	0.00	0.00	0.00	2,013,100.00	100.00	100.00
SAN JUAN DE LOS LAGOS, MEXTICACAN, LAGOS DE MORENO, JALOSTOTITLAN, YAHUALICA DE GONZALEZ GALLO,	Conservación de Puentes comprendidos en la Residencia de Teocaltiche	SECRETARÍA DE DESARROLLO URBANO	MANTENIMIENTO Y CONSERVACIÓN DE LA RED CARRETERA ESTATAL	5,387,900.00	0.00	5,389,630.00	0.00	0.00	0.00	1,694,500.00	41.00	31.44
LAGOS DE MORENO	Construcción del J.N. Niños Heroes en La Adelita en Lagos de Moreno, con dos espacios educativos.	COMITÉ ADMINISTRADOR DEL PROGRAMA ESTATAL DE CONTRUCCIÓN DE ESCUELAS	CONSTRUCCIÓN DE LA INFRAESTRUCTURA BÁSICA (CONIBA)	915,063.00	0.00	915,063.00	0.00	0.00	0.00	915,063.00	100.00	100.00
LAGOS DE MORENO	Elaboración del proyecto ejecutivo del libramiento suroeste de Lagos De Moreno	SECRETARÍA DE DESARROLLO URBANO	ESTUDIOS Y PROYECTOS EJECUTIVOS	745,181.00	0.00	745,181.00	0.00	0.00	0.00	277,709.00	100.00	37.27
ARANDAS, ACATIC, AYOTLAN, LAGOS DE MORENO, UNION DE SAN ANTONIO, TEPATITLAN DE MORELOS, JESUS MARIA,	Conservación de Puentes compendidos en la Residencia de San Miguel.	SECRETARÍA DE DESARROLLO URBANO	MANTENIMIENTO Y CONSERVACIÓN DE LA RED CARRETERA ESTATAL	2,933,110.00	0.00	2,933,730.00	0.00	0.00	0.00	2,488,560.00	93.00	84.83
GRULLO, EL, MAGDALENA, MEZQUITIC, ARANDAS, OCOTLAN, SAN CRISTOBAL DE LA BARRANCA, SAN JUAN DE LOS LAGOS, CHIQUILISTLAN, ACATLAN DE JUAREZ, AMECA, TEQUILA, TLAJOMULCO DE ZUÑIGA, IXTLAHUACAN DEL RIO, MEXTICACAN, ANTONIO ESCOBEDO,	Mantenimiento, conservación y Rehabilitación de Caminos Rurales en 82 Municipios del Estado	SECRETARÍA DE DESARROLLO RURAL	MANTENIMIENTO Y CONSERVACIÓN CARRETERA RURAL	11,000,000.00	0.00	11,000,000.00	0.00	0.00	0.00	10,689,600.00	75.75	97.18
MEZQUITIC, ARANDAS, SAN JUAN DE LOS LAGOS, ACATIC, AYOTLAN, LAGOS DE MORENO, UNION DE SAN ANTONIO, JALOSTOTITLAN, TEPATITLAN DE MORELOS, JESUS MARIA, VALLE DE GUADALUPE	Obras complementarias para el mejoramiento de La Red Carretera en la Residencia de San Miguel.	SECRETARÍA DE DESARROLLO URBANO	MANTENIMIENTO Y CONSERVACIÓN DE LA RED CARRETERA ESTATAL	8,532,890.00	0.00	8,555,600.00	0.00	0.00	0.00	4,469,060.00	75.00	52.24
GUACHINANGO, LIMON, EL, MAGDALENA, MEZQUITIC, ARANDAS, ARENAL, EL, SAN CRISTOBAL DE LA BARRANCA, SAN JUAN DE LOS LAGOS, CHIQUILISTLAN, ACATLAN DE JUAREZ, AMECA, TEQUILA, TONAYA, DEGOLLADO, ETZATLAN, ACATIC, ATEMAJAC DE BRIZUELA, ATENGO,	Suministro de cemento para la construcción de obras de drenaje mediante el programa de Mano de Obra Campesina en 75 Municipios	SECRETARÍA DE DESARROLLO RURAL	APOYOS CON CEMENTO A MUNICIPIOS	8,000,000.00	0.00	4,000,000.00	0.00	0.00	4,000,000.00	3,997,750.00	87.00	49.97

Los proyectos que se encuentran con avance físico en 0% puede deberse a:

1.- Los recursos se comprometieron poco antes del presente reporte y se encuentran en proceso de inicio de obra.

2.- Se han realizado reprogramaciones de proyecto y/o localidad encontrándose en proceso de ajuste documental.

Región: Altos Norte **Municipio:** LAGOS DE MORENO

Localidades Beneficiadas	Nombre de la Obra	Dependencia Ejecutora	Programa de Gobierno	Inversión Anual						Inversión Ejercida Total	Avance	
				Total	Federal	Estatal	Municipal	Privado	Otro		Físico	Financiero
LAGOS DE MORENO	Restauración de la portada del Templo de Ntra. Señora de la Asunción en Lagos de Moreno 1a. etapa	SECRETARÍA DE CULTURA	CONSERVACIÓN, RESTAURACIÓN Y REHABILITACIÓN DE	1,500,000.00	0.00	1,000,000.00	500,000.00	0.00	0.00	1,000,000.00	10.00	66.67
GUACHINANGO, SAN JUAN DE LOS LAGOS, AMECA, ETZATLAN, ATENGUILLO, TOMATLAN, SAN MARCOS, TEOCUITATLAN DE CORONA, LAGOS DE MORENO, TALPA DE ALLENDE, UNION DE SAN ANTONIO, VILLA PURIFICACION, SAN SEBASTIAN DEL OESTE, AYUTLA, SAN GABRIEL, MIXTLAN	Elaboración de 169 Estudios y Proyectos para la Construcción de Bordos Abrevaderos en 16 Municipios	SECRETARÍA DE DESARROLLO RURAL	ESTUDIOS Y PROYECTOS EJECUTIVOS	836,550.00	0.00	836,550.00	0.00	0.00	0.00	836,550.00	100.00	100.00
LAGOS DE MORENO	Construcción de red de drenaje en la localidad Las Cruces del municipio Lagos de Moreno (3 x 1 Estatal)	SECRETARIA DE DESARROLLO HUMANO	3 X 1 PARA MIGRANTES (PROGRAMA ESTATAL DE INFRAESTRUCTURA SOCIAL	4,644,600.00	0.00	1,500,000.00	1,751,220.00	1,393,380.00	0.00	4,644,600.00	100.00	100.00
AZULITOS, LOS	Ampliación de red de drenaje en la localidad de Los Azulitos en el municipio de Lagos de Moreno (3 x 1 Estatal)	SECRETARIA DE DESARROLLO HUMANO	3 X 1 PARA MIGRANTES (PROGRAMA ESTATAL DE INFRAESTRUCTURA SOCIAL	1,139,600.00	0.00	455,839.00	341,879.00	341,879.00	0.00	1,139,600.00	100.00	100.00
BARRANQUILLA DEL AGUA, ARANDAS, SANTIAGUITO (SANTIAGUITO DE VELAZQUEZ), AGUA HEDIONDA, YERBABUENA, CHIQUIHUITLAN, MEZQUITAN, ALCIHUATL, EL, TELPITITA, CERRO CHATO, ZAPOTILLO, EL, EJIDO EL RINCON, AMARILLAS, LAS, PRESA, LA,	Aplicar concreto premezclado en pisos para el mejoramiento de vivienda en 15 municipios del estado (Primera etapa, Mejora tu Casa 2008)	SECRETARIA DE DESARROLLO HUMANO	MEJORA TU CASA	6,781,860.00	0.00	6,781,860.00	0.00	0.00	0.00	5,113,400.00	0.00	75.40
PASO DE CUARENTA	Ampliación de la Primaria 5 de Mayo en Paseo del Cuarenta, Lagos de Moreno, con un espacio educativo.	COMITÉ ADMINISTRADOR DEL PROGRAMA ESTATAL DE CONTRUCCIÓN DE ESCUELAS	CONSTRUCCIÓN DE LA INFRAESTRUCTURA BÁSICA (CONIBA)	334,891.00	0.00	334,891.00	0.00	0.00	0.00	334,891.00	100.00	100.00
CUAUTITLAN	Construcción de la Primaria Guadalupe Victoria en Cuautitlan, Lagos de Moreno, con cuatro espacios educativos.	COMITÉ ADMINISTRADOR DEL PROGRAMA ESTATAL DE CONTRUCCIÓN DE ESCUELAS	CONSTRUCCIÓN DE LA INFRAESTRUCTURA BÁSICA (CONIBA)	820,143.00	0.00	820,143.00	0.00	0.00	0.00	820,143.00	100.00	100.00
GUACHINANGO, HOSTOTIPAQUILLO, MEZQUITIC, ARANDAS, SAN CRISTOBAL DE LA BARRANCA, CHIQUILISTLAN, AMECA, TEQUILA, TLAJOMULCO DE ZUÑIGA, COCULA, ETZATLAN, ATEMAJAC DE BRIZUELA, ATENGO, ATENGUILLO, AUTLAN DE NAVARRO, ZAPOPAN, ZAPOTILTIC,	Apoyos económicos a productores forestales para realizar activiades de protección y fomento de los recursos forestales en el Estado de Jalisco (PROARBOL)	SECRETARÍA DE DESARROLLO RURAL	FIDEICOMISO DE DESARROLLO FORESTAL (FIDEFOR)	9,000,000.00	0.00	9,000,000.00	0.00	0.00	0.00	9,000,000.00	100.00	100.00
LAGOS DE MORENO	Construcción de la primera etapa del Centro de Valor Agregado en Lagos de Moreno	SECRETARÍA DE DESARROLLO RURAL	PROYECTOS ESTRATÉGICOS	50,000,000.00	0.00	50,000,000.00	0.00	0.00	0.00	16,490,500.00	25.00	32.98
LAGOS DE MORENO	Rehabilitación del ingreso principal de la carretera municipal (carretera panamericana del km 150+937-153+552) 2da etapa en carriles centrales, Municipio de Lagos de Moreno (FONDEREG 2008)	SECRETARÍA DE PLANEACIÓN	FONDO COMPLEMENTARIO PARA EL DESARROLLO REGIONAL (FONDEREG)	20,000,000.00	0.00	10,000,000.00	10,000,000.00	0.00	0.00	15,000,000.00	100.00	75.00
AZULITOS, LOS	Rehabilitación del Camino a los Azulitos con entronque Carretera Ojuelos ? Aguascalientes (km 0+000 al km 7+500), Municipio de Lagos de Moreno (FONDEREG 2008)	SECRETARÍA DE PLANEACIÓN	FONDO COMPLEMENTARIO PARA EL DESARROLLO REGIONAL (FONDEREG)	1,700,000.00	0.00	850,000.00	850,000.00	0.00	0.00	1,700,000.00	90.00	100.00

Los proyectos que se encuentran con avance físico en 0% puede deberse a:

1.- Los recursos se comprometieron poco antes del presente reporte y se encuentran en proceso de inicio de obra.

2.- Se han realizado reprogramaciones de proyecto y/o localidad encontrándose en proceso de ajuste documental.

Región: Altos Norte **Municipio:** LAGOS DE MORENO

Localidades Beneficiadas	Nombre de la Obra	Dependencia Ejecutora	Programa de Gobierno	Inversión Anual						Inversión Ejercida Total	Avance	
				Total	Federal	Estatal	Municipal	Privado	Otro		Físico	Financiero
LAGOS DE MORENO	Ampliación del Centro Universitario de Lagos, sede en Paseos de la Montaña, Lagos de Moreno.	COMITÉ ADMINISTRADOR DEL PROGRAMA ESTATAL DE CONTRUCCIÓN DE ESCUELAS (CAPECE)	PROGRAMA DE CONSTRUCCIÓN DE ESCUELAS DE NIVEL MEDIO SUPERIOR, SUPEROR Y TECNOLOGICO (PROMEDISSTE)	4,599,080.00	0.00	4,599,080.00	0.00	0.00	0.00	4,599,080.00	4.00	100.00
LAGOS DE MORENO	I Etapa. Proyecto Ecoturístico de Río Lagos y el Arroyo Guaricho en Lagos de Moreno	SECRETARÍA DE TURISMO	INFRAESTRUCTURA TURÍSTICA	1,116,000.00	0.00	1,116,000.00	0.00	0.00	0.00	1,116,000.00	100.00	100.00
GRULLO, EL, LIMON, EL, MAGDALENA, QUEMADA, LA, ARANDAS, ARENAL, EL, SAN CRISTOBAL DE LA BARRANCA, SAN MARTIN HIDALGO, CUISILLOS, TEOCALTITAN, GONZALEZ, LOS, CHIQUILISTLAN, ACATLAN DE JUAREZ, CAMICHINES, LOS, INGENIOS, LOS,	Suministrar con Cemento a 110 Municipios del interior del Estado para ejecutar obras de Equipamiento Urbano Básico Municipal e Infraestructura Deportiva.	SECRETARÍA DE DESARROLLO URBANO	APOYOS CON CEMENTO A MUNICIPIOS	9,999,960.00	0.00	9,999,960.00	0.00	0.00	0.00	5,623,070.00	56.00	56.23
GUACHINANGO, MEZQUITIC, ARANDAS, ARENAL, EL, SAN CRISTOBAL DE LA BARRANCA, CHIQUILISTLAN, TLAJOMULCO DE ZUÑIGA, IXTLAHUACAN DEL RIO, TONAYA, ETZATLAN, ATEMAJAC DE BRIZUELA, ATENGO, ATENGUILLO, TOMATLAN, ZAPOPAN, GOMEZ FARIAS,	Reforestación y mantenimiento de plantaciones forestales de restauración ambiental en el Estado	SECRETARÍA DE DESARROLLO RURAL	REFORESTACIÓN	1,757,310.00	0.00	1,757,310.00	0.00	0.00	0.00	1,528,110.00	100.00	86.96
TACUBAYA	Colocación de pavimento con piedra bola y huellas de adoquin en Lagos de Moreno de Zonas Marginadas FISE	SECRETARÍA DE DESARROLLO RURAL	FONDO DE INFRAESTRUCTURA SOCIAL ESTATAL (FISE)	1,813,790.00	0.00	1,269,650.00	544,137.00	0.00	0.00	453,448.00	50.00	25.00
LAGOS DE MORENO	Ampliación, rehabilitación y acondicionamiento de instalaciones del rastro municipal, en Lagos de Moreno. 2da.	SECRETARÍA DE DESARROLLO RURAL	MODERNIZACIÓN Y EQUIPAMIENTO DE RASTROS	7,111,950.00	0.00	7,111,950.00	0.00	0.00	0.00	2,272,940.00	50.00	31.96
TROJE, LA (LAS TROJES), EJIDO DE MOYA, LAGOS DE MORENO, SANFANDILA, SAN CIRILO	Modernizacion de sistema de riego de la presa de Almacenamiento El Cuarenta (Segunda Etapa) en el Municipio de Lagos	SECRETARÍA DE DESARROLLO RURAL	INFRAESTRUCTURA HIDRÁULICA	9,050,000.00	0.00	9,050,000.00	0.00	0.00	0.00	2,019,100.00	10.00	22.31
LAGOS DE MORENO	Ampliación de la Primaria Salvador Azuela Rivera en la Cabecera municipal de Lagos de Moreno, con un espacio educativo.	COMITÉ ADMINISTRADOR DEL PROGRAMA ESTATAL DE CONTRUCCIÓN DE ESCUELAS	CONSTRUCCIÓN DE LA INFRAESTRUCTURA BÁSICA (CONIBA)	529,285.00	0.00	529,285.00	0.00	0.00	0.00	529,285.00	100.00	100.00
ALLENDE (JOSEFINO DE ALLENDE), MAGUEY, EL (EL REFUGIO), CIENEGA DE SANTA ROSA (LA CIENEGA), ATEMAJAC DE BRIZUELA, ATENGO, AMACUECA, AHUATLAN, BOLAÑOS, TECHALUTA DE MONTENEGRO, VILLA GUERRERO	Construcción y Equipamiento de 10 Carnicerías en 10 municipios del Estado	SECRETARÍA DE DESARROLLO RURAL	FONDO DE INFRAESTRUCTURA SOCIAL ESTATAL (FISE)	497,548.00	0.00	373,158.00	0.00	0.00	124,390.00	497,548.00	25.00	100.00
MAGDALENA, SAN JUAN DE LOS LAGOS, TEQUILA, TLAJOMULCO DE ZUÑIGA, TLAQUEPAQUE, ZAPOPAN, ATOTONILCO EL ALTO, SALTO, EL, SAYULA, ZAPOTLANEJO, LAGOS DE MORENO, TAPALPA, TONALA, VILLA CORONA, ENCARNACION DE DIAZ, PUERTO	Equipamiento de espacios educativos de los niveles básicos, preescolar, primaria y secundaria en 25 municipio del Estado de Jalisco, (Fondo de inversión RAMO 33)	COMITÉ ADMINISTRADOR DEL PROGRAMA ESTATAL DE CONTRUCCIÓN DE ESCUELAS (CAPECE)	CONSTRUCCIÓN DE LA INFRAESTRUCTURA BÁSICA (CONIBA)	6,712,280.00	0.00	6,712,280.00	0.00	0.00	0.00	6,712,280.00	42.00	100.00

Los proyectos que se encuentran con avance físico en 0% puede deberse a:

1.- Los recursos se comprometieron poco antes del presente reporte y se encuentran en proceso de inicio de obra.

2.- Se han realizado reprogramaciones de proyecto y/o localidad encontrándose en proceso de ajuste documental.

Región: Altos Norte **Municipio:** LAGOS DE MORENO

Localidades Beneficiadas	Nombre de la Obra	Dependencia Ejecutora	Programa de Gobierno	Inversión Anual						Inversión Ejercida Total	Avance	
				Total	Federal	Estatal	Municipal	Privado	Otro		Físico	Financiero
TEHUAMIXTLE (TEHUALMIXTLE), MESA DE FLORES, YERBABUENA, YELAPA, CUASTECOMATE, EL, TEOCUITATLAN DE CORONA, PALENQUE, PRESA CAJON DE PEÑA (LA PRESA), CHAPALA, SAN LUIS SOYATLAN, PASO DE CUARENTA, SAN JUAN DE LOS POTREROS, SAN PEDRO	Construcción y Equipamiento de 13 Restaurantes en 12 municipios de Jalisco. (PROJAL)	SECRETARÍA DE DESARROLLO RURAL	PROYECTOS PRODUCTIVOS JALISCO (PROJAL)	742,083.00	0.00	556,556.00	0.00	0.00	185,527.00	742,083.00	25.00	100.00
QUIMIXTO, SAN PABLO, SANTA ROSA DE LIMA, GUACA, LA, LLANITOS, LOS (TEPEJILOTE), LAGUNILLAS DE MACOACA (LAGUNILLAS), CHANGAVILAN, LOMA, LA, ENCINOS, LOS, GRULLO, EL, GUACHINANGO, HOSTOTIPAQUILLO, CIENEGA GRANDE, SANTA INES, SOLEDAD,	Dotar con paquetes sanitarios para el equipamiento de viviendas marginadas en 102 Municipios del Estado (Mejora tu Casa 2008)	SECRETARIA DE DESARROLLO HUMANO	MEJORA TU CASA	70,002,400.00	0.00	70,002,400.00	0.00	0.00	0.00	70,002,400.00	0.00	100.00
SANTA CRUZ DE LAS FLORES, CASTILLO, EL, CRUCES, LAS, CHANCUELLAR, COMANJA DE CORONA, JUCHITLAN,	Construcción y Equipamiento de 7 Talleres para la elaboración de Bebidas en 6 municipios del Estado. (PROJAL)	SECRETARÍA DE DESARROLLO RURAL	PROYECTOS PRODUCTIVOS JALISCO (PROJAL)	332,026.00	0.00	249,018.00	0.00	0.00	83,008.00	332,026.00	25.00	100.00
JUNTAS DEL TUITO, LAS (LA PUCHITECA), QUIMIXTO, LIMON, EL, TEHUAMIXTLE (TEHUALMIXTLE), AGUA CALIENTE, PROVINCIA, SAN PABLO, SANTA ROSA DE LIMA, SANTA TERESA, TATEPOSCO (SAN JOSE DE TATEPOSCO), LLANITOS, LOS (TEPEJILOTE), MAMEYITO, CHANGAVILAN,	Aplicar concreto premezclado en pisos para el mejoramiento de vivienda en 52 municipios del estado (Segunda etapa, Mejora tu Casa 2008)	SECRETARIA DE DESARROLLO HUMANO	MEJORA TU CASA	25,887,700.00	0.00	25,887,700.00	0.00	0.00	0.00	25,887,700.00	0.00	100.00
GRULLO, EL, HOSTOTIPAQUILLO, LIMON, EL, MAGDALENA, MEZQUITIC, ARANDAS, ARENAL, EL, SAN CRISTOBAL DE LA BARRANCA, SAN JUAN DE LOS LAGOS, SAN MARTIN HIDALGO, CHIQUILISTLAN, ACATLAN DE JUAREZ, AMECA, TEQUILA, TLAJOMULCO DE ZUÑIGA, COCULA,	Proporcionar Recursos Complementarios (Capital Semilla) para Fortalecer a Sociedades Cooperativas SIFRA en el Estado de Jalisco.	SECRETARÍA DE DESARROLLO RURAL	SISTEMA DE FINANCIAMIENTO RURAL ALTERNATIVO (SIFRA)	14,238,700.00	0.00	14,238,700.00	0.00	0.00	0.00	14,238,700.00	96.71	100.00
SAN MIGUEL (SAN MIGUEL HUAIXTITA), SAN ANTONIO DE RIVAS, SAN JOSE DE LAS FLORES (GALLINAS DE ARRIBA), ACATIC, UNION DE TULA, MATANCILLAS (SAN ISIDRO MATANCILLAS), SALVADOR, EL, LAGOS DE MORENO, BOLAÑOS, CABEZON, EL	Equipamiento general para diez escuelas de Educación Media Superior a Distancia (EMSaD)	COMITÉ ADMINISTRADOR DEL PROGRAMA ESTATAL DE CONTRUCCIÓN DE ESCUELAS (CAPECE)	PROGRAMA DE CONSTRUCCIÓN DE ESCUELAS DE NIVEL MEDIO SUPERIOR, SUPEROR Y TECNOLOGICO (PROMEDISSTE)	8,000,000.00	0.00	8,000,000.00	0.00	0.00	0.00	8,000,000.00	37.00	100.00
LAGOS DE MORENO	Elaboración de proyecto ejecutivo para la Modernización de la unidad de riego en el Ejido Lagos, en el Municipio de Lagos de	SECRETARÍA DE DESARROLLO RURAL	INFRAESTRUCTURA HIDRÁULICA	500,000.00	0.00	500,000.00	0.00	0.00	0.00	370,743.00	80.00	74.15
LAGOS DE MORENO	Reconstrucción de la Superficie de rodamiento en el Boulevard Orozco y Jiménez, km. 0+000 al 2+888, Lagos de	SECRETARÍA DE DESARROLLO URBANO	AMPLIACIÓN Y CONSTRUCCIÓN DE TRAMOS CARRETEROS	3,610,760.00	0.00	3,610,760.00	0.00	0.00	0.00	3,610,760.00	100.00	100.00
PUESTO, EL	Ampliación del Jardín de Niños Sor Juana Inés de la Cruz en El Puesto, Lagos de Moreno, con dos espacios educativos	COMITÉ ADMINISTRADOR DEL PROGRAMA ESTATAL DE CONTRUCCIÓN DE ESCUELAS	CONSTRUCCIÓN DE LA INFRAESTRUCTURA BÁSICA (CONIBA)	586,762.00	0.00	586,762.00	0.00	0.00	0.00	586,762.00	100.00	100.00
FRANCISCO PRIMO DE VERDAD (CIENEGA DE MATA)	Ampliación del Jardín de Niños Francisco Primo de Verdad y Ramos en la localidad Francisco Primo de Verdad, Lagos de	COMITÉ ADMINISTRADOR DEL PROGRAMA ESTATAL DE CONTRUCCIÓN DE ESCUELAS	CONSTRUCCIÓN DE LA INFRAESTRUCTURA BÁSICA (CONIBA)	519,575.00	0.00	519,575.00	0.00	0.00	0.00	519,575.00	100.00	100.00

Los proyectos que se encuentran con avance físico en 0% puede deberse a:

1.- Los recursos se comprometieron poco antes del presente reporte y se encuentran en proceso de inicio de obra.

2.- Se han realizado reprogramaciones de proyecto y/o localidad encontrándose en proceso de ajuste documental.

Región: Altos Norte **Municipio:** LAGOS DE MORENO

Localidades Beneficiadas	Nombre de la Obra	Dependencia Ejecutora	Programa de Gobierno	Inversión Anual						Inversión Ejercida Total	Avance	
				Total	Federal	Estatal	Municipal	Privado	Otro		Físico	Financiero
MATAMOROS LOS HOYOS	Construcción del Jardín de Niños de Nueva Creación en Matamoros los Hoyos, Lagos de Moreno, con seis espacios educativos	COMITÉ ADMINISTRADOR DEL PROGRAMA ESTATAL DE CONTRUCCIÓN DE ESCUELAS	CONSTRUCCIÓN DE LA INFRAESTRUCTURA BÁSICA (CONIBA)	742,170.00	0.00	742,170.00	0.00	0.00	0.00	742,170.00	100.00	100.00
ARANDAS, OCOTLAN, SAN JUAN DE LOS LAGOS, TLAJOMULCO DE ZUÑIGA, TLAQUEPAQUE, ZAPOPAN, ATOTONILCO EL ALTO, SALTO, EL, SAYULA, ZAPOTLANEJO, LAGOS DE MORENO, OJUELOS DE JALISCO, SAN MIGUEL EL ALTO, UNION DE SAN ANTONIO, TAPALPA,	Equipamiento de espacios de la Infraestructura Educativa Básica 2008, de los niveles preescolar, primaria y secundaria en 22 municipios del Estado de Jalisco (Fondo de Inversión Infraestructura Educativa Básica 2008)	COMITÉ ADMINISTRADOR DEL PROGRAMA ESTATAL DE CONTRUCCIÓN DE ESCUELAS (CAPECE)	CONSTRUCCIÓN DE LA INFRAESTRUCTURA BÁSICA (CONIBA)	9,506,080.00	0.00	9,506,080.00	0.00	0.00	0.00	9,506,080.00	72.00	100.00
SAUCEDA, LA, SAUCEDA, LA (PEDRO MORENO), SAN DIEGO DE ALEJANDRIA, SANTA ROSA, ATOYAC, TECOLOTLAN	Proporcionar Apoyos a Productores Agrícolas para la Tecnificación de Infraestructura Hidroagrícola Existente en Zonas de Riego en 5.0 (CINCO) Municipios del Estado de Jalisco.	SECRETARÍA DE DESARROLLO RURAL	USO PLENO INFRAESTRUCTURA HIDROAGRICOLA (FACEJ)	13,340,500.00	6,087,020.00	1,704,000.00	0.00	5,549,470.00	0.00	13,340,500.00	100.00	100.00
OCOTLAN, TLAJOMULCO DE ZUÑIGA, COCULA, TONAYA, ZACOALCO DE TORRES, ETZATLAN, AYOTLAN, UNION DE TULA, ZAPOTILTIC, ZAPOTLAN DEL REY, TEOCUITATLAN DE CORONA, LAGOS DE MORENO, BARCA, LA, ENCARNACION DE DIAZ, TUXCACUESCO	Proporcionar Apoyos a Productores Agrícolas para la Rehabilitación de Infraestructura Hidroagrícola Existente en Zonas de Riego en 14.0 Municipios del Interior del Estado de Jalisco.	SECRETARÍA DE DESARROLLO RURAL	USO EFICIENTE DEL AGUA Y ENERGIA ELÉCTRICA (FACEJ)	7,350,000.00	2,751,000.00	560,000.00	0.00	4,039,000.00	0.00	7,350,000.00	100.00	100.00
SAN ISIDRO	Ampliación de la Telesecundaria Adolfo López Mateos en San Isidro, Lagos de Moreno, con cuatro espacios educativos.	COMITÉ ADMINISTRADOR DEL PROGRAMA ESTATAL DE CONTRUCCIÓN DE ESCUELAS	CONSTRUCCIÓN DE LA INFRAESTRUCTURA BÁSICA (CONIBA)	1,105,520.00	0.00	1,105,520.00	0.00	0.00	0.00	1,105,520.00	100.00	100.00
LAGOS DE MORENO	Pago por 6 Campañas de Salud Bucal en el municipio de Lagos de Moreno (Hábitat)	SECRETARIA DE DESARROLLO HUMANO	HABITAT (RAMO 20 DESARROLLO SOCIAL)	472,000.00	236,000.00	118,000.00	118,000.00	0.00	0.00	472,000.00	100.00	100.00
CANTERA DE TORRES	Construcción de jardín en la localidad de Cantera de Torres en Lagos de Moreno (3x1 Codesol)	SECRETARIA DE DESARROLLO HUMANO	3 X1 PARA MIGRANTES (CODESOL)	539,996.00	134,999.00	134,999.00	134,999.00	134,999.00	0.00	539,996.00	97.00	100.00
CANICHAL, TEMACAPULIN (TEMACA), MEXTICACAN, ACASICO, ZAPOTILLO, EL, YAHUALICA DE GONZALEZ GALLO,	Elaboración de estudios y proyectos del sistema el Zapotillo, Los Altos de Jalisco, Leon y Guanajuato	COMISIÓN ESTATAL DEL AGUA DE JALISCO (CEA)	INFRAESTRUCTURA HIDRÁULICA	20,500,000.00	0.00	20,500,000.00	0.00	0.00	0.00	20,500,000.00	60.00	100.00
CANICHAL, TEMACAPULIN (TEMACA), MEXTICACAN, ACASICO, ZAPOTILLO, EL, YAHUALICA DE GONZALEZ GALLO, CAÑADAS DE OBREGON, PALMAREJO, OJUELOS	Estudios y proyectos del sistema el Zapotillo, Los Altos de Jalisco, León y Guanajuato (Transferencia de recursos a la Comisión Estatal de Agua de Guanajuato)	COMISIÓN ESTATAL DEL AGUA DE JALISCO (CEA)	INFRAESTRUCTURA HIDRÁULICA	18,796,300.00	0.00	18,796,300.00	0.00	0.00	0.00	18,796,300.00	100.00	100.00
GRULLO, EL, GUACHINANGO, HOSTOTIPAQUILLO, LIMON, EL, MAGDALENA, MEZQUITIC, ARANDAS, ARENAL, EL, OCOTLAN, SAN CRISTOBAL DE LA BARRANCA, SAN JUAN DE LOS LAGOS, SAN MARTIN HIDALGO, CHIQUILISTLAN, ACATLAN DE JUAREZ, AMECA, TEQUILA, COCULA, IXTLAHUACAN DEL RIO	Equipamiento de 750 huertos familiares en 104 municipios del Estado de Jalisco	SECRETARÍA DE DESARROLLO RURAL	FONDO DE INFRAESTRUCTURA SOCIAL ESTATAL (FISE)	7,815,000.00	0.00	6,252,000.00	0.00	0.00	1,563,000.00	4,535,290.00	0.00	58.03
LAGOS DE MORENO	Pagos en apoyo a la constitución de la Contraloría Social en el municipio de Lagos de Moreno (Hábitat)	SECRETARIA DE DESARROLLO HUMANO	HABITAT (RAMO 20 DESARROLLO SOCIAL)	24,000.00	12,000.00	6,000.00	6,000.00	0.00	0.00	24,000.00	100.00	100.00

Los proyectos que se encuentran con avance físico en 0% puede deberse a:

1.- Los recursos se comprometieron poco antes del presente reporte y se encuentran en proceso de inicio de obra.

2.- Se han realizado reprogramaciones de proyecto y/o localidad encontrándose en proceso de ajuste documental.

Región: Altos Norte **Municipio:** LAGOS DE MORENO

Localidades Beneficiadas	Nombre de la Obra	Dependencia Ejecutora	Programa de Gobierno	Inversión Anual						Inversión Ejercida Total	Avance	
				Total	Federal	Estatal	Municipal	Privado	Otro		Físico	Financiero
MEZQUITIC, SAN JUAN DE LOS LAGOS, SAN MARTIN DE BOLAÑOS, LAGOS DE MORENO, SANTA MARIA DE LOS ANGELES, UNION DE SAN ANTONIO, CHIMALTITAN, SAN DIEGO DE ALEJANDRIA, ENCARNACION DE DIAZ, BOLAÑOS, TEOCALTICHE, COLOTLAN, HUEJUQUILLA	Supervisión del programa regionalización en 16 Municipios. (pago del fallo ante el tribunal de lo administrativo, expediente núm. 64/2002)	SECRETARÍA DE DESARROLLO RURAL	MANTENIMIENTO Y CONSERVACIÓN CARRETERA RURAL	163,865.00	0.00	163,865.00	0.00	0.00	0.00	163,865.00	100.00	100.00
LAGOS DE MORENO	Rehabilitación de unidad deportiva "Cuesta Blanca" y acciones sociales en el municipio de Lagos de Moreno (Rescate de Espacios	SECRETARIA DE DESARROLLO HUMANO	RESCATE DE ESPACIOS PÚBLICOS (CODESOL)	988,684.00	494,342.00	247,171.00	247,171.00	0.00	0.00	988,684.00	95.00	100.00
JUNTAS DEL TUITO, LAS (LA PUCHITECA), QUIMIXTO, LIMON, EL, TEHUAMIXTLE (TEHUALMIXTLE), ZICATAN, AGUA CALIENTE, PROVINCIA, FRANCISCO I. MADERO (EL NARANJAL), BRECHA A BARRA DE NAVIDAD, PENSION DE AUTOBUSES GUZMANENSES, SAN PABLO,	Aplicar concreto dosificado en pisos para el mejoramiento de vivienda en 114 municipios del estado (Segunda etapa, Mejora tu Casa 2008)	SECRETARIA DE DESARROLLO HUMANO	MEJORA TU CASA	37,831,400.00	0.00	37,831,400.00	0.00	0.00	0.00	9,457,850.00	0.00	25.00
LAGOS DE MORENO	Rehabilitación de la Unidad deportiva "Zarco Pedroza" y acciones sociales en el municipio de Lagos de Moreno. (Rescate	SECRETARIA DE DESARROLLO HUMANO	RESCATE DE ESPACIOS PÚBLICOS (CODESOL)	3,011,320.00	1,505,660.00	752,829.00	752,829.00	0.00	0.00	3,011,320.00	80.00	100.00
LAGOS DE MORENO	Construcción del Libramiento Suroeste de Lagos de Moreno, del km. 0+000 al 9+549.	SECRETARÍA DE DESARROLLO URBANO	AMPLIACIÓN Y CONSTRUCCIÓN DE TRAMOS CARRETEROS	70,000,000.00	0.00	70,000,000.00	0.00	0.00	0.00	27,344,000.00	35.00	39.06
HOSTOTIPAQUILLO, MEZQUITIC, ARANDAS, OCOTLAN, SAN CRISTOBAL DE LA BARRANCA, SAN JUAN DE LOS LAGOS, AMECA, COCULA, IXTLAHUACAN DEL RIO, TONAYA, TOTOTLAN, ACATIC, ATENGUILLO, AUTLAN DE NAVARRO, AYOTLAN, TOMATLAN, ZAPOPAN, JAMAY,	Rehabilitación y conservación de 285 escuelas del nivel básico en el interior del Estado de Jalisco, dentro del programa Mejores Espacios Educativos.	COMITÉ ADMINISTRADOR DEL PROGRAMA ESTATAL DE CONTRUCCIÓN DE ESCUELAS (CAPECE)	PROGRAMA DE OFERTA COMPLEMENTARIA (peso a peso)	68,839,296.00	0.00	68,839,296.00	0.00	0.00	0.00	68,839,296.00	4.00	100.00
CRUCES, LAS, SAN ANTONIO DE BUENAVISTA	Instalacion de la Red Eléctrica en las localidades de San Antonio Buena Vista, Las Cruces, Las Brisas en el municipio de	SECRETARÍA DE DESARROLLO URBANO	PROGRAMA DE ELECTRIFICACIÓN EN POBLADOS RURALES Y	1,147,100.00	0.00	573,550.00	573,550.00	0.00	0.00	573,550.00	10.00	50.00
SANTA INES	Equipamiento de carnicería en la localidad de Santa Inés municipio de Lagos de Moreno (Opciones Productivas)	SECRETARIA DE DESARROLLO HUMANO	OPCIONES PRODUCTIVAS (CODESOL)	97,997.00	58,798.00	16,659.00	0.00	22,540.00	0.00	97,997.00	100.00	100.00
TROJE, LA (LOS NOGALES)	Equipamiento de cremería en la localidad de La Troje en el municipio de Lagos de Moreno (Opciones Productivas)	SECRETARIA DE DESARROLLO HUMANO	OPCIONES PRODUCTIVAS (CODESOL)	31,452.00	18,871.00	5,346.00	0.00	7,235.00	0.00	31,452.00	100.00	100.00
AMECA, AUTLAN DE NAVARRO, CIUDAD GUZMAN, LAGOS DE MORENO, GUADALAJARA, PUERTO VALLARTA,	Pago complementario de Gasto Operativo de la Inmobiliaria y Promotora de Vivienda de Interes público del Estado.	SECRETARÍA DE DESARROLLO URBANO	ACCIONES DE VIVIENDA EN EL ESTADO DE JALISCO	5,000,000.00	0.00	5,000,000.00	0.00	0.00	0.00	5,000,000.00	0.00	100.00
LAGOS DE MORENO	Construcción de empedrado y machuelos en 4 calles en la col. Adelita en la cacera municipal del municipio de Lagos de	SECRETARIA DE DESARROLLO HUMANO	HABITAT (RAMO 20 DESARROLLO SOCIAL)	850,965.00	425,481.00	170,194.00	170,197.00	85,093.00	0.00	850,965.00	100.00	100.00

Los proyectos que se encuentran con avance físico en 0% puede deberse a:

1.- Los recursos se comprometieron poco antes del presente reporte y se encuentran en proceso de inicio de obra.

2.- Se han realizado reprogramaciones de proyecto y/o localidad encontrándose en proceso de ajuste documental.

Región: Altos Norte **Municipio:** LAGOS DE MORENO

Localidades Beneficiadas	Nombre de la Obra	Dependencia Ejecutora	Programa de Gobierno	Inversión Anual						Inversión Ejercida Total	Avance	
				Total	Federal	Estatal	Municipal	Privado	Otro		Físico	Financiero
LAGOS DE MORENO	Construcción de empedrado, banquetas y muro de contención en la calle Democracia y elaboración de proyecto ejecutivo en la Prolongación de la misma calle en la col. Calvario en la cabecera municipal del municipio de Lagos de Moreno (Hábitat)	SECRETARIA DE DESARROLLO HUMANO	HABITAT (RAMO 20 DESARROLLO SOCIAL)	2,078,400.00	1,039,200.00	422,292.00	422,294.00	194,615.00	0.00	2,078,400.00	100.00	100.00
LAGOS DE MORENO	Construcción de empedrado y construcción de machuelos en la calle Venustiano Carranza en la col. Vista Hermosa en la cabecera municipal del municipio de Lagos de Moreno (Hábitat)	SECRETARIA DE DESARROLLO HUMANO	HABITAT (RAMO 20 DESARROLLO SOCIAL)	414,240.00	207,120.00	82,848.00	82,848.00	41,424.00	0.00	414,240.00	100.00	100.00
LAGOS DE MORENO	Construcción de pavimento asfáltico en la calle Pedro Moreno en la col. Calvario en el municipio de Lagos de Moreno (Hábitat)	SECRETARIA DE DESARROLLO HUMANO	HABITAT (RAMO 20 DESARROLLO SOCIAL)	846,638.00	423,319.00	169,328.00	169,328.00	84,663.00	0.00	846,638.00	100.00	100.00
LAGOS DE MORENO	Construcción de guamiciones en el fraccionamiento los Cristeros en el municipio de Lagos de Moreno (Hábitat)	SECRETARIA DE DESARROLLO HUMANO	HABITAT (RAMO 20 DESARROLLO SOCIAL)	504,958.00	252,479.00	100,992.00	100,992.00	50,495.00	0.00	504,958.00	100.00	100.00
LAGOS DE MORENO	Construcción de empedrado en 2 calles de la colonia Cañada de Ricos en la cabecera municipal del municipio de Lagos de	SECRETARIA DE DESARROLLO HUMANO	HABITAT (RAMO 20 DESARROLLO SOCIAL)	529,800.00	264,900.00	105,960.00	105,960.00	52,980.00	0.00	529,800.00	100.00	100.00
LAGOS DE MORENO	Construcción de empedrado en 3 calles en la colonia Las Laderas en la cabecera municipal del municipio de Lagos de	SECRETARIA DE DESARROLLO HUMANO	HABITAT (RAMO 20 DESARROLLO SOCIAL)	757,006.00	378,502.00	151,401.00	151,401.00	75,702.00	0.00	757,006.00	100.00	100.00
LAGOS DE MORENO	Ampliación del Instituto Tecnológico Superior en el municipio de Lagos de Moreno, con espacios educativos.	COMITÉ ADMINISTRADOR DEL PROGRAMA ESTATAL DE CONTRUCCIÓN DE ESCUELAS (CAPECE)	PROGRAMA DE CONSTRUCCIÓN DE ESCUELAS DE NIVEL MEDIO SUPERIOR, SUPEROR Y TECNOLOGICO (PROMEDISSTE)	4,000,000.00	0.00	4,000,000.00	0.00	0.00	0.00	4,000,000.00	4.00	100.00
LAGOS DE MORENO	Impartición de curso de computación en el Centro comunitario en el municipio de Lagos de Moreno (Hábitat)	SECRETARIA DE DESARROLLO HUMANO	HABITAT (RAMO 20 DESARROLLO SOCIAL)	120,750.00	60,375.00	30,188.00	30,187.00	0.00	0.00	120,750.00	100.00	100.00
LAGOS DE MORENO	Implementación de campaña de prevención de la violencia familiar en el municipio de Lagos de Moreno (Hábitat)	SECRETARIA DE DESARROLLO HUMANO	HABITAT (RAMO 20 DESARROLLO SOCIAL)	150,000.00	75,000.00	37,500.00	37,500.00	0.00	0.00	150,000.00	100.00	100.00
LAGOS DE MORENO	Pago a 9 prestadores de servicio social en apoyo para la elaboración del plan de desarrollo comunitario y promoción de las actividades en el municipio de Lagos de Moreno (Hábitat)	SECRETARIA DE DESARROLLO HUMANO	HABITAT (RAMO 20 DESARROLLO SOCIAL)	60,000.00	30,000.00	15,000.00	15,000.00	0.00	0.00	15,000.00	0.00	25.00
LAGOS DE MORENO	Impartición de cursos deportivos en el municipio de Lagos de Moreno (Hábitat)	SECRETARIA DE DESARROLLO HUMANO	HABITAT (RAMO 20 DESARROLLO SOCIAL)	205,000.00	102,500.00	51,250.00	51,250.00	0.00	0.00	205,000.00	100.00	100.00
LAGOS DE MORENO	Construcción de pavimento asfáltico en la calle Sor Juana Inés de la Cruz en la col. Cañada de los Ricos en el municipio de	SECRETARIA DE DESARROLLO HUMANO	HABITAT (RAMO 20 DESARROLLO SOCIAL)	715,542.00	357,769.00	143,107.00	143,109.00	71,557.00	0.00	143,107.00	100.00	20.00

Los proyectos que se encuentran con avance físico en 0% puede deberse a:

1.- Los recursos se comprometieron poco antes del presente reporte y se encuentran en proceso de inicio de obra.

2.- Se han realizado reprogramaciones de proyecto y/o localidad encontrándose en proceso de ajuste documental.

Región: Altos Norte **Municipio:** LAGOS DE MORENO

Localidades Beneficiadas	Nombre de la Obra	Dependencia Ejecutora	Programa de Gobierno	Inversión Anual						Inversión Ejercida Total	Avance	
				Total	Federal	Estatal	Municipal	Privado	Otro		Físico	Financiero
LAGOS DE MORENO	Construcción de drenaje sanitario en la c. Sostenes Nolasco en la col. Las Laderas en el municipio de Lagos de Moreno (Hábitat)	SECRETARIA DE DESARROLLO HUMANO	HABITAT (RAMO 20 DESARROLLO SOCIAL)	127,757.00	63,878.00	25,551.00	25,552.00	12,776.00	0.00	127,757.00	100.00	100.00

Los proyectos que se encuentran con avance físico en 0% puede deberse a:

1.- Los recursos se comprometieron poco antes del presente reporte y se encuentran en proceso de inicio de obra.

2.- Se han realizado reprogramaciones de proyecto y/o localidad encontrándose en proceso de ajuste documental.

Región: Altos Norte **Municipio:** OJUELOS DE JALISCO

Localidades Beneficiadas	Nombre de la Obra	Dependencia Ejecutora	Programa de Gobierno	Inversión Anual						Inversión Ejercida Total	Avance	
				Total	Federal	Estatal	Municipal	Privado	Otro		Físico	Financiero
PANTANO, EL (SAN FRANCISCO LOS GUAJOLOTES), TELCRUZ, SAN MARCOS, OJUELOS DE JALISCO, TECALITLAN, MALO BACO, TECUANI	Electrificación y ampliación de redes existentes en Cabo Corrientes, Cuautitlán, Ojuelos de Jalisco, Villa Purificación, San Marcos, Tecalitlán y Tomatlán (Zonas Marginadas)	SECRETARÍA DE DESARROLLO RURAL	FONDO DE INFRAESTRUCTURA SOCIAL ESTATAL (FISE)	554,954.00	0.00	554,954.00	0.00	0.00	0.00	4,773,760.00	89.00	93.58
RODEO, EL, JOCOTLAN, SANTA RITA, SALADO, EL, SAN DIEGO DE ALEJANDRIA	Construccion de Linea eléctrica en Jilotlán de los Dolores,Ojuelos , Purificación, San Diego de Alejandria y Totatiche de zonas marginadas con apoyo de núcleos comunitarios.	SECRETARÍA DE DESARROLLO RURAL	PROGRAMA NUCLEOS COMUNITARIOS	284,614.00	0.00	284,614.00	0.00	0.00	0.00	1,652,710.00	65.00	84.66
ARANDAS, SAN JUAN DE LOS LAGOS, TOTOTLAN, ACATIC, AYOTLAN, ATOTONILCO EL ALTO, SAN JULIAN, LAGOS DE MORENO, OJUELOS DE JALISCO, SAN MIGUEL EL ALTO, UNION DE SAN ANTONIO, JALOSTOTITLAN, SAN DIEGO DE ALEJANDRIA, TEPATITLAN DE	Conservación Rutinaria en tramos Carreteros de la Residencia de San Miguel.	SECRETARÍA DE DESARROLLO URBANO	MANTENIMIENTO Y CONSERVACIÓN DE LA RED CARRETERA ESTATAL	32,486,500.00	0.00	32,819,800.00	0.00	0.00	0.00	62,179,200.00	100.00	96.82
MESA, LA (LA MESA DE TEPIC), COLONIAS, LAS, VIDA ALEGRE, CIENEGA GRANDE (RANCHO GRANDE), JUNTAS DEL TUITO, LAS (LA PUCHITECA), QUIMIXTO, LIMON, EL, TEHUAMIXTLE (TEHUALMIXTLE), ZICATAN, AGUA CALIENTE, PROVINCIA, FRANCISCO I. MADERO (EL NARANJAL),	Mantenimiento y rehabilitación preventivo o correctivo para el temporal de lluvias 2007 en cauces de agua con puentes y caminos.	SECRETARÍA DE DESARROLLO URBANO	MANTENIMIENTO Y CONSERVACIÓN DE CARRETERAS	28,418,100.00	0.00	28,419,800.00	0.00	0.00	0.00	61,041,400.00	100.00	86.40
GUACHINANGO, MEZQUITIC, ARANDAS, ARENAL, EL, OCOTLAN, SAN MARTIN HIDALGO, CHIQUILISTLAN, AMECA, TEQUILA, TLAJOMULCO DE ZUÑIGA, COCULA, IXTLAHUACAN DEL RIO, MEXTICACAN, ZACOALCO DE TORRES, ETZATLAN, TOMATLAN, ZAPOPAN, ZAPOTILTIC, ATOTONILCO EL ALTO, CUQUIO	Reforestación y mantenimiento de plantaciones forestales de restauración ambiental en el Estado	SECRETARÍA DE DESARROLLO RURAL	REFORESTACIÓN	127,917.00	0.00	238,197.00	0.00	0.00	0.00	3,913,750.00	100.00	95.87
ALLENDE (JOSEFINO DE ALLENDE), LIMON, EL, CARMEN, EL, PROVIDENCIA, LA (EL PIOJO), CONSTANCIA, LA, RINCON DE CHILA, SAN MIGUEL HIDALGO, ESTANCITA, LA, REPARO, EL, NARANJITOS, TAMAZULITA, TEQUESQUITE, COFRADIA DE DUENDES, JABALI, EL, ESTANCIA DE	Construcción de Red de Drenaje en varios Municipios en Zonas Marginadas.	SECRETARÍA DE DESARROLLO RURAL	FONDO DE INFRAESTRUCTURA SOCIAL ESTATAL (FISE)	11,672,800.00	0.00	8,082,670.00	0.00	0.00	3,590,130.00	14,924,100.00	30.00	79.17
LLANO DE BARAJAS, RANCHO VIEJO, ALLENDE (JOSEFINO DE ALLENDE), MOLINO, EL, CAMICHINES, LIMON, EL, LORETO DE ARRIBA, BELLAVISTA, SAN VICENTE, CAÑADA TEZCALTILTI, LA, PINTO, EL, BUENAVISTA, TAPONA, LA, CONSTANCIA, LA, RINCON DE CHILA,	Conformación de la Brigada de Supervisión de Obras del Programa FISE 2007.	SECRETARÍA DE DESARROLLO RURAL	FONDO DE INFRAESTRUCTURA SOCIAL ESTATAL (FISE)	682,958.00	0.00	682,958.00	0.00	0.00	0.00	2,473,390.00	90.00	99.41
OJUELOS DE JALISCO, TAPALPA	Elaboración de un Proyecto Ejecutivo para la Construcción de un Agroparque de Flores y Hortalizas en los Municipios de	SECRETARÍA DE DESARROLLO RURAL	PROYECTOS ESTRATÉGICOS	2,153,720.00	0.00	2,153,720.00	0.00	0.00	0.00	2,871,620.00	0.00	100.00
PAZ, LA, JUACHE	Elaboración de Proyecto Ejecutivo de una Unidad de Conservación y Manejo Sustentable de la Vida Silvestre (UMA) en	SECRETARÍA DE DESARROLLO RURAL	PRODUCCIÓN Y CONSERVACIÓN DE VIDA SILVESTRE	202,000.00	0.00	202,000.00	0.00	0.00	0.00	202,000.00	100.00	100.00

Los proyectos que se encuentran con avance físico en 0% puede deberse a:

1.- Los recursos se comprometieron poco antes del presente reporte y se encuentran en proceso de inicio de obra.

2.- Se han realizado reprogramaciones de proyecto y/o localidad encontrándose en proceso de ajuste documental.

Región: Altos Norte **Municipio:** OJUELOS DE JALISCO

Localidades Beneficiadas	Nombre de la Obra	Dependencia Ejecutora	Programa de Gobierno	Inversión Anual						Inversión Ejercida Total	Avance	
				Total	Federal	Estatal	Municipal	Privado	Otro		Físico	Financiero
OJUELOS DE JALISCO	Elaboracion del proyecto ejecutivo para la sustitución de obra nueva del actual hospital de la comunidad Ojuelos, Jal.	SECRETARÍA DE DESARROLLO URBANO	FORTALECIMIENTO DE LA INFRAESTRUCTURA PARA LA ATENCIÓN DE SALUD DE LA POBLACIÓN SIN SEGURIDAD SOCIAL	1,000,000.00	0.00	1,000,000.00	0.00	0.00	0.00	850,000.00	0.00	85.00
MESA, LA (LA MESA DE TEPIC), COLONIAS, LAS, VIDA ALEGRE, CIENEGA GRANDE (RANCHO GRANDE), JUNTAS DEL TUITO, LAS (LA PUCHITECA), QUIMIXTO, LIMON, EL, TEHUAMIXTLE (TEHUALMIXTLE), ZICATAN, AGUA CALIENTE, PROVINCIA, FRANCISCO I. MADERO (EL NARANJAL),	Renovación de mobiliario y equipo de escuelas de nivel básico en el estado de Jalisco (RENE)	COMITÉ ADMINISTRADOR DEL PROGRAMA ESTATAL DE CONTRUCCIÓN DE ESCUELAS (CAPECE)	RENOVEMOS NUESTRA ESCUELA-RENOVACIÓN DE MOBILIARIO Y EQUIPO (RENE)	50,000,000.00	0.00	50,000,000.00	0.00	0.00	0.00	50,000,000.00	50.00	100.00
GRULLO, EL, MAGDALENA, MEZQUITIC, ARANDAS, OCOTLAN, SAN CRISTOBAL DE LA BARRANCA, SAN JUAN DE LOS LAGOS, CHIQUILISTLAN, ACATLAN DE JUAREZ, AMECA, TEQUILA, TLAJOMULCO DE ZUÑIGA, IXTLAHUACAN DEL RIO, MEXTICACAN, ANTONIO ESCOBEDO,	Mantenimiento, conservación y Rehabilitación de Caminos Rurales en 82 Municipios del Estado	SECRETARÍA DE DESARROLLO RURAL	MANTENIMIENTO Y CONSERVACIÓN CARRETERA RURAL	11,000,000.00	0.00	11,000,000.00	0.00	0.00	0.00	10,689,600.00	75.75	97.18
OJUELOS DE JALISCO	Construcción de Poliforum en el municipio de Ojuelos (FONDEREG 2008)	SECRETARÍA DE PLANEACIÓN	FONDO COMPLEMENTARIO PARA EL DESARROLLO REGIONAL (FONDEREG)	2,250,000.00	0.00	1,350,000.00	900,000.00	0.00	0.00	1,575,000.00	100.00	70.00
OJUELOS DE JALISCO	Ampliación del J.N. Netzahualcoyotl en Ojuelos, Municipio de Ojuelos de Jalisco con tres espacios educativos.	COMITÉ ADMINISTRADOR DEL PROGRAMA ESTATAL DE CONTRUCCIÓN DE ESCUELAS	CONSTRUCCIÓN DE LA INFRAESTRUCTURA BÁSICA (CONIBA)	1,241,930.00	0.00	1,241,930.00	0.00	0.00	0.00	1,241,930.00	100.00	100.00
PAZ, LA, PRESA, LA, MORENITOS, MOLINO, EL, ENCINILLAS, MIMBRES, LAS	Electrificación de 6 localidades del municipio de Ojuelos de Jalisco (3x1 Estatal)	SECRETARIA DE DESARROLLO HUMANO	3 X 1 PARA MIGRANTES (PROGRAMA ESTATAL DE INFRAESTRUCTURA SOCIAL	1,474,500.00	0.00	589,800.00	442,350.00	442,350.00	0.00	1,474,500.00	100.00	100.00
GUACHINANGO, LIMON, EL, MAGDALENA, MEZQUITIC, ARANDAS, ARENAL, EL, SAN CRISTOBAL DE LA BARRANCA, SAN JUAN DE LOS LAGOS, CHIQUILISTLAN, ACATLAN DE JUAREZ, AMECA, TEQUILA, TONAYA, DEGOLLADO, ETZATLAN, ACATIC, ATEMAJAC DE BRIZUELA, ATENGO,	Suministro de cemento para la construcción de obras de drenaje mediante el programa de Mano de Obra Campesina en 75 Municipios	SECRETARÍA DE DESARROLLO RURAL	APOYOS CON CEMENTO A MUNICIPIOS	8,000,000.00	0.00	4,000,000.00	0.00	0.00	4,000,000.00	3,997,750.00	87.00	49.97
OJUELOS DE JALISCO	Construcción de pavimento con carpeta asfáltica del Acceso carretero a Ojuelos por Aguascalientes Km 0+000 al km 0+500 del Municipio de Ojuelos de Jalisco (FONDEREG 2008)	SECRETARÍA DE PLANEACIÓN	FONDO COMPLEMENTARIO PARA EL DESARROLLO REGIONAL (FONDEREG)	2,018,620.00	0.00	1,211,170.00	807,447.00	0.00	0.00	1,211,170.00	60.00	60.00
CHINAMPAS	Pavimentación del camino del entronque carretero que esta entre las localidades La Presa y La Paz hacia la localidad Chinampas, proyecto unico, km 0+000 al km 4+000 en el Municipio de Ojuelos de Jalisco (FONDEREG 2008)	SECRETARÍA DE PLANEACIÓN	FONDO COMPLEMENTARIO PARA EL DESARROLLO REGIONAL (FONDEREG)	3,100,000.00	0.00	1,860,000.00	1,240,000.00	0.00	0.00	3,100,000.00	100.00	100.00
BARRANQUILLA DEL AGUA, ARANDAS, SANTIAGUITO (SANTIAGUITO DE VELAZQUEZ), AGUA HEDIONDA, YERBABUENA, CHIQUIHUITLAN, MEZQUITAN, ALCIHUATL, EL, TELPITITA, CERRO CHATO, ZAPOTILLO, EL, EJIDO EL RINCON, AMARILLAS, LAS, PRESA, LA,	Aplicar concreto premezclado en pisos para el mejoramiento de vivienda en 15 municipios del estado (Primera etapa, Mejora tu Casa 2008)	SECRETARIA DE DESARROLLO HUMANO	MEJORA TU CASA	6,781,860.00	0.00	6,781,860.00	0.00	0.00	0.00	5,113,400.00	0.00	75.40

Los proyectos que se encuentran con avance físico en 0% puede deberse a:

1.- Los recursos se comprometieron poco antes del presente reporte y se encuentran en proceso de inicio de obra.

2.- Se han realizado reprogramaciones de proyecto y/o localidad encontrándose en proceso de ajuste documental.

Región: Altos Norte **Municipio:** OJUELOS DE JALISCO

Localidades Beneficiadas	Nombre de la Obra	Dependencia Ejecutora	Programa de Gobierno	Inversión Anual						Inversión Ejercida Total	Avance	
				Total	Federal	Estatal	Municipal	Privado	Otro		Físico	Financiero
NOVILLO, EL (MORELOS)	Construcción y Modernización del camino rural a base de doble riego de sello en el Novillo Ojuelos, Jalisco (Entronque carretera federal 80 ? El Novillo, del Km. 0+000 al Km. 2+600)	SECRETARÍA DE DESARROLLO RURAL	MANTENIMIENTO Y CONSERVACIÓN CARRETERA RURAL	2,189,370.00	0.00	2,189,370.00	0.00	0.00	0.00	2,189,370.00	35.00	100.00
EMILIANO ZAPATA	Construcción y Modernización del camino rural a base de doble riego de sello en la comunidad de Emiliano Zapata Ojuelos, Jalisco -Primer Etapa- (Entronque carretera federal 80 ? Emiliano Zapata, del Km. 0+000 al Km. 3.000?)	SECRETARÍA DE DESARROLLO RURAL	MANTENIMIENTO Y CONSERVACIÓN CARRETERA RURAL	2,262,090.00	0.00	2,262,090.00	0.00	0.00	0.00	2,262,090.00	35.00	100.00
AMARILLAS, LAS	Termiación de perforación y equipamiento de pozo profundo ?Las Amarillas? en el Municipio de Ojuelos, Jal.	SECRETARÍA DE DESARROLLO RURAL	INFRAESTRUCTURA HIDRÁULICA	4,050,000.00	0.00	4,050,000.00	0.00	0.00	0.00	1,668,020.00	95.00	41.19
MEZQUITIC, TOMATLAN, ZAPOPAN, ATOTONILCO EL ALTO, SAN MARTIN DE BOLAÑOS, ZAPOTLANEJO, CUQUIO, HUEJUCAR, OJUELOS DE JALISCO, SANTA MARIA DE LOS ANGELES, CHIMALTITAN, TAPALPA, TUXPAN, ENCARNACION DE DIAZ, BOLAÑOS, TEPATITLAN DE	Apoyo para el mantenimiento e inventario de plantaciones forestales comerciales y ensayos en varios municipios de Jalilsco (FIPRODEFO)	SECRETARÍA DE DESARROLLO RURAL	FIDEICOMISO PARA LA ADMINISTRACIÓN DEL PROGRAMA DE DESARROLLO FORESTAL DE JALISCO (FIPRODEFO)	4,255,110.00	0.00	3,500,000.00	0.00	755,113.00	0.00	4,254,110.00	82.00	99.98
GUACHINANGO, HOSTOTIPAQUILLO, MEZQUITIC, ARANDAS, SAN CRISTOBAL DE LA BARRANCA, CHIQUILISTLAN, AMECA, TEQUILA, TLAJOMULCO DE ZUÑIGA, COCULA, ETZATLAN, ATEMAJAC DE BRIZUELA, ATENGO, ATENGUILLO, AUTLAN DE NAVARRO, ZAPOPAN, ZAPOTILTIC,	Apoyos económicos a productores forestales para realizar activiades de protección y fomento de los recursos forestales en el Estado de Jalisco (PROARBOL)	SECRETARÍA DE DESARROLLO RURAL	FIDEICOMISO DE DESARROLLO FORESTAL (FIDEFOR)	9,000,000.00	0.00	9,000,000.00	0.00	0.00	0.00	9,000,000.00	100.00	100.00
OJUELOS DE JALISCO	Pavimentación de la calle Francisco I.Madero municipio de Ojuelos, Jalisco.	SECRETARÍA DE DESARROLLO URBANO	MANTENIMIENTO Y CONSERVACIÓN DE CARRETERAS	1,146,870.00	0.00	1,146,870.00	0.00	0.00	0.00	1,146,870.00	100.00	100.00
JUNTAS DEL TUITO, LAS (LA PUCHITECA), QUIMIXTO, LIMON, EL, AGUA CALIENTE, PROVINCIA, SAN PABLO, SANTA TERESA, TATEPOSCO (SAN JOSE DE TATEPOSCO), AGUA GORDA, LAJAS, LAS, LLANITOS, LOS (TEPEJILOTE), LAGUNILLAS DE MACOACA (LAGUNILLAS), CHANGAVILAN,	Dotar con sistemas de almacenamiento de agua para el equipamiento de viviendas de 80 municipios del estado (Tercera etapa, Mejora tu casa 2008)	SECRETARIA DE DESARROLLO HUMANO	MEJORA TU CASA	21,863,000.00	0.00	21,863,000.00	0.00	0.00	0.00	21,863,000.00	0.00	100.00
GRULLO, EL, LIMON, EL, MAGDALENA, QUEMADA, LA, ARANDAS, ARENAL, EL, SAN CRISTOBAL DE LA BARRANCA, SAN MARTIN HIDALGO, CUISILLOS, TEOCALTITAN, GONZALEZ, LOS, CHIQUILISTLAN, ACATLAN DE JUAREZ, CAMICHINES, LOS, INGENIOS, LOS,	Suministrar con Cemento a 110 Municipios del interior del Estado para ejecutar obras de Equipamiento Urbano Básico Municipal e Infraestructura Deportiva.	SECRETARÍA DE DESARROLLO URBANO	APOYOS CON CEMENTO A MUNICIPIOS	9,999,960.00	0.00	9,999,960.00	0.00	0.00	0.00	5,623,070.00	56.00	56.23
OJUELOS DE JALISCO	Proporcionar Apoyos a Productores Agrícolas para la Reconversión Productiva en sus Superficies de Cultivo para el Establecimiento del Cultivo de Avena en el Municipio de Ojuelos de Jalisco.	SECRETARÍA DE DESARROLLO RURAL	APOYOS A LA RENTABILIDAD AGROPECUARIA	1,234,100.00	0.00	1,234,100.00	0.00	0.00	0.00	1,234,100.00	100.00	100.00

Los proyectos que se encuentran con avance físico en 0% puede deberse a:

1.- Los recursos se comprometieron poco antes del presente reporte y se encuentran en proceso de inicio de obra.

2.- Se han realizado reprogramaciones de proyecto y/o localidad encontrándose en proceso de ajuste documental.

Región: Altos Norte **Municipio:** OJUELOS DE JALISCO

Localidades Beneficiadas	Nombre de la Obra	Dependencia Ejecutora	Programa de Gobierno	Inversión Anual						Inversión Ejercida Total	Avance	
				Total	Federal	Estatal	Municipal	Privado	Otro		Físico	Financiero
CAÑADA GRANDE, SAN JOSE DEL MONTE, SANTA ELENA, SAN JOSE DE LOS REYNOSO, TEQUILA, PRIMERA AGUA, LA, TOXIN, TOTOLCO (TOTOLCO DE ABAJO), RINCON DE SAN LORENZO, SAN PEDRO TOXIN, PAREDES, LAS, ATENGO, ZAPOTITLAN DE VADILLO, CERRITO, EL	Construcción,instalación y Ampliación de Electrificación en 22 Municipios de Zonas Marginadas FISE	SECRETARÍA DE DESARROLLO RURAL	FONDO DE INFRAESTRUCTURA SOCIAL ESTATAL (FISE)	11,843,800.00	0.00	8,532,080.00	1,877,500.00	0.00	1,434,210.00	2,888,970.00	50.00	24.39
MEZQUITIC, TLAQUEPAQUE, SAN MARTIN DE BOLAÑOS, HUEJUCAR, OJUELOS DE JALISCO, SANTA MARIA DE LOS ANGELES, UNION DE SAN ANTONIO, CHIMALTITAN, GUADALAJARA, ENCARNACION DE DIAZ, BOLAÑOS, COLOTLAN, HUEJUQUILLA EL ALTO, VILLA GUERRERO	Proporcionar Apoyos Productores Agropecuarios para la Rehabilitación de sus Superficies de Cultivo y la Construcción de Infraestructura para la Conservación de Agua en 12 (DOCE) Municipios del Estado.	SECRETARÍA DE DESARROLLO RURAL	APOYOS A LA RENTABILIDAD AGROPECUARIA	55,547,700.00	22,872,600.00	9,802,540.00	0.00	0.00	0.00	32,675,100.00	100.00	100.00
VAQUERIAS (LANGUILLO)	Construcción de pavimento en la calle Francisco I. Madero en la localidad de Vaquerias en Ojuelos de Jalisco (3x1	SECRETARIA DE DESARROLLO HUMANO	3 X1 PARA MIGRANTES (CODESOL)	357,000.00	89,250.00	89,250.00	89,250.00	89,250.00	0.00	357,000.00	100.00	100.00
CHINAMPAS	Construcción de pavimento en la calle México en la localidad de Chinampas en Ojuelos de Jalisco (3x1 Codesol)	SECRETARIA DE DESARROLLO HUMANO	3 X1 PARA MIGRANTES (CODESOL)	342,900.00	85,725.00	85,725.00	85,725.00	85,725.00	0.00	342,900.00	100.00	100.00
GUADALUPE VICTORIA	Construcción de pavimento en la calle Lázaro Cárdenas en la localidad de Guadalupe Victoria en Ojuelos de Jalisco	SECRETARIA DE DESARROLLO HUMANO	3 X1 PARA MIGRANTES (CODESOL)	371,100.00	92,775.00	92,775.00	92,775.00	92,775.00	0.00	92,775.00	100.00	25.00
OJUELOS DE JALISCO	Construcción de pavimento en la calle privada Vicente Guerrero en la cabecera municipal de Ojuelos de Jalisco (3x1	SECRETARIA DE DESARROLLO HUMANO	3 X1 PARA MIGRANTES (CODESOL)	223,050.00	55,762.00	55,762.00	55,763.00	55,763.00	0.00	223,050.00	100.00	100.00
SALITRILLO DE CHINAMPAS	Construcción de pavimento en las calles Emiliano Zapata y Cuahutemoc en la localidad de Salitrillo de Chinampas en	SECRETARIA DE DESARROLLO HUMANO	3 X1 PARA MIGRANTES (CODESOL)	145,500.00	36,375.00	36,375.00	36,375.00	36,375.00	0.00	145,500.00	100.00	100.00
EMILIANO ZAPATA	Construcción de pavimento en la calle Independencia en la localidad de Emiliano Zapata en Ojuelos de Jalisco (3x1 Codesol)	SECRETARIA DE DESARROLLO HUMANO	3 X1 PARA MIGRANTES (CODESOL)	292,140.00	73,035.00	73,035.00	73,035.00	73,035.00	0.00	292,140.00	100.00	100.00
CAMPOS, LOS	Construcción de pavimento en la calle Francisco Villa en la localidad de Los Campos en Ojuelos de Jalisco (3x1	SECRETARIA DE DESARROLLO HUMANO	3 X1 PARA MIGRANTES (CODESOL)	238,560.00	59,640.00	59,640.00	59,640.00	59,640.00	0.00	238,560.00	100.00	100.00
SAN JUAN DE LOS LAGOS, OJUELOS DE JALISCO, ENCARNACION DE DIAZ	Elaboración de Programa Regional de Ordenamiento y Promoción Turística del Corredor de la Ruta de la Plata.	SECRETARÍA DE DESARROLLO URBANO	ESTUDIOS Y PROYECTOS EJECUTIVOS	300,000.00	0.00	300,000.00	0.00	0.00	0.00	300,000.00	5.00	100.00
QUIMIXTO, SAN PABLO, SANTA ROSA DE LIMA, GUACA, LA, LLANITOS, LOS (TEPEJILOTE), LAGUNILLAS DE MACOACA (LAGUNILLAS), CHANGAVILAN, LOMA, LA, ENCINOS, LOS, GRULLO, EL, GUACHINANGO, HOSTOTIPAQUILLO, CIENEGA GRANDE, SANTA INES, SOLEDAD,	Dotar con paquetes sanitarios para el equipamiento de viviendas marginadas en 102 Municipios del Estado (Mejora tu Casa 2008)	SECRETARIA DE DESARROLLO HUMANO	MEJORA TU CASA	70,002,400.00	0.00	70,002,400.00	0.00	0.00	0.00	70,002,400.00	0.00	100.00

Los proyectos que se encuentran con avance físico en 0% puede deberse a:

1.- Los recursos se comprometieron poco antes del presente reporte y se encuentran en proceso de inicio de obra.

2.- Se han realizado reprogramaciones de proyecto y/o localidad encontrándose en proceso de ajuste documental.

Región: Altos Norte **Municipio:** OJUELOS DE JALISCO

Localidades Beneficiadas	Nombre de la Obra	Dependencia Ejecutora	Programa de Gobierno	Inversión Anual						Inversión Ejercida Total	Avance	
				Total	Federal	Estatal	Municipal	Privado	Otro		Físico	Financiero
SAN MARTIN HIDALGO, SAN JUANICO DE ABAJO, SAN ANDRES IXTLAN, VENTANAS, CIUDAD GUZMAN, MISMALOYA, AGOSTADERO, EL, VILLA PURIFICACION, PORTEZUELO, EL, SALITRILLO DE CHINAMPAS, VALLE DE GUADALUPE, NOGAL, EL, REFUGIO, EL, CHACALA,	Equipamiento y Rehabilitación de 16 talleres para el Elaboración de Alimentos. (PROJAL)	SECRETARÍA DE DESARROLLO RURAL	PROYECTOS PRODUCTIVOS JALISCO (PROJAL)	842,748.00	0.00	632,055.00	0.00	0.00	210,693.00	842,748.00	25.00	100.00
CHIQUILISTLAN, ACATLAN DE JUAREZ, SAN GASPAR DE LOS REYES (SAN GASPAR), SAN MARTIN DE BOLAÑOS, VEGA, LA, SAN MIGUEL EL ALTO, JESUS MARIA, ENCINILLAS, NARANJO, EL, PINTAS, LAS, FRAILE, EL, TEPEC, EL (EL TEPIC), OJO ZARCO DE FUENTES (OJO ZARCO),	Equipamiento de 14 Talleres de Herrería en 13 municipios del Estado. (PROJAL)	SECRETARÍA DE DESARROLLO RURAL	PROYECTOS PRODUCTIVOS JALISCO (PROJAL)	666,695.00	0.00	500,018.00	0.00	0.00	166,677.00	666,695.00	25.00	100.00
JUNTAS DEL TUITO, LAS (LA PUCHITECA), QUIMIXTO, LIMON, EL, TEHUAMIXTLE (TEHUALMIXTLE), AGUA CALIENTE, PROVINCIA, SAN PABLO, SANTA ROSA DE LIMA, SANTA TERESA, TATEPOSCO (SAN JOSE DE TATEPOSCO), LLANITOS, LOS (TEPEJILOTE), MAMEYITO, CHANGAVILAN,	Aplicar concreto premezclado en pisos para el mejoramiento de vivienda en 52 municipios del estado (Segunda etapa, Mejora tu Casa 2008)	SECRETARIA DE DESARROLLO HUMANO	MEJORA TU CASA	25,887,700.00	0.00	25,887,700.00	0.00	0.00	0.00	25,887,700.00	0.00	100.00
GRULLO, EL, HOSTOTIPAQUILLO, LIMON, EL, MAGDALENA, MEZQUITIC, ARANDAS, ARENAL, EL, SAN CRISTOBAL DE LA BARRANCA, SAN JUAN DE LOS LAGOS, SAN MARTIN HIDALGO, CHIQUILISTLAN, ACATLAN DE JUAREZ, AMECA, TEQUILA, TLAJOMULCO DE ZUÑIGA, COCULA,	Proporcionar Recursos Complementarios (Capital Semilla) para Fortalecer a Sociedades Cooperativas SIFRA en el Estado de Jalisco.	SECRETARÍA DE DESARROLLO RURAL	SISTEMA DE FINANCIAMIENTO RURAL ALTERNATIVO (SIFRA)	14,238,700.00	0.00	14,238,700.00	0.00	0.00	0.00	14,238,700.00	96.71	100.00
SAN MIGUEL (SAN MIGUEL HUAIXTITA), SAN ANTONIO DE RIVAS, SAN JOSE DE LAS FLORES (GALLINAS DE ARRIBA), ACATIC, UNION DE TULA, MATANCILLAS (SAN ISIDRO MATANCILLAS), SALVADOR, EL, LAGOS DE MORENO, BOLAÑOS, CABEZON, EL	Equipamiento general para diez escuelas de Educación Media Superior a Distancia (EMSaD)	COMITÉ ADMINISTRADOR DEL PROGRAMA ESTATAL DE CONTRUCCIÓN DE ESCUELAS (CAPECE)	PROGRAMA DE CONSTRUCCIÓN DE ESCUELAS DE NIVEL MEDIO SUPERIOR, SUPEROR Y TECNOLOGICO (PROMEDISSTE)	8,000,000.00	0.00	8,000,000.00	0.00	0.00	0.00	8,000,000.00	37.00	100.00
QUIMIXTO, LAGUNILLAS DE MACOACA (LAGUNILLAS), GRULLO, EL, GUACHINANGO, SOLEDAD, LA, CORRALES, LOS (VILLA DE GUADALUPE), MAGDALENA, QUEMADA, LA, BELLAVISTA, CARMEN, EL, SAN IGNACIO (OJO DE AGUA), ARANDAS, AGUA HEDIONDA, YERBABUENA,	Rehabilitación de la Infraestructura escolar del nivel básico en el Estado de Jalisco en acuerdo con los Municipios (escuela sana)	COMITÉ ADMINISTRADOR DEL PROGRAMA ESTATAL DE CONTRUCCIÓN DE ESCUELAS (CAPECE)	SANEANDO NUESTRO AMBIENTE (SANA) (MEJORAMIENTO DE LA INFRAESTRUCTURA ESCOLAR)	20,895,400.00	0.00	20,895,400.00	0.00	0.00	0.00	20,895,400.00	70.00	100.00
ARANDAS, OCOTLAN, SAN JUAN DE LOS LAGOS, TLAJOMULCO DE ZUÑIGA, TLAQUEPAQUE, ZAPOPAN, ATOTONILCO EL ALTO, SALTO, EL, SAYULA, ZAPOTLANEJO, LAGOS DE MORENO, OJUELOS DE JALISCO, SAN MIGUEL EL ALTO, UNION DE SAN ANTONIO, TAPALPA,	Equipamiento de espacios de la Infraestructura Educativa Básica 2008, de los niveles preescolar, primaria y secundaria en 22 municipios del Estado de Jalisco (Fondo de inversión Infraestructura Educativa Básica 2008)	COMITÉ ADMINISTRADOR DEL PROGRAMA ESTATAL DE CONTRUCCIÓN DE ESCUELAS (CAPECE)	CONSTRUCCIÓN DE LA INFRAESTRUCTURA BÁSICA (CONIBA)	9,506,080.00	0.00	9,506,080.00	0.00	0.00	0.00	9,506,080.00	72.00	100.00
GRULLO, EL, GUACHINANGO, HOSTOTIPAQUILLO, LIMON, EL, MAGDALENA, MEZQUITIC, ARANDAS, ARENAL, EL, OCOTLAN, SAN CRISTOBAL DE LA BARRANCA, SAN JUAN DE LOS LAGOS, SAN MARTIN HIDALGO, CHIQUILISTLAN, ACATLAN DE JUAREZ, AMECA, TEQUILA, COCULA, IXTLAHUACAN DEL RIO	Equipamiento de 750 huertos familiares en 104 municipios del Estado de Jalisco	SECRETARÍA DE DESARROLLO RURAL	FONDO DE INFRAESTRUCTURA SOCIAL ESTATAL (FISE)	7,815,000.00	0.00	6,252,000.00	0.00	0.00	1,563,000.00	4,535,290.00	0.00	58.03

Los proyectos que se encuentran con avance físico en 0% puede deberse a:

1.- Los recursos se comprometieron poco antes del presente reporte y se encuentran en proceso de inicio de obra.

2.- Se han realizado reprogramaciones de proyecto y/o localidad encontrándose en proceso de ajuste documental.

Región: Altos Norte **Municipio:** OJUELOS DE JALISCO

Localidades Beneficiadas	Nombre de la Obra	Dependencia Ejecutora	Programa de Gobierno	Inversión Anual						Inversión Ejercida Total	Avance	
				Total	Federal	Estatal	Municipal	Privado	Otro		Físico	Financiero
JUNTAS DEL TUITO, LAS (LA PUCHITECA), QUIMIXTO, LIMON, EL, TEHUAMIXTLE (TEHUALMIXTLE), ZICATAN, AGUA CALIENTE, PROVINCIA, FRANCISCO I. MADERO (EL NARANJAL), BRECHA A BARRA DE NAVIDAD, PENSION DE AUTOBUSES GUZMANENSES, SAN PABLO,	Aplicar concreto dosificado en pisos para el mejoramiento de vivienda en 114 municipios del estado (Segunda etapa, Mejora tu Casa 2008)	SECRETARIA DE DESARROLLO HUMANO	MEJORA TU CASA	37,831,400.00	0.00	37,831,400.00	0.00	0.00	0.00	9,457,850.00	0.00	25.00
HOSTOTIPAQUILLO, MEZQUITIC, ARANDAS, OCOTLAN, SAN CRISTOBAL DE LA BARRANCA, SAN JUAN DE LOS LAGOS, AMECA, COCULA, IXTLAHUACAN DEL RIO, TONAYA, TOTOTLAN, ACATIC, ATENGUILLO, AUTLAN DE NAVARRO, AYOTLAN, TOMATLAN, ZAPOPAN, JAMAY,	Rehabilitación y conservación de 285 escuelas del nivel básico en el interior del Estado de Jalisco, dentro del programa Mejores Espacios Educativos.	COMITÉ ADMINISTRADOR DEL PROGRAMA ESTATAL DE CONTRUCCIÓN DE ESCUELAS (CAPECE)	PROGRAMA DE OFERTA COMPLEMENTARIA (peso a peso)	68,839,296.00	0.00	68,839,296.00	0.00	0.00	0.00	68,839,296.00	4.00	100.00

Los proyectos que se encuentran con avance físico en 0% puede deberse a:

1.- Los recursos se comprometieron poco antes del presente reporte y se encuentran en proceso de inicio de obra.

2.- Se han realizado reprogramaciones de proyecto y/o localidad encontrándose en proceso de ajuste documental.

Región: Altos Norte **Municipio:** SAN DIEGO DE ALEJANDRIA

Localidades Beneficiadas	Nombre de la Obra	Dependencia Ejecutora	Programa de Gobierno	Inversión Anual						Inversión Ejercida Total	Avance	
				Total	Federal	Estatal	Municipal	Privado	Otro		Físico	Financiero
FRANCISCO I. MADERO (EL NARANJAL), TATEPOSCO (SAN JOSE DE TATEPOSCO), ARANDAS, BUEN PAIS, VUELTA DEL ZAPOTE, CHIQUILISTLAN, BUENA VISTA, COCULA, AHUACAPAN, CAJITITLAN, QUELITAN EL VIEJO, AYOTLAN, SAN FELIPE DE HIJAR, ZAPOTITLAN DE	Construcción de diversos tramos carreteros	SECRETARÍA DE DESARROLLO URBANO	AMPLIACIÓN Y CONSTRUCCIÓN DE TRAMOS CARRETEROS	4,325,530.00	0.00	7,701,410.00	0.00	0.00	0.00	274,295,008.00	100.00	98.23
TEPEC, SAN DIEGO DE ALEJANDRIA, ACASPULCO, BALCONES, TAMAZULA DE GORDIANO, TECHALUTA DE	Electrificación en 6 Municipios de Zonas Marginadas	SECRETARÍA DE DESARROLLO RURAL	FONDO DE INFRAESTRUCTURA SOCIAL ESTATAL (FISE)	81,304.50	0.00	81,975.80	0.00	0.00	0.00	2,430,820.00	90.00	97.52
RODEO, EL, JOCOTLAN, SANTA RITA, SALADO, EL, SAN DIEGO DE ALEJANDRIA	Construccion de Linea eléctrica en Jilotlán de los Dolores,Ojuelos , Purificación, San Diego de Alejandria y Totatiche de zonas marginadas con apoyo de núcleos comunitarios.	SECRETARÍA DE DESARROLLO RURAL	PROGRAMA NUCLEOS COMUNITARIOS	284,614.00	0.00	284,614.00	0.00	0.00	0.00	1,652,710.00	65.00	84.66
ARANDAS, MANUEL MARTINEZ VALADEZ (AGUA NEGRA), SAN DIEGO DE ALEJANDRIA	Construcción del Tramo Carretero: Arandas Martínez Valadéz- San Diego de Alejandría, Entronque con Jalpa de Cánovas.	SECRETARÍA DE DESARROLLO URBANO	AMPLIACIÓN Y CONSTRUCCIÓN DE TRAMOS CARRETEROS	6,178,410.00	0.00	6,525,110.00	0.00	0.00	0.00	30,392,900.00	78.00	86.80
ARANDAS, SAN JUAN DE LOS LAGOS, TOTOTLAN, ACATIC, AYOTLAN, ATOTONILCO EL ALTO, SAN JULIAN, LAGOS DE MORENO, OJUELOS DE JALISCO, SAN MIGUEL EL ALTO, UNION DE SAN ANTONIO, JALOSTOTITLAN, SAN DIEGO DE ALEJANDRIA, TEPATITLAN DE	Conservación Rutinaria en tramos Carreteros de la Residencia de San Miguel.	SECRETARÍA DE DESARROLLO URBANO	MANTENIMIENTO Y CONSERVACIÓN DE LA RED CARRETERA ESTATAL	32,486,500.00	0.00	32,819,800.00	0.00	0.00	0.00	62,179,200.00	100.00	96.82
OCOTLAN, CIUDAD GUZMAN, SAN DIEGO DE ALEJANDRIA	Trituración de lirio Acuática en los Municipios de Ocotlán, Zapotlan el Grande y San Diego de Alejandria.	SECRETARÍA DE DESARROLLO RURAL	DESAZOLVE DE CUERPOS DE AGUA	29,233.40	0.00	99,807.40	0.00	0.00	0.00	623,035.00	86.00	89.83
MESA, LA (LA MESA DE TEPIC), COLONIAS, LAS, VIDA ALEGRE, CIENEGA GRANDE (RANCHO GRANDE), JUNTAS DEL TUITO, LAS (LA PUCHITECA), QUIMIXTO, LIMON, EL, TEHUAMIXTLE (TEHUALMIXTLE), ZICATAN, AGUA CALIENTE, PROVINCIA, FRANCISCO I. MADERO (EL NARANJAL),	Mantenimiento y rehabilitación preventivo o correctivo para el temporal de lluvias 2007 en cauces de agua con puentes y caminos.	SECRETARÍA DE DESARROLLO URBANO	MANTENIMIENTO Y CONSERVACIÓN DE CARRETERAS	28,418,100.00	0.00	28,419,800.00	0.00	0.00	0.00	61,041,400.00	100.00	86.40
HOSTOTIPAQUILLO, MEZQUITIC, ARANDAS, TEQUILA, MEXTICACAN, ACATIC, ATEMAJAC DE BRIZUELA, ATENGUILLO, ATENGUILLO, SAN MARTIN DE BOLAÑOS, GOMEZ FARIAS, ZAPOTLANEJO, CUQUIO, HUEJUCAR, JUANACATLAN, AMACUECA, TEUCHITLAN, CHIMALTITAN, SAN DIEGO	Proporcionar Recursos Complementarios (Capital Semilla) para Fortalecer a Sociedades Cooperativas SIFRA en el Estado de Jalisco.	SECRETARÍA DE DESARROLLO RURAL	SISTEMA DE FINANCIAMIENTO RURAL ALTERNATIVO (SIFRA)	1,500,000.00	0.00	1,500,000.00	0.00	0.00	0.00	7,300,000.00	80.00	100.00
AGUILA, LA, CERRO BLANCO DE LAS CASILLAS, RANCHO VIEJO, TEPOZAN, EL, SOLEDAD, LA, PILAS, LAS, ALLENDE (JOSEFINO DE ALLENDE), BARRANQUILLA DEL AGUA, BETULIA, LA, GUADALUPE (RANCHO GUADALUPE), MONTAÑA, LA, NOPAL, EL, SAN VICENTE, ZARATE, LOS,	Elaboración del análisis costo-beneficio para la creación de la Asociación intermunicipal de Gestión Integral de los residuos en la Región Altos Sur	SECRETARÍA DE DESARROLLO URBANO	PROGRAMA JALISCO PARA LA GESTIÓN INTEGRAL DE RESIDUOS "MEJOR LIMPIALE"	350,000.00	0.00	350,000.00	0.00	0.00	0.00	350,000.00	100.00	100.00

Los proyectos que se encuentran con avance físico en 0% puede deberse a:

1.- Los recursos se comprometieron poco antes del presente reporte y se encuentran en proceso de inicio de obra.

2.- Se han realizado reprogramaciones de proyecto y/o localidad encontrándose en proceso de ajuste documental.

Región: Altos Norte **Municipio:** SAN DIEGO DE ALEJANDRIA

Localidades Beneficiadas	Nombre de la Obra	Dependencia Ejecutora	Programa de Gobierno	Inversión Anual						Inversión Ejercida Total	Avance	
				Total	Federal	Estatal	Municipal	Privado	Otro		Físico	Financiero
ARANDAS, SAN JUAN DE LOS LAGOS, ACATIC, AYOTLAN, ATOTONILCO EL ALTO, ZAPOTLANEJO, LAGOS DE MORENO, SAN MIGUEL EL ALTO, UNION DE SAN ANTONIO, JALOSTOTITLAN, SAN DIEGO DE ALEJANDRIA, TEPATITLAN DE MORELOS, JESUS MARIA, VALLE DE GUADALUPE	Conservación de 647.6 kms, en la Red Carretera Estatal comprendida en la Residencia de San Miguel.	SECRETARÍA DE DESARROLLO URBANO	MANTENIMIENTO Y CONSERVACIÓN DE LA RED CARRETERA ESTATAL	47,943,200.00	0.00	47,989,300.00	0.00	0.00	0.00	28,449,200.00	38.00	59.28
MESA, LA (LA MESA DE TEPIC), COLONIAS, LAS, VIDA ALEGRE, CIENEGA GRANDE (RANCHO GRANDE), JUNTAS DEL TUITO, LAS (LA PUCHITECA), QUIMIXTO, LIMON, EL, TEHUAMIXTLE (TEHUALMIXTLE), ZICATAN, AGUA CALIENTE, PROVINCIA, FRANCISCO I. MADERO (EL NARANJAL),	Renovación de mobiliario y equipo de escuelas de nivel básico en el estado de Jalisco (RENE)	COMITÉ ADMINISTRADOR DEL PROGRAMA ESTATAL DE CONTRUCCIÓN DE ESCUELAS (CAPECE)	RENOVEMOS NUESTRA ESCUELA-RENOVACIÓN DE MOBILIARIO Y EQUIPO (RENE)	50,000,000.00	0.00	50,000,000.00	0.00	0.00	0.00	50,000,000.00	50.00	100.00
SAN DIEGO DE ALEJANDRIA	Construcción de colector de aguas residuales en el municipio de San Diego de Alejandria (FONDEREG 2008)	SECRETARÍA DE PLANEACIÓN	FONDO COMPLEMENTARIO PARA EL DESARROLLO REGIONAL (FONDEREG)	500,000.00	0.00	300,000.00	200,000.00	0.00	0.00	500,000.00	100.00	100.00
SAN DIEGO DE ALEJANDRIA	Construcción de una unidad básica de rehabilitación en el municipio de San Diego de Alejandria (FONDEREG 2008)	SECRETARÍA DE PLANEACIÓN	FONDO COMPLEMENTARIO PARA EL DESARROLLO REGIONAL (FONDEREG)	600,000.00	0.00	360,000.00	240,000.00	0.00	0.00	420,000.00	100.00	70.00
SAN DIEGO DE ALEJANDRIA	Rehabilitación de la primera etapa del crucero carretero en el municipio de San Diego de Alejandría (FONDEREG 2008)	SECRETARÍA DE PLANEACIÓN	FONDO COMPLEMENTARIO PARA EL DESARROLLO REGIONAL (FONDEREG)	1,600,000.00	0.00	960,000.00	640,000.00	0.00	0.00	1,600,000.00	60.00	100.00
SAN DIEGO DE ALEJANDRIA	Construcción de Empedrado Ahogado en Cemento y Banquetas de Concreto Hidráulico en la calle Pedro Moreno en el municipio de San Diego de Alejandría (3x1 Estatal)	SECRETARIA DE DESARROLLO HUMANO	3 X 1 PARA MIGRANTES (PROGRAMA ESTATAL DE INFRAESTRUCTURA SOCIAL CON LOS MIGRANTES)	690,703.00	0.00	276,281.00	207,211.00	207,211.00	0.00	690,703.00	100.00	100.00
GRULLO, EL, MAGDALENA, MEZQUITIC, ARANDAS, OCOTLAN, SAN CRISTOBAL DE LA BARRANCA, SAN JUAN DE LOS LAGOS, CHIQUILISTLAN, ACATLAN DE JUAREZ, AMECA, TEQUILA, TLAJOMULCO DE ZUÑIGA, IXTLAHUACAN DEL RIO, MEXTICACAN, ANTONIO ESCOBEDO,	Mantenimiento, conservación y Rehabilitación de Caminos Rurales en 82 Municipios del Estado	SECRETARÍA DE DESARROLLO RURAL	MANTENIMIENTO Y CONSERVACIÓN CARRETERA RURAL	11,000,000.00	0.00	11,000,000.00	0.00	0.00	0.00	10,689,600.00	75.75	97.18
SAN JOSE DEL MONTE	Construcción de empedrado en ingreso a la localidad de San José del Monte en el municipio de San Diego de Alejandría	SECRETARIA DE DESARROLLO HUMANO	EMPLEO TEMPORAL (CODESOL)	273,700.00	210,749.00	62,951.00	0.00	0.00	0.00	273,700.00	100.00	100.00
JUNTAS DEL TUITO, LAS (LA PUCHITECA), QUIMIXTO, LIMON, EL, AGUA CALIENTE, PROVINCIA, SAN PABLO, SANTA TERESA, TATEPOSCO (SAN JOSE DE TATEPOSCO), AGUA GORDA, LAJAS, LAS, LLANITOS, LOS (TEPEJILOTE), LAGUNILLAS DE MACOACA (LAGUNILLAS), CHANGAVILAN,	Dotar con sistemas de almacenamiento de agua para el equipamiento de viviendas de 80 municipios del estado (Tercera etapa, Mejora tu casa 2008)	SECRETARIA DE DESARROLLO HUMANO	MEJORA TU CASA	21,863,000.00	0.00	21,863,000.00	0.00	0.00	0.00	21,863,000.00	0.00	100.00
GRULLO, EL, LIMON, EL, MAGDALENA, QUEMADA, LA, ARANDAS, ARENAL, EL, SAN CRISTOBAL DE LA BARRANCA, SAN MARTIN HIDALGO, CUISILLOS, TEOCALTITAN, GONZALEZ, LOS, CHIQUILISTLAN, ACATLAN DE JUAREZ, CAMICHINES, LOS, INGENIOS, LOS,	Suministrar con Cemento a 110 Municipios del interior del Estado para ejecutar obras de Equipamiento Urbano Básico Municipal e Infraestructura Deportiva.	SECRETARÍA DE DESARROLLO URBANO	APOYOS CON CEMENTO A MUNICIPIOS	9,999,960.00	0.00	9,999,960.00	0.00	0.00	0.00	5,623,070.00	56.00	56.23

Los proyectos que se encuentran con avance físico en 0% puede deberse a:

1.- Los recursos se comprometieron poco antes del presente reporte y se encuentran en proceso de inicio de obra.

2.- Se han realizado reprogramaciones de proyecto y/o localidad encontrándose en proceso de ajuste documental.

Región: Altos Norte **Municipio:** SAN DIEGO DE ALEJANDRIA

Localidades Beneficiadas	Nombre de la Obra	Dependencia Ejecutora	Programa de Gobierno	Inversión Anual						Inversión Ejercida Total	Avance	
				Total	Federal	Estatal	Municipal	Privado	Otro		Físico	Financiero
NARANJOS DE ABAJO, LOS, CAMICHINES, NOXTLES, LOS, BUEN PAIS, DEPOSITOS, LOS, ESPERANZA, LA (EL RANCHITO), MONTE DEL FAVOR, EL, CASA DE TEJA, CUYUTLAN, SANTA CRUZ DE LAS FLORES, REPARO, EL, NARANJITOS, SAN JUAN ESPANATICA (EL PUEBLITO), VERDIA,	Construcción de 92 Empedrados en 41 Municipios de Zonas Marginadas (FISE)	SECRETARÍA DE DESARROLLO RURAL	FONDO DE INFRAESTRUCTURA SOCIAL ESTATAL (FISE)	37,585,800.00	0.00	26,310,000.00	761,894.00	0.00	10,513,800.00	12,556,100.00	50.00	33.41
CAÑADA GRANDE, SAN JOSE DEL MONTE, SANTA ELENA, SAN JOSE DE LOS REYNOSO, TEQUILA, PRIMERA AGUA, LA, TOXIN, TOTOLCO (TOTOLCO DE ABAJO), RINCON DE SAN LORENZO, SAN PEDRO TOXIN, PAREDES, LAS, ATENGO, ZAPOTITLAN DE VADILLO, CERRITO, EL	Construcción,instalación y Ampliación de Electrificación en 22 Municipios de Zonas Marginadas FISE	SECRETARÍA DE DESARROLLO RURAL	FONDO DE INFRAESTRUCTURA SOCIAL ESTATAL (FISE)	11,843,800.00	0.00	8,532,080.00	1,877,500.00	0.00	1,434,210.00	2,888,970.00	50.00	24.39
CAÑADA GRANDE, CHOME (ACHIO), TIERRA BLANCA, COAMECATILA, PUERTA DE AMOLERO (PUERTA DEL AIRE), SAN MARTIN DE BOLAÑOS, TUITAN, LOMA, LA, TULILLO, EL, ATOTONILCO EL BAJO, SAN RAFAEL, OJO DE AGUA, PUERTO DE MILPILLAS, SAN LUCIANO, VILLA DE	Construcción, Sustitución y Reposición de Lineas de conducción y Distribución de agua potable en 20 Municipios de Zonas Marginadas FISE	SECRETARÍA DE DESARROLLO RURAL	FONDO DE INFRAESTRUCTURA SOCIAL ESTATAL (FISE)	11,676,500.00	0.00	8,563,430.00	108,421.00	0.00	3,004,680.00	4,205,780.00	50.00	36.02
LIMON, EL, SAN VICENTE, RINCONADA, LA, SAN JUANICO DE ABAJO, CHIQUILISTLAN, CACALOTE, EL, RANCHO NUEVO (EL MURCIELAGO), AMECA, ESTANCITA, LA, UNION DE GUADALUPE, TEQUILA, TEQUESQUITE, LABOR DE LA CONCEPCION, LA (LA LABOR), TIGRE, EL,	Construcción de Red de Drenaje y Alcantarillado en 25 municipios de Zonas Marginadas FISE	SECRETARÍA DE DESARROLLO RURAL	FONDO DE INFRAESTRUCTURA SOCIAL ESTATAL (FISE)	12,872,100.00	0.00	9,010,500.00	404,533.00	0.00	3,457,110.00	4,334,740.00	41.00	33.68
SAN DIEGO DE ALEJANDRIA	Construcción de Empedrado en calle 5 de Mayo (2da. Etapa) en la cabecera municipal de San Diego de Alejandría (3x1 Codesol)	SECRETARIA DE DESARROLLO HUMANO	3 X1 PARA MIGRANTES (CODESOL)	2,080,780.00	520,196.00	520,196.00	520,196.00	520,196.00	0.00	2,080,780.00	100.00	100.00
SAN DIEGO DE ALEJANDRIA	Rehabilitación de la Plaza Principal en San Diego de Alejandría.	SECRETARÍA DE CULTURA	CONSERVACIÓN, RESTAURACIÓN Y REHABILITACIÓN DE	800,000.00	0.00	300,000.00	500,000.00	0.00	0.00	300,000.00	65.00	37.50
QUIMIXTO, SAN PABLO, SANTA ROSA DE LIMA, GUACA, LA, LLANITOS, LOS (TEPEJILOTE), LAGUNILLAS DE MACOACA (LAGUNILLAS), CHANGAVILAN, LOMA, LA, ENCINOS, LOS, GRULLO, EL, GUACHINANGO, HOSTOTIPAQUILLO, CIENEGA GRANDE, SANTA INES, SOLEDAD,	Dotar con paquetes sanitarios para el equipamiento de viviendas marginadas en 102 Municipios del Estado (Mejora tu Casa 2008)	SECRETARIA DE DESARROLLO HUMANO	MEJORA TU CASA	70,002,400.00	0.00	70,002,400.00	0.00	0.00	0.00	70,002,400.00	0.00	100.00
CHIQUILISTLAN, ACATLAN DE JUAREZ, SAN GASPAR DE LOS REYES (SAN GASPAR), SAN MARTIN DE BOLAÑOS, VEGA, LA, SAN MIGUEL EL ALTO, JESUS MARIA, ENCINILLAS, NARANJO, EL, PINTAS, LAS, FRAILE, EL, TEPEC, EL (EL TEPIC), OJO ZARCO DE FUENTES (OJO ZARCO),	Equipamiento de 14 Talleres de Herrería en 13 municipios del Estado. (PROJAL)	SECRETARÍA DE DESARROLLO RURAL	PROYECTOS PRODUCTIVOS JALISCO (PROJAL)	666,695.00	0.00	500,018.00	0.00	0.00	166,677.00	666,695.00	25.00	100.00

Los proyectos que se encuentran con avance físico en 0% puede deberse a:

1.- Los recursos se comprometieron poco antes del presente reporte y se encuentran en proceso de inicio de obra.

2.- Se han realizado reprogramaciones de proyecto y/o localidad encontrándose en proceso de ajuste documental.

Región: Altos Norte **Municipio:** SAN DIEGO DE ALEJANDRIA

Localidades Beneficiadas	Nombre de la Obra	Dependencia Ejecutora	Programa de Gobierno	Inversión Anual						Inversión Ejercida Total	Avance	
				Total	Federal	Estatal	Municipal	Privado	Otro		Físico	Financiero
JUNTAS DEL TUITO, LAS (LA PUCHITECA), QUIMIXTO, LIMON, EL, TEHUAMIXTLE (TEHUALMIXTLE), AGUA CALIENTE, PROVINCIA, SAN PABLO, SANTA ROSA DE LIMA, SANTA TERESA, TATEPOSCO (SAN JOSE DE TATEPOSCO), LLANITOS, LOS (TEPEJILOTE), MAMEYITO, CHANGAVILAN,	Aplicar concreto premezclado en pisos para el mejoramiento de vivienda en 52 municipios del estado (Segunda etapa, Mejora tu Casa 2008)	SECRETARIA DE DESARROLLO HUMANO	MEJORA TU CASA	25,887,700.00	0.00	25,887,700.00	0.00	0.00	0.00	25,887,700.00	0.00	100.00
GRULLO, EL, HOSTOTIPAQUILLO, LIMON, EL, MAGDALENA, MEZQUITIC, ARANDAS, ARENAL, EL, SAN CRISTOBAL DE LA BARRANCA, SAN JUAN DE LOS LAGOS, SAN MARTIN HIDALGO, CHIQUILISTLAN, ACATLAN DE JUAREZ, AMECA, TEQUILA, TLAJOMULCO DE ZUÑIGA, COCULA,	Proporcionar Recursos Complementarios (Capital Semilla) para Fortalecer a Sociedades Cooperativas SIFRA en el Estado de Jalisco.	SECRETARÍA DE DESARROLLO RURAL	SISTEMA DE FINANCIAMIENTO RURAL ALTERNATIVO (SIFRA)	14,238,700.00	0.00	14,238,700.00	0.00	0.00	0.00	14,238,700.00	96.71	100.00
SAN DIEGO DE ALEJANDRIA	Construcción de Casa de Salud en El Municipio de San Diego de Alejandria de Zonas Marginadas (FISE)	SECRETARÍA DE DESARROLLO RURAL	FONDO DE INFRAESTRUCTURA SOCIAL ESTATAL (FISE)	250,000.00	0.00	175,000.00	0.00	0.00	75,000.00	87,500.00	50.00	35.00
SAUCEDA, LA, SAUCEDA, LA (PEDRO MORENO), SAN DIEGO DE ALEJANDRIA, SANTA ROSA, ATOYAC, TECOLOTLAN	Proporcionar Apoyos a Productores Agrícolas para la Tecnificación de Infraestructura Hidroagrícola Existente en Zonas de Riego en 5.0 (CINCO) Municipios del Estado de Jalisco.	SECRETARÍA DE DESARROLLO RURAL	USO PLENO INFRAESTRUCTURA HIDROAGRICOLA (FACEJ)	13,340,500.00	6,087,020.00	1,704,000.00	0.00	5,549,470.00	0.00	13,340,500.00	100.00	100.00
GRULLO, EL, GUACHINANGO, HOSTOTIPAQUILLO, LIMON, EL, MAGDALENA, MEZQUITIC, ARANDAS, ARENAL, EL, OCOTLAN, SAN CRISTOBAL DE LA BARRANCA, SAN JUAN DE LOS LAGOS, SAN MARTIN HIDALGO, CHIQUILISTLAN, ACATLAN DE JUAREZ, AMECA, TEQUILA, COCULA, IXTLAHUACAN DEL RIO	Equipamiento de 750 huertos familiares en 104 municipios del Estado de Jalisco	SECRETARÍA DE DESARROLLO RURAL	FONDO DE INFRAESTRUCTURA SOCIAL ESTATAL (FISE)	7,815,000.00	0.00	6,252,000.00	0.00	0.00	1,563,000.00	4,535,290.00	0.00	58.03
MEZQUITIC, SAN JUAN DE LOS LAGOS, SAN MARTIN DE BOLAÑOS, LAGOS DE MORENO, SANTA MARIA DE LOS ANGELES, UNION DE SAN ANTONIO, CHIMALTITAN, SAN DIEGO DE ALEJANDRIA, ENCARNACION DE DIAZ, BOLAÑOS, TEOCALTICHE, COLOTLAN, HUEJUQUILLA	Supervisión del programa regionalización en 16 Municipios. (pago del fallo ante el tribunal de lo administrativo, expediente núm. 64/2002)	SECRETARÍA DE DESARROLLO RURAL	MANTENIMIENTO Y CONSERVACIÓN CARRETERA RURAL	163,865.00	0.00	163,865.00	0.00	0.00	0.00	163,865.00	100.00	100.00
JUNTAS DEL TUITO, LAS (LA PUCHITECA), QUIMIXTO, LIMON, EL, TEHUAMIXTLE (TEHUALMIXTLE), ZICATAN, AGUA CALIENTE, PROVINCIA, FRANCISCO I. MADERO (EL NARANJAL), BRECHA A BARRA DE NAVIDAD, PENSION DE AUTOBUSES GUZMANENSES, SAN PABLO,	Aplicar concreto dosificado en pisos para el mejoramiento de vivienda en 114 municipios del estado (Segunda etapa, Mejora tu Casa 2008)	SECRETARIA DE DESARROLLO HUMANO	MEJORA TU CASA	37,831,400.00	0.00	37,831,400.00	0.00	0.00	0.00	9,457,850.00	0.00	25.00
SAN DIEGO DE ALEJANDRIA	Construcción de empedrado ahogado en cemento y banquetas en calle Guadalupe Victoria en el Municipio de San Diego de	SECRETARIA DE DESARROLLO HUMANO	3 X 1 PARA MIGRANTES (PROGRAMA ESTATAL DE INFRAESTRUCTURA SOCIAL	807,252.00	0.00	322,900.00	242,176.00	242,176.00	0.00	715,076.00	90.00	88.58
HOSTOTIPAQUILLO, MEZQUITIC, ARANDAS, OCOTLAN, SAN CRISTOBAL DE LA BARRANCA, SAN JUAN DE LOS LAGOS, AMECA, COCULA, IXTLAHUACAN DEL RIO, TONAYA, TOTOTLAN, ACATIC, ATENGUILLO, AUTLAN DE NAVARRO, AYOTLAN, TOMATLAN, ZAPOPAN, JAMAY,	Rehabilitación y conservación de 285 escuelas del nivel básico en el interior del Estado de Jalisco, dentro del programa Mejores Espacios Educativos.	COMITÉ ADMINISTRADOR DEL PROGRAMA ESTATAL DE CONTRUCCIÓN DE ESCUELAS (CAPECE)	PROGRAMA DE OFERTA COMPLEMENTARIA (peso a peso)	68,839,296.00	0.00	68,839,296.00	0.00	0.00	0.00	68,839,296.00	4.00	100.00
San Diego de Alejandría	Equipamiento del Hospital de primer contacto en San Diego de Alejandria (Fondo Compensatorio 2008)	Secretaria de Planeación	Fortalecimiento Institucional	2,700,000.00		2,000,000.00	700,000.00			2,000,000.00	0	74.07

Región: Altos Norte **Municipio:** SAN JUAN DE LOS LAGOS

Localidades Beneficiadas	Nombre de la Obra	Dependencia Ejecutora	Programa de Gobierno	Inversión Anual						Inversión Ejercida Total	Avance	
				Total	Federal	Estatal	Municipal	Privado	Otro		Físico	Financiero
ARANDAS, SAN JUAN DE LOS LAGOS, TOTOTLAN, ACATIC, AYOTLAN, ATOTONILCO EL ALTO, SAN JULIAN, LAGOS DE MORENO, OJUELOS DE JALISCO, SAN MIGUEL EL ALTO, UNION DE SAN ANTONIO, JALOSTOTITLAN, SAN DIEGO DE ALEJANDRIA, TEPATITLAN DE	Conservación Rutinaria en tramos Carreteros de la Residencia de San Miguel.	SECRETARÍA DE DESARROLLO URBANO	MANTENIMIENTO Y CONSERVACIÓN DE LA RED CARRETERA ESTATAL	32,486,500.00	0.00	32,819,800.00	0.00	0.00	0.00	62,179,200.00	100.00	96.82
MESA, LA (LA MESA DE TEPIC), COLONIAS, LAS, VIDA ALEGRE, CIENEGA GRANDE (RANCHO GRANDE), JUNTAS DEL TUITO, LAS (LA PUCHITECA), QUIMIXTO, LIMON, EL, TEHUAMIXTLE (TEHUALMIXTLE), ZICATAN, AGUA CALIENTE, PROVINCIA, FRANCISCO I. MADERO (EL NARANJAL),	Mantenimiento y rehabilitación preventivo o correctivo para el temporal de lluvias 2007 en cauces de agua con puentes y caminos.	SECRETARÍA DE DESARROLLO URBANO	MANTENIMIENTO Y CONSERVACIÓN DE CARRETERAS	28,418,100.00	0.00	28,419,800.00	0.00	0.00	0.00	61,041,400.00	100.00	86.40
PASO DE TRUJILLOS	Rehabilitación, equipamiento y mantenimiento del Centro de Desarrollo Frutícola San Juan de los Lagos.	SECRETARÍA DE DESARROLLO RURAL	INFRAESTRUCTURA HIDRÁULICA	67,176.70	0.00	67,176.70	0.00	0.00	0.00	808,171.00	100.00	96.68
MAGDALENA, ARENAL, EL, SAN JUAN DE LOS LAGOS, TEQUILA, ETZATLAN, TOMATLAN, LAGOS DE MORENO, AMATITAN, TALPA DE ALLENDE, TEUCHITLAN, CHAPALA, TAPALPA, HUERTA, LA, JESUS MARIA, MAZAMITLA, CABO CORRIENTES, CIHUATLAN, HUERTA,	Elaboracion de estudio de reestructuración de la movilidad urbana para determinar la situación actual de la infraestructura vial en 18 Municipios.	SECRETARÍA DE DESARROLLO URBANO	VIALIDADES	1,800,000.00	0.00	1,800,000.00	0.00	0.00	0.00	375,012.00	0.00	20.83
CAQUIXTLE DE ARRIBA, CIENEGA DE MORA, CORAZON, EL, ESCONDIDA, LA, ESTACION SAN JUAN DE LOS LAGOS, LOMITA, LA (EL RANCHITO), SAN JOSE, TIERRA AJENA, TRINIDAD DE DIAZ, LA (LA TRINIDAD), SAN JOSE GUADALUPE (LAGARTIJAS), JARALILLO, EL, PANAL, EL,	Elaboración del análisis costo-beneficio y diseño del O.P.D., para la Asociación Intermunicipal de Gestión Integral de los Residuos en la Región Altos Norte	SECRETARÍA DE DESARROLLO URBANO	PROGRAMA JALISCO PARA LA GESTIÓN INTEGRAL DE RESIDUOS "MEJOR LIMPIALE"	290,000.00	0.00	290,000.00	0.00	0.00	0.00	290,000.00	100.00	100.00
SAN JUAN DE LOS LAGOS, ENCARNACION DE DIAZ	Elaboracion del proyecto ejecutivo del camino tipo " A2 " Encarnacion De Diaz - San Juan De Los Lagos	SECRETARÍA DE DESARROLLO URBANO	AMPLIACIÓN Y CONSTRUCCIÓN DE TRAMOS CARRETEROS	1,500,000.00	0.00	1,500,000.00	0.00	0.00	0.00	1,498,560.00	100.00	99.90
SAN JUAN DE LOS LAGOS, MEXTICACAN, CUQUIO, LAGOS DE MORENO, JALOSTOTITLAN, YAHUALICA DE GONZALEZ GALLO, ENCARNACION DE DIAZ, IXTLAHUACAN DE LOS MEMBRILLOS, TEOCALTICHE, VILLA HIDALGO	Conservación en 512.06 kms. de la Red Carretera Estatal en Tramos Carreteros Comprendidos en la Residencia de Teocaltiche.	SECRETARÍA DE DESARROLLO URBANO	MANTENIMIENTO Y CONSERVACIÓN DE LA RED CARRETERA ESTATAL	46,689,500.00	0.00	46,902,000.00	0.00	0.00	0.00	26,363,400.00	38.00	56.21
ARANDAS, SAN JUAN DE LOS LAGOS, ACATIC, AYOTLAN, ATOTONILCO EL ALTO, ZAPOTLANEJO, LAGOS DE MORENO, SAN MIGUEL EL ALTO, UNION DE SAN ANTONIO, JALOSTOTITLAN, SAN DIEGO DE ALEJANDRIA, TEPATITLAN DE MORELOS, JESUS MARIA, VALLE DE GUADALUPE	Conservación de 647.6 kms, en la Red Carretera Estatal comprendida en la Residencia de San Miguel.	SECRETARÍA DE DESARROLLO URBANO	MANTENIMIENTO Y CONSERVACIÓN DE LA RED CARRETERA ESTATAL	47,943,200.00	0.00	47,989,300.00	0.00	0.00	0.00	28,449,200.00	38.00	59.28
SAN JUAN DE LOS LAGOS, AMECA, CIUDAD GUZMAN, VILLA PURIFICACION, CUAUTITLAN, BOLAÑOS, TECALITLAN,	Construcción de 1018 Unidades básicas de Vivienda dentro del Programa Tu Casa 2008 para familias en pobreza extrema	SECRETARÍA DE DESARROLLO URBANO	INFRAESTRUCTURA URBANA EN EL INTERIOR DEL ESTADO	125,163,000.00	50,900,000.00	35,324,600.00	30,540,000.00	8,398,500.00	0.00	35,324,600.00	0.00	28.22

Los proyectos que se encuentran con avance físico en 0% puede deberse a:

1.- Los recursos se comprometieron poco antes del presente reporte y se encuentran en proceso de inicio de obra.

2.- Se han realizado reprogramaciones de proyecto y/o localidad encontrándose en proceso de ajuste documental.

Región: Altos Norte **Municipio:** SAN JUAN DE LOS LAGOS

Localidades Beneficiadas	Nombre de la Obra	Dependencia Ejecutora	Programa de Gobierno	Inversión Anual						Inversión Ejercida Total	Avance	
				Total	Federal	Estatal	Municipal	Privado	Otro		Físico	Financiero
MESA, LA (LA MESA DE TEPIC), COLONIAS, LAS, VIDA ALEGRE, CIENEGA GRANDE (RANCHO GRANDE), JUNTAS DEL TUITO, LAS (LA PUCHITECA), QUIMIXTO, LIMON, EL, TEHUAMIXTLE (TEHUALMIXTLE), ZICATAN, AGUA CALIENTE, PROVINCIA, FRANCISCO I. MADERO (EL NARANJAL),	Renovación de mobiliario y equipo de escuelas de nivel básico en el estado de Jalisco (RENE)	COMITÉ ADMINISTRADOR DEL PROGRAMA ESTATAL DE CONTRUCCIÓN DE ESCUELAS (CAPECE)	RENOVEMOS NUESTRA ESCUELA-RENOVACIÓN DE MOBILIARIO Y EQUIPO (RENE)	50,000,000.00	0.00	50,000,000.00	0.00	0.00	0.00	50,000,000.00	50.00	100.00
SAN JUAN DE LOS LAGOS, MEXTICACAN, LAGOS DE MORENO, JALOSTOTITLAN, YAHUALICA DE GONZALEZ GALLO,	Conservación de Puentes comprendidos en la Residencia de Teocaltiche	SECRETARÍA DE DESARROLLO URBANO	MANTENIMIENTO Y CONSERVACIÓN DE LA RED CARRETERA ESTATAL	5,387,900.00	0.00	5,389,630.00	0.00	0.00	0.00	1,694,500.00	41.00	31.44
SAN JUAN DE LOS LAGOS	Construcción de muro de contención para protección del río San Juan en el municipio de San Juan de los Lagos (FONDEREG	SECRETARÍA DE PLANEACIÓN	FONDO COMPLEMENTARIO PARA EL DESARROLLO REGIONAL (FONDEREG)	13,000,000.00	0.00	6,500,000.00	6,500,000.00	0.00	0.00	13,000,000.00	100.00	100.00
GRULLO, EL, MAGDALENA, MEZQUITIC, ARANDAS, OCOTLAN, SAN CRISTOBAL DE LA BARRANCA, SAN JUAN DE LOS LAGOS, CHIQUILISTLAN, ACATLAN DE JUAREZ, AMECA, TEQUILA, TLAJOMULCO DE ZUÑIGA, IXTLAHUACAN DEL RIO, MEXTICACAN, ANTONIO ESCOBEDO,	Mantenimiento, conservación y Rehabilitación de Caminos Rurales en 82 Municipios del Estado	SECRETARÍA DE DESARROLLO RURAL	MANTENIMIENTO Y CONSERVACIÓN CARRETERA RURAL	11,000,000.00	0.00	11,000,000.00	0.00	0.00	0.00	10,689,600.00	75.75	97.18
SAN JUAN DE LOS LAGOS	Ampliación del J.N. Manuel Lopez Cotilla en San Juan de los Lagos, San Juan de los Lagos con dos espacios educativos	COMITÉ ADMINISTRADOR DEL PROGRAMA ESTATAL DE CONTRUCCIÓN DE ESCUELAS	CONSTRUCCIÓN DE LA INFRAESTRUCTURA BÁSICA (CONIBA)	915,063.00	0.00	915,063.00	0.00	0.00	0.00	915,063.00	100.00	100.00
MEZQUITIC, ARANDAS, SAN JUAN DE LOS LAGOS, ACATIC, AYOTLAN, LAGOS DE MORENO, UNION DE SAN ANTONIO, JALOSTOTITLAN, TEPATITLAN DE MORELOS, JESUS MARIA, VALLE DE GUADALUPE	Obras complementarias para el mejoramiento de La Red Carretera en la Residencia de San Miguel.	SECRETARÍA DE DESARROLLO URBANO	MANTENIMIENTO Y CONSERVACIÓN DE LA RED CARRETERA ESTATAL	8,532,890.00	0.00	8,555,600.00	0.00	0.00	0.00	4,469,060.00	75.00	52.24
SAN JUAN DE LOS LAGOS, MEXTICACAN, JALOSTOTITLAN, YAHUALICA DE GONZALEZ GALLO, ENCARNACION DE	Obras Complementarias para el mejoramiento de la Red Carretera en la Residencia de Sayula.	SECRETARÍA DE DESARROLLO URBANO	MANTENIMIENTO Y CONSERVACIÓN DE LA RED CARRETERA ESTATAL	15,561,400.00	0.00	15,573,700.00	0.00	0.00	0.00	12,160,100.00	77.00	78.08
SAN JUAN DE LOS LAGOS	Construcción de pavimento con concreto hidráulico en 4 calles de la Cabecera Municipal de San Juan de los Lagos (3x1	SECRETARIA DE DESARROLLO HUMANO	3 X 1 PARA MIGRANTES (PROGRAMA ESTATAL DE INFRAESTRUCTURA SOCIAL	803,806.00	0.00	321,524.00	241,141.00	241,141.00	0.00	803,805.00	100.00	100.00
SAN JUAN DE LOS LAGOS, YAHUALICA DE GONZALEZ GALLO, ENCARNACION DE DIAZ	Obras complementarias para el mejoramiento de La Red Carretera en la Residencia de Teocaltiche.	SECRETARÍA DE DESARROLLO URBANO	MANTENIMIENTO Y CONSERVACIÓN DE LA RED CARRETERA ESTATAL	1,852,850.00	0.00	1,854,950.00	0.00	0.00	0.00	1,572,330.00	95.00	84.76
GUACHINANGO, LIMON, EL, MAGDALENA, MEZQUITIC, ARANDAS, ARENAL, EL, SAN CRISTOBAL DE LA BARRANCA, SAN JUAN DE LOS LAGOS, CHIQUILISTLAN, ACATLAN DE JUAREZ, AMECA, TEQUILA, TONAYA, DEGOLLADO, ETZATLAN, ACATIC, ATEMAJAC DE BRIZUELA, ATENGO,	Suministro de cemento para la construcción de obras de drenaje mediante el programa de Mano de Obra Campesina en 75 Municipios	SECRETARÍA DE DESARROLLO RURAL	APOYOS CON CEMENTO A MUNICIPIOS	8,000,000.00	0.00	4,000,000.00	0.00	0.00	4,000,000.00	3,997,750.00	87.00	49.97

Los proyectos que se encuentran con avance físico en 0% puede deberse a:

1.- Los recursos se comprometieron poco antes del presente reporte y se encuentran en proceso de inicio de obra.

2.- Se han realizado reprogramaciones de proyecto y/o localidad encontrándose en proceso de ajuste documental.

Región: Altos Norte **Municipio:** SAN JUAN DE LOS LAGOS

Localidades Beneficiadas	Nombre de la Obra	Dependencia Ejecutora	Programa de Gobierno	Inversión Anual						Inversión Ejercida Total	Avance	
				Total	Federal	Estatal	Municipal	Privado	Otro		Físico	Financiero
GUACHINANGO, SAN JUAN DE LOS LAGOS, AMECA, ETZATLAN, ATENGUILLO, TOMATLAN, SAN MARCOS, TEOCUITATLAN DE CORONA, LAGOS DE MORENO, TALPA DE ALLENDE, UNION DE SAN ANTONIO, VILLA PURIFICACION, SAN SEBASTIAN DEL OESTE, AYUTLA, SAN GABRIEL, MIXTLAN	Elaboración de 169 Estudios y Proyectos para la Construcción de Bordos Abrevaderos en 16 Municipios	SECRETARÍA DE DESARROLLO RURAL	ESTUDIOS Y PROYECTOS EJECUTIVOS	836,550.00	0.00	836,550.00	0.00	0.00	0.00	836,550.00	100.00	100.00
LOMA, LA	Ampliación de la Primaria Benito Juárez en La Loma, San Juan de los Lagos, con un espacio educativo.	COMITÉ ADMINISTRADOR DEL PROGRAMA ESTATAL DE CONTRUCCIÓN DE ESCUELAS	CONSTRUCCIÓN DE LA INFRAESTRUCTURA BÁSICA (CONIBA)	257,954.00	0.00	257,954.00	0.00	0.00	0.00	257,954.00	100.00	100.00
SAN JUAN DE LOS LAGOS	Conformación y capacitación de redes comunitarias en el municipio de San Juan de los Lagos (Hábitat)	SECRETARIA DE DESARROLLO HUMANO	HABITAT (RAMO 20 DESARROLLO SOCIAL)	118,000.00	59,000.00	29,500.00	29,500.00	0.00	0.00	118,000.00	90.00	100.00
SAN JUAN DE LOS LAGOS	Elaboración de Diagnóstico Comunitario en el municipio de San Juan de Los Lagos (Hábitat)	SECRETARIA DE DESARROLLO HUMANO	HABITAT (RAMO 20 DESARROLLO SOCIAL)	97,014.00	48,507.00	24,253.00	24,254.00	0.00	0.00	97,014.00	90.00	100.00
SAN JUAN DE LOS LAGOS	Pagos en apoyo a la constitución de la Contraloría Social en el municipio de San Juan de los Lagos (Hábitat)	SECRETARIA DE DESARROLLO HUMANO	HABITAT (RAMO 20 DESARROLLO SOCIAL)	18,000.00	9,000.00	4,500.00	4,500.00	0.00	0.00	18,000.00	90.00	100.00
SAN JUAN DE LOS LAGOS	Construcción de plaza cívica en San Juan de los Lagos. (Hábitat)	SECRETARIA DE DESARROLLO HUMANO	HABITAT (RAMO 20 DESARROLLO SOCIAL)	3,225,600.00	1,612,800.00	806,400.00	806,401.00	0.00	0.00	3,225,600.00	85.00	100.00
SAN JUAN DE LOS LAGOS	Remodelación de la calle Javier Nuño y Burgos en el municipio de San Juan de los Lagos, Jal.	SECRETARÍA DE DESARROLLO URBANO	CONSTRUCCIÓN DE LA INFRAESTRUCTURA BÁSICA (CONIBA)	5,197,010.00	0.00	1,160,000.00	4,037,010.00	0.00	0.00	1,160,000.00	95.00	22.32
SAN JUAN DE LOS LAGOS	Remodelacion de la Calle Ángel Gómez e Independecia en el municipio de San Juan de los Lagos, Jal.	SECRETARÍA DE DESARROLLO URBANO	CONSTRUCCIÓN DE LA INFRAESTRUCTURA BÁSICA (CONIBA)	7,552,200.00	0.00	1,160,000.00	6,392,200.00	0.00	0.00	1,160,000.00	95.00	15.36
SAN JUAN DE LOS LAGOS	Rehabilitación de unidad deportiva "Vaso de la Presa", en el municipio de San Juan de los Lagos (Rescate de Espacios	SECRETARIA DE DESARROLLO HUMANO	RESCATE DE ESPACIOS PÚBLICOS (CODESOL)	1,971,000.00	985,500.00	492,750.00	492,750.00	0.00	0.00	1,971,000.00	80.00	100.00
GRULLO, EL, LIMON, EL, MAGDALENA, QUEMADA, LA, ARANDAS, ARENAL, EL, SAN CRISTOBAL DE LA BARRANCA, SAN MARTIN HIDALGO, CUISILLOS, TEOCALTITAN, GONZALEZ, LOS, CHIQUILISTLAN, ACATLAN DE JUAREZ, CAMICHINES, LOS, INGENIOS, LOS,	Suministrar con Cemento a 110 Municipios del interior del Estado para ejecutar obras de Equipamiento Urbano Básico Municipal e Infraestructura Deportiva.	SECRETARÍA DE DESARROLLO URBANO	APOYOS CON CEMENTO A MUNICIPIOS	9,999,960.00	0.00	9,999,960.00	0.00	0.00	0.00	5,623,070.00	56.00	56.23
NARANJOS DE ABAJO, LOS, CAMICHINES, NOXTLES, LOS, BUEN PAIS, DEPOSITOS, LOS, ESPERANZA, LA (EL RANCHITO), MONTE DEL FAVOR, EL, CASA DE TEJA, CUYUTLAN, SANTA CRUZ DE LAS FLORES, REPARO, EL, NARANJITOS, SAN JUAN ESPANATICA (EL PUEBLITO), VERDIA,	Construcción de 92 Empedrados en 41 Municipios de Zonas Marginadas (FISE)	SECRETARÍA DE DESARROLLO RURAL	FONDO DE INFRAESTRUCTURA SOCIAL ESTATAL (FISE)	37,585,800.00	0.00	26,310,000.00	761,894.00	0.00	10,513,800.00	12,556,100.00	50.00	33.41
PASO DE TRUJILLOS	Construcción, rehabilitación y mantenimiento del Centro de Desarrollo Frutícola San Juan de los Lagos.	SECRETARÍA DE DESARROLLO RURAL	APOYOS A LA RENTABILIDAD AGROPECUARIA	1,002,000.00	0.00	1,002,000.00	0.00	0.00	0.00	454,081.00	80.00	45.32

Los proyectos que se encuentran con avance físico en 0% puede deberse a:

1.- Los recursos se comprometieron poco antes del presente reporte y se encuentran en proceso de inicio de obra.

2.- Se han realizado reprogramaciones de proyecto y/o localidad encontrándose en proceso de ajuste documental.

Región: Altos Norte **Municipio:** SAN JUAN DE LOS LAGOS

Localidades Beneficiadas	Nombre de la Obra	Dependencia Ejecutora	Programa de Gobierno	Inversión Anual						Inversión Ejercida Total	Avance	
				Total	Federal	Estatal	Municipal	Privado	Otro		Físico	Financiero
SAN JUAN DE LOS LAGOS	Construcción de segunda etapa de unidad deportiva "La Martinica", en el municipio de San Juan de los Lagos (Rescate de	SECRETARIA DE DESARROLLO HUMANO	RESCATE DE ESPACIOS PÚBLICOS (CODESOL)	5,029,000.00	2,514,500.00	1,257,250.00	1,257,250.00	0.00	0.00	5,029,000.00	95.00	100.00
SAN JUAN DE LOS LAGOS	Habilitación de Casa de Día para Adultos Mayores en el municipio de San Juan de Los Lagos. (Hábitat)	SECRETARIA DE DESARROLLO HUMANO	HABITAT (RAMO 20 DESARROLLO SOCIAL)	217,472.00	108,736.00	54,368.00	54,368.00	0.00	0.00	217,472.00	85.00	100.00
SAN JUAN DE LOS LAGOS, OJUELOS DE JALISCO, ENCARNACION DE DIAZ	Elaboración de Programa Regional de Ordenamiento y Promoción Turística del Corredor de la Ruta de la Plata.	SECRETARÍA DE DESARROLLO URBANO	ESTUDIOS Y PROYECTOS EJECUTIVOS	300,000.00	0.00	300,000.00	0.00	0.00	0.00	300,000.00	5.00	100.00
SAN JUAN DE LOS LAGOS	Remodelación, Plaza principal de San Juan de los Lagos	SECRETARÍA DE TURISMO	INFRAESTRUCTURA TURÍSTICA	9,600,000.00	4,800,000.00	2,400,000.00	2,400,000.00	0.00	0.00	2,400,000.00	12.00	25.00
SAN JUAN DE LOS LAGOS	Construcción de malecon en tramo Puente Histórico-Puente Corregidora en el municipio de San Juan de los Lagos (3x1	SECRETARIA DE DESARROLLO HUMANO	3 X 1 PARA MIGRANTES (PROGRAMA ESTATAL DE INFRAESTRUCTURA SOCIAL	3,634,000.00	0.00	1,453,600.00	1,090,200.00	1,090,200.00	0.00	3,634,000.00	100.00	100.00
MAGDALENA, SAN JUAN DE LOS LAGOS, TEQUILA, TLAJOMULCO DE ZUÑIGA, TLAQUEPAQUE, ZAPOPAN, ATOTONILCO EL ALTO, SALTO, EL, SAYULA, ZAPOTLANEJO, LAGOS DE MORENO, TAPALPA, TONALA, VILLA CORONA, ENCARNACION DE DIAZ, PUERTO	Equipamiento de espacios educativos de los niveles básicos, preescolar, primaria y secundaria en 25 municipio del Estado de Jalisco, (Fondo de inversión RAMO 33)	COMITÉ ADMINISTRADOR DEL PROGRAMA ESTATAL DE CONTRUCCIÓN DE ESCUELAS (CAPECE)	CONSTRUCCIÓN DE LA INFRAESTRUCTURA BÁSICA (CONIBA)	6,712,280.00	0.00	6,712,280.00	0.00	0.00	0.00	6,712,280.00	42.00	100.00
QUIMIXTO, SAN PABLO, SANTA ROSA DE LIMA, GUACA, LA, LLANITOS, LOS (TEPEJILOTE), LAGUNILLAS DE MACOACA (LAGUNILLAS), CHANGAVILAN, LOMA, LA, ENCINOS, LOS, GRULLO, EL, GUACHINANGO, HOSTOTIPAQUILLO, CIENEGA GRANDE, SANTA INES, SOLEDAD,	Dotar con paquetes sanitarios para el equipamiento de viviendas marginadas en 102 Municipios del Estado (Mejora tu Casa 2008)	SECRETARIA DE DESARROLLO HUMANO	MEJORA TU CASA	70,002,400.00	0.00	70,002,400.00	0.00	0.00	0.00	70,002,400.00	0.00	100.00
LIMON, EL, SAN JUAN DE LOS LAGOS, TONAYA, TONILA, TOLIMAN, TECALITLAN, LAGUNILLAS, LAS (LAGUNILLAS), AYUTLA,	Rehabilitación y Equipamiento de 9 Talleres de Costura en 9 municipios del Estado	SECRETARÍA DE DESARROLLO RURAL	PROYECTOS PRODUCTIVOS JALISCO (PROJAL)	488,642.00	0.00	366,480.00	0.00	0.00	122,162.00	488,642.00	25.00	100.00
SAN JUAN DE LOS LAGOS	Pavimentación con concreto hidráulico en la calle Prol. Tenazas en la cabecera municipal de San Juan de los Lagos (3x1	SECRETARIA DE DESARROLLO HUMANO	3 X1 PARA MIGRANTES (CODESOL)	2,698,000.00	674,500.00	674,500.00	674,500.00	674,500.00	0.00	2,698,000.00	100.00	100.00
JUNTAS DEL TUITO, LAS (LA PUCHITECA), QUIMIXTO, LIMON, EL, TEHUAMIXTLE (TEHUALMIXTLE), AGUA CALIENTE, PROVINCIA, SAN PABLO, SANTA ROSA DE LIMA, SANTA TERESA, TATEPOSCO (SAN JOSE DE TATEPOSCO), LLANITOS, LOS (TEPEJILOTE), MAMEYITO, CHANGAVILAN,	Aplicar concreto premezclado en pisos para el mejoramiento de vivienda en 52 municipios del estado (Segunda etapa, Mejora tu Casa 2008)	SECRETARIA DE DESARROLLO HUMANO	MEJORA TU CASA	25,887,700.00	0.00	25,887,700.00	0.00	0.00	0.00	25,887,700.00	0.00	100.00

Los proyectos que se encuentran con avance físico en 0% puede deberse a:

1.- Los recursos se comprometieron poco antes del presente reporte y se encuentran en proceso de inicio de obra.

2.- Se han realizado reprogramaciones de proyecto y/o localidad encontrándose en proceso de ajuste documental.

Región: Altos Norte **Municipio:** SAN JUAN DE LOS LAGOS

Localidades Beneficiadas	Nombre de la Obra	Dependencia Ejecutora	Programa de Gobierno	Inversión Anual						Inversión Ejercida Total	Avance	
				Total	Federal	Estatal	Municipal	Privado	Otro		Físico	Financiero
GRULLO, EL, HOSTOTIPAQUILLO, LIMON, EL, MAGDALENA, MEZQUITIC, ARANDAS, ARENAL, EL, SAN CRISTOBAL DE LA BARRANCA, SAN JUAN DE LOS LAGOS, SAN MARTIN HIDALGO, CHIQUILISTLAN, ACATLAN DE JUAREZ, AMECA, TEQUILA, TLAJOMULCO DE ZUÑIGA, COCULA,	Proporcionar Recursos Complementarios (Capital Semilla) para Fortalecer a Sociedades Cooperativas SIFRA en el Estado de Jalisco.	SECRETARÍA DE DESARROLLO RURAL	SISTEMA DE FINANCIAMIENTO RURAL ALTERNATIVO (SIFRA)	14,238,700.00	0.00	14,238,700.00	0.00	0.00	0.00	14,238,700.00	96.71	100.00
OJO DE AGUA	Construcción de aula en El Municipio de San Juan de Los Lagos en la Localidad Ojo de Agua, de Zonas Marginadas (FISE)	SECRETARÍA DE DESARROLLO RURAL	FONDO DE INFRAESTRUCTURA SOCIAL ESTATAL (FISE)	255,803.00	0.00	179,062.00	0.00	0.00	76,740.80	89,530.90	50.00	35.00
ATRAVESAÑO, EL	Ampliación de la Primaria Benito Juárez en El Atravesaño, San Juan de Los Lagos, con dos espacios educativos	COMITÉ ADMINISTRADOR DEL PROGRAMA ESTATAL DE CONTRUCCIÓN DE ESCUELAS	CONSTRUCCIÓN DE LA INFRAESTRUCTURA BÁSICA (CONIBA)	696,954.00	0.00	696,954.00	0.00	0.00	0.00	696,954.00	100.00	100.00
ARANDAS, OCOTLAN, SAN JUAN DE LOS LAGOS, TLAJOMULCO DE ZUÑIGA, TLAQUEPAQUE, ZAPOPAN, ATOTONILCO EL ALTO, SALTO, EL, SAYULA, ZAPOTLANEJO, LAGOS DE MORENO, OJUELOS DE JALISCO, SAN MIGUEL EL ALTO, UNION DE SAN ANTONIO, TAPALPA,	Equipamiento de espacios de la Infraestructura Educativa Básica 2008, de los niveles preescolar, primaria y secundaria en 22 municipios del Estado de Jalisco (Fondo de inversión Infraestructura Educativa Básica 2008)	COMITÉ ADMINISTRADOR DEL PROGRAMA ESTATAL DE CONTRUCCIÓN DE ESCUELAS (CAPECE)	CONSTRUCCIÓN DE LA INFRAESTRUCTURA BÁSICA (CONIBA)	9,506,080.00	0.00	9,506,080.00	0.00	0.00	0.00	9,506,080.00	72.00	100.00
CONCHA, LA	Ampliación de la Primaria Cuitlahuac en La Concha, San Juan de los Lagos, con tres espacios educativos.	COMITÉ ADMINISTRADOR DEL PROGRAMA ESTATAL DE CONTRUCCIÓN DE ESCUELAS	CONSTRUCCIÓN DE LA INFRAESTRUCTURA BÁSICA (CONIBA)	674,505.00	0.00	674,505.00	0.00	0.00	0.00	674,505.00	100.00	100.00
SAN JUAN DE LOS LAGOS	Equipamiento de 1 tienda de productos jaliscienses en San Juan de los Lagos. (PROJAL)	SECRETARÍA DE DESARROLLO RURAL	FONDO DE INFRAESTRUCTURA SOCIAL ESTATAL (FISE)	50,000.00	0.00	40,000.00	0.00	0.00	10,000.00	50,000.00	25.00	100.00
CANICHAL, TEMACAPULIN (TEMACA), MEXTICACAN, ACASICO, ZAPOTILLO, EL, YAHUALICA DE GONZALEZ GALLO,	Elaboración de estudios y proyectos del sistema el Zapotillo, Los Altos de Jalisco, Leon y Guanajuato	COMISIÓN ESTATAL DEL AGUA DE JALISCO (CEA)	INFRAESTRUCTURA HIDRÁULICA	20,500,000.00	0.00	20,500,000.00	0.00	0.00	0.00	20,500,000.00	60.00	100.00
CANICHAL, TEMACAPULIN (TEMACA), MEXTICACAN, ACASICO, ZAPOTILLO, EL, YAHUALICA DE GONZALEZ GALLO, CAÑADAS DE OBREGON, PALMAREJO, OJUELOS	Estudios y proyectos del sistema el Zapotillo, Los Altos de Jalisco, León y Guanajuato (Transferencia de recursos a la Comisión Estatal de Agua de Guanajuato)	COMISIÓN ESTATAL DEL AGUA DE JALISCO (CEA)	INFRAESTRUCTURA HIDRÁULICA	18,796,300.00	0.00	18,796,300.00	0.00	0.00	0.00	18,796,300.00	100.00	100.00
GRULLO, EL, GUACHINANGO, HOSTOTIPAQUILLO, LIMON, EL, MAGDALENA, MEZQUITIC, ARANDAS, ARENAL, EL, OCOTLAN, SAN CRISTOBAL DE LA BARRANCA, SAN JUAN DE LOS LAGOS, SAN MARTIN HIDALGO, CHIQUILISTLAN, ACATLAN DE JUAREZ, AMECA, TEQUILA, COCULA, IXTLAHUACAN DEL RIO	Equipamiento de 750 huertos familiares en 104 municipios del Estado de Jalisco	SECRETARÍA DE DESARROLLO RURAL	FONDO DE INFRAESTRUCTURA SOCIAL ESTATAL (FISE)	7,815,000.00	0.00	6,252,000.00	0.00	0.00	1,563,000.00	4,535,290.00	0.00	58.03
MEZQUITIC, SAN JUAN DE LOS LAGOS, SAN MARTIN DE BOLAÑOS, LAGOS DE MORENO, SANTA MARIA DE LOS ANGELES, UNION DE SAN ANTONIO, CHIMALTITAN, SAN DIEGO DE ALEJANDRIA, ENCARNACION DE DIAZ, BOLAÑOS, TEOCALTICHE, COLOTLAN, HUEJUQUILLA	Supervisión del programa regionalización en 16 Municipios. (pago del fallo ante el tribunal de lo administrativo, expediente núm. 64/2002)	SECRETARÍA DE DESARROLLO RURAL	MANTENIMIENTO Y CONSERVACIÓN CARRETERA RURAL	163,865.00	0.00	163,865.00	0.00	0.00	0.00	163,865.00	100.00	100.00

Los proyectos que se encuentran con avance físico en 0% puede deberse a:

1.- Los recursos se comprometieron poco antes del presente reporte y se encuentran en proceso de inicio de obra.

2.- Se han realizado reprogramaciones de proyecto y/o localidad encontrándose en proceso de ajuste documental.

Región: Altos Norte **Municipio:** SAN JUAN DE LOS LAGOS

Localidades Beneficiadas	Nombre de la Obra	Dependencia Ejecutora	Programa de Gobierno	Inversión Anual						Inversión Ejercida Total	Avance	
				Total	Federal	Estatal	Municipal	Privado	Otro		Físico	Financiero
SAN JUAN DE LOS LAGOS	Construcción de Pavimento Hidráulico en la calle Unión en el municipio de San Juan de los Lagos (3x1 Estatal)	SECRETARIA DE DESARROLLO HUMANO	3 X 1 PARA MIGRANTES (PROGRAMA ESTATAL DE INFRAESTRUCTURA SOCIAL	750,000.00	0.00	300,000.00	225,000.00	225,000.00	0.00	750,000.00	100.00	100.00
HOSTOTIPAQUILLO, MEZQUITIC, ARANDAS, OCOTLAN, SAN CRISTOBAL DE LA BARRANCA, SAN JUAN DE LOS LAGOS, AMECA, COCULA, IXTLAHUACAN DEL RIO, TONAYA, TOTOTLAN, ACATIC, ATENGUILLO, AUTLAN DE NAVARRO, AYOTLAN, TOMATLAN, ZAPOPAN, JAMAY,	Rehabilitación y conservación de 285 escuelas del nivel básico en el interior del Estado de Jalisco, dentro del programa Mejores Espacios Educativos.	COMITÉ ADMINISTRADOR DEL PROGRAMA ESTATAL DE CONTRUCCIÓN DE ESCUELAS (CAPECE)	PROGRAMA DE OFERTA COMPLEMENTARIA (peso a peso)	68,839,296.00	0.00	68,839,296.00	0.00	0.00	0.00	68,839,296.00	4.00	100.00
LLANO DE BARAJAS, LORETO DE ARRIBA, APARTADERO, EL, NACIMIENTO, EL, SAN JOSE DE LA CUEVA, ESPERANZA, LA, CERRO CHATO, SANTA ELENA, MAZATITLAN, SAN JOSE DE GORDOA, ROSA DE CASTILLA, EL REFUGIO, COCINAS, LAS (EL RANCHITO), SAN JOSE	Dotar con sistemas sanitarios para el equipamiento de viviendas marginadas en 13 municipios del estado (Tercera etapa, Mejora tu Casa 2008)	SECRETARIA DE DESARROLLO HUMANO	MEJORA TU CASA	3,794,310.00	0.00	3,794,310.00	0.00	0.00	0.00	1,897,160.00	0.00	50.00
SAN JUAN DE LOS LAGOS	Remodelacion de la Calle Inturbide desde el Blvd Ramon Martin Huerta hasta la Plaza Principal, Municipio de San Juan de	SECRETARÍA DE PLANEACIÓN	FONDO COMPLEMENTARIO PARA EL DESARROLLO REGIONAL (FONDEREG)	5,833,330.00	0.00	3,500,000.00	2,333,330.00	0.00	0.00	1,750,000.00	0.00	30.00
SAN JUAN DE LOS LAGOS	Pago por la realización de 13 acciones sociales en "El jardín del Hospital", en el municipio de San Juan de los Lagos	SECRETARIA DE DESARROLLO HUMANO	RESCATE DE ESPACIOS PÚBLICOS (CODESOL)	400,000.00	200,000.00	100,000.00	100,000.00	0.00	0.00	100,000.00	0.00	25.00
SAN JUAN DE LOS LAGOS	Rehabilitación de plaza "Jardín del Hospital" en la cabecera municipal de San Juan de los Lagos (Ampliación Rescate de	SECRETARIA DE DESARROLLO HUMANO	RESCATE DE ESPACIOS PÚBLICOS (CODESOL)	1,600,000.00	800,000.00	400,000.00	400,000.00	0.00	0.00	400,000.00	0.00	25.00

Los proyectos que se encuentran con avance físico en 0% puede deberse a:

1.- Los recursos se comprometieron poco antes del presente reporte y se encuentran en proceso de inicio de obra.

2.- Se han realizado reprogramaciones de proyecto y/o localidad encontrándose en proceso de ajuste documental.

Región: Altos Norte **Municipio:** TEOCALTICHE

Localidades Beneficiadas	Nombre de la Obra	Dependencia Ejecutora	Programa de Gobierno	Inversión Anual						Inversión Ejercida Total	Avance	
				Total	Federal	Estatal	Municipal	Privado	Otro		Físico	Financiero
IXTLAHUACAN DEL RIO, MEXTICACAN, CUQUIO, YAHUALICA DE GONZALEZ GALLO, ENCARNACION DE DIAZ, TEOCALTICHE, SAN IGNACIO CERRO GORDO, CAÑADAS DE OBREGON, VILLA HIDALGO	Conservación Rutinaria en Tramos Carreteros de la Residencia de Teocaltiche.	SECRETARÍA DE DESARROLLO URBANO	MANTENIMIENTO Y CONSERVACIÓN DE LA RED CARRETERA ESTATAL	20,979,800.00	0.00	21,020,900.00	0.00	0.00	0.00	46,327,800.00	100.00	99.53
MESA, LA (LA MESA DE TEPIC), COLONIAS, LAS, VIDA ALEGRE, CIENEGA GRANDE (RANCHO GRANDE), JUNTAS DEL TUITO, LAS (LA PUCHITECA), QUIMIXTO, LIMON, EL, TEHUAMIXTLE (TEHUALMIXTLE), ZICATAN, AGUA CALIENTE, PROVINCIA, FRANCISCO I. MADERO (EL NARANJAL),	Mantenimiento y rehabilitación preventivo o correctivo para el temporal de lluvias 2007 en cauces de agua con puentes y caminos.	SECRETARÍA DE DESARROLLO URBANO	MANTENIMIENTO Y CONSERVACIÓN DE CARRETERAS	28,418,100.00	0.00	28,419,800.00	0.00	0.00	0.00	61,041,400.00	100.00	86.40
TEOCALTICHE	Rehabilitación de Unidad de Producción Piscícola en el Municipio de Teocaltiche	SECRETARÍA DE DESARROLLO RURAL	INFRAESTRUCTURA PESQUERA Y ACUICOLA	55,862.10	0.00	57,619.20	0.00	0.00	0.00	473,226.00	100.00	99.63
CAQUIXTLE DE ARRIBA, CIENEGA DE MORA, CORAZON, EL, ESCONDIDA, LA, ESTACION SAN JUAN DE LOS LAGOS, LOMITA, LA (EL RANCHITO), SAN JOSE, TIERRA AJENA, TRINIDAD DE DIAZ, LA (LA TRINIDAD), SAN JOSE GUADALUPE (LAGARTIJAS), JARALILLO, EL, PANAL, EL,	Elaboración del análisis costo-beneficio y diseño del O.P.D., para la Asociación Intermunicipal de Gestión Integral de los Residuos en la Región Altos Norte	SECRETARÍA DE DESARROLLO URBANO	PROGRAMA JALISCO PARA LA GESTIÓN INTEGRAL DE RESIDUOS "MEJOR LIMPIALE"	290,000.00	0.00	290,000.00	0.00	0.00	0.00	290,000.00	100.00	100.00
TEOCALTICHE	Construcción de losa en el puente vehicular la Rosa - Juárez en el Municipio de Teocaltiche (FONDEREG 2007)	SECRETARÍA DE PLANEACIÓN	FONDO COMPLEMENTARIO PARA EL DESARROLLO REGIONAL (FONDEREG)	920,000.00	0.00	460,000.00	460,000.00	0.00	0.00	920,000.00	100.00	100.00
SAN JUAN DE LOS LAGOS, MEXTICACAN, CUQUIO, LAGOS DE MORENO, JALOSTOTITLAN, YAHUALICA DE GONZALEZ GALLO, ENCARNACION DE DIAZ, IXTLAHUACAN DE LOS MEMBRILLOS, TEOCALTICHE, VILLA HIDALGO	Conservación en 512.06 kms. de la Red Carretera Estatal en Tramos Carreteros Comprendidos en la Residencia de Teocaltiche.	SECRETARÍA DE DESARROLLO URBANO	MANTENIMIENTO Y CONSERVACIÓN DE LA RED CARRETERA ESTATAL	46,689,500.00	0.00	46,902,000.00	0.00	0.00	0.00	26,363,400.00	38.00	56.21
MESA, LA (LA MESA DE TEPIC), COLONIAS, LAS, VIDA ALEGRE, CIENEGA GRANDE (RANCHO GRANDE), JUNTAS DEL TUITO, LAS (LA PUCHITECA), QUIMIXTO, LIMON, EL, TEHUAMIXTLE (TEHUALMIXTLE), ZICATAN, AGUA CALIENTE, PROVINCIA, FRANCISCO I. MADERO (EL NARANJAL),	Renovación de mobiliario y equipo de escuelas de nivel básico en el estado de Jalisco (RENE)	COMITÉ ADMINISTRADOR DEL PROGRAMA ESTATAL DE CONTRUCCIÓN DE ESCUELAS (CAPECE)	RENOVEMOS NUESTRA ESCUELA-RENOVACIÓN DE MOBILIARIO Y EQUIPO (RENE)	50,000,000.00	0.00	50,000,000.00	0.00	0.00	0.00	50,000,000.00	50.00	100.00
SAN JUAN DE LOS LAGOS, MEXTICACAN, LAGOS DE MORENO, JALOSTOTITLAN, YAHUALICA DE GONZALEZ GALLO,	Conservación de Puentes comprendidos en la Residencia de Teocaltiche	SECRETARÍA DE DESARROLLO URBANO	MANTENIMIENTO Y CONSERVACIÓN DE LA RED CARRETERA ESTATAL	5,387,900.00	0.00	5,389,630.00	0.00	0.00	0.00	1,694,500.00	41.00	31.44
HOSTOTIPAQUILLO, LIMON, EL, SAN MARTIN HIDALGO, ETZATLAN, UNION DE TULA, TEOCUITATLAN DE CORONA, CASIMIRO CASTILLO, VALLE DE JUAREZ, TENAMAXTLAN, TEOCALTICHE, AYUTLA	Construcción de Bordos Abrevaderos en 11 municipios del Estado.	SECRETARÍA DE DESARROLLO RURAL	CONSTRUCCIÓN DE BORDOS ABREVADEROS	5,080,160.00	0.00	5,163,450.00	0.00	0.00	0.00	4,652,770.00	96.00	90.11
GRULLO, EL, MAGDALENA, MEZQUITIC, ARANDAS, OCOTLAN, SAN CRISTOBAL DE LA BARRANCA, SAN JUAN DE LOS LAGOS, CHIQUILISTLAN, ACATLAN DE JUAREZ, AMECA, TEQUILA, TLAJOMULCO DE ZUÑIGA, IXTLAHUACAN DEL RIO, MEXTICACAN, ANTONIO ESCOBEDO,	Mantenimiento, conservación y Rehabilitación de Caminos Rurales en 82 Municipios del Estado	SECRETARÍA DE DESARROLLO RURAL	MANTENIMIENTO Y CONSERVACIÓN CARRETERA RURAL	11,000,000.00	0.00	11,000,000.00	0.00	0.00	0.00	10,689,600.00	75.75	97.18

Los proyectos que se encuentran con avance físico en 0% puede deberse a:

1.- Los recursos se comprometieron poco antes del presente reporte y se encuentran en proceso de inicio de obra.

2.- Se han realizado reprogramaciones de proyecto y/o localidad encontrándose en proceso de ajuste documental.

Región: Altos Norte **Municipio:** TEOCALTICHE

Localidades Beneficiadas	Nombre de la Obra	Dependencia Ejecutora	Programa de Gobierno	Inversión Anual						Inversión Ejercida Total	Avance	
				Total	Federal	Estatal	Municipal	Privado	Otro		Físico	Financiero
SAN JUAN DE LOS LAGOS, MEXTICACAN, JALOSTOTITLAN, YAHUALICA DE GONZALEZ GALLO, ENCARNACION DE	Obras Complementarias para el mejoramiento de la Red Carretera en la Residencia de Sayula.	SECRETARÍA DE DESARROLLO URBANO	MANTENIMIENTO Y CONSERVACIÓN DE LA RED CARRETERA ESTATAL	15,561,400.00	0.00	15,573,700.00	0.00	0.00	0.00	12,160,100.00	77.00	78.08
SALITRE, EL	Construcción del J.N. de Nueva Creación en El Salitre, Teocaltiche con seis espacios educativos	COMITÉ ADMINISTRADOR DEL PROGRAMA ESTATAL DE CONTRUCCIÓN DE ESCUELAS	CONSTRUCCIÓN DE LA INFRAESTRUCTURA BÁSICA (CONIBA)	1,500,000.00	0.00	1,500,000.00	0.00	0.00	0.00	1,500,000.00	100.00	100.00
GUACHINANGO, LIMON, EL, MAGDALENA, MEZQUITIC, ARANDAS, ARENAL, EL, SAN CRISTOBAL DE LA BARRANCA, SAN JUAN DE LOS LAGOS, CHIQUILISTLAN, ACATLAN DE JUAREZ, AMECA, TEQUILA, TONAYA, DEGOLLADO, ETZATLAN, ACATIC, ATEMAJAC DE BRIZUELA, ATENGO,	Suministro de cemento para la construcción de obras de drenaje mediante el programa de Mano de Obra Campesina en 75 Municipios	SECRETARÍA DE DESARROLLO RURAL	APOYOS CON CEMENTO A MUNICIPIOS	8,000,000.00	0.00	4,000,000.00	0.00	0.00	4,000,000.00	3,997,750.00	87.00	49.97
TEOCALTICHE	Construcción de pavimento en calle Ciervo de la cabecera municipal de Teocaltiche (3 x 1 Estatal)	SECRETARIA DE DESARROLLO HUMANO	3 X 1 PARA MIGRANTES (PROGRAMA ESTATAL DE INFRAESTRUCTURA SOCIAL	1,095,530.00	0.00	438,212.00	328,659.00	328,659.00	0.00	438,212.00	0.00	40.00
TEOCALTICHE	Construcción de 2 redes de agua potable en la cabecera municipal de Teocaltiche (3x1 Estatal)	SECRETARIA DE DESARROLLO HUMANO	3 X 1 PARA MIGRANTES (PROGRAMA ESTATAL DE INFRAESTRUCTURA SOCIAL	225,400.00	0.00	90,160.00	67,620.00	67,620.00	0.00	90,160.00	50.00	40.00
TEOCALTICHE	Ampliación de Red de Drenaje en 2 calles de la cabecera municipal de Teocaltiche (3x1 Estatal)	SECRETARIA DE DESARROLLO HUMANO	3 X 1 PARA MIGRANTES (PROGRAMA ESTATAL DE INFRAESTRUCTURA SOCIAL	558,172.00	0.00	223,270.00	167,451.00	167,451.00	0.00	390,721.00	80.00	70.00
TEOCALTICHE	Restauración de vitrales en Templo de Nuestra Señora de los Dolores en cabecera municipal de Teocaltiche (3x1 Estatal)	SECRETARIA DE DESARROLLO HUMANO	3 X 1 PARA MIGRANTES (PROGRAMA ESTATAL DE INFRAESTRUCTURA SOCIAL	117,140.00	0.00	46,856.00	35,142.00	35,142.00	0.00	117,140.00	100.00	100.00
MECHOACANEJO	Ampliación de línea eléctrica en la localidad de Mechoacanejo en el municipio de Teocaltiche (3 x 1 Estatal)	SECRETARIA DE DESARROLLO HUMANO	3 X 1 PARA MIGRANTES (PROGRAMA ESTATAL DE INFRAESTRUCTURA SOCIAL	111,740.00	0.00	44,696.00	33,522.00	33,522.00	0.00	111,740.00	100.00	100.00
TEOCALTICHE	Construcción de línea eléctrica para central camionera en la cabecera municipal de Teocaltiche (3 x 1 Estatal)	SECRETARIA DE DESARROLLO HUMANO	3 X 1 PARA MIGRANTES (PROGRAMA ESTATAL DE INFRAESTRUCTURA SOCIAL	443,940.00	0.00	177,576.00	133,182.00	133,182.00	0.00	443,940.00	100.00	100.00
BARRANQUILLA DEL AGUA, ARANDAS, SANTIAGUITO (SANTIAGUITO DE VELAZQUEZ), AGUA HEDIONDA, YERBABUENA, CHIQUIHUITLAN, MEZQUITAN, ALCIHUATL, EL, TELPITITA, CERRO CHATO, ZAPOTILLO, EL, EJIDO EL RINCON, AMARILLAS, LAS, PRESA, LA,	Aplicar concreto premezclado en pisos para el mejoramiento de vivienda en 15 municipios del estado (Primera etapa, Mejora tu Casa 2008)	SECRETARIA DE DESARROLLO HUMANO	MEJORA TU CASA	6,781,860.00	0.00	6,781,860.00	0.00	0.00	0.00	5,113,400.00	0.00	75.40
JOSE DE JESUS AGUIRRE	Construcción de la Primaria Ignacio M. Altamirano en José de Jesús Aguirre, Teocaltiche, con dos espacios educativos.	COMITÉ ADMINISTRADOR DEL PROGRAMA ESTATAL DE CONTRUCCIÓN DE ESCUELAS	CONSTRUCCIÓN DE LA INFRAESTRUCTURA BÁSICA (CONIBA)	608,903.00	0.00	608,903.00	0.00	0.00	0.00	608,903.00	100.00	100.00

Los proyectos que se encuentran con avance físico en 0% puede deberse a:

1.- Los recursos se comprometieron poco antes del presente reporte y se encuentran en proceso de inicio de obra.

2.- Se han realizado reprogramaciones de proyecto y/o localidad encontrándose en proceso de ajuste documental.

Región: Altos Norte **Municipio:** TEOCALTICHE

Localidades Beneficiadas	Nombre de la Obra	Dependencia Ejecutora	Programa de Gobierno	Inversión Anual						Inversión Ejercida Total	Avance	
				Total	Federal	Estatal	Municipal	Privado	Otro		Físico	Financiero
TEOCALTICHE	Ampliación de la Secundaria Teocallintzin en Bajío de San José, Teocaltiche, con un espacio educativo.	COMITÉ ADMINISTRADOR DEL PROGRAMA ESTATAL DE CONTRUCCIÓN DE ESCUELAS	CONSTRUCCIÓN DE LA INFRAESTRUCTURA BÁSICA (CONIBA)	554,334.00	0.00	554,334.00	0.00	0.00	0.00	554,334.00	100.00	100.00
GRULLO, EL, LIMON, EL, MAGDALENA, QUEMADA, LA, ARANDAS, ARENAL, EL, SAN CRISTOBAL DE LA BARRANCA, SAN MARTIN HIDALGO, CUISILLOS, TEOCALTITAN, GONZALEZ, LOS, CHIQUILISTLAN, ACATLAN DE JUAREZ, CAMICHINES, LOS, INGENIOS, LOS,	Suministrar con Cemento a 110 Municipios del interior del Estado para ejecutar obras de Equipamiento Urbano Básico Municipal e Infraestructura Deportiva.	SECRETARÍA DE DESARROLLO URBANO	APOYOS CON CEMENTO A MUNICIPIOS	9,999,960.00	0.00	9,999,960.00	0.00	0.00	0.00	5,623,070.00	56.00	56.23
RANCHO NUEVO	Reconstrucción de 2400ml del camino Rancho Nuevo ? San Gaspar de los Reyes en la localidad Rancho Nuevo en	SECRETARIA DE DESARROLLO HUMANO	3 X1 PARA MIGRANTES (CODESOL)	2,999,920.00	749,980.00	749,980.00	749,980.00	749,980.00	0.00	2,999,920.00	98.00	100.00
TEOCALTICHE	Rehabilitación de Unidad de Producción Piscícola en el Municipio de Teocaltiche (2da etapa)	SECRETARÍA DE DESARROLLO RURAL	INFRAESTRUCTURA PESQUERA Y ACUICOLA	178,149.00	0.00	178,149.00	0.00	0.00	0.00	178,081.00	100.00	99.96
RANCHO NUEVO	Construcción de planta potabilizadora, linea de conducción, tanque, red, electrificación y equipamiento, en la localidad de Rancho Nuevo municipio, de Teocaltiche, Jalisco	COMISIÓN ESTATAL DEL AGUA DE JALISCO (CEA)	PROGRAMA PARA LA SOSTENIBILIDAD DE LOS SERVICIOS DE AGUA POTABLE, ALCANTARILLADO Y SANEAMIENTO EN ZONAS RURALES (PROSSAPYS)	2,189,330.00	1,094,660.00	656,798.00	437,866.00	0.00	0.00	908,430.00	59.00	41.49
TEOCALTICHE	Construcción de Auditorio con Estacionamiento en la Ciudad de Teocaltiche, Primera Etapa (FONDEREG	SECRETARÍA DE PLANEACIÓN	FONDO COMPLEMENTARIO PARA EL DESARROLLO REGIONAL (FONDEREG)	12,000,000.00	0.00	6,000,000.00	6,000,000.00	0.00	0.00	6,000,000.00	28.00	50.00
TEOCALTICHE	Pavimentación con concreto hidráulico en la Calle Donato Guerra de la cabecera municipal de Teocaltiche (3x1 Estatal)	SECRETARIA DE DESARROLLO HUMANO	3 X 1 PARA MIGRANTES (PROGRAMA ESTATAL DE INFRAESTRUCTURA SOCIAL	572,640.00	0.00	229,056.00	171,792.00	171,792.00	0.00	510,848.00	90.00	89.21
MAGDALENA, SAN JUAN DE LOS LAGOS, TEQUILA, TLAJOMULCO DE ZUÑIGA, TLAQUEPAQUE, ZAPOPAN, ATOTONILCO EL ALTO, SALTO, EL, SAYULA, ZAPOTLANEJO, LAGOS DE MORENO, TAPALPA, TONALA, VILLA CORONA, ENCARNACION DE DIAZ, PUERTO	Equipamiento de espacios educativos de los niveles básicos, preescolar, primaria y secundaria en 25 municipio del Estado de Jalisco, (Fondo de inversión RAMO 33)	COMITÉ ADMINISTRADOR DEL PROGRAMA ESTATAL DE CONTRUCCIÓN DE ESCUELAS (CAPECE)	CONSTRUCCIÓN DE LA INFRAESTRUCTURA BÁSICA (CONIBA)	6,712,280.00	0.00	6,712,280.00	0.00	0.00	0.00	6,712,280.00	42.00	100.00
QUIMIXTO, SAN PABLO, SANTA ROSA DE LIMA, GUACA, LA, LLANITOS, LOS (TEPEJILOTE), LAGUNILLAS DE MACOACA (LAGUNILLAS), CHANGAVILAN, LOMA, LA, ENCINOS, LOS, GRULLO, EL, GUACHINANGO, HOSTOTIPAQUILLO, CIENEGA GRANDE, SANTA INES, SOLEDAD,	Dotar con paquetes sanitarios para el equipamiento de viviendas marginadas en 102 Municipios del Estado (Mejora tu Casa 2008)	SECRETARIA DE DESARROLLO HUMANO	MEJORA TU CASA	70,002,400.00	0.00	70,002,400.00	0.00	0.00	0.00	70,002,400.00	0.00	100.00
CHIQUILISTLAN, SAN ANTONIO DE LOS MACEDO, SAN JOSE DEL CARMEN, ETZATLAN, ATEMAJAC DE BRIZUELA, CUEVAS, LAS, LLANO DE LOS TOROS, EL, SAN MARCOS, SAN MARTIN DE BOLAÑOS, MECHOACANEJO, ESTACION PEDRITO, VALLE DE JUAREZ, VILLA PURIFICACION,	Equipamiento de 16 Carpinterias en 16 municipios del Estado. (PROJAL)	SECRETARÍA DE DESARROLLO RURAL	PROYECTOS PRODUCTIVOS JALISCO (PROJAL)	881,119.00	0.00	660,833.00	0.00	0.00	220,286.00	881,119.00	25.00	100.00

Los proyectos que se encuentran con avance físico en 0% puede deberse a:

1.- Los recursos se comprometieron poco antes del presente reporte y se encuentran en proceso de inicio de obra.

2.- Se han realizado reprogramaciones de proyecto y/o localidad encontrándose en proceso de ajuste documental.

Región: Altos Norte **Municipio:** TEOCALTICHE

Localidades Beneficiadas	Nombre de la Obra	Dependencia Ejecutora	Programa de Gobierno	Inversión Anual						Inversión Ejercida Total	Avance	
				Total	Federal	Estatal	Municipal	Privado	Otro		Físico	Financiero
REFUGIO, EL (LAS HURRACAS)	Puente Teocaltiche (Construcción de puente vehicular ?Belén del Refugio?, primera etapa)?, en el municipio de	SECRETARÍA DE DESARROLLO RURAL	MANTENIMIENTO Y CONSERVACIÓN CARRETERA RURAL	2,320,000.00	0.00	2,320,000.00	0.00	0.00	0.00	2,320,000.00	0.00	100.00
JUNTAS DEL TUITO, LAS (LA PUCHITECA), QUIMIXTO, LIMON, EL, TEHUAMIXTLE (TEHUALMIXTLE), AGUA CALIENTE, PROVINCIA, SAN PABLO, SANTA ROSA DE LIMA, SANTA TERESA, TATEPOSCO (SAN JOSE DE TATEPOSCO), LLANITOS, LOS (TEPEJILOTE), MAMEYITO, CHANGAVILAN,	Aplicar concreto premezclado en pisos para el mejoramiento de vivienda en 52 municipios del estado (Segunda etapa, Mejora tu Casa 2008)	SECRETARIA DE DESARROLLO HUMANO	MEJORA TU CASA	25,887,700.00	0.00	25,887,700.00	0.00	0.00	0.00	25,887,700.00	0.00	100.00
GRULLO, EL, HOSTOTIPAQUILLO, LIMON, EL, MAGDALENA, MEZQUITIC, ARANDAS, ARENAL, EL, SAN CRISTOBAL DE LA BARRANCA, SAN JUAN DE LOS LAGOS, SAN MARTIN HIDALGO, CHIQUILISTLAN, ACATLAN DE JUAREZ, AMECA, TEQUILA, TLAJOMULCO DE ZUÑIGA, COCULA,	Proporcionar Recursos Complementarios (Capital Semilla) para Fortalecer a Sociedades Cooperativas SIFRA en el Estado de Jalisco.	SECRETARÍA DE DESARROLLO RURAL	SISTEMA DE FINANCIAMIENTO RURAL ALTERNATIVO (SIFRA)	14,238,700.00	0.00	14,238,700.00	0.00	0.00	0.00	14,238,700.00	96.71	100.00
HOSTOTIPAQUILLO, LIMON, EL, ZACOALCO DE TORRES, ZACOALCO DE TORRES, ACATIC, SALTO, EL, SAN JULIAN, TEOCUITATLAN DE CORONA, CUQUIO, JUANACATLAN, AMACUECA, BARCA, LA, SAN SEBASTIAN DEL OESTE, TOLIMAN, CUAUTITLAN, ENCARNACION DE DIAZ,	Modernización y equipamiento de rastros municipales en 21 municipios del Estado.	SECRETARÍA DE DESARROLLO RURAL	MODERNIZACIÓN Y EQUIPAMIENTO DE RASTROS	5,915,020.00	0.00	5,915,020.00	0.00	0.00	0.00	5,913,370.00	0.00	99.97
ARANDAS, OCOTLAN, SAN JUAN DE LOS LAGOS, TLAJOMULCO DE ZUÑIGA, TLAQUEPAQUE, ZAPOPAN, ATOTONILCO EL ALTO, SALTO, EL, SAYULA, ZAPOTLANEJO, LAGOS DE MORENO, OJUELOS DE JALISCO, SAN MIGUEL EL ALTO, UNION DE SAN ANTONIO, TAPALPA,	Equipamiento de espacios de la Infraestructura Educativa Básica 2008, de los niveles preescolar, primaria y secundaria en 22 municipios del Estado de Jalisco (Fondo de inversión Infraestructura Educativa Básica 2008)	COMITÉ ADMINISTRADOR DEL PROGRAMA ESTATAL DE CONTRUCCIÓN DE ESCUELAS (CAPECE)	CONSTRUCCIÓN DE LA INFRAESTRUCTURA BÁSICA (CONIBA)	9,506,080.00	0.00	9,506,080.00	0.00	0.00	0.00	9,506,080.00	72.00	100.00
GRULLO, EL, GUACHINANGO, HOSTOTIPAQUILLO, LIMON, EL, MAGDALENA, MEZQUITIC, ARANDAS, ARENAL, EL, OCOTLAN, SAN CRISTOBAL DE LA BARRANCA, SAN JUAN DE LOS LAGOS, SAN MARTIN HIDALGO, CHIQUILISTLAN, ACATLAN DE JUAREZ, AMECA, TEQUILA, COCULA, IXTLAHUACAN DEL RIO	Equipamiento de 750 huertos familiares en 104 municipios del Estado de Jalisco	SECRETARÍA DE DESARROLLO RURAL	FONDO DE INFRAESTRUCTURA SOCIAL ESTATAL (FISE)	7,815,000.00	0.00	6,252,000.00	0.00	0.00	1,563,000.00	4,535,290.00	0.00	58.03
MEZQUITIC, SAN JUAN DE LOS LAGOS, SAN MARTIN DE BOLAÑOS, LAGOS DE MORENO, SANTA MARIA DE LOS ANGELES, UNION DE SAN ANTONIO, CHIMALTITAN, SAN DIEGO DE ALEJANDRIA, ENCARNACION DE DIAZ, BOLAÑOS, TEOCALTICHE, COLOTLAN, HUEJUQUILLA	Supervisión del programa regionalización en 16 Municipios. (pago del fallo ante el tribunal de lo administrativo, expediente núm. 64/2002)	SECRETARÍA DE DESARROLLO RURAL	MANTENIMIENTO Y CONSERVACIÓN CARRETERA RURAL	163,865.00	0.00	163,865.00	0.00	0.00	0.00	163,865.00	100.00	100.00
JUNTAS DEL TUITO, LAS (LA PUCHITECA), QUIMIXTO, LIMON, EL, TEHUAMIXTLE (TEHUALMIXTLE), ZICATAN, AGUA CALIENTE, PROVINCIA, FRANCISCO I. MADERO (EL NARANJAL), BRECHA A BARRA DE NAVIDAD, PENSION DE AUTOBUSES GUZMANENSES, SAN PABLO,	Aplicar concreto dosificado en pisos para el mejoramiento de vivienda en 114 municipios del estado (Segunda etapa, Mejora tu Casa 2008)	SECRETARIA DE DESARROLLO HUMANO	MEJORA TU CASA	37,831,400.00	0.00	37,831,400.00	0.00	0.00	0.00	9,457,850.00	0.00	25.00

Los proyectos que se encuentran con avance físico en 0% puede deberse a:

1.- Los recursos se comprometieron poco antes del presente reporte y se encuentran en proceso de inicio de obra.

2.- Se han realizado reprogramaciones de proyecto y/o localidad encontrándose en proceso de ajuste documental.

Región: Altos Norte **Municipio:** TEOCALTICHE

Localidades Beneficiadas	Nombre de la Obra	Dependencia Ejecutora	Programa de Gobierno	Inversión Anual						Inversión Ejercida Total	Avance	
				Total	Federal	Estatal	Municipal	Privado	Otro		Físico	Financiero
MASCUA	Rehabilitación con carpeta asfáltica del camino rural de la localidad de Mascua en el municipio de Teocaltiche (Ampliación 3x1	SECRETARIA DE DESARROLLO HUMANO	3 X1 PARA MIGRANTES (CODESOL)	1,270,500.00	317,624.00	317,624.00	317,624.00	317,624.00	0.00	317,624.00	0.00	25.00
HOSTOTIPAQUILLO, MEZQUITIC, ARANDAS, OCOTLAN, SAN CRISTOBAL DE LA BARRANCA, SAN JUAN DE LOS LAGOS, AMECA, COCULA, IXTLAHUACAN DEL RIO, TONAYA, TOTOTLAN, ACATIC, ATENGUILLO, AUTLAN DE NAVARRO, AYOTLAN, TOMATLAN, ZAPOPAN, JAMAY,	Rehabilitación y conservación de 285 escuelas del nivel básico en el interior del Estado de Jalisco, dentro del programa Mejores Espacios Educativos.	COMITÉ ADMINISTRADOR DEL PROGRAMA ESTATAL DE CONTRUCCIÓN DE ESCUELAS (CAPECE)	PROGRAMA DE OFERTA COMPLEMENTARIA (peso a peso)	68,839,296.00	0.00	68,839,296.00	0.00	0.00	0.00	68,839,296.00	4.00	100.00
GARCIA, LOS, AGUA TINTA ARRIBA, POCITOS, LOS	Construcción de redes de distribución de agua potable y tomas domiciliarias, en la localidad de Los Pocitos, Los García y Agua Tinta, municipio de Teocaltiche, Jalisco.	COMISIÓN ESTATAL DEL AGUA DE JALISCO (CEA)	APAZU (Programa de Agua Potable, Alcantarillado y Saneamiento en Zonas Urbanas)	1,000,000.00	0.00	800,000.00	200,000.00	0.00	0.00	800,000.00	0.00	80.00

Los proyectos que se encuentran con avance físico en 0% puede deberse a:

1.- Los recursos se comprometieron poco antes del presente reporte y se encuentran en proceso de inicio de obra.

2.- Se han realizado reprogramaciones de proyecto y/o localidad encontrándose en proceso de ajuste documental.

Región: Altos Norte **Municipio:** UNION DE SAN ANTONIO

Localidades Beneficiadas	Nombre de la Obra	Dependencia Ejecutora	Programa de Gobierno	Inversión Anual						Inversión Ejercida Total	Avance	
				Total	Federal	Estatal	Municipal	Privado	Otro		Físico	Financiero
ARANDAS, SAN JUAN DE LOS LAGOS, TOTOTLAN, ACATIC, AYOTLAN, ATOTONILCO EL ALTO, SAN JULIAN, LAGOS DE MORENO, OJUELOS DE JALISCO, SAN MIGUEL EL ALTO, UNION DE SAN ANTONIO, JALOSTOTITLAN, SAN DIEGO DE ALEJANDRIA, TEPATITLAN DE	Conservación Rutinaria en tramos Carreteros de la Residencia de San Miguel.	SECRETARÍA DE DESARROLLO URBANO	MANTENIMIENTO Y CONSERVACIÓN DE LA RED CARRETERA ESTATAL	32,486,500.00	0.00	32,819,800.00	0.00	0.00	0.00	62,179,200.00	100.00	96.82
MESA, LA (LA MESA DE TEPIC), COLONIAS, LAS, VIDA ALEGRE, CIENEGA GRANDE (RANCHO GRANDE), JUNTAS DEL TUITO, LAS (LA PUCHITECA), QUIMIXTO, LIMON, EL, TEHUAMIXTLE (TEHUALMIXTLE), ZICATAN, AGUA CALIENTE, PROVINCIA, FRANCISCO I. MADERO (EL NARANJAL),	Mantenimiento y rehabilitación preventivo o correctivo para el temporal de lluvias 2007 en cauces de agua con puentes y caminos.	SECRETARÍA DE DESARROLLO URBANO	MANTENIMIENTO Y CONSERVACIÓN DE CARRETERAS	28,418,100.00	0.00	28,419,800.00	0.00	0.00	0.00	61,041,400.00	100.00	86.40
CORRALES, LOS (VILLA DE GUADALUPE), TIERRA BLANCA, ATOTONILCO, TENZOMPA, TEMASTIAN, VARILLAS, LAS, SAN JOSE DEL CALICHE (EL CALICHE), CHACHAHUATLAN, COFRADIA, LA, SABINO, EL, HUISICHI, CAMPESINO, EL, CAMPESINO, EL, CAÑITA, LA, SAN BASILIO	Contrucción y Ampliacion de redes Electricas en 8 Municipios de Zonas Marginadas (FISE)	SECRETARÍA DE DESARROLLO RURAL	FONDO DE INFRAESTRUCTURA SOCIAL ESTATAL (FISE)	1,750,140.00	0.00	1,750,140.00	0.00	0.00	0.00	3,500,280.00	100.00	100.00
UNION DE SAN ANTONIO	Construcción de empedrado ahogado en C. 1ro. de Mayo en la cabecera del municipio de Unión de San Antonio (Ampliación 3X1	SECRETARIA DE DESARROLLO HUMANO	3 X1 PARA MIGRANTES (CODESOL)	1,322,960.00	330,739.00	330,739.00	330,740.00	330,741.00	0.00	1,322,960.00	100.00	100.00
UNION DE SAN ANTONIO	Elaboración del proyecto ejecutivo de la Unidad Medica con atención hospitalaria Materno Infantil, en el municipio de Unión de San Antonio, Jal.	SECRETARÍA DE DESARROLLO URBANO	FORTALECIMIENTO DE LA INFRAESTRUCTURA PARA LA ATENCIÓN DE SALUD DE LA POBLACIÓN SIN SEGURIDAD SOCIAL	424,378.00	0.00	424,378.00	0.00	0.00	0.00	383,585.00	0.00	90.39
UNION DE SAN ANTONIO	Construcción de empedrado ahogado en cemento en Avenida Guadalupe en el municipio de Union de San Antonio	SECRETARIA DE DESARROLLO HUMANO	3 X1 PARA MIGRANTES (CODESOL)	850,774.00	212,693.00	212,693.00	212,694.00	212,694.00	0.00	212,693.00	0.00	25.00
TEQUILA, SAUCILLO DE PRIMAVERA, EL, ZAPOPAN, GUADALAJARA, JOCOTEPEC, LAGUNILLAS, EPAZOTE, EL, TAMAZULA DE	Construcción de obras demostrativas para conservación de suelos y manejo del agua en 8 municipios	SECRETARÍA DE DESARROLLO RURAL	PROTECCIÓN Y PRESERVACIÓN DEL MEDIO AMBIENTE	1,378,450.00	0.00	1,378,450.00	0.00	0.00	0.00	1,373,970.00	100.00	99.68
ARANDAS, SAN JUAN DE LOS LAGOS, ACATIC, AYOTLAN, ATOTONILCO EL ALTO, ZAPOTLANEJO, LAGOS DE MORENO, SAN MIGUEL EL ALTO, UNION DE SAN ANTONIO, JALOSTOTITLAN, SAN DIEGO DE ALEJANDRIA, TEPATITLAN DE MORELOS, JESUS MARIA, VALLE DE GUADALUPE	Conservación de 647.6 kms, en la Red Carretera Estatal comprendida en la Residencia de San Miguel.	SECRETARÍA DE DESARROLLO URBANO	MANTENIMIENTO Y CONSERVACIÓN DE LA RED CARRETERA ESTATAL	47,943,200.00	0.00	47,989,300.00	0.00	0.00	0.00	28,449,200.00	38.00	59.28
MEZQUITIC, AMECA, TLAJOMULCO DE ZUÑIGA, COCULA, AUTLAN DE NAVARRO, ZAPOTILTIC, ZAPOTLAN DEL REY, ATOTONILCO EL ALTO, SAN JULIAN, CIUDAD GUZMAN, ZAPOPAN, SAN MIGUEL EL ALTO, TEUCHITLAN, TONILA, UNION DE SAN ANTONIO, CHIMALTITAN,	Realizar 4599 Rehabilitaciones, ampliaciones con una recamara y Mejoramientos de vivienda en el interior del estado	SECRETARÍA DE DESARROLLO URBANO	ACCIONES DE VIVIENDA EN EL ESTADO DE JALISCO	69,493,000.00	24,255,500.00	24,775,400.00	14,623,400.00	5,838,650.00	0.00	24,775,400.00	0.00	35.65

Los proyectos que se encuentran con avance físico en 0% puede deberse a:

1.- Los recursos se comprometieron poco antes del presente reporte y se encuentran en proceso de inicio de obra.

2.- Se han realizado reprogramaciones de proyecto y/o localidad encontrándose en proceso de ajuste documental.

Región: Altos Norte **Municipio:** UNION DE SAN ANTONIO

Localidades Beneficiadas	Nombre de la Obra	Dependencia Ejecutora	Programa de Gobierno	Inversión Anual						Inversión Ejercida Total	Avance	
				Total	Federal	Estatal	Municipal	Privado	Otro		Físico	Financiero
MESA, LA (LA MESA DE TEPIC), COLONIAS, LAS, VIDA ALEGRE, CIENEGA GRANDE (RANCHO GRANDE), JUNTAS DEL TUITO, LAS (LA PUCHITECA), QUIMIXTO, LIMON, EL, TEHUAMIXTLE (TEHUALMIXTLE), ZICATAN, AGUA CALIENTE, PROVINCIA, FRANCISCO I. MADERO (EL NARANJAL),	Renovación de mobiliario y equipo de escuelas de nivel básico en el estado de Jalisco (RENE)	COMITÉ ADMINISTRADOR DEL PROGRAMA ESTATAL DE CONTRUCCIÓN DE ESCUELAS (CAPECE)	RENOVEMOS NUESTRA ESCUELA-RENOVACIÓN DE MOBILIARIO Y EQUIPO (RENE)	50,000,000.00	0.00	50,000,000.00	0.00	0.00	0.00	50,000,000.00	50.00	100.00
UNION DE SAN ANTONIO	Construcción del modulo de la feria en el municipio de Unión de San Antonio (FONDEREG 2008)	SECRETARÍA DE PLANEACIÓN	FONDO COMPLEMENTARIO PARA EL DESARROLLO REGIONAL (FONDEREG)	6,000,000.00	0.00	3,600,000.00	2,400,000.00	0.00	0.00	3,600,000.00	80.00	60.00
UNION DE SAN ANTONIO	Adecuación del ingreso en carretera estatal Unión-San Diego en el municipio de Unión de San Antonio (FONDEREG 2008)	SECRETARÍA DE PLANEACIÓN	FONDO COMPLEMENTARIO PARA EL DESARROLLO REGIONAL (FONDEREG)	600,000.00	0.00	360,000.00	240,000.00	0.00	0.00	360,000.00	90.00	60.00
ARANDAS, ACATIC, AYOTLAN, LAGOS DE MORENO, UNION DE SAN ANTONIO, TEPATITLAN DE MORELOS, JESUS MARIA,	Conservación de Puentes compendidos en la Residencia de San Miguel.	SECRETARÍA DE DESARROLLO URBANO	MANTENIMIENTO Y CONSERVACIÓN DE LA RED CARRETERA ESTATAL	2,933,110.00	0.00	2,933,730.00	0.00	0.00	0.00	2,488,560.00	93.00	84.83
UNION DE SAN ANTONIO	Construcción de empedrado en calle Hidalgo en el municipio de Unión de San Antonio (3x1 Estatal)	SECRETARIA DE DESARROLLO HUMANO	3 X 1 PARA MIGRANTES (PROGRAMA ESTATAL DE INFRAESTRUCTURA SOCIAL	498,000.00	0.00	199,200.00	149,400.00	149,400.00	0.00	498,000.00	100.00	100.00
GRULLO, EL, MAGDALENA, MEZQUITIC, ARANDAS, OCOTLAN, SAN CRISTOBAL DE LA BARRANCA, SAN JUAN DE LOS LAGOS, CHIQUILISTLAN, ACATLAN DE JUAREZ, AMECA, TEQUILA, TLAJOMULCO DE ZUÑIGA, IXTLAHUACAN DEL RIO, MEXTICACAN, ANTONIO ESCOBEDO,	Mantenimiento, conservación y Rehabilitación de Caminos Rurales en 82 Municipios del Estado	SECRETARÍA DE DESARROLLO RURAL	MANTENIMIENTO Y CONSERVACIÓN CARRETERA RURAL	11,000,000.00	0.00	11,000,000.00	0.00	0.00	0.00	10,689,600.00	75.75	97.18
UNION DE SAN ANTONIO	Electrificación en calle Emiliano Zapata en la cabecera de Unión de San Antonio (3x1 Estatal)	SECRETARIA DE DESARROLLO HUMANO	3 X 1 PARA MIGRANTES (PROGRAMA ESTATAL DE INFRAESTRUCTURA SOCIAL	296,942.00	0.00	118,778.00	89,082.00	89,082.00	0.00	296,942.00	100.00	100.00
ESTACION PEDRITO, UNION DE SAN ANTONIO	Introducción de red de drenaje sobre la carretera Unión ? Estación Pedrito del kilómetro 0+000 al 0+679 municipio de	SECRETARIA DE DESARROLLO HUMANO	3 X 1 PARA MIGRANTES (PROGRAMA ESTATAL DE INFRAESTRUCTURA SOCIAL	305,879.00	0.00	122,351.00	91,764.00	91,764.00	0.00	305,879.00	100.00	100.00
ESTACION PEDRITO	Construcción de empedrado en calle Hidalgo en la delegación Estación Pedrito, municipio de Unión de San Antonio (3x1	SECRETARIA DE DESARROLLO HUMANO	3 X 1 PARA MIGRANTES (PROGRAMA ESTATAL DE INFRAESTRUCTURA SOCIAL	1,044,050.00	0.00	417,622.00	313,215.00	313,215.00	0.00	1,044,050.00	100.00	100.00
UNION DE SAN ANTONIO	Sustitución de línea de agua potable en calle Lázaro Cárdenas del municipio de Unión de San Antonio (3x1 Estatal)	SECRETARIA DE DESARROLLO HUMANO	3 X 1 PARA MIGRANTES (PROGRAMA ESTATAL DE INFRAESTRUCTURA SOCIAL	516,238.00	0.00	206,496.00	154,871.00	154,871.00	0.00	516,238.00	100.00	100.00
MEZQUITIC, ARANDAS, SAN JUAN DE LOS LAGOS, ACATIC, AYOTLAN, LAGOS DE MORENO, UNION DE SAN ANTONIO, JALOSTOTITLAN, TEPATITLAN DE MORELOS, JESUS MARIA, VALLE DE GUADALUPE	Obras complementarias para el mejoramiento de La Red Carretera en la Residencia de San Miguel.	SECRETARÍA DE DESARROLLO URBANO	MANTENIMIENTO Y CONSERVACIÓN DE LA RED CARRETERA ESTATAL	8,532,890.00	0.00	8,555,600.00	0.00	0.00	0.00	4,469,060.00	75.00	52.24

Los proyectos que se encuentran con avance físico en 0% puede deberse a:

1.- Los recursos se comprometieron poco antes del presente reporte y se encuentran en proceso de inicio de obra.

2.- Se han realizado reprogramaciones de proyecto y/o localidad encontrándose en proceso de ajuste documental.

Región: Altos Norte **Municipio:** UNION DE SAN ANTONIO

Localidades Beneficiadas	Nombre de la Obra	Dependencia Ejecutora	Programa de Gobierno	Inversión Anual						Inversión Ejercida Total	Avance	
				Total	Federal	Estatal	Municipal	Privado	Otro		Físico	Financiero
GUACHINANGO, SAN JUAN DE LOS LAGOS, AMECA, ETZATLAN, ATENGUILLO, TOMATLAN, SAN MARCOS, TEOCUITATLAN DE CORONA, LAGOS DE MORENO, TALPA DE ALLENDE, UNION DE SAN ANTONIO, VILLA PURIFICACION, SAN SEBASTIAN DEL OESTE, AYUTLA, SAN GABRIEL, MIXTLAN	Elaboración de 169 Estudios y Proyectos para la Construcción de Bordos Abrevaderos en 16 Municipios	SECRETARÍA DE DESARROLLO RURAL	ESTUDIOS Y PROYECTOS EJECUTIVOS	836,550.00	0.00	836,550.00	0.00	0.00	0.00	836,550.00	100.00	100.00
GUACHINANGO, HOSTOTIPAQUILLO, MEZQUITIC, ARANDAS, SAN CRISTOBAL DE LA BARRANCA, CHIQUILISTLAN, AMECA, TEQUILA, TLAJOMULCO DE ZUÑIGA, COCULA, ETZATLAN, ATEMAJAC DE BRIZUELA, ATENGO, ATENGUILLO, AUTLAN DE NAVARRO, ZAPOPAN, ZAPOTILTIC,	Apoyos económicos a productores forestales para realizar activiades de protección y fomento de los recursos forestales en el Estado de Jalisco (PROARBOL)	SECRETARÍA DE DESARROLLO RURAL	FIDEICOMISO DE DESARROLLO FORESTAL (FIDEFOR)	9,000,000.00	0.00	9,000,000.00	0.00	0.00	0.00	9,000,000.00	100.00	100.00
UNION DE SAN ANTONIO	Construcción del Anillo Periférico en el Municipio de Unión de San Antonio, Jalisco.	SECRETARÍA DE DESARROLLO URBANO	INVERSIÓN REGIONAL Y DE APOYO MUNICIPAL	580,000.00	0.00	580,000.00	0.00	0.00	0.00	580,000.00	0.00	100.00
SAN ANTONIO DE LA GARZA	Ampliación de red de alcantarillado sanitario, descargas domiciliarias, colector y emisor, en la localidad de San Antonio de la Garza municipio de Unión de San Antonio, Jalisco	COMISIÓN ESTATAL DEL AGUA DE JALISCO (CEA)	PROGRAMA PARA LA SOSTENIBILIDAD DE LOS SERVICIOS DE AGUA POTABLE, ALCANTARILLADO Y SANEAMIENTO EN ZONAS RURALES (PROSSAPYS)	1,840,930.00	920,463.00	552,278.00	368,185.00	0.00	0.00	1,207,920.00	100.00	65.61
JUNTAS DEL TUITO, LAS (LA PUCHITECA), QUIMIXTO, LIMON, EL, AGUA CALIENTE, PROVINCIA, SAN PABLO, SANTA TERESA, TATEPOSCO (SAN JOSE DE TATEPOSCO), AGUA GORDA, LAJAS, LAS, LLANITOS, LOS (TEPEJILOTE), LAGUNILLAS DE MACOACA (LAGUNILLAS), CHANGAVILAN,	Dotar con sistemas de almacenamiento de agua para el equipamiento de viviendas de 80 municipios del estado (Tercera etapa, Mejora tu casa 2008)	SECRETARIA DE DESARROLLO HUMANO	MEJORA TU CASA	21,863,000.00	0.00	21,863,000.00	0.00	0.00	0.00	21,863,000.00	0.00	100.00
GRULLO, EL, LIMON, EL, MAGDALENA, QUEMADA, LA, ARANDAS, ARENAL, EL, SAN CRISTOBAL DE LA BARRANCA, SAN MARTIN HIDALGO, CUISILLOS, TEOCALTITAN, GONZALEZ, LOS, CHIQUILISTLAN, ACATLAN DE JUAREZ, CAMICHINES, LOS, INGENIOS, LOS,	Suministrar con Cemento a 110 Municipios del interior del Estado para ejecutar obras de Equipamiento Urbano Básico Municipal e Infraestructura Deportiva.	SECRETARÍA DE DESARROLLO URBANO	APOYOS CON CEMENTO A MUNICIPIOS	9,999,960.00	0.00	9,999,960.00	0.00	0.00	0.00	5,623,070.00	56.00	56.23
CAÑADA GRANDE, SAN JOSE DEL MONTE, SANTA ELENA, SAN JOSE DE LOS REYNOSO, TEQUILA, PRIMERA AGUA, LA, TOXIN, TOTOLCO (TOTOLCO DE ABAJO), RINCON DE SAN LORENZO, SAN PEDRO TOXIN, PAREDES, LAS, ATENGO, ZAPOTITLAN DE VADILLO, CERRITO, EL	Construcción,instalación y Ampliación de Electrificación en 22 Municipios de Zonas Marginadas FISE	SECRETARÍA DE DESARROLLO RURAL	FONDO DE INFRAESTRUCTURA SOCIAL ESTATAL (FISE)	11,843,800.00	0.00	8,532,080.00	1,877,500.00	0.00	1,434,210.00	2,888,970.00	50.00	24.39
LIMON, EL, SAN VICENTE, RINCONADA, LA, SAN JUANICO DE ABAJO, CHIQUILISTLAN, CACALOTE, EL, RANCHO NUEVO (EL MURCIELAGO), AMECA, ESTANCITA, LA, UNION DE GUADALUPE, TEQUILA, TEQUESQUITE, LABOR DE LA CONCEPCION, LA (LA LABOR), TIGRE, EL,	Construcción de Red de Drenaje y Alcantarillado en 25 municipios de Zonas Marginadas FISE	SECRETARÍA DE DESARROLLO RURAL	FONDO DE INFRAESTRUCTURA SOCIAL ESTATAL (FISE)	12,872,100.00	0.00	9,010,500.00	404,533.00	0.00	3,457,110.00	4,334,740.00	41.00	33.68
TOMATLAN, CASIMIRO CASTILLO, UNION DE SAN ANTONIO, CABO CORRIENTES, CABO CORRIENTES, CABO CORRIENTES,	Desazolve de cuerpos de agua con maquinaria del Estado en los Municipios de Ojuelos, Unión de San Antonio, Casimiro	SECRETARÍA DE DESARROLLO RURAL	DESAZOLVE DE CUERPOS DE AGUA	900,000.00	0.00	900,000.00	0.00	0.00	0.00	880,655.00	83.00	97.85

Los proyectos que se encuentran con avance físico en 0% puede deberse a:

1.- Los recursos se comprometieron poco antes del presente reporte y se encuentran en proceso de inicio de obra.

2.- Se han realizado reprogramaciones de proyecto y/o localidad encontrándose en proceso de ajuste documental.

Región: Altos Norte **Municipio:** UNION DE SAN ANTONIO

Localidades Beneficiadas	Nombre de la Obra	Dependencia Ejecutora	Programa de Gobierno	Inversión Anual						Inversión Ejercida Total	Avance	
				Total	Federal	Estatal	Municipal	Privado	Otro		Físico	Financiero
MEZQUITIC, TLAQUEPAQUE, SAN MARTIN DE BOLAÑOS, HUEJUCAR, OJUELOS DE JALISCO, SANTA MARIA DE LOS ANGELES, UNION DE SAN ANTONIO, CHIMALTITAN, GUADALAJARA, ENCARNACION DE DIAZ, BOLAÑOS, COLOTLAN, HUEJUQUILLA EL ALTO, VILLA GUERRERO	Proporcionar Apoyos Productores Agropecuarios para la Rehabilitación de sus Superficies de Cultivo y la Construcción de Infraestructura para la Conservación de Agua en 12 (DOCE) Municipios del Estado.	SECRETARÍA DE DESARROLLO RURAL	APOYOS A LA RENTABILIDAD AGROPECUARIA	55,547,700.00	22,872,600.00	9,802,540.00	0.00	0.00	0.00	32,675,100.00	100.00	100.00
SAN ANTONIO DE LA GARZA	Construcción de empedrado ahogado en Calle Jalisco de localidad San Antonio de la Garza en el municipio de Unión de San	SECRETARIA DE DESARROLLO HUMANO	3 X 1 PARA MIGRANTES (PROGRAMA ESTATAL DE INFRAESTRUCTURA SOCIAL	1,208,320.00	0.00	483,326.00	362,495.00	362,495.00	0.00	1,208,320.00	100.00	100.00
UNION DE SAN ANTONIO	Construcción de primera etapa de edificio para el DIF en el municipio de Unión de San Antonio	SECRETARIA DE DESARROLLO HUMANO	INFRAESTRUCTURA URBANA EN EL INTERIOR DEL ESTADO	1,160,000.00	0.00	1,160,000.00	0.00	0.00	0.00	1,160,000.00	0.00	100.00
UNION DE SAN ANTONIO	Construcción de empedrado ahogado en Calle Fco. M. Cabral de la cabecera municipal de Unión de San Antonio (3x1	SECRETARIA DE DESARROLLO HUMANO	3 X 1 PARA MIGRANTES (PROGRAMA ESTATAL DE INFRAESTRUCTURA SOCIAL	316,547.00	0.00	126,619.00	94,964.00	94,964.00	0.00	316,547.00	100.00	100.00
UNION DE SAN ANTONIO	Ampliación de la Tv. Secundaria de Nueva Creación en la localidad La Trinidad, municipio de Unión de San Antonio, con	COMITÉ ADMINISTRADOR DEL PROGRAMA ESTATAL DE CONTRUCCIÓN DE ESCUELAS	CONSTRUCCIÓN DE LA INFRAESTRUCTURA BÁSICA (CONIBA)	561,931.00	0.00	561,931.00	0.00	0.00	0.00	561,931.00	100.00	100.00
BOCAS, LAS (LA BOCA), SANTIAGO DE PINOS, QUIRENO (LA SIERRITA), SAN JOSE DEL CALICHE (EL CALICHE), MATATLAN	Rehabilitación y Equipamiento de 5 Ladrilleras en 5 municipios del Estado. (PROJAL)	SECRETARÍA DE DESARROLLO RURAL	PROYECTOS PRODUCTIVOS JALISCO (PROJAL)	304,644.00	0.00	228,482.00	0.00	0.00	76,162.20	304,644.00	25.00	100.00
QUIMIXTO, SAN PABLO, SANTA ROSA DE LIMA, GUACA, LA, LLANITOS, LOS (TEPEJILOTE), LAGUNILLAS DE MACOACA (LAGUNILLAS), CHANGAVILAN, LOMA, LA, ENCINOS, LOS, GRULLO, EL, GUACHINANGO, HOSTOTIPAQUILLO, CIENEGA GRANDE, SANTA INES, SOLEDAD,	Dotar con paquetes sanitarios para el equipamiento de viviendas marginadas en 102 Municipios del Estado (Mejora tu Casa 2008)	SECRETARIA DE DESARROLLO HUMANO	MEJORA TU CASA	70,002,400.00	0.00	70,002,400.00	0.00	0.00	0.00	70,002,400.00	0.00	100.00
LOMA DE LA CRUZ, SAN BARTOLO DE GONZALEZ (SAN BARTOLO), DEGOLLADO, LAJA, LA (LA LAJA DE ABAJO), TEPEC, SAN SIMON, TONILA, MIRADOR, EL, SAN MIGUEL DE LA PAZ, MAZAMITLA, ATOYAC, SAN JOSE DE GRACIA, JUANACATLAN GRANDE (JUANACATLAN), QUITUPAN	Construcción y Equipamiento de 17 Talleres de Lácteos en 16 municipios del Estado. (PROJAL)	SECRETARÍA DE DESARROLLO RURAL	PROYECTOS PRODUCTIVOS JALISCO (PROJAL)	923,697.00	0.00	692,769.00	0.00	0.00	230,928.00	918,993.00	25.00	99.49
CHIQUILISTLAN, SAN ANTONIO DE LOS MACEDO, SAN JOSE DEL CARMEN, ETZATLAN, ATEMAJAC DE BRIZUELA, CUEVAS, LAS, LLANO DE LOS TOROS, EL, SAN MARCOS, SAN MARTIN DE BOLAÑOS, MECHOACANEJO, ESTACION PEDRITO, VALLE DE JUAREZ, VILLA PURIFICACION,	Equipamiento de 16 Carpinterias en 16 municipios del Estado. (PROJAL)	SECRETARÍA DE DESARROLLO RURAL	PROYECTOS PRODUCTIVOS JALISCO (PROJAL)	881,119.00	0.00	660,833.00	0.00	0.00	220,286.00	881,119.00	25.00	100.00
JUNTAS DEL TUITO, LAS (LA PUCHITECA), QUIMIXTO, LIMON, EL, TEHUAMIXTLE (TEHUALMIXTLE), AGUA CALIENTE, PROVINCIA, SAN PABLO, SANTA ROSA DE LIMA, SANTA TERESA, TATEPOSCO (SAN JOSE DE TATEPOSCO), LLANITOS, LOS (TEPEJILOTE), MAMEYITO, CHANGAVILAN,	Aplicar concreto premezclado en pisos para el mejoramiento de vivienda en 52 municipios del estado (Segunda etapa, Mejora tu Casa 2008)	SECRETARIA DE DESARROLLO HUMANO	MEJORA TU CASA	25,887,700.00	0.00	25,887,700.00	0.00	0.00	0.00	25,887,700.00	0.00	100.00

Los proyectos que se encuentran con avance físico en 0% puede deberse a:

1.- Los recursos se comprometieron poco antes del presente reporte y se encuentran en proceso de inicio de obra.

2.- Se han realizado reprogramaciones de proyecto y/o localidad encontrándose en proceso de ajuste documental.

Región: Altos Norte **Municipio:** UNION DE SAN ANTONIO

Localidades Beneficiadas	Nombre de la Obra	Dependencia Ejecutora	Programa de Gobierno	Inversión Anual						Inversión Ejercida Total	Avance	
				Total	Federal	Estatal	Municipal	Privado	Otro		Físico	Financiero
GRULLO, EL, HOSTOTIPAQUILLO, LIMON, EL, MAGDALENA, MEZQUITIC, ARANDAS, ARENAL, EL, SAN CRISTOBAL DE LA BARRANCA, SAN JUAN DE LOS LAGOS, SAN MARTIN HIDALGO, CHIQUILISTLAN, ACATLAN DE JUAREZ, AMECA, TEQUILA, TLAJOMULCO DE ZUÑIGA, COCULA,	Proporcionar Recursos Complementarios (Capital Semilla) para Fortalecer a Sociedades Cooperativas SIFRA en el Estado de Jalisco.	SECRETARÍA DE DESARROLLO RURAL	SISTEMA DE FINANCIAMIENTO RURAL ALTERNATIVO (SIFRA)	14,238,700.00	0.00	14,238,700.00	0.00	0.00	0.00	14,238,700.00	96.71	100.00
UNION DE SAN ANTONIO	Construcción de empedrado ahogado en cemento en calle Carlos Esqueda en el municipio de Unión de San Antonio (3x1	SECRETARIA DE DESARROLLO HUMANO	3 X1 PARA MIGRANTES (CODESOL)	2,601,070.00	650,267.00	650,267.00	650,267.00	650,267.00	0.00	2,601,070.00	99.00	100.00
QUIMIXTO, LAGUNILLAS DE MACOACA (LAGUNILLAS), GRULLO, EL, GUACHINANGO, SOLEDAD, LA, CORRALES, LOS (VILLA DE GUADALUPE), MAGDALENA, QUEMADA, LA, BELLAVISTA, CARMEN, EL, SAN IGNACIO (OJO DE AGUA), ARANDAS, AGUA HEDIONDA, YERBABUENA,	Rehabilitación de la Infraestructura escolar del nivel básico en el Estado de Jalisco en acuerdo con los Municipios (escuela sana)	COMITÉ ADMINISTRADOR DEL PROGRAMA ESTATAL DE CONTRUCCIÓN DE ESCUELAS (CAPECE)	SANEANDO NUESTRO AMBIENTE (SANA) (MEJORAMIENTO DE LA INFRAESTRUCTURA ESCOLAR)	20,895,400.00	0.00	20,895,400.00	0.00	0.00	0.00	20,895,400.00	70.00	100.00
ARANDAS, OCOTLAN, SAN JUAN DE LOS LAGOS, TLAJOMULCO DE ZUÑIGA, TLAQUEPAQUE, ZAPOPAN, ATOTONILCO EL ALTO, SALTO, EL, SAYULA, ZAPOTLANEJO, LAGOS DE MORENO, OJUELOS DE JALISCO, SAN MIGUEL EL ALTO, UNION DE SAN ANTONIO, TAPALPA,	Equipamiento de espacios de la Infraestructura Educativa Básica 2008, de los niveles preescolar, primaria y secundaria en 22 municipios del Estado de Jalisco (Fondo de inversión Infraestructura Educativa Básica 2008)	COMITÉ ADMINISTRADOR DEL PROGRAMA ESTATAL DE CONTRUCCIÓN DE ESCUELAS (CAPECE)	CONSTRUCCIÓN DE LA INFRAESTRUCTURA BÁSICA (CONIBA)	9,506,080.00	0.00	9,506,080.00	0.00	0.00	0.00	9,506,080.00	72.00	100.00
SAN BARTOLO DE GONZALEZ (SAN BARTOLO)	Perforación y Equipamiento de Pozo de Agua Potable en El Municipio de Unión de San Antonio en la Localidad de San Bartolo	SECRETARÍA DE DESARROLLO RURAL	FONDO DE INFRAESTRUCTURA SOCIAL ESTATAL (FISE)	652,762.00	0.00	456,934.00	195,829.00	0.00	0.00	163,191.00	50.00	25.00
CANICHAL, TEMACAPULIN (TEMACA), MEXTICACAN, ACASICO, ZAPOTILLO, EL, YAHUALICA DE GONZALEZ GALLO,	Elaboración de estudios y proyectos del sistema el Zapotillo, Los Altos de Jalisco, Leon y Guanajuato	COMISIÓN ESTATAL DEL AGUA DE JALISCO (CEA)	INFRAESTRUCTURA HIDRÁULICA	20,500,000.00	0.00	20,500,000.00	0.00	0.00	0.00	20,500,000.00	60.00	100.00
CANICHAL, TEMACAPULIN (TEMACA), MEXTICACAN, ACASICO, ZAPOTILLO, EL, YAHUALICA DE GONZALEZ GALLO, CAÑADAS DE OBREGON, PALMAREJO, OJUELOS	Estudios y proyectos del sistema el Zapotillo, Los Altos de Jalisco, León y Guanajuato (Transferencia de recursos a la Comisión Estatal de Agua de Guanajuato)	COMISIÓN ESTATAL DEL AGUA DE JALISCO (CEA)	INFRAESTRUCTURA HIDRÁULICA	18,796,300.00	0.00	18,796,300.00	0.00	0.00	0.00	18,796,300.00	100.00	100.00
GRULLO, EL, GUACHINANGO, HOSTOTIPAQUILLO, LIMON, EL, MAGDALENA, MEZQUITIC, ARANDAS, ARENAL, EL, OCOTLAN, SAN CRISTOBAL DE LA BARRANCA, SAN JUAN DE LOS LAGOS, SAN MARTIN HIDALGO, CHIQUILISTLAN, ACATLAN DE JUAREZ, AMECA, TEQUILA, COCULA, IXTLAHUACAN DEL RIO	Equipamiento de 750 huertos familiares en 104 municipios del Estado de Jalisco	SECRETARÍA DE DESARROLLO RURAL	FONDO DE INFRAESTRUCTURA SOCIAL ESTATAL (FISE)	7,815,000.00	0.00	6,252,000.00	0.00	0.00	1,563,000.00	4,535,290.00	0.00	58.03
TLACUITAPAN	Empedrado ahogado en la calle estudiantes de la delegación de Tlacuitapa en el municipio de Unión de San Antonio	SECRETARIA DE DESARROLLO HUMANO	3 X 1 PARA MIGRANTES (PROGRAMA ESTATAL DE INFRAESTRUCTURA SOCIAL	430,376.00	0.00	172,150.00	129,113.00	129,113.00	0.00	172,150.00	0.00	40.00
TLACUITAPAN	Pavimentación a base de doble riego en camino de ingreso en la localidad de Tlacuitapan del Municipio de Unión de San	SECRETARIA DE DESARROLLO HUMANO	3 X 1 PARA MIGRANTES (PROGRAMA ESTATAL DE INFRAESTRUCTURA SOCIAL	569,624.00	0.00	227,850.00	170,887.00	170,887.00	0.00	227,850.00	0.00	40.00

Los proyectos que se encuentran con avance físico en 0% puede deberse a:

1.- Los recursos se comprometieron poco antes del presente reporte y se encuentran en proceso de inicio de obra.

2.- Se han realizado reprogramaciones de proyecto y/o localidad encontrándose en proceso de ajuste documental.

Región: Altos Norte **Municipio:** UNION DE SAN ANTONIO

Localidades Beneficiadas	Nombre de la Obra	Dependencia Ejecutora	Programa de Gobierno	Inversión Anual						Inversión Ejercida Total	Avance	
				Total	Federal	Estatal	Municipal	Privado	Otro		Físico	Financiero
MEZQUITIC, SAN JUAN DE LOS LAGOS, SAN MARTIN DE BOLAÑOS, LAGOS DE MORENO, SANTA MARIA DE LOS ANGELES, UNION DE SAN ANTONIO, CHIMALTITAN, SAN DIEGO DE ALEJANDRIA, ENCARNACION DE DIAZ, BOLAÑOS, TEOCALTICHE, COLOTLAN, HUEJUQUILLA	Supervisión del programa regionalización en 16 Municipios. (pago del fallo ante el tribunal de lo administrativo, expediente núm. 64/2002)	SECRETARÍA DE DESARROLLO RURAL	MANTENIMIENTO Y CONSERVACIÓN CARRETERA RURAL	163,865.00	0.00	163,865.00	0.00	0.00	0.00	163,865.00	100.00	100.00
JUNTAS DEL TUITO, LAS (LA PUCHITECA), QUIMIXTO, LIMON, EL, TEHUAMIXTLE (TEHUALMIXTLE), ZICATAN, AGUA CALIENTE, PROVINCIA, FRANCISCO I. MADERO (EL NARANJAL), BRECHA A BARRA DE NAVIDAD, PENSION DE AUTOBUSES GUZMANENSES, SAN PABLO,	Aplicar concreto dosificado en pisos para el mejoramiento de vivienda en 114 municipios del estado (Segunda etapa, Mejora tu Casa 2008)	SECRETARIA DE DESARROLLO HUMANO	MEJORA TU CASA	37,831,400.00	0.00	37,831,400.00	0.00	0.00	0.00	9,457,850.00	0.00	25.00
UNION DE SAN ANTONIO	Construcción de empedrado ahogado en cemento en la calle Morelos de la Cabecera Municipal en el Municipio de Unión de San	SECRETARIA DE DESARROLLO HUMANO	3 X1 PARA MIGRANTES (CODESOL)	1,292,040.00	323,010.00	323,010.00	323,011.00	323,012.00	0.00	1,292,040.00	10.00	100.00
HOSTOTIPAQUILLO, MEZQUITIC, ARANDAS, OCOTLAN, SAN CRISTOBAL DE LA BARRANCA, SAN JUAN DE LOS LAGOS, AMECA, COCULA, IXTLAHUACAN DEL RIO, TONAYA, TOTOTLAN, ACATIC, ATENGUILLO, AUTLAN DE NAVARRO, AYOTLAN, TOMATLAN, ZAPOPAN, JAMAY,	Rehabilitación y conservación de 285 escuelas del nivel básico en el interior del Estado de Jalisco, dentro del programa Mejores Espacios Educativos.	COMITÉ ADMINISTRADOR DEL PROGRAMA ESTATAL DE CONTRUCCIÓN DE ESCUELAS (CAPECE)	PROGRAMA DE OFERTA COMPLEMENTARIA (peso a peso)	68,839,296.00	0.00	68,839,296.00	0.00	0.00	0.00	68,839,296.00	4.00	100.00
UNION DE SAN ANTONIO	Remodelación de la Capilla del Espíritu Santo en cabecera municipal de Unión de San Antonio (3x1 Estatal)	SECRETARIA DE DESARROLLO HUMANO	3 X 1 PARA MIGRANTES (PROGRAMA ESTATAL DE INFRAESTRUCTURA SOCIAL	450,000.00	0.00	180,000.00	135,000.00	135,000.00	0.00	180,000.00	10.00	40.00
LLANO DE BARAJAS, LORETO DE ARRIBA, APARTADERO, EL, NACIMIENTO, EL, SAN JOSE DE LA CUEVA, ESPERANZA, LA, CERRO CHATO, SANTA ELENA, MAZATITLAN, SAN JOSE DE GORDOA, ROSA DE CASTILLA, EL REFUGIO, COCINAS, LAS (EL RANCHITO), SAN JOSE	Dotar con sistemas sanitarios para el equipamiento de viviendas marginadas en 13 municipios del estado (Tercera etapa, Mejora tu Casa 2008)	SECRETARIA DE DESARROLLO HUMANO	MEJORA TU CASA	3,794,310.00	0.00	3,794,310.00	0.00	0.00	0.00	1,897,160.00	0.00	50.00
CUARTOS, LOS (LOS CUARTOS DE PRIMAVERA)	Compra de vaquillas al parto y materia prima para desarrollo productivo en la localidad de Los Cuarto municipio de Unión	SECRETARIA DE DESARROLLO HUMANO	OPCIONES PRODUCTIVAS (CODESOL)	59,200.00	35,520.00	10,064.00	0.00	13,616.00	0.00	59,200.00	100.00	100.00
PRIMAVERA	Equipamiento de carpintería en 40 m2 en la localidad Primavera en el municipio de Unión de San Antonio (Opciones	SECRETARIA DE DESARROLLO HUMANO	OPCIONES PRODUCTIVAS (CODESOL)	164,350.00	98,610.00	27,940.00	0.00	37,800.00	0.00	164,350.00	100.00	100.00
UNION DE SAN ANTONIO	Construcción de colector de aguas residuales, en la cabecera municipal de Unión de San Antonio, Jalisco.	COMISIÓN ESTATAL DEL AGUA DE JALISCO (CEA)	APAZU (Programa de Agua Potable, Alcantarillado y Saneamiento en Zonas Urbanas)	975,383.00	487,691.00	292,615.00	195,077.00	0.00	0.00	292,615.00	0.00	30.00
ZACOALCO DE TORRES, DEGOLLADO, ZAPOTLAN DEL REY, SAN MIGUEL EL ALTO, UNION DE SAN ANTONIO, JALOSTOTITLAN, SAN IGNACIO CERRO GORDO, PEGUEROS, CONCEPCION DE BUENOS AIRES	Elaboración de aforos de descargas de aguas residuales en diversos municipios del Estado.	COMISIÓN ESTATAL DEL AGUA DE JALISCO (CEA)	PROGRAMA PARA LA SOSTENIBILIDAD DE LOS SERVICIOS DE AGUA POTABLE, ALCANTARILLADO Y SANEAMIENTO EN ZONAS RURALES (PROSSAPYS)	99,701.60	0.00	99,701.60	0.00	0.00	0.00	99,701.60	0.00	100.00

Los proyectos que se encuentran con avance físico en 0% puede deberse a:

1.- Los recursos se comprometieron poco antes del presente reporte y se encuentran en proceso de inicio de obra.

2.- Se han realizado reprogramaciones de proyecto y/o localidad encontrándose en proceso de ajuste documental.

Región: Altos Norte **Municipio:** VILLA HIDALGO

Localidades Beneficiadas	Nombre de la Obra	Dependencia Ejecutora	Programa de Gobierno	Inversión Anual						Inversión Ejercida Total	Avance	
				Total	Federal	Estatal	Municipal	Privado	Otro		Físico	Financiero
IXTLAHUACAN DEL RIO, MEXTICACAN, CUQUIO, YAHUALICA DE GONZALEZ GALLO, ENCARNACION DE DIAZ, TEOCALTICHE, SAN IGNACIO CERRO GORDO, CAÑADAS DE OBREGON, VILLA HIDALGO	Conservación Rutinaria en Tramos Carreteros de la Residencia de Teocaltiche.	SECRETARÍA DE DESARROLLO URBANO	MANTENIMIENTO Y CONSERVACIÓN DE LA RED CARRETERA ESTATAL	20,979,800.00	0.00	21,020,900.00	0.00	0.00	0.00	46,327,800.00	100.00	99.53
MESA, LA (LA MESA DE TEPIC), COLONIAS, LAS, VIDA ALEGRE, CIENEGA GRANDE (RANCHO GRANDE), JUNTAS DEL TUITO, LAS (LA PUCHITECA), QUIMIXTO, LIMON, EL, TEHUAMIXTLE (TEHUALMIXTLE), ZICATAN, AGUA CALIENTE, PROVINCIA, FRANCISCO I. MADERO (EL NARANJAL),	Mantenimiento y rehabilitación preventivo o correctivo para el temporal de lluvias 2007 en cauces de agua con puentes y caminos.	SECRETARÍA DE DESARROLLO URBANO	MANTENIMIENTO Y CONSERVACIÓN DE CARRETERAS	28,418,100.00	0.00	28,419,800.00	0.00	0.00	0.00	61,041,400.00	100.00	86.40
CAQUIXTLE DE ARRIBA, CIENEGA DE MORA, CORAZON, EL, ESCONDIDA, LA, ESTACION SAN JUAN DE LOS LAGOS, LOMITA, LA (EL RANCHITO), SAN JOSE, TIERRA AJENA, TRINIDAD DE DIAZ, LA (LA TRINIDAD), SAN JOSE GUADALUPE (LAGARTIJAS), JARALILLO, EL, PANAL, EL,	Elaboración del análisis costo-beneficio y diseño del O.P.D., para la Asociación Intermunicipal de Gestión Integral de los Residuos en la Región Altos Norte	SECRETARÍA DE DESARROLLO URBANO	PROGRAMA JALISCO PARA LA GESTIÓN INTEGRAL DE RESIDUOS "MEJOR LIMPIALE"	290,000.00	0.00	290,000.00	0.00	0.00	0.00	290,000.00	100.00	100.00
SAN JUAN DE LOS LAGOS, MEXTICACAN, CUQUIO, LAGOS DE MORENO, JALOSTOTITLAN, YAHUALICA DE GONZALEZ GALLO, ENCARNACION DE DIAZ, IXTLAHUACAN DE LOS MEMBRILLOS, TEOCALTICHE, VILLA HIDALGO	Conservación en 512.06 kms. de la Red Carretera Estatal en Tramos Carreteros Comprendidos en la Residencia de Teocaltiche.	SECRETARÍA DE DESARROLLO URBANO	MANTENIMIENTO Y CONSERVACIÓN DE LA RED CARRETERA ESTATAL	46,689,500.00	0.00	46,902,000.00	0.00	0.00	0.00	26,363,400.00	38.00	56.21
MEZQUITIC, AMECA, TLAJOMULCO DE ZUÑIGA, COCULA, AUTLAN DE NAVARRO, ZAPOTILTIC, ZAPOTLAN DEL REY, ATOTONILCO EL ALTO, SAN JULIAN, CIUDAD GUZMAN, ZAPOPAN, SAN MIGUEL EL ALTO, TEUCHITLAN, TONILA, UNION DE SAN ANTONIO, CHIMALTITAN,	Realizar 4599 Rehabilitaciones, ampliaciones con una recamara y Mejoramientos de vivienda en el interior del estado	SECRETARÍA DE DESARROLLO URBANO	ACCIONES DE VIVIENDA EN EL ESTADO DE JALISCO	69,493,000.00	24,255,500.00	24,775,400.00	14,623,400.00	5,838,650.00	0.00	24,775,400.00	0.00	35.65
MESA, LA (LA MESA DE TEPIC), COLONIAS, LAS, VIDA ALEGRE, CIENEGA GRANDE (RANCHO GRANDE), JUNTAS DEL TUITO, LAS (LA PUCHITECA), QUIMIXTO, LIMON, EL, TEHUAMIXTLE (TEHUALMIXTLE), ZICATAN, AGUA CALIENTE, PROVINCIA, FRANCISCO I. MADERO (EL NARANJAL),	Renovación de mobiliario y equipo de escuelas de nivel básico en el estado de Jalisco (RENE)	COMITÉ ADMINISTRADOR DEL PROGRAMA ESTATAL DE CONTRUCCIÓN DE ESCUELAS (CAPECE)	RENOVEMOS NUESTRA ESCUELA-RENOVACIÓN DE MOBILIARIO Y EQUIPO (RENE)	50,000,000.00	0.00	50,000,000.00	0.00	0.00	0.00	50,000,000.00	50.00	100.00
GRULLO, EL, MAGDALENA, MEZQUITIC, ARANDAS, OCOTLAN, SAN CRISTOBAL DE LA BARRANCA, SAN JUAN DE LOS LAGOS, CHIQUILISTLAN, ACATLAN DE JUAREZ, AMECA, TEQUILA, TLAJOMULCO DE ZUÑIGA, IXTLAHUACAN DEL RIO, MEXTICACAN, ANTONIO ESCOBEDO,	Mantenimiento, conservación y Rehabilitación de Caminos Rurales en 82 Municipios del Estado	SECRETARÍA DE DESARROLLO RURAL	MANTENIMIENTO Y CONSERVACIÓN CARRETERA RURAL	11,000,000.00	0.00	11,000,000.00	0.00	0.00	0.00	10,689,600.00	75.75	97.18
SAN JUAN DE LOS LAGOS, YAHUALICA DE GONZALEZ GALLO, ENCARNACION DE DIAZ	Obras complementarias para el mejoramiento de La Red Carretera en la Residencia de Teocaltiche.	SECRETARÍA DE DESARROLLO URBANO	MANTENIMIENTO Y CONSERVACIÓN DE LA RED CARRETERA ESTATAL	1,852,850.00	0.00	1,854,950.00	0.00	0.00	0.00	1,572,330.00	95.00	84.76
VILLA HIDALGO	Pavimentación en tres calles de la cabecera del municipio de Villa Hidalgo (3x1 Estatal)	SECRETARIA DE DESARROLLO HUMANO	3 X 1 PARA MIGRANTES (PROGRAMA ESTATAL DE INFRAESTRUCTURA SOCIAL	1,153,810.00	0.00	461,526.00	346,142.00	346,142.00	0.00	1,153,810.00	100.00	100.00

Los proyectos que se encuentran con avance físico en 0% puede deberse a:

1.- Los recursos se comprometieron poco antes del presente reporte y se encuentran en proceso de inicio de obra.

2.- Se han realizado reprogramaciones de proyecto y/o localidad encontrándose en proceso de ajuste documental.

Región: Altos Norte **Municipio:** VILLA HIDALGO

Localidades Beneficiadas	Nombre de la Obra	Dependencia Ejecutora	Programa de Gobierno	Inversión Anual						Inversión Ejercida Total	Avance	
				Total	Federal	Estatal	Municipal	Privado	Otro		Físico	Financiero
VILLA HIDALGO	Ampliación del ingreso sur segunda etapa de la carretera municipal que conecta con la carretera Aguascalientes - Teocaltiche del km 0+360 al km 0+700, del Municipio de Villa Hidalgo (FONDEREG 2008).	SECRETARÍA DE PLANEACIÓN	FONDO COMPLEMENTARIO PARA EL DESARROLLO REGIONAL (FONDEREG)	6,000,000.00	0.00	3,000,000.00	3,000,000.00	0.00	0.00	5,700,000.00	99.00	95.00
VILLA HIDALGO	Construcción de Planta de Tratamiento de Aguas Residuales y Emisor en la cabecera municipal de Villa Hidalgo, Jalisco.	COMISIÓN ESTATAL DEL AGUA DE JALISCO (CEA)	APAZU (Programa de Agua Potable, Alcantarillado y Saneamiento en Zonas Urbanas)	34,746,400.00	17,373,200.00	10,423,900.00	6,949,280.00	0.00	0.00	18,146,400.00	44.00	52.23
VILLA HIDALGO	Ampliación de la Primaria Valentín Gómez Farias en Villa Hidalgo, Villa Hidalgo, con un espacio educativo	COMITÉ ADMINISTRADOR DEL PROGRAMA ESTATAL DE CONTRUCCIÓN DE ESCUELAS	CONSTRUCCIÓN DE LA INFRAESTRUCTURA BÁSICA (CONIBA)	284,862.00	0.00	284,862.00	0.00	0.00	0.00	284,862.00	100.00	100.00
GUACHINANGO, HOSTOTIPAQUILLO, MEZQUITIC, ARANDAS, SAN CRISTOBAL DE LA BARRANCA, CHIQUILISTLAN, AMECA, TEQUILA, TLAJOMULCO DE ZUÑIGA, COCULA, ETZATLAN, ATEMAJAC DE BRIZUELA, ATENGO, ATENGUILLO, AUTLAN DE NAVARRO, ZAPOPAN, ZAPOTILTIC,	Apoyos económicos a productores forestales para realizar activiades de protección y fomento de los recursos forestales en el Estado de Jalisco (PROARBOL)	SECRETARÍA DE DESARROLLO RURAL	FIDEICOMISO DE DESARROLLO FORESTAL (FIDEFOR)	9,000,000.00	0.00	9,000,000.00	0.00	0.00	0.00	9,000,000.00	100.00	100.00
VILLA HIDALGO	Construcción del Boulevard Industria Sur (segunda etapa) en el municipio de Villa Hidalgo, Jalisco.	SECRETARÍA DE DESARROLLO URBANO	CONSTRUCCIÓN DE LA INFRAESTRUCTURA BÁSICA (CONIBA)	1,160,000.00	0.00	1,160,000.00	0.00	0.00	0.00	1,160,000.00	80.00	100.00
VILLA HIDALGO	Construccion de Hospital Regional en el Municipio de Villa Hidalgo	SECRETARÍA DE DESARROLLO URBANO	INVERSIÓN REGIONAL Y DE APOYO MUNICIPAL	1,740,000.00	0.00	1,740,000.00	0.00	0.00	0.00	1,740,000.00	2.00	100.00
GRULLO, EL, LIMON, EL, MAGDALENA, QUEMADA, LA, ARANDAS, ARENAL, EL, SAN CRISTOBAL DE LA BARRANCA, SAN MARTIN HIDALGO, CUISILLOS, TEOCALTITAN, GONZALEZ, LOS, CHIQUILISTLAN, ACATLAN DE JUAREZ, CAMICHINES, LOS, INGENIOS, LOS,	Suministrar con Cemento a 110 Municipios del interior del Estado para ejecutar obras de Equipamiento Urbano Básico Municipal e Infraestructura Deportiva.	SECRETARÍA DE DESARROLLO URBANO	APOYOS CON CEMENTO A MUNICIPIOS	9,999,960.00	0.00	9,999,960.00	0.00	0.00	0.00	5,623,070.00	56.00	56.23
CAÑADA GRANDE, CHOME (ACHIO), TIERRA BLANCA, COAMECATILA, PUERTA DE AMOLERO (PUERTA DEL AIRE), SAN MARTIN DE BOLAÑOS, TUITAN, LOMA, LA, TULILLO, EL, ATOTONILCO EL BAJO, SAN RAFAEL, OJO DE AGUA, PUERTO DE MILPILLAS, SAN LUCIANO, VILLA DE	Construcción, Sustitución y Reposición de Lineas de conducción y Distribución de agua potable en 20 Municipios de Zonas Marginadas FISE	SECRETARÍA DE DESARROLLO RURAL	FONDO DE INFRAESTRUCTURA SOCIAL ESTATAL (FISE)	11,676,500.00	0.00	8,563,430.00	108,421.00	0.00	3,004,680.00	4,205,780.00	50.00	36.02
LIMON, EL, SAN VICENTE, RINCONADA, LA, SAN JUANICO DE ABAJO, CHIQUILISTLAN, CACALOTE, EL, RANCHO NUEVO (EL MURCIELAGO), AMECA, ESTANCITA, LA, UNION DE GUADALUPE, TEQUILA, TEQUESQUITE, LABOR DE LA CONCEPCION, LA (LA LABOR), TIGRE, EL,	Construcción de Red de Drenaje y Alcantarillado en 25 municipios de Zonas Marginadas FISE	SECRETARÍA DE DESARROLLO RURAL	FONDO DE INFRAESTRUCTURA SOCIAL ESTATAL (FISE)	12,872,100.00	0.00	9,010,500.00	404,533.00	0.00	3,457,110.00	4,334,740.00	41.00	33.68
CHARCO LARGO	Construcción del sistema de riego de la presa de Almacenamiento Charco Largo en el Municipio de Villa Hidalgo	SECRETARÍA DE DESARROLLO RURAL	INFRAESTRUCTURA HIDRÁULICA	2,000,000.00	0.00	2,000,000.00	0.00	0.00	0.00	1,091,900.00	64.00	54.59

Los proyectos que se encuentran con avance físico en 0% puede deberse a:

1.- Los recursos se comprometieron poco antes del presente reporte y se encuentran en proceso de inicio de obra.

2.- Se han realizado reprogramaciones de proyecto y/o localidad encontrándose en proceso de ajuste documental.

Región: Altos Norte **Municipio:** VILLA HIDALGO

Localidades Beneficiadas	Nombre de la Obra	Dependencia Ejecutora	Programa de Gobierno	Inversión Anual						Inversión Ejercida Total	Avance	
				Total	Federal	Estatal	Municipal	Privado	Otro		Físico	Financiero
MAGDALENA, SAN JUAN DE LOS LAGOS, TEQUILA, TLAJOMULCO DE ZUÑIGA, TLAQUEPAQUE, ZAPOPAN, ATOTONILCO EL ALTO, SALTO, EL, SAYULA, ZAPOTLANEJO, LAGOS DE MORENO, TAPALPA, TONALA, VILLA CORONA, ENCARNACION DE DIAZ, PUERTO	Equipamiento de espacios educativos de los niveles básicos, preescolar, primaria y secundaria en 25 municipio del Estado de Jalisco, (Fondo de inversión RAMO 33)	COMITÉ ADMINISTRADOR DEL PROGRAMA ESTATAL DE CONTRUCCIÓN DE ESCUELAS (CAPECE)	CONSTRUCCIÓN DE LA INFRAESTRUCTURA BÁSICA (CONIBA)	6,712,280.00	0.00	6,712,280.00	0.00	0.00	0.00	6,712,280.00	42.00	100.00
QUIMIXTO, SAN PABLO, SANTA ROSA DE LIMA, GUACA, LA, LLANITOS, LOS (TEPEJILOTE), LAGUNILLAS DE MACOACA (LAGUNILLAS), CHANGAVILAN, LOMA, LA, ENCINOS, LOS, GRULLO, EL, GUACHINANGO, HOSTOTIPAQUILLO, CIENEGA GRANDE, SANTA INES, SOLEDAD,	Dotar con paquetes sanitarios para el equipamiento de viviendas marginadas en 102 Municipios del Estado (Mejora tu Casa 2008)	SECRETARIA DE DESARROLLO HUMANO	MEJORA TU CASA	70,002,400.00	0.00	70,002,400.00	0.00	0.00	0.00	70,002,400.00	0.00	100.00
SAN MARTIN HIDALGO, SAN JUANICO DE ABAJO, SAN ANDRES IXTLAN, VENTANAS, CIUDAD GUZMAN, MISMALOYA, AGOSTADERO, EL, VILLA PURIFICACION, PORTEZUELO, EL, SALITRILLO DE CHINAMPAS, VALLE DE GUADALUPE, NOGAL, EL, REFUGIO, EL, CHACALA,	Equipamiento y Rehabilitación de 16 talleres para el Elaboración de Alimentos. (PROJAL)	SECRETARÍA DE DESARROLLO RURAL	PROYECTOS PRODUCTIVOS JALISCO (PROJAL)	842,748.00	0.00	632,055.00	0.00	0.00	210,693.00	842,748.00	25.00	100.00
GRULLO, EL, HOSTOTIPAQUILLO, LIMON, EL, MAGDALENA, MEZQUITIC, ARANDAS, ARENAL, EL, SAN CRISTOBAL DE LA BARRANCA, SAN JUAN DE LOS LAGOS, SAN MARTIN HIDALGO, CHIQUILISTLAN, ACATLAN DE JUAREZ, AMECA, TEQUILA, TLAJOMULCO DE ZUÑIGA, COCULA,	Proporcionar Recursos Complementarios (Capital Semilla) para Fortalecer a Sociedades Cooperativas SIFRA en el Estado de Jalisco.	SECRETARÍA DE DESARROLLO RURAL	SISTEMA DE FINANCIAMIENTO RURAL ALTERNATIVO (SIFRA)	14,238,700.00	0.00	14,238,700.00	0.00	0.00	0.00	14,238,700.00	96.71	100.00
SAN JUANICO DE ARRIBA	Construcción Casa de Salud en El Municipio de Villa Hidalgo en la Localidad San Juanico de Arriba, de Zonas	SECRETARÍA DE DESARROLLO RURAL	FONDO DE INFRAESTRUCTURA SOCIAL ESTATAL (FISE)	294,898.00	0.00	206,428.00	0.00	0.00	88,469.30	103,214.00	60.00	35.00
CHILARILLO, EL	Compra de jaulas, equipo y alimentos, para crianza de codornices en la Localidad de el Chilarillo en el Municipio de Villa	SECRETARIA DE DESARROLLO HUMANO	OPCIONES PRODUCTIVAS (CODESOL)	38,208.00	25,000.00	7,143.00	0.00	6,065.00	0.00	38,208.00	50.00	100.00
GRULLO, EL, GUACHINANGO, HOSTOTIPAQUILLO, LIMON, EL, MAGDALENA, MEZQUITIC, ARANDAS, ARENAL, EL, OCOTLAN, SAN CRISTOBAL DE LA BARRANCA, SAN JUAN DE LOS LAGOS, SAN MARTIN HIDALGO, CHIQUILISTLAN, ACATLAN DE JUAREZ, AMECA, TEQUILA, COCULA, IXTLAHUACAN DEL RIO	Equipamiento de 750 huertos familiares en 104 municipios del Estado de Jalisco	SECRETARÍA DE DESARROLLO RURAL	FONDO DE INFRAESTRUCTURA SOCIAL ESTATAL (FISE)	7,815,000.00	0.00	6,252,000.00	0.00	0.00	1,563,000.00	4,535,290.00	0.00	58.03
VILLA HIDALGO	Elaboración Proyecto Ejecutivo del Tramo Carretero Villa Hidalgo Jaltiche de Arriba Calvillo (km 0+000 al 20+000), Municipio	SECRETARÍA DE PLANEACIÓN	FONDO COMPLEMENTARIO PARA EL DESARROLLO REGIONAL (FONDEREG)	2,200,000.00	0.00	1,100,000.00	1,100,000.00	0.00	0.00	1,100,000.00	30.00	50.00
YAÑEZ, LOS	Construcción Casa de Salud en El Municipio de Villa Hidalgo en la Localidad Los Yáñez, de Zonas Marginadas (FISE)	SECRETARÍA DE DESARROLLO RURAL	FONDO DE INFRAESTRUCTURA SOCIAL ESTATAL (FISE)	332,147.00	0.00	232,503.00	0.00	0.00	99,644.00	116,251.00	50.00	35.00

Los proyectos que se encuentran con avance físico en 0% puede deberse a:

1.- Los recursos se comprometieron poco antes del presente reporte y se encuentran en proceso de inicio de obra.

2.- Se han realizado reprogramaciones de proyecto y/o localidad encontrándose en proceso de ajuste documental.

Región: Altos Norte **Municipio:** VILLA HIDALGO

Localidades Beneficiadas	Nombre de la Obra	Dependencia Ejecutora	Programa de Gobierno	Inversión Anual						Inversión Ejercida Total	Avance	
				Total	Federal	Estatal	Municipal	Privado	Otro		Físico	Financiero
MEZQUITIC, SAN JUAN DE LOS LAGOS, SAN MARTIN DE BOLAÑOS, LAGOS DE MORENO, SANTA MARIA DE LOS ANGELES, UNION DE SAN ANTONIO, CHIMALTITAN, SAN DIEGO DE ALEJANDRIA, ENCARNACION DE DIAZ, BOLAÑOS, TEOCALTICHE, COLOTLAN, HUEJUQUILLA	Supervisión del programa regionalización en 16 Municipios. (pago del fallo ante el tribunal de lo administrativo, expediente núm. 64/2002)	SECRETARÍA DE DESARROLLO RURAL	MANTENIMIENTO Y CONSERVACIÓN CARRETERA RURAL	163,865.00	0.00	163,865.00	0.00	0.00	0.00	163,865.00	100.00	100.00

Los proyectos que se encuentran con avance físico en 0% puede deberse a:

1.- Los recursos se comprometieron poco antes del presente reporte y se encuentran en proceso de inicio de obra.

2.- Se han realizado reprogramaciones de proyecto y/o localidad encontrándose en proceso de ajuste documental.

Región 03: Altos Sur

Espíritu productivo

Región: Altos Sur **Municipio:** ACATIC

Localidades Beneficiadas	Nombre de la Obra	Dependencia Ejecutora	Programa de Gobierno	Inversión Anual						Inversión Ejercida Total	Avance	
				Total	Federal	Estatal	Municipal	Privado	Otro		Físico	Financiero
CORRALITO, EL, ACATEPULCO, COFRADIA, SAN JOSE DE LOS POZOS (LOS POZOS), REPARO, EL, SAN JOSE DEL VALLE, TOLUQUILLA, BARRANCAS SAN MIGUEL, LAS, PEDREGAL, EL (SANTA CLARA DEL PEDREGAL), LADERA, LA, SAN SIMON, SANTA RITA, ATEQUIZAYAN, TIERRAS	Construcción de empedrado en varios municipios de Zonas Marginadas (con Apoyo del programa de Núcleos Comunitarios)	SECRETARÍA DE DESARROLLO RURAL	PROGRAMA NUCLEOS COMUNITARIOS	200,748.00	0.00	502,978.00	0.00	0.00	0.00	13,168,600.00	92.00	95.79
ARANDAS, SAN JUAN DE LOS LAGOS, TOTOTLAN, ACATIC, AYOTLAN, ATOTONILCO EL ALTO, SAN JULIAN, LAGOS DE MORENO, OJUELOS DE JALISCO, SAN MIGUEL EL ALTO, UNION DE SAN ANTONIO, JALOSTOTITLAN, SAN DIEGO DE ALEJANDRIA, TEPATITLAN DE	Conservación Rutinaria en tramos Carreteros de la Residencia de San Miguel.	SECRETARÍA DE DESARROLLO URBANO	MANTENIMIENTO Y CONSERVACIÓN DE LA RED CARRETERA ESTATAL	32,486,500.00	0.00	32,819,800.00	0.00	0.00	0.00	62,179,200.00	100.00	96.82
MESA, LA (LA MESA DE TEPIC), COLONIAS, LAS, VIDA ALEGRE, CIENEGA GRANDE (RANCHO GRANDE), JUNTAS DEL TUITO, LAS (LA PUCHITECA), QUIMIXTO, LIMON, EL, TEHUAMIXTLE (TEHUALMIXTLE), ZICATAN, AGUA CALIENTE, PROVINCIA, FRANCISCO I. MADERO (EL NARANJAL),	Mantenimiento y rehabilitación preventivo o correctivo para el temporal de lluvias 2007 en cauces de agua con puentes y caminos.	SECRETARÍA DE DESARROLLO URBANO	MANTENIMIENTO Y CONSERVACIÓN DE CARRETERAS	28,418,100.00	0.00	28,419,800.00	0.00	0.00	0.00	61,041,400.00	100.00	86.40
LLANO DE BARAJAS, RANCHO VIEJO, ALLENDE (JOSEFINO DE ALLENDE), MOLINO, EL, CAMICHINES, LIMON, EL, LORETO DE ARRIBA, BELLAVISTA, SAN VICENTE, CAÑADA TEZCALTILTI, LA, PINTO, EL, BUENAVISTA, TAPONA, LA, CONSTANCIA, LA, RINCON DE CHILA,	Conformación de la Brigada de Supervisión de Obras del Programa FISE 2007.	SECRETARÍA DE DESARROLLO RURAL	FONDO DE INFRAESTRUCTURA SOCIAL ESTATAL (FISE)	682,958.00	0.00	682,958.00	0.00	0.00	0.00	2,473,390.00	90.00	99.41
HOSTOTIPAQUILLO, MEZQUITIC, ARANDAS, TEQUILA, MEXTICACAN, ACATIC, ATEMAJAC DE BRIZUELA, ATENGUILLO, ATENGUILLO, SAN MARTIN DE BOLAÑOS, GOMEZ FARIAS, ZAPOTLANEJO, CUQUIO, HUEJUCAR, JUANACATLAN, AMACUECA, TEUCHITLAN, CHIMALTITAN, SAN DIEGO	Proporcionar Recursos Complementarios (Capital Semilla) para Fortalecer a Sociedades Cooperativas SIFRA en el Estado de Jalisco.	SECRETARÍA DE DESARROLLO RURAL	SISTEMA DE FINANCIAMIENTO RURAL ALTERNATIVO (SIFRA)	1,500,000.00	0.00	1,500,000.00	0.00	0.00	0.00	7,300,000.00	80.00	100.00
REFUGIO, EL (PAREDONES)	Construcción de Rastro en el Municipio de Acatic (Fise)	SECRETARÍA DE DESARROLLO RURAL	FONDO DE INFRAESTRUCTURA SOCIAL ESTATAL (FISE)	2,000,000.00	0.00	1,000,000.00	1,000,000.00	0.00	0.00	1,000,000.00	100.00	50.00
AGUILA, LA, CERRO BLANCO DE LAS CASILLAS, RANCHO VIEJO, TEPOZAN, EL, SOLEDAD, LA, PILAS, LAS, ALLENDE (JOSEFINO DE ALLENDE), BARRANQUILLA DEL AGUA, BETULIA, LA, GUADALUPE (RANCHO GUADALUPE), MONTAÑA, LA, NOPAL, EL, SAN VICENTE, ZARATE, LOS,	Elaboración del análisis costo-beneficio para la creación de la Asociación intermunicipal de Gestión Integral de los residuos en la Región Altos Sur	SECRETARÍA DE DESARROLLO URBANO	PROGRAMA JALISCO PARA LA GESTIÓN INTEGRAL DE RESIDUOS "MEJOR LIMPIALE"	350,000.00	0.00	350,000.00	0.00	0.00	0.00	350,000.00	100.00	100.00
ACATIC	Asfaltación en 8 calles de la Cabecera municipal en el municipio de Acatic (3x1 Ampliacion CODESOL)	SECRETARIA DE DESARROLLO HUMANO	3 X1 PARA MIGRANTES (CODESOL)	801,973.00	200,493.00	200,493.00	200,493.00	200,494.00	0.00	801,973.00	100.00	100.00
ACATIC	Construcción de empedrado en camino de acceso a la escuela de educación especial en la cabecera municipal de Acatic. (3x1	SECRETARIA DE DESARROLLO HUMANO	3 X1 PARA MIGRANTES (CODESOL)	130,340.00	32,585.00	32,585.00	32,585.00	32,585.00	0.00	130,340.00	100.00	100.00

Los proyectos que se encuentran con avance físico en 0% puede deberse a:

1.- Los recursos se comprometieron poco antes del presente reporte y se encuentran en proceso de inicio de obra.

2.- Se han realizado reprogramaciones de proyecto y/o localidad encontrándose en proceso de ajuste documental.

Región: Altos Sur **Municipio:** ACATIC

Localidades Beneficiadas	Nombre de la Obra	Dependencia Ejecutora	Programa de Gobierno	Inversión Anual						Inversión Ejercida Total	Avance	
				Total	Federal	Estatal	Municipal	Privado	Otro		Físico	Financiero
ARANDAS, SAN JUAN DE LOS LAGOS, ACATIC, AYOTLAN, ATOTONILCO EL ALTO, ZAPOTLANEJO, LAGOS DE MORENO, SAN MIGUEL EL ALTO, UNION DE SAN ANTONIO, JALOSTOTITLAN, SAN DIEGO DE ALEJANDRIA, TEPATITLAN DE MORELOS, JESUS MARIA, VALLE DE GUADALUPE	Conservación de 647.6 kms, en la Red Carretera Estatal comprendida en la Residencia de San Miguel.	SECRETARÍA DE DESARROLLO URBANO	MANTENIMIENTO Y CONSERVACIÓN DE LA RED CARRETERA ESTATAL	47,943,200.00	0.00	47,989,300.00	0.00	0.00	0.00	28,449,200.00	38.00	59.28
ACATLAN DE JUAREZ, ZACOALCO DE TORRES, ACATIC, ATEMAJAC DE BRIZUELA, ZAPOTILTIC, GOMEZ FARIAS, SAYULA, TEOCUITATLAN DE CORONA, CIUDAD GUZMAN, AMACUECA, TONILA, VALLE DE JUAREZ, TAPALPA, TOLIMAN, TUXCUECA, TECALITLAN, MAZAMITLA,	Conservación de 875.8 kms, de la Red Carrtera Estatal, comprendida en la Residencia de Sayula.	SECRETARÍA DE DESARROLLO URBANO	MANTENIMIENTO Y CONSERVACIÓN DE LA RED CARRETERA ESTATAL	58,690,900.00	0.00	58,956,200.00	0.00	0.00	0.00	35,398,100.00	67.00	60.04
ACATIC	Electrificación en el rancho El Mirador en el municipio de Acatic (3x1 estatal)	SECRETARIA DE DESARROLLO HUMANO	3 X 1 PARA MIGRANTES (PROGRAMA ESTATAL DE INFRAESTRUCTURA SOCIAL	412,442.00	0.00	164,978.00	123,732.00	123,732.00	0.00	412,442.00	100.00	100.00
MESA, LA (LA MESA DE TEPIC), COLONIAS, LAS, VIDA ALEGRE, CIENEGA GRANDE (RANCHO GRANDE), JUNTAS DEL TUITO, LAS (LA PUCHITECA), QUIMIXTO, LIMON, EL, TEHUAMIXTLE (TEHUALMIXTLE), ZICATAN, AGUA CALIENTE, PROVINCIA, FRANCISCO I. MADERO (EL NARANJAL),	Renovación de mobiliario y equipo de escuelas de nivel básico en el estado de Jalisco (RENE)	COMITÉ ADMINISTRADOR DEL PROGRAMA ESTATAL DE CONTRUCCIÓN DE ESCUELAS (CAPECE)	RENOVEMOS NUESTRA ESCUELA-RENOVACIÓN DE MOBILIARIO Y EQUIPO (RENE)	50,000,000.00	0.00	50,000,000.00	0.00	0.00	0.00	50,000,000.00	50.00	100.00
ARANDAS, ACATIC, AYOTLAN, LAGOS DE MORENO, UNION DE SAN ANTONIO, TEPATITLAN DE MORELOS, JESUS MARIA,	Conservación de Puentes compendidos en la Residencia de San Miguel.	SECRETARÍA DE DESARROLLO URBANO	MANTENIMIENTO Y CONSERVACIÓN DE LA RED CARRETERA ESTATAL	2,933,110.00	0.00	2,933,730.00	0.00	0.00	0.00	2,488,560.00	93.00	84.83
GRULLO, EL, MAGDALENA, MEZQUITIC, ARANDAS, OCOTLAN, SAN CRISTOBAL DE LA BARRANCA, SAN JUAN DE LOS LAGOS, CHIQUILISTLAN, ACATLAN DE JUAREZ, AMECA, TEQUILA, TLAJOMULCO DE ZUÑIGA, IXTLAHUACAN DEL RIO, MEXTICACAN, ANTONIO ESCOBEDO,	Mantenimiento, conservación y Rehabilitación de Caminos Rurales en 82 Municipios del Estado	SECRETARÍA DE DESARROLLO RURAL	MANTENIMIENTO Y CONSERVACIÓN CARRETERA RURAL	11,000,000.00	0.00	11,000,000.00	0.00	0.00	0.00	10,689,600.00	75.75	97.18
MEZQUITIC, ARANDAS, SAN JUAN DE LOS LAGOS, ACATIC, AYOTLAN, LAGOS DE MORENO, UNION DE SAN ANTONIO, JALOSTOTITLAN, TEPATITLAN DE MORELOS, JESUS MARIA, VALLE DE GUADALUPE	Obras complementarias para el mejoramiento de La Red Carretera en la Residencia de San Miguel.	SECRETARÍA DE DESARROLLO URBANO	MANTENIMIENTO Y CONSERVACIÓN DE LA RED CARRETERA ESTATAL	8,532,890.00	0.00	8,555,600.00	0.00	0.00	0.00	4,469,060.00	75.00	52.24
ACATIC	Construcción de Planta de Tratamiento de Aguas Residuales en la cabecera municipal de Acatic, Jalisco.	COMISIÓN ESTATAL DEL AGUA DE JALISCO (CEA)	APAZU (Programa de Agua Potable, Alcantarillado y Saneamiento en Zonas Urbanas)	21,588,000.00	10,794,000.00	6,476,400.00	4,317,600.00	0.00	0.00	15,219,700.00	52.00	70.50
GUACHINANGO, LIMON, EL, MAGDALENA, MEZQUITIC, ARANDAS, ARENAL, EL, SAN CRISTOBAL DE LA BARRANCA, SAN JUAN DE LOS LAGOS, CHIQUILISTLAN, ACATLAN DE JUAREZ, AMECA, TEQUILA, TONAYA, DEGOLLADO, ETZATLAN, ACATIC, ATEMAJAC DE BRIZUELA, ATENGO,	Suministro de cemento para la construcción de obras de drenaje mediante el programa de Mano de Obra Campesina en 75 Municipios	SECRETARÍA DE DESARROLLO RURAL	APOYOS CON CEMENTO A MUNICIPIOS	8,000,000.00	0.00	4,000,000.00	0.00	0.00	4,000,000.00	3,997,750.00	87.00	49.97
ACATIC	Construcción de colector de aguas pluviales en la zona sur de la cabecera municipal de Acatic (FODNEREG 2008)	SECRETARÍA DE PLANEACIÓN	FONDO COMPLEMENTARIO PARA EL DESARROLLO REGIONAL (FONDEREG)	1,600,000.00	0.00	800,000.00	800,000.00	0.00	0.00	1,600,000.00	95.00	100.00

Los proyectos que se encuentran con avance físico en 0% puede deberse a:

1.- Los recursos se comprometieron poco antes del presente reporte y se encuentran en proceso de inicio de obra.

2.- Se han realizado reprogramaciones de proyecto y/o localidad encontrándose en proceso de ajuste documental.

Región: Altos Sur **Municipio:** ACATIC

Localidades Beneficiadas	Nombre de la Obra	Dependencia Ejecutora	Programa de Gobierno	Inversión Anual						Inversión Ejercida Total	Avance	
				Total	Federal	Estatal	Municipal	Privado	Otro		Físico	Financiero
ACATIC	Reposición de 2 colectores de aguas residuales en las calles Justo Sierra y Revolución en el municipio de Acatic	SECRETARÍA DE PLANEACIÓN	FONDO COMPLEMENTARIO PARA EL DESARROLLO REGIONAL (FONDEREG)	1,000,000.00	0.00	500,000.00	500,000.00	0.00	0.00	1,000,000.00	100.00	100.00
REFUGIO, EL (PAREDONES)	Ampliación de la Telesecundaria Melchor Ocampo en El Refugio (Paredones), Acatic, con dos espacios educativos.	COMITÉ ADMINISTRADOR DEL PROGRAMA ESTATAL DE CONTRUCCIÓN DE ESCUELAS	CONSTRUCCIÓN DE LA INFRAESTRUCTURA BÁSICA (CONIBA)	615,971.00	0.00	615,971.00	0.00	0.00	0.00	615,971.00	100.00	100.00
RANCHITOS, LOS	Ampliación de línea eléctrica en la localidad de los Ranchitos en el municipio de Acatic (3x1 CODESOL)	SECRETARIA DE DESARROLLO HUMANO	3 X1 PARA MIGRANTES (CODESOL)	583,180.00	145,795.00	145,795.00	145,795.00	145,795.00	0.00	583,180.00	100.00	100.00
ACATIC	Electrificación en la Zona Industrial en el municipio de Acatic (3x1 CODESOL)	SECRETARIA DE DESARROLLO HUMANO	3 X1 PARA MIGRANTES (CODESOL)	333,020.00	83,255.00	83,255.00	83,255.00	83,255.00	0.00	333,020.00	100.00	100.00
JUNTAS DEL TUITO, LAS (LA PUCHITECA), QUIMIXTO, LIMON, EL, AGUA CALIENTE, PROVINCIA, SAN PABLO, SANTA TERESA, TATEPOSCO (SAN JOSE DE TATEPOSCO), AGUA GORDA, LAJAS, LAS, LLANITOS, LOS (TEPEJILOTE), LAGUNILLAS DE MACOACA (LAGUNILLAS), CHANGAVILAN,	Dotar con sistemas de almacenamiento de agua para el equipamiento de viviendas de 80 municipios del estado (Tercera etapa, Mejora tu casa 2008)	SECRETARIA DE DESARROLLO HUMANO	MEJORA TU CASA	21,863,000.00	0.00	21,863,000.00	0.00	0.00	0.00	21,863,000.00	0.00	100.00
GRULLO, EL, LIMON, EL, MAGDALENA, QUEMADA, LA, ARANDAS, ARENAL, EL, SAN CRISTOBAL DE LA BARRANCA, SAN MARTIN HIDALGO, CUISILLOS, TEOCALTITAN, GONZALEZ, LOS, CHIQUILISTLAN, ACATLAN DE JUAREZ, CAMICHINES, LOS, INGENIOS, LOS,	Suministrar con Cemento a 110 Municipios del interior del Estado para ejecutar obras de Equipamiento Urbano Básico Municipal e Infraestructura Deportiva.	SECRETARÍA DE DESARROLLO URBANO	APOYOS CON CEMENTO A MUNICIPIOS	9,999,960.00	0.00	9,999,960.00	0.00	0.00	0.00	5,623,070.00	56.00	56.23
NARANJOS DE ABAJO, LOS, CAMICHINES, NOXTLES, LOS, BUEN PAIS, DEPOSITOS, LOS, ESPERANZA, LA (EL RANCHITO), MONTE DEL FAVOR, EL, CASA DE TEJA, CUYUTLAN, SANTA CRUZ DE LAS FLORES, REPARO, EL, NARANJITOS, SAN JUAN ESPANATICA (EL PUEBLITO), VERDIA,	Construcción de 92 Empedrados en 41 Municipios de Zonas Marginadas (FISE)	SECRETARÍA DE DESARROLLO RURAL	FONDO DE INFRAESTRUCTURA SOCIAL ESTATAL (FISE)	37,585,800.00	0.00	26,310,000.00	761,894.00	0.00	10,513,800.00	12,556,100.00	50.00	33.41
ESTANCIA, LA	Equipamiento de taller de costura en el Municipio de Acatic (Opciones Productivas)	SECRETARIA DE DESARROLLO HUMANO	OPCIONES PRODUCTIVAS (CODESOL)	174,600.00	100,000.00	34,920.00	0.00	39,680.00	0.00	174,600.00	80.00	100.00
MAGDALENA, SAN JUAN DE LOS LAGOS, TEQUILA, TLAJOMULCO DE ZUÑIGA, TLAQUEPAQUE, ZAPOPAN, ATOTONILCO EL ALTO, SALTO, EL, SAYULA, ZAPOTLANEJO, LAGOS DE MORENO, TAPALPA, TONALA, VILLA CORONA, ENCARNACION DE DIAZ, PUERTO	Equipamiento de espacios educativos de los niveles básicos, preescolar, primaria y secundaria en 25 municipio del Estado de Jalisco, (Fondo de inversión RAMO 33)	COMITÉ ADMINISTRADOR DEL PROGRAMA ESTATAL DE CONTRUCCIÓN DE ESCUELAS (CAPECE)	CONSTRUCCIÓN DE LA INFRAESTRUCTURA BÁSICA (CONIBA)	6,712,280.00	0.00	6,712,280.00	0.00	0.00	0.00	6,712,280.00	42.00	100.00
ARENAL, EL, SAN MARTIN HIDALGO, AMECA, TEQUILA, COCULA, IXTLAHUACAN DEL RIO, MEXTICACAN, ETZATLAN, ACATIC, ATOTONILCO EL ALTO, ZAPOTLANEJO, AMATITAN, CHAPALA, JALOSTOTITLAN, TUXCUECA, YAHUALICA DE GONZALEZ GALLO, TEPATITLAN DE	Rehabilitación y Reparación de Inmuebles Escolares de los niveles Preescolar, Primaria y Secundaria en los municipios del Estado de Jalisco	COMITÉ ADMINISTRADOR DEL PROGRAMA ESTATAL DE CONTRUCCIÓN DE ESCUELAS (CAPECE)	SANEANDO NUESTRO AMBIENTE (SANA) (MEJORAMIENTO DE LA INFRAESTRUCTURA ESCOLAR)	8,316,670.00	0.00	8,316,670.00	0.00	0.00	0.00	8,316,670.00	73.00	100.00

Los proyectos que se encuentran con avance físico en 0% puede deberse a:

1.- Los recursos se comprometieron poco antes del presente reporte y se encuentran en proceso de inicio de obra.

2.- Se han realizado reprogramaciones de proyecto y/o localidad encontrándose en proceso de ajuste documental.

Región: Altos Sur **Municipio:** ACATIC

Localidades Beneficiadas	Nombre de la Obra	Dependencia Ejecutora	Programa de Gobierno	Inversión Anual						Inversión Ejercida Total	Avance	
				Total	Federal	Estatal	Municipal	Privado	Otro		Físico	Financiero
ACATIC	Construcción y Equipamiento de una granja de rana, en el municipio de Acatic	SECRETARÍA DE DESARROLLO RURAL	PROYECTOS PRODUCTIVOS JALISCO (PROJAL)	66,666.70	0.00	50,000.00	0.00	0.00	16,666.70	66,666.70	25.00	100.00
JUNTAS DEL TUITO, LAS (LA PUCHITECA), QUIMIXTO, LIMON, EL, TEHUAMIXTLE (TEHUALMIXTLE), AGUA CALIENTE, PROVINCIA, SAN PABLO, SANTA ROSA DE LIMA, SANTA TERESA, TATEPOSCO (SAN JOSE DE TATEPOSCO), LLANITOS, LOS (TEPEJILOTE), MAMEYITO, CHANGAVILAN,	Aplicar concreto premezclado en pisos para el mejoramiento de vivienda en 52 municipios del estado (Segunda etapa, Mejora tu Casa 2008)	SECRETARIA DE DESARROLLO HUMANO	MEJORA TU CASA	25,887,700.00	0.00	25,887,700.00	0.00	0.00	0.00	25,887,700.00	0.00	100.00
ACATIC	Construcción de Colector (primera etapa), en la cabecera municipal de Acatic, Jalisco.	COMISIÓN ESTATAL DEL AGUA DE JALISCO (CEA)	APAZU (Programa de Agua Potable, Alcantarillado y Saneamiento en Zonas Urbanas)	3,084,000.00	1,542,000.00	925,200.00	616,800.00	0.00	0.00	1,910,370.00	82.00	61.94
GRULLO, EL, HOSTOTIPAQUILLO, LIMON, EL, MAGDALENA, MEZQUITIC, ARANDAS, ARENAL, EL, SAN CRISTOBAL DE LA BARRANCA, SAN JUAN DE LOS LAGOS, SAN MARTIN HIDALGO, CHIQUILISTLAN, ACATLAN DE JUAREZ, AMECA, TEQUILA, TLAJOMULCO DE ZUÑIGA, COCULA,	Proporcionar Recursos Complementarios (Capital Semilla) para Fortalecer a Sociedades Cooperativas SIFRA en el Estado de Jalisco.	SECRETARÍA DE DESARROLLO RURAL	SISTEMA DE FINANCIAMIENTO RURAL ALTERNATIVO (SIFRA)	14,238,700.00	0.00	14,238,700.00	0.00	0.00	0.00	14,238,700.00	96.71	100.00
SAN MIGUEL (SAN MIGUEL HUAIXTITA), SAN ANTONIO DE RIVAS, SAN JOSE DE LAS FLORES (GALLINAS DE ARRIBA), ACATIC, UNION DE TULA, MATANCILLAS (SAN ISIDRO MATANCILLAS), SALVADOR, EL, LAGOS DE MORENO, BOLAÑOS, CABEZON, EL	Equipamiento general para diez escuelas de Educación Media Superior a Distancia (EMSaD)	COMITÉ ADMINISTRADOR DEL PROGRAMA ESTATAL DE CONTRUCCIÓN DE ESCUELAS (CAPECE)	PROGRAMA DE CONSTRUCCIÓN DE ESCUELAS DE NIVEL MEDIO SUPERIOR, SUPEROR Y TECNOLOGICO (PROMEDISSTE)	8,000,000.00	0.00	8,000,000.00	0.00	0.00	0.00	8,000,000.00	37.00	100.00
HOSTOTIPAQUILLO, LIMON, EL, ZACOALCO DE TORRES, ZACOALCO DE TORRES, ACATIC, SALTO, EL, SAN JULIAN, TEOCUITATLAN DE CORONA, CUQUIO, JUANACATLAN, AMACUECA, BARCA, LA, SAN SEBASTIAN DEL OESTE, TOLIMAN, CUAUTITLAN, ENCARNACION DE DIAZ,	Modernización y equipamiento de rastros municipales en 21 municipios del Estado.	SECRETARÍA DE DESARROLLO RURAL	MODERNIZACIÓN Y EQUIPAMIENTO DE RASTROS	5,915,020.00	0.00	5,915,020.00	0.00	0.00	0.00	5,913,370.00	0.00	99.97
REFUGIO, EL (PAREDONES)	Construcción de pavimento con mezcla asfáltica en 5 calles en la localidad de El Refugio en el municipio de Acatic (3x1	SECRETARIA DE DESARROLLO HUMANO	3 X1 PARA MIGRANTES (CODESOL)	591,708.00	147,927.00	147,927.00	147,927.00	147,927.00	0.00	591,708.00	100.00	100.00
ACATIC	Construcción de pavimento con mezcla asfáltica en 10 calles en el municipio de Acatic (3x1 CODESOL)	SECRETARIA DE DESARROLLO HUMANO	3 X1 PARA MIGRANTES (CODESOL)	1,325,880.00	331,469.00	331,469.00	331,469.00	331,470.00	0.00	1,325,880.00	100.00	100.00
GRULLO, EL, GUACHINANGO, HOSTOTIPAQUILLO, LIMON, EL, MAGDALENA, MEZQUITIC, ARANDAS, ARENAL, EL, OCOTLAN, SAN CRISTOBAL DE LA BARRANCA, SAN JUAN DE LOS LAGOS, SAN MARTIN HIDALGO, CHIQUILISTLAN, ACATLAN DE JUAREZ, AMECA, TEQUILA, COCULA, IXTLAHUACAN DEL RIO	Equipamiento de 750 huertos familiares en 104 municipios del Estado de Jalisco	SECRETARÍA DE DESARROLLO RURAL	FONDO DE INFRAESTRUCTURA SOCIAL ESTATAL (FISE)	7,815,000.00	0.00	6,252,000.00	0.00	0.00	1,563,000.00	4,535,290.00	0.00	58.03
ACATIC	Construcción del Proyecto de Abandono y Cierre de Relleno Sanitario Municipal de Acatic Jalisco, (FONDEREG 2008)	SECRETARÍA DE PLANEACIÓN	FONDO COMPLEMENTARIO PARA EL DESARROLLO REGIONAL (FONDEREG)	1,000,000.00	0.00	500,000.00	500,000.00	0.00	0.00	500,000.00	40.00	50.00

Los proyectos que se encuentran con avance físico en 0% puede deberse a:

1.- Los recursos se comprometieron poco antes del presente reporte y se encuentran en proceso de inicio de obra.

2.- Se han realizado reprogramaciones de proyecto y/o localidad encontrándose en proceso de ajuste documental.

Región: Altos Sur **Municipio:** ACATIC

Localidades Beneficiadas	Nombre de la Obra	Dependencia Ejecutora	Programa de Gobierno	Inversión Anual						Inversión Ejercida Total	Avance	
				Total	Federal	Estatal	Municipal	Privado	Otro		Físico	Financiero
JUNTAS DEL TUITO, LAS (LA PUCHITECA), QUIMIXTO, LIMON, EL, TEHUAMIXTLE (TEHUALMIXTLE), ZICATAN, AGUA CALIENTE, PROVINCIA, FRANCISCO I. MADERO (EL NARANJAL), BRECHA A BARRA DE NAVIDAD, PENSION DE AUTOBUSES GUZMANENSES, SAN PABLO,	Aplicar concreto dosificado en pisos para el mejoramiento de vivienda en 114 municipios del estado (Segunda etapa, Mejora tu Casa 2008)	SECRETARIA DE DESARROLLO HUMANO	MEJORA TU CASA	37,831,400.00	0.00	37,831,400.00	0.00	0.00	0.00	9,457,850.00	0.00	25.00
HOSTOTIPAQUILLO, MEZQUITIC, ARANDAS, OCOTLAN, SAN CRISTOBAL DE LA BARRANCA, SAN JUAN DE LOS LAGOS, AMECA, COCULA, IXTLAHUACAN DEL RIO, TONAYA, TOTOTLAN, ACATIC, ATENGUILLO, AUTLAN DE NAVARRO, AYOTLAN, TOMATLAN, ZAPOPAN, JAMAY,	Rehabilitación y conservación de 285 escuelas del nivel básico en el interior del Estado de Jalisco, dentro del programa Mejores Espacios Educativos.	COMITÉ ADMINISTRADOR DEL PROGRAMA ESTATAL DE CONTRUCCIÓN DE ESCUELAS (CAPECE)	PROGRAMA DE OFERTA COMPLEMENTARIA (peso a peso)	68,839,296.00	0.00	68,839,296.00	0.00	0.00	0.00	68,839,296.00	4.00	100.00
COFRADIA GRANDE (LA COFRADIA)	Equipamiento para la fabricación de ladrillo de arcilla en la localidad de Cofradía Grande en el municipio de Acatic (Opciones	SECRETARIA DE DESARROLLO HUMANO	OPCIONES PRODUCTIVAS (CODESOL)	41,000.00	24,600.00	6,970.00	0.00	9,430.00	0.00	41,000.00	0.00	100.00
MAGDALENA, PIÑUELA, LA, COLONIA TRIGOMIL, SAN ANTONIO MATUTE, ACATIC, GOMEZ FARIAS, AMATITAN, TEXCALAME, SANTA FE, ENCARNACION DE DIAZ, SAN NICOLAS, PONCITLAN, ALPATAHUA, LA, CABEZON, EL, SAN GASPAR, IXTLAHUACAN DE SANTIAGO	Dotación de cobijas, despensas y equipamiento medico en los municipios Acatic, Encarnación de Díaz, Unión de Tula, Ameca, Gómez Farias, Amatitan, Magdalena, Poncitlán (3x1 Estatal)	SECRETARIA DE DESARROLLO HUMANO	3 X 1 PARA MIGRANTES (PROGRAMA ESTATAL DE INFRAESTRUCTURA SOCIAL CON LOS MIGRANTES)	742,000.00	0.00	297,200.00	222,400.00	222,400.00	0.00	220,400.00	0.00	29.70
Acatic	Construcción de Auditorio El Tajo, en Acatic (Fondo Compensatorio 2008)	Secretaria de Planeación	Fortalecimiento Institucional	1,800,000.00		1,000,000.00	800,000.00			0.00	0	0.00

Los proyectos que se encuentran con avance físico en 0% puede deberse a:

1.- Los recursos se comprometieron poco antes del presente reporte y se encuentran en proceso de inicio de obra.

2.- Se han realizado reprogramaciones de proyecto y/o localidad encontrándose en proceso de ajuste documental.

Región: Altos Sur **Municipio:** ARANDAS

Localidades Beneficiadas	Nombre de la Obra	Dependencia Ejecutora	Programa de Gobierno	Inversión Anual						Inversión Ejercida Total	Avance	
				Total	Federal	Estatal	Municipal	Privado	Otro		Físico	Financiero
FRANCISCO I. MADERO (EL NARANJAL), TATEPOSCO (SAN JOSE DE TATEPOSCO), ARANDAS, BUEN PAIS, VUELTA DEL ZAPOTE, CHIQUILISTLAN, BUENA VISTA, COCULA, AHUACAPAN, CAJITITLAN, QUELITAN EL VIEJO, AYOTLAN, SAN FELIPE DE HIJAR, ZAPOTITLAN DE	Construcción de diversos tramos carreteros	SECRETARÍA DE DESARROLLO URBANO	AMPLIACIÓN Y CONSTRUCCIÓN DE TRAMOS CARRETEROS	4,325,530.00	0.00	7,701,410.00	0.00	0.00	0.00	274,295,008.00	100.00	98.23
ARANDAS, MANUEL MARTINEZ VALADEZ (AGUA NEGRA)	Construcción del Tramo Carretero: "Arandas - Martínez Valadéz - San Diego de Alejandría" Municipio de Arandas.	SECRETARÍA DE DESARROLLO URBANO	AMPLIACIÓN Y CONSTRUCCIÓN DE TRAMOS CARRETEROS	5,259,180.00	0.00	5,259,180.00	0.00	0.00	0.00	40,924,600.00	100.00	95.23
ARANDAS, MANUEL MARTINEZ VALADEZ (AGUA NEGRA), SAN DIEGO DE ALEJANDRIA	Construcción del Tramo Carretero: Arandas Martínez Valadéz- San Diego de Alejandría, Entronque con Jalpa de Cánovas.	SECRETARÍA DE DESARROLLO URBANO	AMPLIACIÓN Y CONSTRUCCIÓN DE TRAMOS CARRETEROS	6,178,410.00	0.00	6,525,110.00	0.00	0.00	0.00	30,392,900.00	78.00	86.80
ARANDAS, SAN JUAN DE LOS LAGOS, TOTOTLAN, ACATIC, AYOTLAN, ATOTONILCO EL ALTO, SAN JULIAN, LAGOS DE MORENO, OJUELOS DE JALISCO, SAN MIGUEL EL ALTO, UNION DE SAN ANTONIO, JALOSTOTITLAN, SAN DIEGO DE ALEJANDRIA, TEPATITLAN DE	Conservación Rutinaria en tramos Carreteros de la Residencia de San Miguel.	SECRETARÍA DE DESARROLLO URBANO	MANTENIMIENTO Y CONSERVACIÓN DE LA RED CARRETERA ESTATAL	32,486,500.00	0.00	32,819,800.00	0.00	0.00	0.00	62,179,200.00	100.00	96.82
MESA, LA (LA MESA DE TEPIC), COLONIAS, LAS, VIDA ALEGRE, CIENEGA GRANDE (RANCHO GRANDE), JUNTAS DEL TUITO, LAS (LA PUCHITECA), QUIMIXTO, LIMON, EL, TEHUAMIXTLE (TEHUALMIXTLE), ZICATAN, AGUA CALIENTE, PROVINCIA, FRANCISCO I. MADERO (EL NARANJAL),	Mantenimiento y rehabilitación preventivo o correctivo para el temporal de lluvias 2007 en cauces de agua con puentes y caminos.	SECRETARÍA DE DESARROLLO URBANO	MANTENIMIENTO Y CONSERVACIÓN DE CARRETERAS	28,418,100.00	0.00	28,419,800.00	0.00	0.00	0.00	61,041,400.00	100.00	86.40
GUACHINANGO, MEZQUITIC, ARANDAS, ARENAL, EL, OCOTLAN, SAN MARTIN HIDALGO, CHIQUILISTLAN, AMECA, TEQUILA, TLAJOMULCO DE ZUÑIGA, COCULA, IXTLAHUACAN DEL RIO, MEXTICACAN, ZACOALCO DE TORRES, ETZATLAN, TOMATLAN, ZAPOPAN, ZAPOTILTIC, ATOTONILCO EL ALTO, CUQUIO	Reforestación y mantenimiento de plantaciones forestales de restauración ambiental en el Estado	SECRETARÍA DE DESARROLLO RURAL	REFORESTACIÓN	127,917.00	0.00	238,197.00	0.00	0.00	0.00	3,913,750.00	100.00	95.87
LLANO DE BARAJAS, RANCHO VIEJO, ALLENDE (JOSEFINO DE ALLENDE), MOLINO, EL, CAMICHINES, LIMON, EL, LORETO DE ARRIBA, BELLAVISTA, SAN VICENTE, CAÑADA TEZCALTILTI, LA, PINTO, EL, BUENAVISTA, TAPONA, LA, CONSTANCIA, LA, RINCON DE CHILA,	Conformación de la Brigada de Supervisión de Obras del Programa FISE 2007.	SECRETARÍA DE DESARROLLO RURAL	FONDO DE INFRAESTRUCTURA SOCIAL ESTATAL (FISE)	682,958.00	0.00	682,958.00	0.00	0.00	0.00	2,473,390.00	90.00	99.41
HOSTOTIPAQUILLO, MEZQUITIC, ARANDAS, TEQUILA, MEXTICACAN, ACATIC, ATEMAJAC DE BRIZUELA, ATENGUILLO, ATENGUILLO, SAN MARTIN DE BOLAÑOS, GOMEZ FARIAS, ZAPOTLANEJO, CUQUIO, HUEJUCAR, JUANACATLAN, AMACUECA, TEUCHITLAN, CHIMALTITAN, SAN DIEGO	Proporcionar Recursos Complementarios (Capital Semilla) para Fortalecer a Sociedades Cooperativas SIFRA en el Estado de Jalisco.	SECRETARÍA DE DESARROLLO RURAL	SISTEMA DE FINANCIAMIENTO RURAL ALTERNATIVO (SIFRA)	1,500,000.00	0.00	1,500,000.00	0.00	0.00	0.00	7,300,000.00	80.00	100.00
PIEDRA AMARILLA	Construcción de Línea de conducción de Agua Potable en Aradas (FISE)	SECRETARÍA DE DESARROLLO RURAL	FONDO DE INFRAESTRUCTURA SOCIAL ESTATAL (FISE)	1,683,420.00	0.00	1,178,390.00	0.00	0.00	505,026.00	1,079,140.00	100.00	64.10

Los proyectos que se encuentran con avance físico en 0% puede deberse a:

1.- Los recursos se comprometieron poco antes del presente reporte y se encuentran en proceso de inicio de obra.

2.- Se han realizado reprogramaciones de proyecto y/o localidad encontrándose en proceso de ajuste documental.

Región: Altos Sur **Municipio:** ARANDAS

Localidades Beneficiadas	Nombre de la Obra	Dependencia Ejecutora	Programa de Gobierno	Inversión Anual						Inversión Ejercida Total	Avance	
				Total	Federal	Estatal	Municipal	Privado	Otro		Físico	Financiero
AGUILA, LA, CERRO BLANCO DE LAS CASILLAS, RANCHO VIEJO, TEPOZAN, EL, SOLEDAD, LA, PILAS, LAS, ALLENDE (JOSEFINO DE ALLENDE), BARRANQUILLA DEL AGUA, BETULIA, LA, GUADALUPE (RANCHO GUADALUPE), MONTAÑA, LA, NOPAL, EL, SAN VICENTE, ZARATE, LOS,	Elaboración del análisis costo-beneficio para la creación de la Asociación intermunicipal de Gestión Integral de los residuos en la Región Altos Sur	SECRETARÍA DE DESARROLLO URBANO	PROGRAMA JALISCO PARA LA GESTIÓN INTEGRAL DE RESIDUOS "MEJOR LIMPIALE"	350,000.00	0.00	350,000.00	0.00	0.00	0.00	350,000.00	100.00	100.00
GUACHINANGO, ARANDAS, OCOTLAN, TEQUILA, TLAJOMULCO DE ZUÑIGA, MEXTICACAN, TLAQUEPAQUE, ZAPOPAN, SALTO, EL, GOMEZ FARIAS, ZAPOTLANEJO, LAGOS DE MORENO, TONALA, ENCARNACION DE DIAZ, PUERTO VALLARTA, TEPATITLAN DE MORELOS,	Construcción de espacios educativos del nivel básico en veinte municipios del Estado de Jalisco	COMITÉ ADMINISTRADOR DEL PROGRAMA ESTATAL DE CONTRUCCIÓN DE ESCUELAS (CAPECE)	PROGRAMA PARA LA ATENCIÓN DE CENTROS ESCOLARES NUEVOS (PACEN)	3,864,680.00	0.00	3,864,680.00	0.00	0.00	0.00	23,864,700.00	99.00	100.00
YERBABUENA (HUIZACHAL)	Construcción de red de agua potable en la localidad La Yerbabuena en el municipio de Arandas (Ampliación 3X1 CODESOL)	SECRETARIA DE DESARROLLO HUMANO	3 X1 PARA MIGRANTES (CODESOL)	527,020.00	131,755.00	131,755.00	131,755.00	131,755.00	0.00	527,020.00	100.00	100.00
ARANDAS	Ampliación de la corona del puente vehicular Guadalupe, ubicado en el Municipio de Arandas.	SECRETARÍA DE DESARROLLO URBANO	AMPLIACIÓN Y CONSTRUCCIÓN DE TRAMOS CARRETEROS	2,632,830.00	0.00	2,650,470.00	0.00	0.00	0.00	2,632,830.00	98.00	99.33
ARANDAS, SAN JUAN DE LOS LAGOS, ACATIC, AYOTLAN, ATOTONILCO EL ALTO, ZAPOTLANEJO, LAGOS DE MORENO, SAN MIGUEL EL ALTO, UNION DE SAN ANTONIO, JALOSTOTITLAN, SAN DIEGO DE ALEJANDRIA, TEPATITLAN DE MORELOS, JESUS MARIA, VALLE DE GUADALUPE	Conservación de 647.6 kms, en la Red Carretera Estatal comprendida en la Residencia de San Miguel.	SECRETARÍA DE DESARROLLO URBANO	MANTENIMIENTO Y CONSERVACIÓN DE LA RED CARRETERA ESTATAL	47,943,200.00	0.00	47,989,300.00	0.00	0.00	0.00	28,449,200.00	38.00	59.28
ARANDAS	Construcción de carpeta asfáltica en Avenida J. Jesús Hernandez Mendez en el municipio de Arandas (3x1 Estatal)	SECRETARIA DE DESARROLLO HUMANO	3 X 1 PARA MIGRANTES (PROGRAMA ESTATAL DE INFRAESTRUCTURA SOCIAL	3,000,000.00	0.00	1,200,000.00	900,000.00	900,000.00	0.00	3,000,000.00	70.00	100.00
MESA, LA (LA MESA DE TEPIC), COLONIAS, LAS, VIDA ALEGRE, CIENEGA GRANDE (RANCHO GRANDE), JUNTAS DEL TUITO, LAS (LA PUCHITECA), QUIMIXTO, LIMON, EL, TEHUAMIXTLE (TEHUALMIXTLE), ZICATAN, AGUA CALIENTE, PROVINCIA, FRANCISCO I. MADERO (EL NARANJAL),	Renovación de mobiliario y equipo de escuelas de nivel básico en el estado de Jalisco (RENE)	COMITÉ ADMINISTRADOR DEL PROGRAMA ESTATAL DE CONTRUCCIÓN DE ESCUELAS (CAPECE)	RENOVEMOS NUESTRA ESCUELA-RENOVACIÓN DE MOBILIARIO Y EQUIPO (RENE)	50,000,000.00	0.00	50,000,000.00	0.00	0.00	0.00	50,000,000.00	50.00	100.00
ARANDAS, ACATIC, AYOTLAN, LAGOS DE MORENO, UNION DE SAN ANTONIO, TEPATITLAN DE MORELOS, JESUS MARIA,	Conservación de Puentes compendidos en la Residencia de San Miguel.	SECRETARÍA DE DESARROLLO URBANO	MANTENIMIENTO Y CONSERVACIÓN DE LA RED CARRETERA ESTATAL	2,933,110.00	0.00	2,933,730.00	0.00	0.00	0.00	2,488,560.00	93.00	84.83
GRULLO, EL, MAGDALENA, MEZQUITIC, ARANDAS, OCOTLAN, SAN CRISTOBAL DE LA BARRANCA, SAN JUAN DE LOS LAGOS, CHIQUILISTLAN, ACATLAN DE JUAREZ, AMECA, TEQUILA, TLAJOMULCO DE ZUÑIGA, IXTLAHUACAN DEL RIO, MEXTICACAN, ANTONIO ESCOBEDO,	Mantenimiento, conservación y Rehabilitación de Caminos Rurales en 82 Municipios del Estado	SECRETARÍA DE DESARROLLO RURAL	MANTENIMIENTO Y CONSERVACIÓN CARRETERA RURAL	11,000,000.00	0.00	11,000,000.00	0.00	0.00	0.00	10,689,600.00	75.75	97.18
ARANDAS	Ampliación en su segunda etapa de la superficie del auditorio en el municipio de Arandas (FONDEREG 2008)	SECRETARÍA DE PLANEACIÓN	FONDO COMPLEMENTARIO PARA EL DESARROLLO REGIONAL (FONDEREG)	1,300,000.00	0.00	650,000.00	650,000.00	0.00	0.00	1,300,000.00	100.00	100.00

Los proyectos que se encuentran con avance físico en 0% puede deberse a:

1.- Los recursos se comprometieron poco antes del presente reporte y se encuentran en proceso de inicio de obra.

2.- Se han realizado reprogramaciones de proyecto y/o localidad encontrándose en proceso de ajuste documental.

Región: Altos Sur **Municipio:** ARANDAS

Localidades Beneficiadas	Nombre de la Obra	Dependencia Ejecutora	Programa de Gobierno	Inversión Anual						Inversión Ejercida Total	Avance	
				Total	Federal	Estatal	Municipal	Privado	Otro		Físico	Financiero
ARANDAS	Construcción en su segunda etapa de rastro en el municipio de Arandas (FONDEREG 2008)	SECRETARÍA DE PLANEACIÓN	FONDO COMPLEMENTARIO PARA EL DESARROLLO REGIONAL (FONDEREG)	8,000,000.00	0.00	4,000,000.00	4,000,000.00	0.00	0.00	4,000,000.00	72.00	50.00
MEZQUITIC, ARANDAS, SAN JUAN DE LOS LAGOS, ACATIC, AYOTLAN, LAGOS DE MORENO, UNION DE SAN ANTONIO, JALOSTOTITLAN, TEPATITLAN DE MORELOS, JESUS MARIA, VALLE DE GUADALUPE	Obras complementarias para el mejoramiento de La Red Carretera en la Residencia de San Miguel.	SECRETARÍA DE DESARROLLO URBANO	MANTENIMIENTO Y CONSERVACIÓN DE LA RED CARRETERA ESTATAL	8,532,890.00	0.00	8,555,600.00	0.00	0.00	0.00	4,469,060.00	75.00	52.24
ARANDAS	Ampliación del J.N. Sor Juana Ines de la Cruz, en Arandas, Arandas con tres espacios educativos	COMITÉ ADMINISTRADOR DEL PROGRAMA ESTATAL DE CONTRUCCIÓN DE ESCUELAS	CONSTRUCCIÓN DE LA INFRAESTRUCTURA BÁSICA (CONIBA)	565,704.00	0.00	565,704.00	0.00	0.00	0.00	565,704.00	100.00	100.00
GUACHINANGO, LIMON, EL, MAGDALENA, MEZQUITIC, ARANDAS, ARENAL, EL, SAN CRISTOBAL DE LA BARRANCA, SAN JUAN DE LOS LAGOS, CHIQUILISTLAN, ACATLAN DE JUAREZ, AMECA, TEQUILA, TONAYA, DEGOLLADO, ETZATLAN, ACATIC, ATEMAJAC DE BRIZUELA, ATENGO,	Suministro de cemento para la construcción de obras de drenaje mediante el programa de Mano de Obra Campesina en 75 Municipios	SECRETARÍA DE DESARROLLO RURAL	APOYOS CON CEMENTO A MUNICIPIOS	8,000,000.00	0.00	4,000,000.00	0.00	0.00	4,000,000.00	3,997,750.00	87.00	49.97
BARRANQUILLA DEL AGUA, ARANDAS, SANTIAGUITO (SANTIAGUITO DE VELAZQUEZ), AGUA HEDIONDA, YERBABUENA, CHIQUIHUITLAN, MEZQUITAN, ALCIHUATL, EL, TELPITITA, CERRO CHATO, ZAPOTILLO, EL, EJIDO EL RINCON, AMARILLAS, LAS, PRESA, LA,	Aplicar concreto premezclado en pisos para el mejoramiento de vivienda en 15 municipios del estado (Primera etapa, Mejora tu Casa 2008)	SECRETARIA DE DESARROLLO HUMANO	MEJORA TU CASA	6,781,860.00	0.00	6,781,860.00	0.00	0.00	0.00	5,113,400.00	0.00	75.40
GUACHINANGO, HOSTOTIPAQUILLO, MEZQUITIC, ARANDAS, SAN CRISTOBAL DE LA BARRANCA, CHIQUILISTLAN, AMECA, TEQUILA, TLAJOMULCO DE ZUÑIGA, COCULA, ETZATLAN, ATEMAJAC DE BRIZUELA, ATENGO, ATENGUILLO, AUTLAN DE NAVARRO, ZAPOPAN, ZAPOTILTIC,	Apoyos económicos a productores forestales para realizar activiades de protección y fomento de los recursos forestales en el Estado de Jalisco (PROARBOL)	SECRETARÍA DE DESARROLLO RURAL	FIDEICOMISO DE DESARROLLO FORESTAL (FIDEFOR)	9,000,000.00	0.00	9,000,000.00	0.00	0.00	0.00	9,000,000.00	100.00	100.00
ARANDAS	Construcción de Pavimento con losas de concreto en la cabecera Municipal de Arandas (3x1 Codesol)	SECRETARIA DE DESARROLLO HUMANO	3 X1 PARA MIGRANTES (CODESOL)	2,019,770.00	504,941.00	504,941.00	504,943.00	504,944.00	0.00	2,019,770.00	100.00	100.00
JUNTAS DEL TUITO, LAS (LA PUCHITECA), QUIMIXTO, LIMON, EL, AGUA CALIENTE, PROVINCIA, SAN PABLO, SANTA TERESA, TATEPOSCO (SAN JOSE DE TATEPOSCO), AGUA GORDA, LAJAS, LAS, LLANITOS, LOS (TEPEJILOTE), LAGUNILLAS DE MACOACA (LAGUNILLAS), CHANGAVILAN,	Dotar con sistemas de almacenamiento de agua para el equipamiento de viviendas de 80 municipios del estado (Tercera etapa, Mejora tu casa 2008)	SECRETARIA DE DESARROLLO HUMANO	MEJORA TU CASA	21,863,000.00	0.00	21,863,000.00	0.00	0.00	0.00	21,863,000.00	0.00	100.00
GRULLO, EL, LIMON, EL, MAGDALENA, QUEMADA, LA, ARANDAS, ARENAL, EL, SAN CRISTOBAL DE LA BARRANCA, SAN MARTIN HIDALGO, CUISILLOS, TEOCALTITAN, GONZALEZ, LOS, CHIQUILISTLAN, ACATLAN DE JUAREZ, CAMICHINES, LOS, INGENIOS, LOS,	Suministrar con Cemento a 110 Municipios del interior del Estado para ejecutar obras de Equipamiento Urbano Básico Municipal e Infraestructura Deportiva.	SECRETARÍA DE DESARROLLO URBANO	APOYOS CON CEMENTO A MUNICIPIOS	9,999,960.00	0.00	9,999,960.00	0.00	0.00	0.00	5,623,070.00	56.00	56.23
ARANDAS	Construcción de Pavimento de Concreto Hidráulico en la calle Flavio Romero de Velasco en Arandas. (Hábitat)	SECRETARIA DE DESARROLLO HUMANO	HABITAT (RAMO 20 DESARROLLO SOCIAL)	1,316,250.00	658,125.00	329,062.00	329,063.00	0.00	0.00	1,316,250.00	99.00	100.00

Los proyectos que se encuentran con avance físico en 0% puede deberse a:

1.- Los recursos se comprometieron poco antes del presente reporte y se encuentran en proceso de inicio de obra.

2.- Se han realizado reprogramaciones de proyecto y/o localidad encontrándose en proceso de ajuste documental.

Región: Altos Sur **Municipio:** ARANDAS

Localidades Beneficiadas	Nombre de la Obra	Dependencia Ejecutora	Programa de Gobierno	Inversión Anual						Inversión Ejercida Total	Avance	
				Total	Federal	Estatal	Municipal	Privado	Otro		Físico	Financiero
ARANDAS	Constitución de la Agencia de Desarrollo Hábitat en el municipio de Arandas. (Hábitat)	SECRETARIA DE DESARROLLO HUMANO	HABITAT (RAMO 20 DESARROLLO SOCIAL)	10,000.00	5,000.00	2,500.00	2,500.00	0.00	0.00	10,000.00	95.00	100.00
ARANDAS	Construcción de Pavimento de Concreto Hidráulico en la C. 1º de Septiembre en el municipio de Arandas. (Hábitat)	SECRETARIA DE DESARROLLO HUMANO	HABITAT (RAMO 20 DESARROLLO SOCIAL)	122,880.00	61,440.00	30,720.00	30,720.00	0.00	0.00	122,880.00	99.00	100.00
GUACHINANGO, MEZQUITIC, ARANDAS, ARENAL, EL, SAN CRISTOBAL DE LA BARRANCA, CHIQUILISTLAN, TLAJOMULCO DE ZUÑIGA, IXTLAHUACAN DEL RIO, TONAYA, ETZATLAN, ATEMAJAC DE BRIZUELA, ATENGO, ATENGUILLO, TOMATLAN, ZAPOPAN, GOMEZ FARIAS,	Reforestación y mantenimiento de plantaciones forestales de restauración ambiental en el Estado	SECRETARÍA DE DESARROLLO RURAL	REFORESTACIÓN	1,757,310.00	0.00	1,757,310.00	0.00	0.00	0.00	1,528,110.00	100.00	86.96
ARANDAS	Construcción de Pavimento de Concreto Hidráulico en la Calle San Pedro del municipio de Arandas. (Hábitat)	SECRETARIA DE DESARROLLO HUMANO	HABITAT (RAMO 20 DESARROLLO SOCIAL)	407,346.00	203,673.00	101,836.00	101,837.00	0.00	0.00	407,346.00	99.00	100.00
SANTIAGUITO (SANTIAGUITO DE VELAZQUEZ)	Elaboración del proyecto ejecutivo de la Modernización del camino: Entronque carretera Arandas ? Ayo el Grande ?	SECRETARÍA DE DESARROLLO URBANO	AMPLIACIÓN Y CONSTRUCCIÓN DE TRAMOS CARRETEROS	356,594.00	0.00	356,594.00	0.00	0.00	0.00	329,847.00	95.00	92.50
ARANDAS	Pagos en apoyo a la Constitución de la Contraloría Social en el municipio de Arandas.(Hábitat)	SECRETARIA DE DESARROLLO HUMANO	HABITAT (RAMO 20 DESARROLLO SOCIAL)	6,000.00	3,000.00	1,500.00	1,500.00	0.00	0.00	6,000.00	99.00	100.00
ARANDAS	Elaboración de Plan de Desarrollo Comunitario en el Polígono 14130 de Arandas.(Hábitat)	SECRETARIA DE DESARROLLO HUMANO	HABITAT (RAMO 20 DESARROLLO SOCIAL)	10,000.00	5,000.00	2,500.00	2,500.00	0.00	0.00	10,000.00	95.00	100.00
ARANDAS	Capacitación y seguimiento de Curso de Sensibilización de Violencia Intrafamiliar y Prevención de Adicciones en el municipio	SECRETARIA DE DESARROLLO HUMANO	HABITAT (RAMO 20 DESARROLLO SOCIAL)	24,000.00	12,000.00	6,000.00	6,000.00	0.00	0.00	24,000.00	99.00	100.00
ARANDAS	Construcción de Centro de Desarrollo Comunitario en el municipio de Arandas. (Hábitat)	SECRETARIA DE DESARROLLO HUMANO	HABITAT (RAMO 20 DESARROLLO SOCIAL)	424,000.00	212,000.00	106,000.00	106,000.00	0.00	0.00	424,000.00	95.00	100.00
CABRITO	Ampliación de la Primaria Niños Héroes en la localidad Cabrito, municipio de Arandas, con un espacio educativo	COMITÉ ADMINISTRADOR DEL PROGRAMA ESTATAL DE CONTRUCCIÓN DE ESCUELAS	CONSTRUCCIÓN DE LA INFRAESTRUCTURA BÁSICA (CONIBA)	358,140.00	0.00	358,140.00	0.00	0.00	0.00	358,140.00	100.00	100.00
ARANDAS	Construcción de la Primaria Miguel Hidalgo y Costilla en la localidad Palenque, municipio de Arandas, con un espacio	COMITÉ ADMINISTRADOR DEL PROGRAMA ESTATAL DE CONTRUCCIÓN DE ESCUELAS	CONSTRUCCIÓN DE LA INFRAESTRUCTURA BÁSICA (CONIBA)	342,706.00	0.00	342,706.00	0.00	0.00	0.00	342,706.00	100.00	100.00
QUIMIXTO, SAN PABLO, SANTA ROSA DE LIMA, GUACA, LA, LLANITOS, LOS (TEPEJILOTE), LAGUNILLAS DE MACOACA (LAGUNILLAS), CHANGAVILAN, LOMA, LA, ENCINOS, LOS, GRULLO, EL, GUACHINANGO, HOSTOTIPAQUILLO, CIENEGA GRANDE, SANTA INES, SOLEDAD,	Dotar con paquetes sanitarios para el equipamiento de viviendas marginadas en 102 Municipios del Estado (Mejora tu Casa 2008)	SECRETARIA DE DESARROLLO HUMANO	MEJORA TU CASA	70,002,400.00	0.00	70,002,400.00	0.00	0.00	0.00	70,002,400.00	0.00	100.00

Los proyectos que se encuentran con avance físico en 0% puede deberse a:

1.- Los recursos se comprometieron poco antes del presente reporte y se encuentran en proceso de inicio de obra.

2.- Se han realizado reprogramaciones de proyecto y/o localidad encontrándose en proceso de ajuste documental.

Región: Altos Sur **Municipio:** ARANDAS

Localidades Beneficiadas	Nombre de la Obra	Dependencia Ejecutora	Programa de Gobierno	Inversión Anual						Inversión Ejercida Total	Avance	
				Total	Federal	Estatal	Municipal	Privado	Otro		Físico	Financiero
MEZQUITIC, CARMEN, EL, BARRANCA DE OTATES, COCULA, TONAYA, ZAPOTE, EL, COLONIA CERRO DEL CUATRO, SAN JULIAN, SAYULA, USMAJAC, BARCA, LA, ZANCUDO, EL, SANTA MARIA DE LOS ANGELES, TEPONAHUASCO, TAMAZULA DE GORDIANO	Rehabilitación y Equipamiento de 18 Talleres de Artesanias en 14 municipios del Estado. (PROJAL)	SECRETARÍA DE DESARROLLO RURAL	PROYECTOS PRODUCTIVOS JALISCO (PROJAL)	946,251.00	0.00	709,683.00	0.00	0.00	236,568.00	946,251.00	25.00	100.00
GRULLO, EL, HOSTOTIPAQUILLO, LIMON, EL, MAGDALENA, MEZQUITIC, ARANDAS, ARENAL, EL, SAN CRISTOBAL DE LA BARRANCA, SAN JUAN DE LOS LAGOS, SAN MARTIN HIDALGO, CHIQUILISTLAN, ACATLAN DE JUAREZ, AMECA, TEQUILA, TLAJOMULCO DE ZUÑIGA, COCULA,	Proporcionar Recursos Complementarios (Capital Semilla) para Fortalecer a Sociedades Cooperativas SIFRA en el Estado de Jalisco.	SECRETARÍA DE DESARROLLO RURAL	SISTEMA DE FINANCIAMIENTO RURAL ALTERNATIVO (SIFRA)	14,238,700.00	0.00	14,238,700.00	0.00	0.00	0.00	14,238,700.00	96.71	100.00
AGRITOS, LOS	Construcción de Tanque de Almacenamiento de Agua Potable en El Municipio de Arandas de Zonas Marginadas	SECRETARÍA DE DESARROLLO RURAL	FONDO DE INFRAESTRUCTURA SOCIAL ESTATAL (FISE)	790,744.00	0.00	553,521.00	0.00	0.00	237,223.00	276,760.00	50.00	35.00
QUIMIXTO, LAGUNILLAS DE MACOACA (LAGUNILLAS), GRULLO, EL, GUACHINANGO, SOLEDAD, LA, CORRALES, LOS (VILLA DE GUADALUPE), MAGDALENA, QUEMADA, LA, BELLAVISTA, CARMEN, EL, SAN IGNACIO (OJO DE AGUA), ARANDAS, AGUA HEDIONDA, YERBABUENA,	Rehabilitación de la Infraestructura escolar del nivel básico en el Estado de Jalisco en acuerdo con los Municipios (escuela sana)	COMITÉ ADMINISTRADOR DEL PROGRAMA ESTATAL DE CONTRUCCIÓN DE ESCUELAS (CAPECE)	SANEANDO NUESTRO AMBIENTE (SANA) (MEJORAMIENTO DE LA INFRAESTRUCTURA ESCOLAR)	20,895,400.00	0.00	20,895,400.00	0.00	0.00	0.00	20,895,400.00	70.00	100.00
LIMON, EL, VALLE DE LA MISERICORDIA, EL, CAMPO ACOSTA, TLAJOMULCO DE ZUÑIGA, COCULA, ROSA DE CASTILLA, LA, TLAQUEPAQUE, TONAYA, TOTOTLAN, ETZATLAN, SAN RAFAEL, ZAPOPAN, SANTA CATARINA, GUADALAJARA, SAN MIGUEL DE LA PAZ, PURISIMA, LA, CAPILLA DE	Rehabilitación de planteles educativos de los niveles jardín de niños, primarias, secundarias y telesecundarias en el Estado de Jalisco en acuerdo con los Municipios (escuela sana)	COMITÉ ADMINISTRADOR DEL PROGRAMA ESTATAL DE CONTRUCCIÓN DE ESCUELAS (CAPECE)	SANEANDO NUESTRO AMBIENTE (SANA) (MEJORAMIENTO DE LA INFRAESTRUCTURA ESCOLAR)	17,768,400.00	0.00	17,768,400.00	0.00	0.00	0.00	17,768,400.00	88.00	100.00
ARANDAS, OCOTLAN, SAN JUAN DE LOS LAGOS, TLAJOMULCO DE ZUÑIGA, TLAQUEPAQUE, ZAPOPAN, ATOTONILCO EL ALTO, SALTO, EL, SAYULA, ZAPOTLANEJO, LAGOS DE MORENO, OJUELOS DE JALISCO, SAN MIGUEL EL ALTO, UNION DE SAN ANTONIO, TAPALPA,	Equipamiento de espacios de la Infraestructura Educativa Básica 2008, de los niveles preescolar, primaria y secundaria en 22 municipios del Estado de Jalisco (Fondo de Inversión Infraestructura Educativa Básica 2008)	COMITÉ ADMINISTRADOR DEL PROGRAMA ESTATAL DE CONTRUCCIÓN DE ESCUELAS (CAPECE)	CONSTRUCCIÓN DE LA INFRAESTRUCTURA BÁSICA (CONIBA)	9,506,080.00	0.00	9,506,080.00	0.00	0.00	0.00	9,506,080.00	72.00	100.00
GLORIA, LA	Perforación de Pozo de Agua la Gloria en El Municipio de Arandas en la Localidad de La Gloria en Zonas Marginadas FISE	SECRETARÍA DE DESARROLLO RURAL	FONDO DE INFRAESTRUCTURA SOCIAL ESTATAL (FISE)	1,119,850.00	0.00	783,895.00	335,955.00	0.00	0.00	236,634.00	50.00	21.13
ARANDAS	Construcción de puente vehicular en calle Santa María de los Aranda en la cabecera municipal de Arandas (3x1 Estatal)	SECRETARIA DE DESARROLLO HUMANO	3 X 1 PARA MIGRANTES (PROGRAMA ESTATAL DE INFRAESTRUCTURA SOCIAL	1,250,000.00	0.00	500,000.00	375,000.00	375,000.00	0.00	1,250,000.00	90.00	100.00
GRULLO, EL, GUACHINANGO, HOSTOTIPAQUILLO, LIMON, EL, MAGDALENA, MEZQUITIC, ARANDAS, ARENAL, EL, OCOTLAN, SAN CRISTOBAL DE LA BARRANCA, SAN JUAN DE LOS LAGOS, SAN MARTIN HIDALGO, CHIQUILISTLAN, ACATLAN DE JUAREZ, AMECA, TEQUILA, COCULA, IXTLAHUACAN DEL RIO	Equipamiento de 750 huertos familiares en 104 municipios del Estado de Jalisco	SECRETARÍA DE DESARROLLO RURAL	FONDO DE INFRAESTRUCTURA SOCIAL ESTATAL (FISE)	7,815,000.00	0.00	6,252,000.00	0.00	0.00	1,563,000.00	4,535,290.00	0.00	58.03

Los proyectos que se encuentran con avance físico en 0% puede deberse a:

1.- Los recursos se comprometieron poco antes del presente reporte y se encuentran en proceso de inicio de obra.

2.- Se han realizado reprogramaciones de proyecto y/o localidad encontrándose en proceso de ajuste documental.

Región: Altos Sur **Municipio:** ARANDAS

Localidades Beneficiadas	Nombre de la Obra	Dependencia Ejecutora	Programa de Gobierno	Inversión Anual						Inversión Ejercida Total	Avance	
				Total	Federal	Estatal	Municipal	Privado	Otro		Físico	Financiero
ARANDAS	Pavimentación de carpeta asfáltica en la calzada al panteón municipal primera etapa en el Municipio de Arandas (Ampliación 3x1	SECRETARIA DE DESARROLLO HUMANO	3 X1 PARA MIGRANTES (CODESOL)	945,247.00	236,311.00	236,311.00	236,312.00	236,313.00	0.00	945,247.00	15.00	100.00
JUNTAS DEL TUITO, LAS (LA PUCHITECA), QUIMIXTO, LIMON, EL, TEHUAMIXTLE (TEHUALMIXTLE), ZICATAN, AGUA CALIENTE, PROVINCIA, FRANCISCO I. MADERO (EL NARANJAL), BRECHA A BARRA DE NAVIDAD, PENSION DE AUTOBUSES GUZMANENSES, SAN PABLO,	Aplicar concreto dosificado en pisos para el mejoramiento de vivienda en 114 municipios del estado (Segunda etapa, Mejora tu Casa 2008)	SECRETARIA DE DESARROLLO HUMANO	MEJORA TU CASA	37,831,400.00	0.00	37,831,400.00	0.00	0.00	0.00	9,457,850.00	0.00	25.00
HOSTOTIPAQUILLO, MEZQUITIC, ARANDAS, OCOTLAN, SAN CRISTOBAL DE LA BARRANCA, SAN JUAN DE LOS LAGOS, AMECA, COCULA, IXTLAHUACAN DEL RIO, TONAYA, TOTOTLAN, ACATIC, ATENGUILLO, AUTLAN DE NAVARRO, AYOTLAN, TOMATLAN, ZAPOPAN, JAMAY,	Rehabilitación y conservación de 285 escuelas del nivel básico en el interior del Estado de Jalisco, dentro del programa Mejores Espacios Educativos.	COMITÉ ADMINISTRADOR DEL PROGRAMA ESTATAL DE CONTRUCCIÓN DE ESCUELAS (CAPECE)	PROGRAMA DE OFERTA COMPLEMENTARIA (peso a peso)	68,839,296.00	0.00	68,839,296.00	0.00	0.00	0.00	68,839,296.00	4.00	100.00
SAN FRANCISCO, SAN ROQUE, (NO UTILIZAR) TROJA, LA	Instalación de la Red eléctrica en las localidades La Troje y San Roque y Rancho San Francisco de los Ocotes, en el	SECRETARÍA DE DESARROLLO URBANO	PROGRAMA DE ELECTRIFICACIÓN EN POBLADOS RURALES Y	3,068,500.00	0.00	1,534,250.00	1,534,250.00	0.00	0.00	1,534,250.00	10.00	50.00
ARANDAS	Equipamiento del Conalep en el Municipio de Arandas para la atención del programa media superior.	COMITÉ ADMINISTRADOR DEL PROGRAMA ESTATAL DE CONTRUCCIÓN DE ESCUELAS (CAPECE)	PROGRAMA DE CONSTRUCCIÓN DE ESCUELAS DE NIVEL MEDIO SUPERIOR, SUPEROR Y TECNOLOGICO (PROMEDISSTE)	3,000,000.00	0.00	3,000,000.00	0.00	0.00	0.00	3,000,000.00	4.00	100.00

Los proyectos que se encuentran con avance físico en 0% puede deberse a:

1.- Los recursos se comprometieron poco antes del presente reporte y se encuentran en proceso de inicio de obra.

2.- Se han realizado reprogramaciones de proyecto y/o localidad encontrándose en proceso de ajuste documental.

Región: Altos Sur **Municipio:** CAÑADAS DE OBREGON

Localidades Beneficiadas	Nombre de la Obra	Dependencia Ejecutora	Programa de Gobierno	Inversión Anual						Inversión Ejercida Total	Avance	
				Total	Federal	Estatal	Municipal	Privado	Otro		Físico	Financiero
FRANCISCO I. MADERO (EL NARANJAL), TATEPOSCO (SAN JOSE DE TATEPOSCO), ARANDAS, BUEN PAIS, VUELTA DEL ZAPOTE, CHIQUILISTLAN, BUENA VISTA, COCULA, AHUACAPAN, CAJITITLAN, QUELITAN EL VIEJO, AYOTLAN, SAN FELIPE DE HIJAR, ZAPOTITLAN DE	Construcción de diversos tramos carreteros	SECRETARÍA DE DESARROLLO URBANO	AMPLIACIÓN Y CONSTRUCCIÓN DE TRAMOS CARRETEROS	4,325,530.00	0.00	7,701,410.00	0.00	0.00	0.00	274,295,008.00	100.00	98.23
LORETO DE ARRIBA, CUESTA DE MEZCALA, SAN JOSE, SANTA RITA, LAGUNITAS, SAN ANTONIO DE LOS MACEDO, SOROMUTA (LA ZOROMUTA), MITLAN, COLONIA PINAL VILLA, AYOTITLAN, AGUA ESCONDIDA, SAN PEDRO, SEHUAYA, LAJA, LA (LA LAJA DE ABAJO), TEPEC, SANTIAGUITO, HUISACHES	Red de Agua Potable en Zonas Marginadas en 28 Municipios (Finiquito).	SECRETARÍA DE DESARROLLO RURAL	FONDO DE INFRAESTRUCTURA SOCIAL ESTATAL (FISE)	443,667.00	0.00	443,667.00	0.00	0.00	0.00	7,962,520.00	0.00	56.85
IXTLAHUACAN DEL RIO, MEXTICACAN, CUQUIO, YAHUALICA DE GONZALEZ GALLO, ENCARNACION DE DIAZ, TEOCALTICHE, SAN IGNACIO CERRO GORDO, CAÑADAS DE OBREGON, VILLA HIDALGO	Conservación Rutinaria en Tramos Carreteros de la Residencia de Teocaltiche.	SECRETARÍA DE DESARROLLO URBANO	MANTENIMIENTO Y CONSERVACIÓN DE LA RED CARRETERA ESTATAL	20,979,800.00	0.00	21,020,900.00	0.00	0.00	0.00	46,327,800.00	100.00	99.53
MESA, LA (LA MESA DE TEPIC), COLONIAS, LAS, VIDA ALEGRE, CIENEGA GRANDE (RANCHO GRANDE), JUNTAS DEL TUITO, LAS (LA PUCHITECA), QUIMIXTO, LIMON, EL, TEHUAMIXTLE (TEHUALMIXTLE), ZICATAN, AGUA CALIENTE, PROVINCIA, FRANCISCO I. MADERO (EL NARANJAL),	Mantenimiento y rehabilitación preventivo o correctivo para el temporal de lluvias 2007 en cauces de agua con puentes y caminos.	SECRETARÍA DE DESARROLLO URBANO	MANTENIMIENTO Y CONSERVACIÓN DE CARRETERAS	28,418,100.00	0.00	28,419,800.00	0.00	0.00	0.00	61,041,400.00	100.00	86.40
GUACHINANGO, MEZQUITIC, ARANDAS, ARENAL, EL, OCOTLAN, SAN MARTIN HIDALGO, CHIQUILISTLAN, AMECA, TEQUILA, TLAJOMULCO DE ZUÑIGA, COCULA, IXTLAHUACAN DEL RIO, MEXTICACAN, ZACOALCO DE TORRES, ETZATLAN, TOMATLAN, ZAPOPAN, ZAPOTILTIC, ATOTONILCO EL ALTO, CUQUIO	Reforestación y mantenimiento de plantaciones forestales de restauración ambiental en el Estado	SECRETARÍA DE DESARROLLO RURAL	REFORESTACIÓN	127,917.00	0.00	238,197.00	0.00	0.00	0.00	3,913,750.00	100.00	95.87
CAQUIXTLE DE ARRIBA, RANCHO VIEJO, CAMICHINES, LORETO DE ARRIBA, ESTANCIA, LA (LA ESTANCIA DE LANDEROS), ENCINOS, LOS, PINTO, EL, BUENAVISTA, MEDIA LUNA (PRESA MEDIA LUNA), SAN ANTONIO JUANACAXTLE, ZAPOTE, EL, MAGUEY, EL, REPARO, EL,	Construcción de 83 empedrados en 39 Municipios de Zonas Mariginadas (FISE).	SECRETARÍA DE DESARROLLO RURAL	FONDO DE INFRAESTRUCTURA SOCIAL ESTATAL (FISE)	18,374,200.00	0.00	11,850,300.00	205,569.00	0.00	6,320,620.00	22,148,700.00	0.00	76.82
LIMON, EL, CORRAL DE MEJIA, EL, NARANJITOS, TAMAZULITA, MONTE ALTO, SAN PEDRO TOXIN, SANTA CRUZ DE BARCENAS (SANTA CRUZ), LOBERA, LA, LAS HUERTAS (RANCHO DE HUERTA), CIENEGA, LA, SAN JULIAN, CATACHIME, TASINAXTLA (LA CAÑADA), TENEXTITLAN,	Construcción de Redes de Agua Potable en 20 Municipios (FISE)	SECRETARÍA DE DESARROLLO RURAL	FONDO DE INFRAESTRUCTURA SOCIAL ESTATAL (FISE)	5,070,050.00	0.00	3,452,780.00	34,332.50	0.00	1,582,940.00	5,777,300.00	84.00	73.54
LLANO DE BARAJAS, RANCHO VIEJO, ALLENDE (JOSEFINO DE ALLENDE), MOLINO, EL, CAMICHINES, LIMON, EL, LORETO DE ARRIBA, BELLAVISTA, SAN VICENTE, CAÑADA TEZCALTILTI, LA, PINTO, EL, BUENAVISTA, TAPONA, LA, CONSTANCIA, LA, RINCON DE CHILA,	Conformación de la Brigada de Supervisión de Obras del Programa FISE 2007.	SECRETARÍA DE DESARROLLO RURAL	FONDO DE INFRAESTRUCTURA SOCIAL ESTATAL (FISE)	682,958.00	0.00	682,958.00	0.00	0.00	0.00	2,473,390.00	90.00	99.41

Los proyectos que se encuentran con avance físico en 0% puede deberse a:

1.- Los recursos se comprometieron poco antes del presente reporte y se encuentran en proceso de inicio de obra.

2.- Se han realizado reprogramaciones de proyecto y/o localidad encontrándose en proceso de ajuste documental.

Región: Altos Sur **Municipio:** CAÑADAS DE OBREGON

Localidades Beneficiadas	Nombre de la Obra	Dependencia Ejecutora	Programa de Gobierno	Inversión Anual						Inversión Ejercida Total	Avance	
				Total	Federal	Estatal	Municipal	Privado	Otro		Físico	Financiero
HOSTOTIPAQUILLO, MEZQUITIC, ARANDAS, TEQUILA, MEXTICACAN, ACATIC, ATEMAJAC DE BRIZUELA, ATENGUILLO, ATENGUILLO, SAN MARTIN DE BOLAÑOS, GOMEZ FARIAS, ZAPOTLANEJO, CUQUIO, HUEJUCAR, JUANACATLAN, AMACUECA, TEUCHITLAN, CHIMALTITAN, SAN DIEGO	Proporcionar Recursos Complementarios (Capital Semilla) para Fortalecer a Sociedades Cooperativas SIFRA en el Estado de Jalisco.	SECRETARÍA DE DESARROLLO RURAL	SISTEMA DE FINANCIAMIENTO RURAL ALTERNATIVO (SIFRA)	1,500,000.00	0.00	1,500,000.00	0.00	0.00	0.00	7,300,000.00	80.00	100.00
AGUILA, LA, CERRO BLANCO DE LAS CASILLAS, RANCHO VIEJO, TEPOZAN, EL, SOLEDAD, LA, PILAS, LAS, ALLENDE (JOSEFINO DE ALLENDE), BARRANQUILLA DEL AGUA, BETULIA, LA, GUADALUPE (RANCHO GUADALUPE), MONTAÑA, LA, NOPAL, EL, SAN VICENTE, ZARATE, LOS,	Elaboración del análisis costo-beneficio para la creación de la Asociación intermunicipal de Gestión Integral de los residuos en la Región Altos Sur	SECRETARÍA DE DESARROLLO URBANO	PROGRAMA JALISCO PARA LA GESTIÓN INTEGRAL DE RESIDUOS "MEJOR LIMPIALE"	350,000.00	0.00	350,000.00	0.00	0.00	0.00	350,000.00	100.00	100.00
ARANDAS, SAN JUAN DE LOS LAGOS, ACATIC, AYOTLAN, ATOTONILCO EL ALTO, ZAPOTLANEJO, LAGOS DE MORENO, SAN MIGUEL EL ALTO, UNION DE SAN ANTONIO, JALOSTOTITLAN, SAN DIEGO DE ALEJANDRIA, TEPATITLAN DE MORELOS, JESUS MARIA, VALLE DE GUADALUPE	Conservación de 647.6 kms, en la Red Carretera Estatal comprendida en la Residencia de San Miguel.	SECRETARÍA DE DESARROLLO URBANO	MANTENIMIENTO Y CONSERVACIÓN DE LA RED CARRETERA ESTATAL	47,943,200.00	0.00	47,989,300.00	0.00	0.00	0.00	28,449,200.00	38.00	59.28
MEZQUITIC, AMECA, TLAJOMULCO DE ZUÑIGA, COCULA, AUTLAN DE NAVARRO, ZAPOTILTIC, ZAPOTLAN DEL REY, ATOTONILCO EL ALTO, SAN JULIAN, CIUDAD GUZMAN, ZAPOPAN, SAN MIGUEL EL ALTO, TEUCHITLAN, TONILA, UNION DE SAN ANTONIO, CHIMALTITAN,	Realizar 4599 Rehabilitaciones, ampliaciones con una recamara y Mejoramientos de vivienda en el interior del estado	SECRETARÍA DE DESARROLLO URBANO	ACCIONES DE VIVIENDA EN EL ESTADO DE JALISCO	69,493,000.00	24,255,500.00	24,775,400.00	14,623,400.00	5,838,650.00	0.00	24,775,400.00	0.00	35.65
MESA, LA (LA MESA DE TEPIC), COLONIAS, LAS, VIDA ALEGRE, CIENEGA GRANDE (RANCHO GRANDE), JUNTAS DEL TUITO, LAS (LA PUCHITECA), QUIMIXTO, LIMON, EL, TEHUAMIXTLE (TEHUALMIXTLE), ZICATAN, AGUA CALIENTE, PROVINCIA, FRANCISCO I. MADERO (EL NARANJAL),	Renovación de mobiliario y equipo de escuelas de nivel básico en el estado de Jalisco (RENE)	COMITÉ ADMINISTRADOR DEL PROGRAMA ESTATAL DE CONTRUCCIÓN DE ESCUELAS (CAPECE)	RENOVEMOS NUESTRA ESCUELA-RENOVACIÓN DE MOBILIARIO Y EQUIPO (RENE)	50,000,000.00	0.00	50,000,000.00	0.00	0.00	0.00	50,000,000.00	50.00	100.00
ARANDAS, ACATIC, AYOTLAN, LAGOS DE MORENO, UNION DE SAN ANTONIO, TEPATITLAN DE MORELOS, JESUS MARIA,	Conservación de Puentes compendidos en la Residencia de San Miguel.	SECRETARÍA DE DESARROLLO URBANO	MANTENIMIENTO Y CONSERVACIÓN DE LA RED CARRETERA ESTATAL	2,933,110.00	0.00	2,933,730.00	0.00	0.00	0.00	2,488,560.00	93.00	84.83
GRULLO, EL, MAGDALENA, MEZQUITIC, ARANDAS, OCOTLAN, SAN CRISTOBAL DE LA BARRANCA, SAN JUAN DE LOS LAGOS, CHIQUILISTLAN, ACATLAN DE JUAREZ, AMECA, TEQUILA, TLAJOMULCO DE ZUÑIGA, IXTLAHUACAN DEL RIO, MEXTICACAN, ANTONIO ESCOBEDO,	Mantenimiento, conservación y Rehabilitación de Caminos Rurales en 82 Municipios del Estado	SECRETARÍA DE DESARROLLO RURAL	MANTENIMIENTO Y CONSERVACIÓN CARRETERA RURAL	11,000,000.00	0.00	11,000,000.00	0.00	0.00	0.00	10,689,600.00	75.75	97.18
MEZQUITIC, ARANDAS, SAN JUAN DE LOS LAGOS, ACATIC, AYOTLAN, LAGOS DE MORENO, UNION DE SAN ANTONIO, JALOSTOTITLAN, TEPATITLAN DE MORELOS, JESUS MARIA, VALLE DE GUADALUPE	Obras complementarias para el mejoramiento de La Red Carretera en la Residencia de San Miguel.	SECRETARÍA DE DESARROLLO URBANO	MANTENIMIENTO Y CONSERVACIÓN DE LA RED CARRETERA ESTATAL	8,532,890.00	0.00	8,555,600.00	0.00	0.00	0.00	4,469,060.00	75.00	52.24
CAÑADAS DE OBREGON	Adecuación de arroyo en calle Luis Donaldo Colosio en el municipio de Cañadas de Obregón (FONDEREG 2008)	SECRETARÍA DE PLANEACIÓN	FONDO COMPLEMENTARIO PARA EL DESARROLLO REGIONAL (FONDEREG)	1,670,000.00	0.00	1,002,000.00	668,000.00	0.00	0.00	1,002,000.00	70.00	60.00

Los proyectos que se encuentran con avance físico en 0% puede deberse a:

1.- Los recursos se comprometieron poco antes del presente reporte y se encuentran en proceso de inicio de obra.

2.- Se han realizado reprogramaciones de proyecto y/o localidad encontrándose en proceso de ajuste documental.

Región: Altos Sur **Municipio:** CAÑADAS DE OBREGON

Localidades Beneficiadas	Nombre de la Obra	Dependencia Ejecutora	Programa de Gobierno	Inversión Anual						Inversión Ejercida Total	Avance	
				Total	Federal	Estatal	Municipal	Privado	Otro		Físico	Financiero
CAÑADAS DE OBREGON	Construcción de empedrado zampeado en calle Progreso en el municipio de Cañadas de Obregón (3x1 Codesol)	SECRETARIA DE DESARROLLO HUMANO	3 X1 PARA MIGRANTES (CODESOL)	1,001,300.00	250,324.00	250,324.00	250,324.00	250,324.00	0.00	1,001,300.00	100.00	100.00
CAÑADAS DE OBREGON	Construcción de empedrado zampeado en calle Juárez en el municipio de Cañadas de Obregón (3x1 Codesol)	SECRETARIA DE DESARROLLO HUMANO	3 X1 PARA MIGRANTES (CODESOL)	1,310,620.00	327,655.00	327,655.00	327,655.00	327,655.00	0.00	1,310,620.00	100.00	100.00
GUACHINANGO, HOSTOTIPAQUILLO, MEZQUITIC, ARANDAS, SAN CRISTOBAL DE LA BARRANCA, CHIQUILISTLAN, AMECA, TEQUILA, TLAJOMULCO DE ZUÑIGA, COCULA, ETZATLAN, ATEMAJAC DE BRIZUELA, ATENGO, ATENGUILLO, AUTLAN DE NAVARRO, ZAPOPAN, ZAPOTILTIC,	Apoyos económicos a productores forestales para realizar activiades de protección y fomento de los recursos forestales en el Estado de Jalisco (PROARBOL)	SECRETARÍA DE DESARROLLO RURAL	FIDEICOMISO DE DESARROLLO FORESTAL (FIDEFOR)	9,000,000.00	0.00	9,000,000.00	0.00	0.00	0.00	9,000,000.00	100.00	100.00
GRULLO, EL, LIMON, EL, MAGDALENA, QUEMADA, LA, ARANDAS, ARENAL, EL, SAN CRISTOBAL DE LA BARRANCA, SAN MARTIN HIDALGO, CUISILLOS, TEOCALTITAN, GONZALEZ, LOS, CHIQUILISTLAN, ACATLAN DE JUAREZ, CAMICHINES, LOS, INGENIOS, LOS,	Suministrar con Cemento a 110 Municipios del interior del Estado para ejecutar obras de Equipamiento Urbano Básico Municipal e Infraestructura Deportiva.	SECRETARÍA DE DESARROLLO URBANO	APOYOS CON CEMENTO A MUNICIPIOS	9,999,960.00	0.00	9,999,960.00	0.00	0.00	0.00	5,623,070.00	56.00	56.23
CAÑADA GRANDE, CHOME (ACHIO), TIERRA BLANCA, COAMECATILA, PUERTA DE AMOLERO (PUERTA DEL AIRE), SAN MARTIN DE BOLAÑOS, TUITAN, LOMA, LA, TULILLO, EL, ATOTONILCO EL BAJO, SAN RAFAEL, OJO DE AGUA, PUERTO DE MILPILLAS, SAN LUCIANO, VILLA DE	Construcción, Sustitución y Reposición de Lineas de conducción y Distribución de agua potable en 20 Municipios de Zonas Marginadas FISE	SECRETARÍA DE DESARROLLO RURAL	FONDO DE INFRAESTRUCTURA SOCIAL ESTATAL (FISE)	11,676,500.00	0.00	8,563,430.00	108,421.00	0.00	3,004,680.00	4,205,780.00	50.00	36.02
GUACHINANGO, MEZQUITIC, ARANDAS, ARENAL, EL, SAN CRISTOBAL DE LA BARRANCA, CHIQUILISTLAN, TLAJOMULCO DE ZUÑIGA, IXTLAHUACAN DEL RIO, TONAYA, ETZATLAN, ATEMAJAC DE BRIZUELA, ATENGO, ATENGUILLO, TOMATLAN, ZAPOPAN, GOMEZ FARIAS,	Reforestación y mantenimiento de plantaciones forestales de restauración ambiental en el Estado	SECRETARÍA DE DESARROLLO RURAL	REFORESTACIÓN	1,757,310.00	0.00	1,757,310.00	0.00	0.00	0.00	1,528,110.00	100.00	86.96
GRULLO, EL, MEZQUITIC, PINTITAS, LAS, ACATLAN DE JUAREZ, VISTA HERMOSA (SANTA CRUZ DEL CORTIJO), CRUCERO DE SANTA MARIA, EL, SAUCILLO, EL, AMACUECA, ALTAVISTA DE RAMOS, GARITA, LA, VALLE DE JUAREZ, JIQUILPAN, VILLA PURIFICACION, PUENTECILLAS,	Construcción, rehabilitación y equipamiento de 21 panaderías en 20 municipios de Jalisco. (PROJAL)	SECRETARÍA DE DESARROLLO RURAL	PROYECTOS PRODUCTIVOS JALISCO (PROJAL)	1,028,630.00	0.00	771,463.00	0.00	0.00	257,165.00	1,028,630.00	25.00	100.00
GRULLO, EL, HOSTOTIPAQUILLO, LIMON, EL, MAGDALENA, MEZQUITIC, ARANDAS, ARENAL, EL, SAN CRISTOBAL DE LA BARRANCA, SAN JUAN DE LOS LAGOS, SAN MARTIN HIDALGO, CHIQUILISTLAN, ACATLAN DE JUAREZ, AMECA, TEQUILA, TLAJOMULCO DE ZUÑIGA, COCULA,	Proporcionar Recursos Complementarios (Capital Semilla) para Fortalecer a Sociedades Cooperativas SIFRA en el Estado de Jalisco.	SECRETARÍA DE DESARROLLO RURAL	SISTEMA DE FINANCIAMIENTO RURAL ALTERNATIVO (SIFRA)	14,238,700.00	0.00	14,238,700.00	0.00	0.00	0.00	14,238,700.00	96.71	100.00
HOSTOTIPAQUILLO, LIMON, EL, ZACOALCO DE TORRES, ZACOALCO DE TORRES, ACATIC, SALTO, EL, SAN JULIAN, TEOCUITATLAN DE CORONA, CUQUIO, JUANACATLAN, AMACUECA, BARCA, LA, SAN SEBASTIAN DEL OESTE, TOLIMAN, CUAUTITLAN, ENCARNACION DE DIAZ,	Modernización y equipamiento de rastros municipales en 21 municipios del Estado.	SECRETARÍA DE DESARROLLO RURAL	MODERNIZACIÓN Y EQUIPAMIENTO DE RASTROS	5,915,020.00	0.00	5,915,020.00	0.00	0.00	0.00	5,913,370.00	0.00	99.97

Los proyectos que se encuentran con avance físico en 0% puede deberse a:

1.- Los recursos se comprometieron poco antes del presente reporte y se encuentran en proceso de inicio de obra.

2.- Se han realizado reprogramaciones de proyecto y/o localidad encontrándose en proceso de ajuste documental.

Región: Altos Sur **Municipio:** CAÑADAS DE OBREGON

Localidades Beneficiadas	Nombre de la Obra	Dependencia Ejecutora	Programa de Gobierno	Inversión Anual						Inversión Ejercida Total	Avance	
				Total	Federal	Estatal	Municipal	Privado	Otro		Físico	Financiero
CANICHAL, TEMACAPULIN (TEMACA), MEXTICACAN, ACASICO, ZAPOTILLO, EL, YAHUALICA DE GONZALEZ GALLO,	Elaboración de estudios y proyectos del sistema el Zapotillo, Los Altos de Jalisco, Leon y Guanajuato	COMISIÓN ESTATAL DEL AGUA DE JALISCO (CEA)	INFRAESTRUCTURA HIDRÁULICA	20,500,000.00	0.00	20,500,000.00	0.00	0.00	0.00	20,500,000.00	60.00	100.00
CANICHAL, TEMACAPULIN (TEMACA), MEXTICACAN, ACASICO, ZAPOTILLO, EL, YAHUALICA DE GONZALEZ GALLO, CAÑADAS DE OBREGON, PALMAREJO, OJUELOS	Estudios y proyectos del sistema el Zapotillo, Los Altos de Jalisco, León y Guanajuato (Transferencia de recursos a la Comisión Estatal de Agua de Guanajuato)	COMISIÓN ESTATAL DEL AGUA DE JALISCO (CEA)	INFRAESTRUCTURA HIDRÁULICA	18,796,300.00	0.00	18,796,300.00	0.00	0.00	0.00	18,796,300.00	100.00	100.00
GRULLO, EL, GUACHINANGO, HOSTOTIPAQUILLO, LIMON, EL, MAGDALENA, MEZQUITIC, ARANDAS, ARENAL, EL, OCOTLAN, SAN CRISTOBAL DE LA BARRANCA, SAN JUAN DE LOS LAGOS, SAN MARTIN HIDALGO, CHIQUILISTLAN, ACATLAN DE JUAREZ, AMECA, TEQUILA, COCULA, IXTLAHUACAN DEL RIO	Equipamiento de 750 huertos familiares en 104 municipios del Estado de Jalisco	SECRETARÍA DE DESARROLLO RURAL	FONDO DE INFRAESTRUCTURA SOCIAL ESTATAL (FISE)	7,815,000.00	0.00	6,252,000.00	0.00	0.00	1,563,000.00	4,535,290.00	0.00	58.03
CAÑADAS DE OBREGON	Elaboración de proyecto ejecutivo para la planta de tratamiento de aguas residuales y colectores en la localidad de Cañadas de Obregón, Jalisco.	COMISIÓN ESTATAL DEL AGUA DE JALISCO (CEA)	PROGRAMA PARA LA SOSTENIBILIDAD DE LOS SERVICIOS DE AGUA POTABLE, ALCANTARILLADO Y SANEAMIENTO EN ZONAS RURALES (PROSSAPYS)	460,000.00	230,000.00	138,000.00	92,000.00	0.00	0.00	204,210.00	73.00	44.39
JAMAY, CAÑADAS DE OBREGON	Dotación de despensas, cobijas, equipamiento medico en los municipios de Jamay, Cañadas de Obregón (3x1 Estatal)	SECRETARIA DE DESARROLLO HUMANO	3 X 1 PARA MIGRANTES (PROGRAMA ESTATAL DE INFRAESTRUCTURA SOCIAL	90,000.00	0.00	34,000.00	28,000.00	28,000.00	0.00	34,000.00	0.00	37.78
TEMACAPULIN (TEMACA)	Construcción de 10 viviendas, en el nuevo centro de población de Temacapulín, en el municipio de Cañadas de Obregón, Jalisco	COMISIÓN ESTATAL DEL AGUA DE JALISCO (CEA)	INFRAESTRUCTURA HIDRÁULICA	12,432,200.00	0.00	12,432,200.00	0.00	0.00	0.00	12,432,200.00	5.00	100.00
Cañadas de Obregón	Ampliación de preparatoria en Municipio Cañadas de Obregón (Fondo Compensatorio 2008)	Secretaria de Planeación	Fortalecimiento Institucional	2,500,000.00		2,300,000.00	200,000.00			2,300,000.00	30	92.00

Los proyectos que se encuentran con avance físico en 0% puede deberse a:

1.- Los recursos se comprometieron poco antes del presente reporte y se encuentran en proceso de inicio de obra.

2.- Se han realizado reprogramaciones de proyecto y/o localidad encontrándose en proceso de ajuste documental.

Región: Altos Sur **Municipio:** JALOSTOTITLAN

Localidades Beneficiadas	Nombre de la Obra	Dependencia Ejecutora	Programa de Gobierno	Inversión Anual						Inversión Ejercida Total	Avance	
				Total	Federal	Estatal	Municipal	Privado	Otro		Físico	Financiero
FRANCISCO I. MADERO (EL NARANJAL), TATEPOSCO (SAN JOSE DE TATEPOSCO), ARANDAS, BUEN PAIS, VUELTA DEL ZAPOTE, CHIQUILISTLAN, BUENA VISTA, COCULA, AHUACAPAN, CAJITITLAN, QUELITAN EL VIEJO, AYOTLAN, SAN FELIPE DE HIJAR, ZAPOTITLAN DE	Construcción de diversos tramos carreteros	SECRETARÍA DE DESARROLLO URBANO	AMPLIACIÓN Y CONSTRUCCIÓN DE TRAMOS CARRETEROS	4,325,530.00	0.00	7,701,410.00	0.00	0.00	0.00	274,295,008.00	100.00	98.23
LORETO DE ARRIBA, CUESTA DE MEZCALA, SAN JOSE, SANTA RITA, LAGUNITAS, SAN ANTONIO DE LOS MACEDO, SOROMUTA (LA ZOROMUTA), MITLAN, COLONIA PINAL VILLA, AYOTITLAN, AGUA ESCONDIDA, SAN PEDRO, SEHUAYA, LAJA, LA (LA LAJA DE ABAJO), TEPEC, SANTIAGUITO, HUISACHES	Red de Agua Potable en Zonas Marginadas en 28 Municipios (Finiquito).	SECRETARÍA DE DESARROLLO RURAL	FONDO DE INFRAESTRUCTURA SOCIAL ESTATAL (FISE)	443,667.00	0.00	443,667.00	0.00	0.00	0.00	7,962,520.00	0.00	56.85
ARANDAS, SAN JUAN DE LOS LAGOS, TOTOTLAN, ACATIC, AYOTLAN, ATOTONILCO EL ALTO, SAN JULIAN, LAGOS DE MORENO, OJUELOS DE JALISCO, SAN MIGUEL EL ALTO, UNION DE SAN ANTONIO, JALOSTOTITLAN, SAN DIEGO DE ALEJANDRIA, TEPATITLAN DE	Conservación Rutinaria en tramos Carreteros de la Residencia de San Miguel.	SECRETARÍA DE DESARROLLO URBANO	MANTENIMIENTO Y CONSERVACIÓN DE LA RED CARRETERA ESTATAL	32,486,500.00	0.00	32,819,800.00	0.00	0.00	0.00	62,179,200.00	100.00	96.82
MESA, LA (LA MESA DE TEPIC), COLONIAS, LAS, VIDA ALEGRE, CIENEGA GRANDE (RANCHO GRANDE), JUNTAS DEL TUITO, LAS (LA PUCHITECA), QUIMIXTO, LIMON, EL, TEHUAMIXTLE (TEHUALMIXTLE), ZICATAN, AGUA CALIENTE, PROVINCIA, FRANCISCO I. MADERO (EL NARANJAL),	Mantenimiento y rehabilitación preventivo o correctivo para el temporal de lluvias 2007 en cauces de agua con puentes y caminos.	SECRETARÍA DE DESARROLLO URBANO	MANTENIMIENTO Y CONSERVACIÓN DE CARRETERAS	28,418,100.00	0.00	28,419,800.00	0.00	0.00	0.00	61,041,400.00	100.00	86.40
CAQUIXTLE DE ARRIBA, RANCHO VIEJO, CAMICHINES, LORETO DE ARRIBA, ESTANCIA, LA (LA ESTANCIA DE LANDEROS), ENCINOS, LOS, PINTO, EL, BUENAVISTA, MEDIA LUNA (PRESA MEDIA LUNA), SAN ANTONIO JUANACAXTLE, ZAPOTE, EL, MAGUEY, EL, REPARO, EL,	Construcción de 83 empedrados en 39 Municipios de Zonas Mariginadas (FISE).	SECRETARÍA DE DESARROLLO RURAL	FONDO DE INFRAESTRUCTURA SOCIAL ESTATAL (FISE)	18,374,200.00	0.00	11,850,300.00	205,569.00	0.00	6,320,620.00	22,148,700.00	0.00	76.82
ALLENDE (JOSEFINO DE ALLENDE), LIMON, EL, CARMEN, EL, PROVIDENCIA, LA (EL PIOJO), CONSTANCIA, LA, RINCON DE CHILA, SAN MIGUEL HIDALGO, ESTANCITA, LA, REPARO, EL, NARANJITOS, TAMAZULITA, TEQUESQUITE, COFRADIA DE DUENDES, JABALI, EL, ESTANCIA DE	Construcción de Red de Drenaje en varios Municipios en Zonas Marginadas.	SECRETARÍA DE DESARROLLO RURAL	FONDO DE INFRAESTRUCTURA SOCIAL ESTATAL (FISE)	11,672,800.00	0.00	8,082,670.00	0.00	0.00	3,590,130.00	14,924,100.00	30.00	79.17
LLANO DE BARAJAS, RANCHO VIEJO, ALLENDE (JOSEFINO DE ALLENDE), MOLINO, EL, CAMICHINES, LIMON, EL, LORETO DE ARRIBA, BELLAVISTA, SAN VICENTE, CAÑADA TEZCALTILTI, LA, PINTO, EL, BUENAVISTA, TAPONA, LA, CONSTANCIA, LA, RINCON DE CHILA,	Conformación de la Brigada de Supervisión de Obras del Programa FISE 2007.	SECRETARÍA DE DESARROLLO RURAL	FONDO DE INFRAESTRUCTURA SOCIAL ESTATAL (FISE)	682,958.00	0.00	682,958.00	0.00	0.00	0.00	2,473,390.00	90.00	99.41
AGUILA, LA, CERRO BLANCO DE LAS CASILLAS, RANCHO VIEJO, TEPOZAN, EL, SOLEDAD, LA, PILAS, LAS, ALLENDE (JOSEFINO DE ALLENDE), BARRANQUILLA DEL AGUA, BETULIA, LA, GUADALUPE (RANCHO GUADALUPE), MONTAÑA, LA, NOPAL, EL, SAN VICENTE, ZARATE, LOS,	Elaboración del análisis costo-beneficio para la creación de la Asociación intermunicipal de Gestión Integral de los residuos en la Región Altos Sur	SECRETARÍA DE DESARROLLO URBANO	PROGRAMA JALISCO PARA LA GESTIÓN INTEGRAL DE RESIDUOS "MEJOR LIMPIALE"	350,000.00	0.00	350,000.00	0.00	0.00	0.00	350,000.00	100.00	100.00

Los proyectos que se encuentran con avance físico en 0% puede deberse a:

1.- Los recursos se comprometieron poco antes del presente reporte y se encuentran en proceso de inicio de obra.

2.- Se han realizado reprogramaciones de proyecto y/o localidad encontrándose en proceso de ajuste documental.

Región: Altos Sur **Municipio:** JALOSTOTITLAN

Localidades Beneficiadas	Nombre de la Obra	Dependencia Ejecutora	Programa de Gobierno	Inversión Anual						Inversión Ejercida Total	Avance	
				Total	Federal	Estatal	Municipal	Privado	Otro		Físico	Financiero
SANTA ANA DE GUADALUPE	Construcción del Puente Vehicular "Santa Ana de Guadalupe", ubicado en el localidad del mismo nombre, en el	SECRETARÍA DE DESARROLLO URBANO	AMPLIACIÓN Y CONSTRUCCIÓN DE TRAMOS CARRETEROS	5,402,880.00	0.00	5,402,880.00	0.00	0.00	0.00	5,396,810.00	100.00	99.89
SAN JUAN DE LOS LAGOS, MEXTICACAN, CUQUIO, LAGOS DE MORENO, JALOSTOTITLAN, YAHUALICA DE GONZALEZ GALLO, ENCARNACION DE DIAZ, IXTLAHUACAN DE LOS MEMBRILLOS, TEOCALTICHE, VILLA HIDALGO	Conservación en 512.06 kms. de la Red Carretera Estatal en Tramos Carreteros Comprendidos en la Residencia de Teocaltiche.	SECRETARÍA DE DESARROLLO URBANO	MANTENIMIENTO Y CONSERVACIÓN DE LA RED CARRETERA ESTATAL	46,689,500.00	0.00	46,902,000.00	0.00	0.00	0.00	26,363,400.00	38.00	56.21
ARANDAS, SAN JUAN DE LOS LAGOS, ACATIC, AYOTLAN, ATOTONILCO EL ALTO, ZAPOTLANEJO, LAGOS DE MORENO, SAN MIGUEL EL ALTO, UNIION DE SAN ANTONIO, JALOSTOTITLAN, SAN DIEGO DE ALEJANDRIA, TEPATITLAN DE MORELOS, JESUS MARIA, VALLE DE GUADALUPE	Conservación de 647.6 kms, en la Red Carretera Estatal comprendida en la Residencia de San Miguel.	SECRETARÍA DE DESARROLLO URBANO	MANTENIMIENTO Y CONSERVACIÓN DE LA RED CARRETERA ESTATAL	47,943,200.00	0.00	47,989,300.00	0.00	0.00	0.00	28,449,200.00	38.00	59.28
MEZQUITIC, AMECA, TLAJOMULCO DE ZUÑIGA, COCULA, AUTLAN DE NAVARRO, ZAPOTILTIC, ZAPOTLAN DEL REY, ATOTONILCO EL ALTO, SAN JULIAN, CIUDAD GUZMAN, ZAPOPAN, SAN MIGUEL EL ALTO, TEUCHITLAN, TONILA, UNION DE SAN ANTONIO, CHIMALTITAN,	Realizar 4599 Rehabilitaciones, ampliaciones con una recamara y Mejoramientos de vivienda en el interior del estado	SECRETARÍA DE DESARROLLO URBANO	ACCIONES DE VIVIENDA EN EL ESTADO DE JALISCO	69,493,000.00	24,255,500.00	24,775,400.00	14,623,400.00	5,838,650.00	0.00	24,775,400.00	0.00	35.65
MESA, LA (LA MESA DE TEPIC), COLONIAS, LAS, VIDA ALEGRE, CIENEGA GRANDE (RANCHO GRANDE), JUNTAS DEL TUITO, LAS (LA PUCHITECA), QUIMIXTO, LIMON, EL, TEHUAMIXTLE (TEHUALMIXTLE), ZICATAN, AGUA CALIENTE, PROVINCIA, FRANCISCO I. MADERO (EL NARANJAL),	Renovación de mobiliario y equipo de escuelas de nivel básico en el estado de Jalisco (RENE)	COMITÉ ADMINISTRADOR DEL PROGRAMA ESTATAL DE CONTRUCCIÓN DE ESCUELAS (CAPECE)	RENOVEMOS NUESTRA ESCUELA-RENOVACIÓN DE MOBILIARIO Y EQUIPO (RENE)	50,000,000.00	0.00	50,000,000.00	0.00	0.00	0.00	50,000,000.00	50.00	100.00
SAN JUAN DE LOS LAGOS, MEXTICACAN, LAGOS DE MORENO, JALOSTOTITLAN, YAHUALICA DE GONZALEZ GALLO,	Conservación de Puentes comprendidos en la Residencia de Teocaltiche	SECRETARÍA DE DESARROLLO URBANO	MANTENIMIENTO Y CONSERVACIÓN DE LA RED CARRETERA ESTATAL	5,387,900.00	0.00	5,389,630.00	0.00	0.00	0.00	1,694,500.00	41.00	31.44
GRULLO, EL, MAGDALENA, MEZQUITIC, ARANDAS, OCOTLAN, SAN CRISTOBAL DE LA BARRANCA, SAN JUAN DE LOS LAGOS, CHIQUILISTLAN, ACATLAN DE JUAREZ, AMECA, TEQUILA, TLAJOMULCO DE ZUÑIGA, IXTLAHUACAN DEL RIO, MEXTICACAN, ANTONIO ESCOBEDO,	Mantenimiento, conservación y Rehabilitación de Caminos Rurales en 82 Municipios del Estado	SECRETARÍA DE DESARROLLO RURAL	MANTENIMIENTO Y CONSERVACIÓN CARRETERA RURAL	11,000,000.00	0.00	11,000,000.00	0.00	0.00	0.00	10,689,600.00	75.75	97.18
MEZQUITIC, ARANDAS, SAN JUAN DE LOS LAGOS, ACATIC, AYOTLAN, LAGOS DE MORENO, UNION DE SAN ANTONIO, JALOSTOTITLAN, TEPATITLAN DE MORELOS, JESUS MARIA, VALLE DE GUADALUPE	Obras complementarias para el mejoramiento de La Red Carretera en la Residencia de San Miguel.	SECRETARÍA DE DESARROLLO URBANO	MANTENIMIENTO Y CONSERVACIÓN DE LA RED CARRETERA ESTATAL	8,532,890.00	0.00	8,555,600.00	0.00	0.00	0.00	4,469,060.00	75.00	52.24
SAN JUAN DE LOS LAGOS, MEXTICACAN, JALOSTOTITLAN, YAHUALICA DE GONZALEZ GALLO, ENCARNACION DE	Obras Complementarias para el mejoramiento de la Red Carretera en la Residencia de Sayula.	SECRETARÍA DE DESARROLLO URBANO	MANTENIMIENTO Y CONSERVACIÓN DE LA RED CARRETERA ESTATAL	15,561,400.00	0.00	15,573,700.00	0.00	0.00	0.00	12,160,100.00	77.00	78.08
SAN JUAN DE LOS LAGOS, YAHUALICA DE GONZALEZ GALLO, ENCARNACION DE DIAZ	Obras complementarias para el mejoramiento de La Red Carretera en la Residencia de Teocaltiche.	SECRETARÍA DE DESARROLLO URBANO	MANTENIMIENTO Y CONSERVACIÓN DE LA RED CARRETERA ESTATAL	1,852,850.00	0.00	1,854,950.00	0.00	0.00	0.00	1,572,330.00	95.00	84.76

Los proyectos que se encuentran con avance físico en 0% puede deberse a:

1.- Los recursos se comprometieron poco antes del presente reporte y se encuentran en proceso de inicio de obra.

2.- Se han realizado reprogramaciones de proyecto y/o localidad encontrándose en proceso de ajuste documental.

Región: Altos Sur **Municipio:** JALOSTOTITLAN

Localidades Beneficiadas	Nombre de la Obra	Dependencia Ejecutora	Programa de Gobierno	Inversión Anual						Inversión Ejercida Total	Avance	
				Total	Federal	Estatal	Municipal	Privado	Otro		Físico	Financiero
JALOSTOTITLAN	Pavimentación con losas de concreto en 2 calles de la cabecera del municipio de Jalostotitlan (3x1 Estatal)	SECRETARIA DE DESARROLLO HUMANO	3 X 1 PARA MIGRANTES (PROGRAMA ESTATAL DE INFRAESTRUCTURA SOCIAL	1,822,830.00	0.00	729,141.00	546,846.00	546,846.00	0.00	1,822,830.00	99.00	100.00
GUACHINANGO, LIMON, EL, MAGDALENA, MEZQUITIC, ARANDAS, ARENAL, EL, SAN CRISTOBAL DE LA BARRANCA, SAN JUAN DE LOS LAGOS, CHIQUILISTLAN , ACATLAN DE JUAREZ, AMECA, TEQUILA, TONAYA, DEGOLLADO, ETZATLAN, ACATIC, ATEMAJAC DE BRIZUELA, ATENGO,	Suministro de cemento para la construcción de obras de drenaje mediante el programa de Mano de Obra Campesina en 75 Municipios	SECRETARÍA DE DESARROLLO RURAL	APOYOS CON CEMENTO A MUNICIPIOS	8,000,000.00	0.00	4,000,000.00	0.00	0.00	4,000,000.00	3,997,750.00	87.00	49.97
TEOCALTITAN DE GUADALUPE (TEOCALTITAN)	Construcción de Planta de Tratamiento de Aguas Residuales en la localidad de Teocaltitán de Guadalupe municipio de Jalostotitlán, Jalisco.	COMISIÓN ESTATAL DEL AGUA DE JALISCO (CEA)	PROGRAMA PARA LA SOSTENIBILIDAD DE LOS SERVICIOS DE AGUA POTABLE, ALCANTARILLADO Y SANEAMIENTO EN ZONAS RURALES (PROSSAPYS)	2,684,770.00	1,342,380.00	805,431.00	536,954.00	0.00	0.00	2,019,320.00	78.00	75.21
SANTA ANA DE GUADALUPE	Construcción de Planta de Tratamiento de Aguas Residuales y Colector en la localidad de Santa Ana de Guadalupe municipio de Jalostotitlán, Jalisco	COMISIÓN ESTATAL DEL AGUA DE JALISCO (CEA)	PROGRAMA PARA LA SOSTENIBILIDAD DE LOS SERVICIOS DE AGUA POTABLE, ALCANTARILLADO Y SANEAMIENTO EN ZONAS RURALES (PROSSAPYS)	3,922,000.00	1,961,000.00	1,176,600.00	784,400.00	0.00	0.00	2,520,860.00	56.00	64.27
JALOSTOTITLAN	Construcción en su primera etapa de la pavimentación de ruta cristera en el municipio de Jalostotitlán (FONDEREG	SECRETARÍA DE PLANEACIÓN	FONDO COMPLEMENTARIO PARA EL DESARROLLO REGIONAL (FONDEREG)	2,400,000.00	0.00	1,200,000.00	1,200,000.00	0.00	0.00	1,200,000.00	60.00	50.00
JALOSTOTITLAN	Construcción en su primera etapa de la central camionera en el municipio de Jalostotitlán (FONDEREG 2008)	SECRETARÍA DE PLANEACIÓN	FONDO COMPLEMENTARIO PARA EL DESARROLLO REGIONAL (FONDEREG)	8,000,000.00	0.00	4,000,000.00	4,000,000.00	0.00	0.00	8,000,000.00	100.00	100.00
TEOCALTITAN DE GUADALUPE (TEOCALTITAN)	Construcción de la red de alcantarillado sanitario, descargas domiciliarias, colector y emisor (primera etapa) en la localidad de Teocaltitán de Guadalupe municipio de Jalostotitlán, Jalisco	COMISIÓN ESTATAL DEL AGUA DE JALISCO (CEA)	PROGRAMA PARA LA SOSTENIBILIDAD DE LOS SERVICIOS DE AGUA POTABLE, ALCANTARILLADO Y SANEAMIENTO EN ZONAS RURALES (PROSSAPYS)	4,524,250.00	2,262,120.00	1,357,270.00	904,849.00	0.00	0.00	4,293,420.00	100.00	94.90
JALOSTOTITLAN	Pavimentación con losas de concreto hidraúlico en calle Bachilleres en el municipio de Jalostotitlán (3x1 CODESOL)	SECRETARIA DE DESARROLLO HUMANO	3 X1 PARA MIGRANTES (CODESOL)	576,869.00	144,216.00	144,216.00	144,219.00	144,218.00	0.00	576,869.00	100.00	100.00
JALOSTOTITLAN	Pavimentación con losas de concreto hidraúlico en la calle Río San Fernando en el municipio de Jalostotitlán (3x1	SECRETARIA DE DESARROLLO HUMANO	3 X1 PARA MIGRANTES (CODESOL)	1,050,400.00	262,599.00	262,599.00	262,600.00	262,600.00	0.00	1,050,400.00	100.00	100.00
JALOSTOTITLAN	Construcción de Pavimento con losas de concreto en la cabecera Municipal de Jalostotitlan (3x1 Codesol)	SECRETARIA DE DESARROLLO HUMANO	3 X1 PARA MIGRANTES (CODESOL)	891,742.00	222,935.00	222,935.00	222,936.00	222,936.00	0.00	891,742.00	100.00	100.00
JUNTAS DEL TUITO, LAS (LA PUCHITECA), QUIMIXTO, LIMON, EL, AGUA CALIENTE, PROVINCIA, SAN PABLO, SANTA TERESA, TATEPOSCO (SAN JOSE DE TATEPOSCO), AGUA GORDA, LAJAS, LAS, LLANITOS, LOS (TEPEJILOTE), LAGUNILLAS DE MACOACA (LAGUNILLAS), CHANGAVILAN,	Dotar con sistemas de almacenamiento de agua para el equipamiento de viviendas de 80 municipios del estado (Tercera etapa, Mejora tu casa 2008)	SECRETARIA DE DESARROLLO HUMANO	MEJORA TU CASA	21,863,000.00	0.00	21,863,000.00	0.00	0.00	0.00	21,863,000.00	0.00	100.00

Los proyectos que se encuentran con avance físico en 0% puede deberse a:

1.- Los recursos se comprometieron poco antes del presente reporte y se encuentran en proceso de inicio de obra.

2.- Se han realizado reprogramaciones de proyecto y/o localidad encontrándose en proceso de ajuste documental.

Región: Altos Sur **Municipio:** JALOSTOTITLAN

Localidades Beneficiadas	Nombre de la Obra	Dependencia Ejecutora	Programa de Gobierno	Inversión Anual						Inversión Ejercida Total	Avance	
				Total	Federal	Estatal	Municipal	Privado	Otro		Físico	Financiero
GRULLO, EL, LIMON, EL, MAGDALENA, QUEMADA, LA, ARANDAS, ARENAL, EL, SAN CRISTOBAL DE LA BARRANCA, SAN MARTIN HIDALGO, CUISILLOS, TEOCALTITAN, GONZALEZ, LOS, CHIQUILISTLAN, ACATLAN DE JUAREZ, CAMICHINES, LOS, INGENIOS, LOS,	Suministrar con Cemento a 110 Municipios del interior del Estado para ejecutar obras de Equipamiento Urbano Básico Municipal e Infraestructura Deportiva.	SECRETARÍA DE DESARROLLO URBANO	APOYOS CON CEMENTO A MUNICIPIOS	9,999,960.00	0.00	9,999,960.00	0.00	0.00	0.00	5,623,070.00	56.00	56.23
NARANJOS DE ABAJO, LOS, CAMICHINES, NOXTLES, LOS, BUEN PAIS, DEPOSITOS, LOS, ESPERANZA, LA (EL RANCHITO), MONTE DEL FAVOR, EL, CASA DE TEJA, CUYUTLAN, SANTA CRUZ DE LAS FLORES, REPARO, EL, NARANJITOS, SAN JUAN ESPANATICA (EL PUEBLITO), VERDIA,	Construcción de 92 Empedrados en 41 Municipios de Zonas Marginadas (FISE)	SECRETARÍA DE DESARROLLO RURAL	FONDO DE INFRAESTRUCTURA SOCIAL ESTATAL (FISE)	37,585,800.00	0.00	26,310,000.00	761,894.00	0.00	10,513,800.00	12,556,100.00	50.00	33.41
JALOSTOTITLAN	Construcción del Museo de Historia en Jalostotitlán, Jal. Primera Etapa	SECRETARÍA DE CULTURA	INFRAESTRUCTURA CULTURAL	1,500,000.00	0.00	750,000.00	750,000.00	0.00	0.00	750,000.00	20.00	50.00
SAN IGNACIO (OJO DE AGUA), ZAPOTERA, LA, MALTARAÑA, LA (LA PALMITA), SAN GASPAR DE LOS REYES (SAN GASPAR), RODEO, EL, DOLORES, LOMA, LA (EL CERRITO), QUITUPAN, VILLA GUERRERO	Construcción y Equipamiento de 9 Tortillerias en 9 municipios del Estado. (PROJAL)	SECRETARÍA DE DESARROLLO RURAL	PROYECTOS PRODUCTIVOS JALISCO (PROJAL)	431,859.00	0.00	323,892.00	0.00	0.00	107,967.00	431,859.00	25.00	100.00
ARENAL, EL, SAN MARTIN HIDALGO, AMECA, TEQUILA, COCULA, IXTLAHUACAN DEL RIO, MEXTICACAN, ETZATLAN, ACATIC, ATOTONILCO EL ALTO, ZAPOTLANEJO, AMATITAN, CHAPALA, JALOSTOTITLAN, TUXCUECA, YAHUALICA DE GONZALEZ GALLO, TEPATITLAN DE	Rehabilitación y Reparación de Inmuebles Escolares de los niveles Preescolar, Primaria y Secundaria en los municipios del Estado de Jalisco	COMITÉ ADMINISTRADOR DEL PROGRAMA ESTATAL DE CONTRUCCIÓN DE ESCUELAS (CAPECE)	SANEANDO NUESTRO AMBIENTE (SANA) (MEJORAMIENTO DE LA INFRAESTRUCTURA ESCOLAR)	8,316,670.00	0.00	8,316,670.00	0.00	0.00	0.00	8,316,670.00	73.00	100.00
QUIMIXTO, SAN PABLO, SANTA ROSA DE LIMA, GUACA, LA, LLANITOS, LOS (TEPEJILOTE), LAGUNILLAS DE MACOACA (LAGUNILLAS), CHANGAVILAN, LOMA, LA, ENCINOS, LOS, GRULLO, EL, GUACHINANGO, HOSTOTIPAQUILLO, CIENEGA GRANDE, SANTA INES, SOLEDAD,	Dotar con paquetes sanitarios para el equipamiento de viviendas marginadas en 102 Municipios del Estado (Mejora tu Casa 2008)	SECRETARIA DE DESARROLLO HUMANO	MEJORA TU CASA	70,002,400.00	0.00	70,002,400.00	0.00	0.00	0.00	70,002,400.00	0.00	100.00
CHIQUILISTLAN, ACATLAN DE JUAREZ, SAN GASPAR DE LOS REYES (SAN GASPAR), SAN MARTIN DE BOLAÑOS, VEGA, LA, SAN MIGUEL EL ALTO, JESUS MARIA, ENCINILLAS, NARANJO, EL, PINTAS, LAS, FRAILE, EL, TEPEC, EL (EL TEPIC), OJO ZARCO DE FUENTES (OJO ZARCO),	Equipamiento de 14 Talleres de Herrería en 13 municipios del Estado. (PROJAL)	SECRETARÍA DE DESARROLLO RURAL	PROYECTOS PRODUCTIVOS JALISCO (PROJAL)	666,695.00	0.00	500,018.00	0.00	0.00	166,677.00	666,695.00	25.00	100.00
JUNTAS DEL TUITO, LAS (LA PUCHITECA), QUIMIXTO, LIMON, EL, TEHUAMIXTLE (TEHUALMIXTLE), AGUA CALIENTE, PROVINCIA, SAN PABLO, SANTA ROSA DE LIMA, SANTA TERESA, TATEPOSCO (SAN JOSE DE TATEPOSCO), LLANITOS, LOS (TEPEJILOTE), MAMEYITO, CHANGAVILAN,	Aplicar concreto premezclado en pisos para el mejoramiento de vivienda en 52 municipios del estado (Segunda etapa, Mejora tu Casa 2008)	SECRETARIA DE DESARROLLO HUMANO	MEJORA TU CASA	25,887,700.00	0.00	25,887,700.00	0.00	0.00	0.00	25,887,700.00	0.00	100.00

Los proyectos que se encuentran con avance físico en 0% puede deberse a:

1.- Los recursos se comprometieron poco antes del presente reporte y se encuentran en proceso de inicio de obra.

2.- Se han realizado reprogramaciones de proyecto y/o localidad encontrándose en proceso de ajuste documental.

Región: Altos Sur **Municipio:** JALOSTOTITLAN

Localidades Beneficiadas	Nombre de la Obra	Dependencia Ejecutora	Programa de Gobierno	Inversión Anual						Inversión Ejercida Total	Avance	
				Total	Federal	Estatal	Municipal	Privado	Otro		Físico	Financiero
GRULLO, EL, HOSTOTIPAQUILLO, LIMON, EL, MAGDALENA, MEZQUITIC, ARANDAS, ARENAL, EL, SAN CRISTOBAL DE LA BARRANCA, SAN JUAN DE LOS LAGOS, SAN MARTIN HIDALGO, CHIQUILISTLAN, ACATLAN DE JUAREZ, AMECA, TEQUILA, TLAJOMULCO DE ZUÑIGA, COCULA,	Proporcionar Recursos Complementarios (Capital Semilla) para Fortalecer a Sociedades Cooperativas SIFRA en el Estado de Jalisco.	SECRETARÍA DE DESARROLLO RURAL	SISTEMA DE FINANCIAMIENTO RURAL ALTERNATIVO (SIFRA)	14,238,700.00	0.00	14,238,700.00	0.00	0.00	0.00	14,238,700.00	96.71	100.00
JALOSTOTITLAN	Pavimentación con concreto hidráulico en calle Santa Isabel en la Cabecera Municipal de Jalostotitlán (3x1 Codesol)	SECRETARIA DE DESARROLLO HUMANO	3 X1 PARA MIGRANTES (CODESOL)	1,454,260.00	363,565.00	363,565.00	363,567.00	363,568.00	0.00	1,454,260.00	100.00	100.00
PEÑON, EL	Construcción de Puente Vehicular en El Municipio de Jalostotitlan en la Localidad El Peñon de Zonas Marginadas FISE	SECRETARÍA DE DESARROLLO RURAL	FONDO DE INFRAESTRUCTURA SOCIAL ESTATAL (FISE)	1,140,130.00	0.00	798,094.00	342,040.00	0.00	0.00	247,855.00	50.00	21.74
JALOSTOTITLAN, SAN NICOLAS DE LAS FLORES (SAN NICOLAS)	Remodelación de Plaza Principal en El Municipio de Jalostotitlan de Zonas Marginadas FISE	SECRETARÍA DE DESARROLLO RURAL	FONDO DE INFRAESTRUCTURA SOCIAL ESTATAL (FISE)	581,370.00	0.00	406,959.00	0.00	0.00	174,411.00	203,479.00	60.00	35.00
SANTA MARIA DE LA O	Construcción de Bardeo de la Cancha de Béisbol en El Municipio de Jalostotitlan en la Localidad Santa María de la O. de Zonas	SECRETARÍA DE DESARROLLO RURAL	FONDO DE INFRAESTRUCTURA SOCIAL ESTATAL (FISE)	91,602.70	0.00	64,121.90	0.00	0.00	27,480.80	32,060.90	60.00	35.00
CANICHAL, TEMACAPULIN (TEMACA), MEXTICACAN, ACASICO, ZAPOTILLO, EL, YAHUALICA DE GONZALEZ GALLO,	Elaboración de estudios y proyectos del sistema el Zapotillo, Los Altos de Jalisco, Leon y Guanajuato	COMISIÓN ESTATAL DEL AGUA DE JALISCO (CEA)	INFRAESTRUCTURA HIDRÁULICA	20,500,000.00	0.00	20,500,000.00	0.00	0.00	0.00	20,500,000.00	60.00	100.00
CANICHAL, TEMACAPULIN (TEMACA), MEXTICACAN, ACASICO, ZAPOTILLO, EL, YAHUALICA DE GONZALEZ GALLO, CAÑADAS DE OBREGON, PALMAREJO, OJUELOS	Estudios y proyectos del sistema el Zapotillo, Los Altos de Jalisco, León y Guanajuato (Transferencia de recursos a la Comisión Estatal de Agua de Guanajuato)	COMISIÓN ESTATAL DEL AGUA DE JALISCO (CEA)	INFRAESTRUCTURA HIDRÁULICA	18,796,300.00	0.00	18,796,300.00	0.00	0.00	0.00	18,796,300.00	100.00	100.00
GRULLO, EL, GUACHINANGO, HOSTOTIPAQUILLO, LIMON, EL, MAGDALENA, MEZQUITIC, ARANDAS, ARENAL, EL, OCOTLAN, SAN CRISTOBAL DE LA BARRANCA, SAN JUAN DE LOS LAGOS, SAN MARTIN HIDALGO, CHIQUILISTLAN, ACATLAN DE JUAREZ, AMECA, TEQUILA, COCULA, IXTLAHUACAN DEL RIO	Equipamiento de 750 huertos familiares en 104 municipios del Estado de Jalisco	SECRETARÍA DE DESARROLLO RURAL	FONDO DE INFRAESTRUCTURA SOCIAL ESTATAL (FISE)	7,815,000.00	0.00	6,252,000.00	0.00	0.00	1,563,000.00	4,535,290.00	0.00	58.03
JUNTAS DEL TUITO, LAS (LA PUCHITECA), QUIMIXTO, LIMON, EL, TEHUAMIXTLE (TEHUALMIXTLE), ZICATAN, AGUA CALIENTE, PROVINCIA, FRANCISCO I. MADERO (EL NARANJAL), BRECHA A BARRA DE NAVIDAD, PENSION DE AUTOBUSES GUZMANENSES, SAN PABLO,	Aplicar concreto dosificado en pisos para el mejoramiento de vivienda en 114 municipios del estado (Segunda etapa, Mejora tu Casa 2008)	SECRETARIA DE DESARROLLO HUMANO	MEJORA TU CASA	37,831,400.00	0.00	37,831,400.00	0.00	0.00	0.00	9,457,850.00	0.00	25.00
LLANO DE BARAJAS, LORETO DE ARRIBA, APARTADERO, EL, NACIMIENTO, EL, SAN JOSE DE LA CUEVA, ESPERANZA, LA, CERRO CHATO, SANTA ELENA, MAZATITLAN, SAN JOSE DE GORDOA, ROSA DE CASTILLA, EL REFUGIO, COCINAS, LAS (EL RANCHITO), SAN JOSE	Dotar con sistemas sanitarios para el equipamiento de viviendas marginadas en 13 municipios del estado (Tercera etapa, Mejora tu Casa 2008)	SECRETARIA DE DESARROLLO HUMANO	MEJORA TU CASA	3,794,310.00	0.00	3,794,310.00	0.00	0.00	0.00	1,897,160.00	0.00	50.00

Los proyectos que se encuentran con avance físico en 0% puede deberse a:

1.- Los recursos se comprometieron poco antes del presente reporte y se encuentran en proceso de inicio de obra.

2.- Se han realizado reprogramaciones de proyecto y/o localidad encontrándose en proceso de ajuste documental.

Región: Altos Sur **Municipio:** JALOSTOTITLAN

Localidades Beneficiadas	Nombre de la Obra	Dependencia Ejecutora	Programa de Gobierno	Inversión Anual						Inversión Ejercida Total	Avance	
				Total	Federal	Estatal	Municipal	Privado	Otro		Físico	Financiero
PESEBRE, EL	Adquisición de descremadora para la producción de crema en la localidad de El Pesebre en el municipio de Jalostotitlan	SECRETARIA DE DESARROLLO HUMANO	OPCIONES PRODUCTIVAS (CODESOL)	42,296.00	25,378.00	7,190.00	0.00	9,728.00	0.00	42,296.00	0.00	100.00
CAPELLANIA	Equipamiento de invernadero para producción de jitomate localidad de Capellania municipio de Jalostotitlan	SECRETARIA DE DESARROLLO HUMANO	OPCIONES PRODUCTIVAS (CODESOL)	298,500.00	150,000.00	42,500.00	0.00	106,000.00	0.00	298,500.00	0.00	100.00
SAN GASPAR DE LOS REYES (SAN GASPAR)	Elaboración de proyecto ejecutivo para alcantarillado sanitario y planta de tratamiento de aguas residuales en la localidad de San Gaspar de los Reyes, municipio de Jalistotitlán, Jalisco.	COMISIÓN ESTATAL DEL AGUA DE JALISCO (CEA)	PROGRAMA PARA LA SOSTENIBILIDAD DE LOS SERVICIOS DE AGUA POTABLE, ALCANTARILLADO Y SANEAMIENTO EN ZONAS RURALES (PROSSAPYS)	460,000.00	230,000.00	138,000.00	92,000.00	0.00	0.00	138,000.00	0.00	30.00
ALCIHUATL, EL, OTATES, LOS, PLAZA, LA, POTRERO DE NAVARRETE, SANTA ROSA, LLANOS, LOS, BAILADORA, LA, CARRIZAL, EL (LOS LAURELES DEL NOVENO), JOYA, LA, AMARILLO, EL, HIGUERAS, LAS, LAURELES, LOS, CHACHAHUATLAN, TELCRUZ, DURAZNITO, EL, SANTA MARIA	Construcción de espacios educativos en catorce Municipios del Estado de Jalisco dentro del programa Conafe (Consejo Nacional de Fomento Educativo)	COMITÉ ADMINISTRADOR DEL PROGRAMA ESTATAL DE CONTRUCCIÓN DE ESCUELAS (CAPECE)	CONSTRUCCIÓN DE LA INFRAESTRUCTURA BÁSICA (CONIBA)	5,192,000.00	0.00	5,192,000.00	0.00	0.00	0.00	5,192,000.00	4.00	100.00
ZACOALCO DE TORRES, DEGOLLADO, ZAPOTLAN DEL REY, SAN MIGUEL EL ALTO, UNION DE SAN ANTONIO, JALOSTOTITLAN, SAN IGNACIO CERRO GORDO, PEGUEROS, CONCEPCION DE BUENOS AIRES	Elaboración de aforos de descargas de aguas residuales en diversos municipios del Estado.	COMISIÓN ESTATAL DEL AGUA DE JALISCO (CEA)	PROGRAMA PARA LA SOSTENIBILIDAD DE LOS SERVICIOS DE AGUA POTABLE, ALCANTARILLADO Y SANEAMIENTO EN ZONAS RURALES (PROSSAPYS)	99,701.60	0.00	99,701.60	0.00	0.00	0.00	99,701.60	0.00	100.00
Jalostotitlán	Construcción de Planta tratadora de Aguas Residuales (Primera etapa) en Jalostotitlán (Fondo Compensatorio 2008)	Secretaria de Planeación	Fortalecimiento Institucional	5,300,000.00		5,000,000.00	300,000.00			5,000,000.00	10	94.34

Los proyectos que se encuentran con avance físico en 0% puede deberse a:

1.- Los recursos se comprometieron poco antes del presente reporte y se encuentran en proceso de inicio de obra.

2.- Se han realizado reprogramaciones de proyecto y/o localidad encontrándose en proceso de ajuste documental.

Región: Altos Sur **Municipio:** JESUS MARIA

Localidades Beneficiadas	Nombre de la Obra	Dependencia Ejecutora	Programa de Gobierno	Inversión Anual						Inversión Ejercida Total	Avance	
				Total	Federal	Estatal	Municipal	Privado	Otro		Físico	Financiero
FRANCISCO I. MADERO (EL NARANJAL), TATEPOSCO (SAN JOSE DE TATEPOSCO), ARANDAS, BUEN PAIS, VUELTA DEL ZAPOTE, CHIQUILISTLAN, BUENA VISTA, COCULA, AHUACAPAN, CAJITITLAN, QUELITAN EL VIEJO, AYOTLAN, SAN FELIPE DE HIJAR, ZAPOTITLAN DE	Construcción de diversos tramos carreteros	SECRETARÍA DE DESARROLLO URBANO	AMPLIACIÓN Y CONSTRUCCIÓN DE TRAMOS CARRETEROS	4,325,530.00	0.00	7,701,410.00	0.00	0.00	0.00	274,295,008.00	100.00	98.23
ARANDAS, SAN JUAN DE LOS LAGOS, TOTOTLAN, ACATIC, AYOTLAN, ATOTONILCO EL ALTO, SAN JULIAN, LAGOS DE MORENO, OJUELOS DE JALISCO, SAN MIGUEL EL ALTO, UNION DE SAN ANTONIO, JALOSTOTITLAN, SAN DIEGO DE ALEJANDRIA, TEPATITLAN DE	Conservación Rutinaria en tramos Carreteros de la Residencia de San Miguel.	SECRETARÍA DE DESARROLLO URBANO	MANTENIMIENTO Y CONSERVACIÓN DE LA RED CARRETERA ESTATAL	32,486,500.00	0.00	32,819,800.00	0.00	0.00	0.00	62,179,200.00	100.00	96.82
MESA, LA (LA MESA DE TEPIC), COLONIAS, LAS, VIDA ALEGRE, CIENEGA GRANDE (RANCHO GRANDE), JUNTAS DEL TUITO, LAS (LA PUCHITECA), QUIMIXTO, LIMON, EL, TEHUAMIXTLE (TEHUALMIXTLE), ZICATAN, AGUA CALIENTE, PROVINCIA, FRANCISCO I. MADERO (EL NARANJAL),	Mantenimiento y rehabilitación preventivo o correctivo para el temporal de lluvias 2007 en cauces de agua con puentes y caminos.	SECRETARÍA DE DESARROLLO URBANO	MANTENIMIENTO Y CONSERVACIÓN DE CARRETERAS	28,418,100.00	0.00	28,419,800.00	0.00	0.00	0.00	61,041,400.00	100.00	86.40
GUACHINANGO, MEZQUITIC, ARANDAS, ARENAL, EL, OCOTLAN, SAN MARTIN HIDALGO, CHIQUILISTLAN, AMECA, TEQUILA, TLAJOMULCO DE ZUÑIGA, COCULA, IXTLAHUACAN DEL RIO, MEXTICACAN, ZACOALCO DE TORRES, ETZATLAN, TOMATLAN, ZAPOPAN, ZAPOTILTIC, ATOTONILCO EL ALTO, CUQUIO	Reforestación y mantenimiento de plantaciones forestales de restauración ambiental en el Estado	SECRETARÍA DE DESARROLLO RURAL	REFORESTACIÓN	127,917.00	0.00	238,197.00	0.00	0.00	0.00	3,913,750.00	100.00	95.87
CAQUIXTLE DE ARRIBA, RANCHO VIEJO, CAMICHINES, LORETO DE ARRIBA, ESTANCIA, LA (LA ESTANCIA DE LANDEROS), ENCINOS, LOS, PINTO, EL, BUENAVISTA, MEDIA LUNA (PRESA MEDIA LUNA), SAN ANTONIO JUANACAXTLE, ZAPOTE, EL, MAGUEY, EL, REPARO, EL,	Construcción de 83 empedrados en 39 Municipios de Zonas Mariginadas (FISE).	SECRETARÍA DE DESARROLLO RURAL	FONDO DE INFRAESTRUCTURA SOCIAL ESTATAL (FISE)	18,374,200.00	0.00	11,850,300.00	205,569.00	0.00	6,320,620.00	22,148,700.00	0.00	76.82
ALLENDE (JOSEFINO DE ALLENDE), LIMON, EL, CARMEN, EL, PROVIDENCIA, LA (EL PIOJO), CONSTANCIA, LA, RINCON DE CHILA, SAN MIGUEL HIDALGO, ESTANCITA, LA, REPARO, EL, NARANJITOS, TAMAZULITA, TEQUESQUITE, COFRADIA DE DUENDES, JABALI, EL, ESTANCIA DE	Construcción de Red de Drenaje en varios Municipios en Zonas Marginadas.	SECRETARÍA DE DESARROLLO RURAL	FONDO DE INFRAESTRUCTURA SOCIAL ESTATAL (FISE)	11,672,800.00	0.00	8,082,670.00	0.00	0.00	3,590,130.00	14,924,100.00	30.00	79.17
LLANO DE BARAJAS, RANCHO VIEJO, ALLENDE (JOSEFINO DE ALLENDE), MOLINO, EL, CAMICHINES, LIMON, EL, LORETO DE ARRIBA, BELLAVISTA, SAN VICENTE, CAÑADA TEZCALTILTI, LA, PINTO, EL, BUENAVISTA, TAPONA, LA, CONSTANCIA, LA, RINCON DE CHILA,	Conformación de la Brigada de Supervisión de Obras del Programa FISE 2007.	SECRETARÍA DE DESARROLLO RURAL	FONDO DE INFRAESTRUCTURA SOCIAL ESTATAL (FISE)	682,958.00	0.00	682,958.00	0.00	0.00	0.00	2,473,390.00	90.00	99.41
HOSTOTIPAQUILLO, MEZQUITIC, ARANDAS, TEQUILA, MEXTICACAN, ACATIC, ATEMAJAC DE BRIZUELA, ATENGUILLO, ATENGUILLO, SAN MARTIN DE BOLAÑOS, GOMEZ FARIAS, ZAPOTLANEJO, CUQUIO, HUEJUCAR, JUANACATLAN, AMACUECA, TEUCHITLAN, CHIMALTITAN, SAN DIEGO	Proporcionar Recursos Complementarios (Capital Semilla) para Fortalecer a Sociedades Cooperativas SIFRA en el Estado de Jalisco.	SECRETARÍA DE DESARROLLO RURAL	SISTEMA DE FINANCIAMIENTO RURAL ALTERNATIVO (SIFRA)	1,500,000.00	0.00	1,500,000.00	0.00	0.00	0.00	7,300,000.00	80.00	100.00

Los proyectos que se encuentran con avance físico en 0% puede deberse a:

1.- Los recursos se comprometieron poco antes del presente reporte y se encuentran en proceso de inicio de obra.

2.- Se han realizado reprogramaciones de proyecto y/o localidad encontrándose en proceso de ajuste documental.

Región: Altos Sur **Municipio:** JESUS MARIA

Localidades Beneficiadas	Nombre de la Obra	Dependencia Ejecutora	Programa de Gobierno	Inversión Anual						Inversión Ejercida Total	Avance	
				Total	Federal	Estatal	Municipal	Privado	Otro		Físico	Financiero
CORRALITO, EL, SAN VICENTE, COCUASCO, MESA DE MARIA DE LEON, LA (LA MESA), NARANJITOS, PUERTA DE PERICOS (TLACHICHILCO), VILLA MORELOS, JOYA DE LOS INDIOS, TIERRAS BLANCAS, ATARJEA, LA (ATARJEA), COFRADIA, SANTA GERTRUDIS, PEÑA	Construcción de Canchas de Usos Multiples en 11 Municipios (Fise)	SECRETARÍA DE DESARROLLO RURAL	FONDO DE INFRAESTRUCTURA SOCIAL ESTATAL (FISE)	4,118,030.00	0.00	2,782,590.00	207,997.00	0.00	1,127,450.00	3,471,310.00	76.00	64.60
AGUILA, LA, CERRO BLANCO DE LAS CASILLAS, RANCHO VIEJO, TEPOZAN, EL, SOLEDAD, LA, PILAS, LAS, ALLENDE (JOSEFINO DE ALLENDE), BARRANQUILLA DEL AGUA, BETULIA, LA, GUADALUPE (RANCHO GUADALUPE), MONTAÑA, LA, NOPAL, EL, SAN VICENTE, ZARATE, LOS,	Elaboración del análisis costo-beneficio para la creación de la Asociación intermunicipal de Gestión Integral de los residuos en la Región Altos Sur	SECRETARÍA DE DESARROLLO URBANO	PROGRAMA JALISCO PARA LA GESTIÓN INTEGRAL DE RESIDUOS "MEJOR LIMPIALE"	350,000.00	0.00	350,000.00	0.00	0.00	0.00	350,000.00	100.00	100.00
GUACHINANGO, ARANDAS, OCOTLAN, TEQUILA, TLAJOMULCO DE ZUÑIGA, MEXTICACAN, TLAQUEPAQUE, ZAPOPAN, SALTO, EL, GOMEZ FARIAS, ZAPOTLANEJO, LAGOS DE MORENO, TONALA, ENCARNACION DE DIAZ, PUERTO VALLARTA, TEPATITLAN DE MORELOS,	Construcción de espacios educativos del nivel básico en veinte municipios del Estado de Jalisco	COMITÉ ADMINISTRADOR DEL PROGRAMA ESTATAL DE CONTRUCCIÓN DE ESCUELAS (CAPECE)	PROGRAMA PARA LA ATENCIÓN DE CENTROS ESCOLARES NUEVOS (PACEN)	3,864,680.00	0.00	3,864,680.00	0.00	0.00	0.00	23,864,700.00	99.00	100.00
MAGDALENA, ARENAL, EL, SAN JUAN DE LOS LAGOS, TEQUILA, ETZATLAN, TOMATLAN, LAGOS DE MORENO, AMATITAN, TALPA DE ALLENDE, TEUCHITLAN, CHAPALA, TAPALPA, HUERTA, LA, JESUS MARIA, MAZAMITLA, CABO CORRIENTES, CIHUATLAN, HUERTA,	Elaboracion de estudio de reestructuración de la movilidad urbana para determinar la situación actual de la infraestructura vial en 18 Municipios.	SECRETARÍA DE DESARROLLO URBANO	VIALIDADES	1,800,000.00	0.00	1,800,000.00	0.00	0.00	0.00	375,012.00	0.00	20.83
CIENEGA DE GALVANES (CIENEGA DE REYES)	Elaboración de Proyecto Ejecutivo de una Unidad de Conservación y Manejo Sustentable de la Vida Silvestre (UMA) en	SECRETARÍA DE DESARROLLO RURAL	PRODUCCIÓN Y CONSERVACIÓN DE VIDA SILVESTRE	210,000.00	0.00	210,000.00	0.00	0.00	0.00	17,675.00	10.00	8.42
POCITOS DE RODRIGUEZ (LOS POCITOS), LOMA DE SAN VICENTE, LA	Instalación de Red Hidraúlica en el Municipio de Jesús María en Zonas Marginadas	SECRETARÍA DE DESARROLLO RURAL	FONDO DE INFRAESTRUCTURA SOCIAL ESTATAL (FISE)	7,000.00	0.00	7,000.00	0.00	0.00	0.00	14,000.00	100.00	100.00
JESUS MARIA	Elaboración del proyecto ejecutivo de la modernización de la carretera Jesus Maria - Entronque Carretera Arandas	SECRETARÍA DE DESARROLLO URBANO	ESTUDIOS Y PROYECTOS EJECUTIVOS	1,283,500.00	0.00	1,283,500.00	0.00	0.00	0.00	933,630.00	100.00	72.74
ARANDAS, SAN JUAN DE LOS LAGOS, ACATIC, AYOTLAN, ATOTONILCO EL ALTO, ZAPOTLANEJO, LAGOS DE MORENO, SAN MIGUEL EL ALTO, UNION DE SAN ANTONIO, JALOSTOTITLAN, SAN DIEGO DE ALEJANDRIA, TEPATITLAN DE MORELOS, JESUS MARIA, VALLE DE GUADALUPE	Conservación de 647.6 kms, en la Red Carretera Estatal comprendida en la Residencia de San Miguel.	SECRETARÍA DE DESARROLLO URBANO	MANTENIMIENTO Y CONSERVACIÓN DE LA RED CARRETERA ESTATAL	47,943,200.00	0.00	47,989,300.00	0.00	0.00	0.00	28,449,200.00	38.00	59.28
MESA, LA (LA MESA DE TEPIC), COLONIAS, LAS, VIDA ALEGRE, CIENEGA GRANDE (RANCHO GRANDE), JUNTAS DEL TUITO, LAS (LA PUCHITECA), QUIMIXTO, LIMON, EL, TEHUAMIXTLE (TEHUALMIXTLE), ZICATAN, AGUA CALIENTE, PROVINCIA, FRANCISCO I. MADERO (EL NARANJAL),	Renovación de mobiliario y equipo de escuelas de nivel básico en el estado de Jalisco (RENE)	COMITÉ ADMINISTRADOR DEL PROGRAMA ESTATAL DE CONTRUCCIÓN DE ESCUELAS (CAPECE)	RENOVEMOS NUESTRA ESCUELA-RENOVACIÓN DE MOBILIARIO Y EQUIPO (RENE)	50,000,000.00	0.00	50,000,000.00	0.00	0.00	0.00	50,000,000.00	50.00	100.00

Los proyectos que se encuentran con avance físico en 0% puede deberse a:

1.- Los recursos se comprometieron poco antes del presente reporte y se encuentran en proceso de inicio de obra.

2.- Se han realizado reprogramaciones de proyecto y/o localidad encontrándose en proceso de ajuste documental.

Región: Altos Sur **Municipio:** JESUS MARIA

Localidades Beneficiadas	Nombre de la Obra	Dependencia Ejecutora	Programa de Gobierno	Inversión Anual						Inversión Ejercida Total	Avance	
				Total	Federal	Estatal	Municipal	Privado	Otro		Físico	Financiero
JESUS MARIA	Construcción de la primera etapa del centro regional de ferias y exposiciones en el municipio de Jesús Maria (FONDEREG	SECRETARÍA DE PLANEACIÓN	FONDO COMPLEMENTARIO PARA EL DESARROLLO REGIONAL (FONDEREG)	8,910,000.00	0.00	5,346,000.00	3,564,000.00	0.00	0.00	8,910,000.00	100.00	100.00
ARANDAS, ACATIC, AYOTLAN, LAGOS DE MORENO, UNION DE SAN ANTONIO, TEPATITLAN DE MORELOS, JESUS MARIA,	Conservación de Puentes compendidos en la Residencia de San Miguel.	SECRETARÍA DE DESARROLLO URBANO	MANTENIMIENTO Y CONSERVACIÓN DE LA RED CARRETERA ESTATAL	2,933,110.00	0.00	2,933,730.00	0.00	0.00	0.00	2,488,560.00	93.00	84.83
GRULLO, EL, MAGDALENA, MEZQUITIC, ARANDAS, OCOTLAN, SAN CRISTOBAL DE LA BARRANCA, SAN JUAN DE LOS LAGOS, CHIQUILISTLAN, ACATLAN DE JUAREZ, AMECA, TEQUILA, TLAJOMULCO DE ZUÑIGA, IXTLAHUACAN DEL RIO, MEXTICACAN, ANTONIO ESCOBEDO,	Mantenimiento, conservación y Rehabilitación de Caminos Rurales en 82 Municipios del Estado	SECRETARÍA DE DESARROLLO RURAL	MANTENIMIENTO Y CONSERVACIÓN CARRETERA RURAL	11,000,000.00	0.00	11,000,000.00	0.00	0.00	0.00	10,689,600.00	75.75	97.18
ALLENDE (JOSEFINO DE ALLENDE), SAN JOSE DE LA PAZ	Construcción de Pavimento con concreto hidráulico en 2 localidades del Municipio de Jesús María (3x1 Estatal)	SECRETARIA DE DESARROLLO HUMANO	3 X 1 PARA MIGRANTES (PROGRAMA ESTATAL DE INFRAESTRUCTURA SOCIAL	1,497,300.00	0.00	598,920.00	449,190.00	449,190.00	0.00	1,497,300.00	95.00	100.00
SAN RAFAEL, MESITA DE ORNELAS (MESA DE ORNELAS), JESUS MARIA, CENTRO, EL, SAN ANTONIO	Electrificación en 6 localidades del Municipio de Jesús María (3x1 Estatal)	SECRETARIA DE DESARROLLO HUMANO	3 X 1 PARA MIGRANTES (PROGRAMA ESTATAL DE INFRAESTRUCTURA SOCIAL	1,524,270.00	0.00	609,708.00	457,281.00	457,281.00	0.00	1,524,270.00	99.00	100.00
MEZQUITIC, ARANDAS, SAN JUAN DE LOS LAGOS, ACATIC, AYOTLAN, LAGOS DE MORENO, UNION DE SAN ANTONIO, JALOSTOTITLAN, TEPATITLAN DE MORELOS, JESUS MARIA, VALLE DE GUADALUPE	Obras complementarias para el mejoramiento de La Red Carretera en la Residencia de San Miguel.	SECRETARÍA DE DESARROLLO URBANO	MANTENIMIENTO Y CONSERVACIÓN DE LA RED CARRETERA ESTATAL	8,532,890.00	0.00	8,555,600.00	0.00	0.00	0.00	4,469,060.00	75.00	52.24
GUACHINANGO, LIMON, EL, MAGDALENA, MEZQUITIC, ARANDAS, ARENAL, EL, SAN CRISTOBAL DE LA BARRANCA, SAN JUAN DE LOS LAGOS, CHIQUILISTLAN, ACATLAN DE JUAREZ, AMECA, TEQUILA, TONAYA, DEGOLLADO, ETZATLAN, ACATIC, ATEMAJAC DE BRIZUELA, ATENGO,	Suministro de cemento para la construcción de obras de drenaje mediante el programa de Mano de Obra Campesina en 75 Municipios	SECRETARÍA DE DESARROLLO RURAL	APOYOS CON CEMENTO A MUNICIPIOS	8,000,000.00	0.00	4,000,000.00	0.00	0.00	4,000,000.00	3,997,750.00	87.00	49.97
BARRANQUILLA DEL AGUA, ARANDAS, SANTIAGUITO (SANTIAGUITO DE VELAZQUEZ), AGUA HEDIONDA, YERBABUENA, CHIQUIHUITLAN, MEZQUITAN, ALCIHUATL, EL, TELPITITA, CERRO CHATO, ZAPOTILLO, EL, EJIDO EL RINCON, AMARILLAS, LAS, PRESA, LA,	Aplicar concreto premezclado en pisos para el mejoramiento de vivienda en 15 municipios del estado (Primera etapa, Mejora tu Casa 2008)	SECRETARIA DE DESARROLLO HUMANO	MEJORA TU CASA	6,781,860.00	0.00	6,781,860.00	0.00	0.00	0.00	5,113,400.00	0.00	75.40
AYO EL GRANDE	Construcción de Planta de Tratamiento de Aguas Residuales y Colector en la localidad de Ayo el Grande municipio de Jesus María, Jalisco.	COMISIÓN ESTATAL DEL AGUA DE JALISCO (CEA)	PROGRAMA PARA LA SOSTENIBILIDAD DE LOS SERVICIOS DE AGUA POTABLE, ALCANTARILLADO Y SANEAMIENTO EN ZONAS RURALES (PROSSAPYS)	1,590,000.00	795,000.00	477,000.00	318,000.00	0.00	0.00	1,198,170.00	94.00	75.36
GUACHINANGO, HOSTOTIPAQUILLO, MEZQUITIC, ARANDAS, SAN CRISTOBAL DE LA BARRANCA, CHIQUILISTLAN, AMECA, TEQUILA, TLAJOMULCO DE ZUÑIGA, COCULA, ETZATLAN, ATEMAJAC DE BRIZUELA, ATENGO, ATENGUILLO, AUTLAN DE NAVARRO, ZAPOPAN, ZAPOTILTIC,	Apoyos económicos a productores forestales para realizar activiades de protección y fomento de los recursos forestales en el Estado de Jalisco (PROARBOL)	SECRETARÍA DE DESARROLLO RURAL	FIDEICOMISO DE DESARROLLO FORESTAL (FIDEFOR)	9,000,000.00	0.00	9,000,000.00	0.00	0.00	0.00	9,000,000.00	100.00	100.00

Los proyectos que se encuentran con avance físico en 0% puede deberse a:

1.- Los recursos se comprometieron poco antes del presente reporte y se encuentran en proceso de inicio de obra.

2.- Se han realizado reprogramaciones de proyecto y/o localidad encontrándose en proceso de ajuste documental.

Región: Altos Sur **Municipio:** JESUS MARIA

Localidades Beneficiadas	Nombre de la Obra	Dependencia Ejecutora	Programa de Gobierno	Inversión Anual						Inversión Ejercida Total	Avance	
				Total	Federal	Estatal	Municipal	Privado	Otro		Físico	Financiero
ROSALES	Construcción de empedrado de camino de Cabecera al Rancho Rosales en el municipio de Jesùs María (PET)	SECRETARIA DE DESARROLLO HUMANO	EMPLEO TEMPORAL (CODESOL)	126,316.00	97,263.00	29,053.00	0.00	0.00	0.00	126,316.00	100.00	100.00
JUNTAS DEL TUITO, LAS (LA PUCHITECA), QUIMIXTO, LIMON, EL, AGUA CALIENTE, PROVINCIA, SAN PABLO, SANTA TERESA, TATEPOSCO (SAN JOSE DE TATEPOSCO), AGUA GORDA, LAJAS, LAS, LLANITOS, LOS (TEPEJILOTE), LAGUNILLAS DE MACOACA (LAGUNILLAS), CHANGAVILAN,	Dotar con sistemas de almacenamiento de agua para el equipamiento de viviendas de 80 municipios del estado (Tercera etapa, Mejora tu casa 2008)	SECRETARIA DE DESARROLLO HUMANO	MEJORA TU CASA	21,863,000.00	0.00	21,863,000.00	0.00	0.00	0.00	21,863,000.00	0.00	100.00
GRULLO, EL, LIMON, EL, MAGDALENA, QUEMADA, LA, ARANDAS, ARENAL, EL, SAN CRISTOBAL DE LA BARRANCA, SAN MARTIN HIDALGO, CUISILLOS, TEOCALTITAN, GONZALEZ, LOS, CHIQUILISTLAN, ACATLAN DE JUAREZ, CAMICHINES, LOS, INGENIOS, LOS,	Suministrar con Cemento a 110 Municipios del interior del Estado para ejecutar obras de Equipamiento Urbano Básico Municipal e Infraestructura Deportiva.	SECRETARÍA DE DESARROLLO URBANO	APOYOS CON CEMENTO A MUNICIPIOS	9,999,960.00	0.00	9,999,960.00	0.00	0.00	0.00	5,623,070.00	56.00	56.23
JESUS MARIA	Construcciòn de Pavimentaciòn de 6 calles en el Municipio de Jesùs María (3x1 CODESOL)	SECRETARIA DE DESARROLLO HUMANO	3 X1 PARA MIGRANTES (CODESOL)	2,104,200.00	526,050.00	526,050.00	526,050.00	526,050.00	0.00	2,104,200.00	100.00	100.00
TIJERA, LA	Equipamiento y Línea de Conducción de Pozo Profundo en El Municipio de Jesús María En la Localidad La Tijera en Zonas	SECRETARÍA DE DESARROLLO RURAL	FONDO DE INFRAESTRUCTURA SOCIAL ESTATAL (FISE)	999,750.00	0.00	699,825.00	0.00	0.00	299,925.00	349,912.00	50.00	35.00
GUACHINANGO, MEZQUITIC, ARANDAS, ARENAL, EL, SAN CRISTOBAL DE LA BARRANCA, CHIQUILISTLAN, TLAJOMULCO DE ZUÑIGA, IXTLAHUACAN DEL RIO, TONAYA, ETZATLAN, ATEMAJAC DE BRIZUELA, ATENGO, ATENGUILLO, TOMATLAN, ZAPOPAN, GOMEZ FARIAS,	Reforestación y mantenimiento de plantaciones forestales de restauración ambiental en el Estado	SECRETARÍA DE DESARROLLO RURAL	REFORESTACIÓN	1,757,310.00	0.00	1,757,310.00	0.00	0.00	0.00	1,528,110.00	100.00	86.96
AYOTLAN, JESUS MARIA	Modernización del Camino código 316-Entronque Carretero 314 - Jesús María-Ayotlán, del km. 0+000 al 8+800.	SECRETARÍA DE DESARROLLO URBANO	AMPLIACIÓN Y CONSTRUCCIÓN DE TRAMOS CARRETEROS	45,395,900.00	0.00	45,395,900.00	0.00	0.00	0.00	14,036,500.00	23.00	30.92
ALLENDE (JOSEFINO DE ALLENDE), MAGUEY, EL (EL REFUGIO), CIENEGA DE SANTA ROSA (LA CIENEGA), ATEMAJAC DE BRIZUELA, ATENGO, AMACUECA, AHUATLAN, BOLAÑOS, TECHALUTA DE MONTENEGRO, VILLA GUERRERO	Construcción y Equipamiento de 10 Carnicerías en 10 municipios del Estado	SECRETARÍA DE DESARROLLO RURAL	FONDO DE INFRAESTRUCTURA SOCIAL ESTATAL (FISE)	497,548.00	0.00	373,158.00	0.00	0.00	124,390.00	497,548.00	25.00	100.00
ARENAL, EL, SAN MARTIN HIDALGO, AMECA, TEQUILA, COCULA, IXTLAHUACAN DEL RIO, MEXTICACAN, ETZATLAN, ACATIC, ATOTONILCO EL ALTO, ZAPOTLANEJO, AMATITAN, CHAPALA, JALOSTOTITLAN, TUXCUECA, YAHUALICA DE GONZALEZ GALLO, TEPATITLAN DE	Rehabilitación y Reparación de Inmuebles Escolares de los niveles Preescolar, Primaria y Secundaria en los municipios del Estado de Jalisco	COMITÉ ADMINISTRADOR DEL PROGRAMA ESTATAL DE CONTRUCCIÓN DE ESCUELAS (CAPECE)	SANEANDO NUESTRO AMBIENTE (SANA) (MEJORAMIENTO DE LA INFRAESTRUCTURA ESCOLAR)	8,316,670.00	0.00	8,316,670.00	0.00	0.00	0.00	8,316,670.00	73.00	100.00
QUIMIXTO, SAN PABLO, SANTA ROSA DE LIMA, GUACA, LA, LLANITOS, LOS (TEPEJILOTE), LAGUNILLAS DE MACOACA (LAGUNILLAS), CHANGAVILAN, LOMA, LA, ENCINOS, LOS, GRULLO, EL, GUACHINANGO, HOSTOTIPAQUILLO, CIENEGA GRANDE, SANTA INES, SOLEDAD,	Dotar con paquetes sanitarios para el equipamiento de viviendas marginadas en 102 Municipios del Estado (Mejora tu Casa 2008)	SECRETARIA DE DESARROLLO HUMANO	MEJORA TU CASA	70,002,400.00	0.00	70,002,400.00	0.00	0.00	0.00	70,002,400.00	0.00	100.00

Los proyectos que se encuentran con avance físico en 0% puede deberse a:

1.- Los recursos se comprometieron poco antes del presente reporte y se encuentran en proceso de inicio de obra.

2.- Se han realizado reprogramaciones de proyecto y/o localidad encontrándose en proceso de ajuste documental.

Región: Altos Sur **Municipio:** JESUS MARIA

Localidades Beneficiadas	Nombre de la Obra	Dependencia Ejecutora	Programa de Gobierno	Inversión Anual						Inversión Ejercida Total	Avance	
				Total	Federal	Estatal	Municipal	Privado	Otro		Físico	Financiero
CHIQUILISTLAN, ACATLAN DE JUAREZ, SAN GASPAR DE LOS REYES (SAN GASPAR), SAN MARTIN DE BOLAÑOS, VEGA, LA, SAN MIGUEL EL ALTO, JESUS MARIA, ENCINILLAS, NARANJO, EL, PINTAS, LAS, FRAILE, EL, TEPEC, EL (EL TEPIC), OJO ZARCO DE FUENTES (OJO ZARCO),	Equipamiento de 14 Talleres de Herrería en 13 municipios del Estado. (PROJAL)	SECRETARÍA DE DESARROLLO RURAL	PROYECTOS PRODUCTIVOS JALISCO (PROJAL)	666,695.00	0.00	500,018.00	0.00	0.00	166,677.00	666,695.00	25.00	100.00
JESUS MARIA	Pavimentación con concreto hidráulico en Prolongación Ramón Corona de la cabecera municipal de Jesús María (3x1	SECRETARIA DE DESARROLLO HUMANO	3 X 1 PARA MIGRANTES (PROGRAMA ESTATAL DE INFRAESTRUCTURA SOCIAL	1,750,000.00	0.00	700,000.00	525,000.00	525,000.00	0.00	1,745,000.00	99.00	99.71
GRULLO, EL, HOSTOTIPAQUILLO, LIMON, EL, MAGDALENA, MEZQUITIC, ARANDAS, ARENAL, EL, SAN CRISTOBAL DE LA BARRANCA, SAN JUAN DE LOS LAGOS, SAN MARTIN HIDALGO, CHIQUILISTLAN, ACATLAN DE JUAREZ, AMECA, TEQUILA, TLAJOMULCO DE ZUÑIGA, COCULA,	Proporcionar Recursos Complementarios (Capital Semilla) para Fortalecer a Sociedades Cooperativas SIFRA en el Estado de Jalisco.	SECRETARÍA DE DESARROLLO RURAL	SISTEMA DE FINANCIAMIENTO RURAL ALTERNATIVO (SIFRA)	14,238,700.00	0.00	14,238,700.00	0.00	0.00	0.00	14,238,700.00	96.71	100.00
LIMON, EL, VALLE DE LA MISERICORDIA, EL, CAMPO ACOSTA, TLAJOMULCO DE ZUÑIGA, COCULA, ROSA DE CASTILLA, LA, TLAQUEPAQUE, TONAYA, TOTOTLAN, ETZATLAN, SAN RAFAEL, ZAPOPAN, SANTA CATARINA, GUADALAJARA, SAN MIGUEL DE LA PAZ, PURISIMA, LA, CAPILLA DE	Rehabilitación de planteles educativos de los niveles jardín de niños, primarias, secundarias y telesecundarias en el Estado de Jalisco en acuerdo con los Municipios (escuela sana)	COMITÉ ADMINISTRADOR DEL PROGRAMA ESTATAL DE CONTRUCCIÓN DE ESCUELAS (CAPECE)	SANEANDO NUESTRO AMBIENTE (SANA) (MEJORAMIENTO DE LA INFRAESTRUCTURA ESCOLAR)	17,768,400.00	0.00	17,768,400.00	0.00	0.00	0.00	17,768,400.00	88.00	100.00
ROSALES	Construcción de Foro en el Municipio de Jesús María de Zonas Marginadas FISE	SECRETARÍA DE DESARROLLO RURAL	FONDO DE INFRAESTRUCTURA SOCIAL ESTATAL (FISE)	196,665.00	0.00	137,666.00	0.00	0.00	58,999.50	68,832.80	50.00	35.00
JESUS MARIA	Construcción de Centro Regional de Feria y Exposiciones segunda etapa, Municipio de Jesús María (FONDEREG 2008)	SECRETARÍA DE PLANEACIÓN	FONDO COMPLEMENTARIO PARA EL DESARROLLO REGIONAL (FONDEREG)	5,000,000.00	0.00	3,000,000.00	2,000,000.00	0.00	0.00	3,000,000.00	60.00	60.00
JESUS MARIA	Rehabilitación del Auditorio Municipal (Teatro del Pueblo) en el Municipio de Jesús María, Jalisco.	SECRETARÍA DE CULTURA	INFRAESTRUCTURA CULTURAL	1,040,000.00	0.00	800,000.00	240,000.00	0.00	0.00	800,000.00	75.00	76.92
JESUS MARIA	Equipamiento y Línea de Conducción de Pozo Profundo en El Municipio de Jesús María En la Localidad Las Aguilillas en	SECRETARÍA DE DESARROLLO RURAL	FONDO DE INFRAESTRUCTURA SOCIAL ESTATAL (FISE)	999,950.00	0.00	699,965.00	0.00	0.00	299,985.00	349,982.00	50.00	35.00
JUNTAS DEL TUITO, LAS (LA PUCHITECA), QUIMIXTO, LIMON, EL, TEHUAMIXTLE (TEHUALMIXTLE), ZICATAN, AGUA CALIENTE, PROVINCIA, FRANCISCO I. MADERO (EL NARANJAL), BRECHA A BARRA DE NAVIDAD, PENSION DE AUTOBUSES GUZMANENSES, SAN PABLO,	Aplicar concreto dosificado en pisos para el mejoramiento de vivienda en 114 municipios del estado (Segunda etapa, Mejora tu Casa 2008)	SECRETARIA DE DESARROLLO HUMANO	MEJORA TU CASA	37,831,400.00	0.00	37,831,400.00	0.00	0.00	0.00	9,457,850.00	0.00	25.00
JESUS MARIA	Pavimentación de concreto hidráulico de la calle sagrada familia en la Cabecera Municipal el Municipio de Jesús María.	SECRETARIA DE DESARROLLO HUMANO	3 X1 PARA MIGRANTES (CODESOL)	259,600.00	64,900.00	64,900.00	64,900.00	64,900.00	0.00	259,600.00	100.00	100.00
JESUS MARIA	Construcción de pavimento Hidráulico en la localidad de Zarco de Fuentes y cabecera municipal de Jesús Maria (3x1 Estatal)	SECRETARIA DE DESARROLLO HUMANO	3 X 1 PARA MIGRANTES (PROGRAMA ESTATAL DE INFRAESTRUCTURA SOCIAL	415,000.00	0.00	166,000.00	124,500.00	124,500.00	0.00	415,000.00	100.00	100.00

Los proyectos que se encuentran con avance físico en 0% puede deberse a:

1.- Los recursos se comprometieron poco antes del presente reporte y se encuentran en proceso de inicio de obra.

2.- Se han realizado reprogramaciones de proyecto y/o localidad encontrándose en proceso de ajuste documental.

Región: Altos Sur **Municipio:** JESUS MARIA

Localidades Beneficiadas	Nombre de la Obra	Dependencia Ejecutora	Programa de Gobierno	Inversión Anual						Inversión Ejercida Total	Avance	
				Total	Federal	Estatal	Municipal	Privado	Otro		Físico	Financiero
JESUS MARIA	Pavimentación de concreto hidráulico de la calle Fray Dionisio Gómez en la Cabecera Municipal en el Municipio de Jesús María	SECRETARIA DE DESARROLLO HUMANO	3 X1 PARA MIGRANTES (CODESOL)	184,000.00	46,000.00	46,000.00	46,000.00	46,000.00	0.00	184,000.00	100.00	100.00
JESUS MARIA	Construcción de pavimentación en concreto hidráulico de la calle Moctezuma en la Cabecera Municipal en el Municipio de	SECRETARIA DE DESARROLLO HUMANO	3 X1 PARA MIGRANTES (CODESOL)	530,800.00	132,700.00	132,700.00	132,700.00	132,700.00	0.00	530,800.00	100.00	100.00
JESUS MARIA	Construcción de pavimentación de concreto hidráulico de la Calle Guanajuato en la Cabecera Municipal en el Municipio de Jesús María. (Ampliación de 3x1 codesol)	SECRETARIA DE DESARROLLO HUMANO	3 X1 PARA MIGRANTES (CODESOL)	320,800.00	80,200.00	80,200.00	80,200.00	80,200.00	0.00	320,800.00	100.00	100.00
JESUS MARIA	Construcción de pavimentación de concreto hidráulico de la calle Santiago de Ulloa en la Cabecera Municipal en el Municipio de	SECRETARIA DE DESARROLLO HUMANO	3 X1 PARA MIGRANTES (CODESOL)	376,000.00	94,000.00	94,000.00	94,000.00	94,000.00	0.00	376,000.00	100.00	100.00
HOSTOTIPAQUILLO, MEZQUITIC, ARANDAS, OCOTLAN, SAN CRISTOBAL DE LA BARRANCA, SAN JUAN DE LOS LAGOS, AMECA, COCULA, IXTLAHUACAN DEL RIO, TONAYA, TOTOTLAN, ACATIC, ATENGUILLO, AUTLAN DE NAVARRO, AYOTLAN, TOMATLAN, ZAPOPAN, JAMAY,	Rehabilitación y conservación de 285 escuelas del nivel básico en el interior del Estado de Jalisco, dentro del programa Mejores Espacios Educativos.	COMITÉ ADMINISTRADOR DEL PROGRAMA ESTATAL DE CONTRUCCIÓN DE ESCUELAS (CAPECE)	PROGRAMA DE OFERTA COMPLEMENTARIA (peso a peso)	68,839,296.00	0.00	68,839,296.00	0.00	0.00	0.00	68,839,296.00	4.00	100.00
JESUS MARIA	Construcción de pavimento de concreto hidráulico en la calle Gustavo Díaz Ordaz en el municipio de Jesús María (ampliación	SECRETARIA DE DESARROLLO HUMANO	3 X1 PARA MIGRANTES (CODESOL)	308,800.00	77,200.00	77,200.00	77,200.00	77,200.00	0.00	308,800.00	100.00	100.00
Jesus Maria	Construcción de colector y redes de Agua potable en Jesus Maria (Fondo Compensatorio 2008)	Secretaria de Planeación	Fortalecimiento Institucional	5,100,000.00		4,640,000.00	460,000.00			4,640,000.00	85	90.98

Los proyectos que se encuentran con avance físico en 0% puede deberse a:

1.- Los recursos se comprometieron poco antes del presente reporte y se encuentran en proceso de inicio de obra.

2.- Se han realizado reprogramaciones de proyecto y/o localidad encontrándose en proceso de ajuste documental.

Región: Altos Sur **Municipio:** MEXTICACAN

Localidades Beneficiadas	Nombre de la Obra	Dependencia Ejecutora	Programa de Gobierno	Inversión Anual						Inversión Ejercida Total	Avance	
				Total	Federal	Estatal	Municipal	Privado	Otro		Físico	Financiero
LORETO DE ARRIBA, CUESTA DE MEZCALA, SAN JOSE, SANTA RITA, LAGUNITAS, SAN ANTONIO DE LOS MACEDO, SOROMUTA (LA ZOROMUTA), MITLAN, COLONIA PINAL VILLA, AYOTITLAN, AGUA ESCONDIDA, SAN PEDRO, SEHUAYA, LAJA, LA (LA LAJA DE ABAJO), TEPEC, SANTIAGUITO, HUISACHES	Red de Agua Potable en Zonas Marginadas en 28 Municipios (Finiquito).	SECRETARÍA DE DESARROLLO RURAL	FONDO DE INFRAESTRUCTURA SOCIAL ESTATAL (FISE)	443,667.00	0.00	443,667.00	0.00	0.00	0.00	7,962,520.00	0.00	56.85
IXTLAHUACAN DEL RIO, MEXTICACAN, CUQUIO, YAHUALICA DE GONZALEZ GALLO, ENCARNACION DE DIAZ, TEOCALTICHE, SAN IGNACIO CERRO GORDO, CAÑADAS DE OBREGON, VILLA HIDALGO	Conservación Rutinaria en Tramos Carreteros de la Residencia de Teocaltiche.	SECRETARÍA DE DESARROLLO URBANO	MANTENIMIENTO Y CONSERVACIÓN DE LA RED CARRETERA ESTATAL	20,979,800.00	0.00	21,020,900.00	0.00	0.00	0.00	46,327,800.00	100.00	99.53
MESA, LA (LA MESA DE TEPIC), COLONIAS, LAS, VIDA ALEGRE, CIENEGA GRANDE (RANCHO GRANDE), JUNTAS DEL TUITO, LAS (LA PUCHITECA), QUIMIXTO, LIMON, EL, TEHUAMIXTLE (TEHUALMIXTLE), ZICATAN, AGUA CALIENTE, PROVINCIA, FRANCISCO I. MADERO (EL NARANJAL),	Mantenimiento y rehabilitación preventivo o correctivo para el temporal de lluvias 2007 en cauces de agua con puentes y caminos.	SECRETARÍA DE DESARROLLO URBANO	MANTENIMIENTO Y CONSERVACIÓN DE CARRETERAS	28,418,100.00	0.00	28,419,800.00	0.00	0.00	0.00	61,041,400.00	100.00	86.40
GUACHINANGO, MEZQUITIC, ARANDAS, ARENAL, EL, OCOTLAN, SAN MARTIN HIDALGO, CHIQUILISTLAN, AMECA, TEQUILA, TLAJOMULCO DE ZUÑIGA, COCULA, IXTLAHUACAN DEL RIO, MEXTICACAN, ZACOALCO DE TORRES, ETZATLAN, TOMATLAN, ZAPOPAN, ZAPOTILTIC, ATOTONILCO EL ALTO, CUQUIO	Reforestación y mantenimiento de plantaciones forestales de restauración ambiental en el Estado	SECRETARÍA DE DESARROLLO RURAL	REFORESTACIÓN	127,917.00	0.00	238,197.00	0.00	0.00	0.00	3,913,750.00	100.00	95.87
CAQUIXTLE DE ARRIBA, RANCHO VIEJO, CAMICHINES, LORETO DE ARRIBA, ESTANCIA, LA (LA ESTANCIA DE LANDEROS), ENCINOS, LOS, PINTO, EL, BUENAVISTA, MEDIA LUNA (PRESA MEDIA LUNA), SAN ANTONIO JUANACAXTLE, ZAPOTE, EL, MAGUEY, EL, REPARO, EL,	Construcción de 83 empedrados en 39 Municipios de Zonas Marginadas (FISE).	SECRETARÍA DE DESARROLLO RURAL	FONDO DE INFRAESTRUCTURA SOCIAL ESTATAL (FISE)	18,374,200.00	0.00	11,850,300.00	205,569.00	0.00	6,320,620.00	22,148,700.00	0.00	76.82
LLANO DE BARAJAS, RANCHO VIEJO, ALLENDE (JOSEFINO DE ALLENDE), MOLINO, EL, CAMICHINES, LIMON, EL, LORETO DE ARRIBA, BELLAVISTA, SAN VICENTE, CAÑADA TEZCALTILTI, LA, PINTO, EL, BUENAVISTA, TAPONA, LA, CONSTANCIA, LA, RINCON DE CHILA,	Conformación de la Brigada de Supervisión de Obras del Programa FISE 2007.	SECRETARÍA DE DESARROLLO RURAL	FONDO DE INFRAESTRUCTURA SOCIAL ESTATAL (FISE)	682,958.00	0.00	682,958.00	0.00	0.00	0.00	2,473,390.00	90.00	99.41
HOSTOTIPAQUILLO, MEZQUITIC, ARANDAS, TEQUILA, MEXTICACAN, ACATIC, ATEMAJAC DE BRIZUELA, ATENGUILLO, ATENGUILLO, SAN MARTIN DE BOLAÑOS, GOMEZ FARIAS, ZAPOTLANEJO, CUQUIO, HUEJUCAR, JUANACATLAN, AMACUECA, TEUCHITLAN, CHIMALTITAN, SAN DIEGO	Proporcionar Recursos Complementarios (Capital Semilla) para Fortalecer a Sociedades Cooperativas SIFRA en el Estado de Jalisco.	SECRETARÍA DE DESARROLLO RURAL	SISTEMA DE FINANCIAMIENTO RURAL ALTERNATIVO (SIFRA)	1,500,000.00	0.00	1,500,000.00	0.00	0.00	0.00	7,300,000.00	80.00	100.00
AGUILA, LA, CERRO BLANCO DE LAS CASILLAS, RANCHO VIEJO, TEPOZAN, EL, SOLEDAD, LA, PILAS, LAS, ALLENDE (JOSEFINO DE ALLENDE), BARRANQUILLA DEL AGUA, BETULIA, LA, GUADALUPE (RANCHO GUADALUPE), MONTAÑA, LA, NOPAL, EL, SAN VICENTE, ZARATE, LOS,	Elaboración del análisis costo-beneficio para la creación de la Asociación intermunicipal de Gestión Integral de los residuos en la Región Altos Sur	SECRETARÍA DE DESARROLLO URBANO	PROGRAMA JALISCO PARA LA GESTIÓN INTEGRAL DE RESIDUOS "MEJOR LIMPIALE"	350,000.00	0.00	350,000.00	0.00	0.00	0.00	350,000.00	100.00	100.00

Los proyectos que se encuentran con avance físico en 0% puede deberse a:

1.- Los recursos se comprometieron poco antes del presente reporte y se encuentran en proceso de inicio de obra.

2.- Se han realizado reprogramaciones de proyecto y/o localidad encontrándose en proceso de ajuste documental.

Región: Altos Sur **Municipio:** MEXTICACAN

Localidades Beneficiadas	Nombre de la Obra	Dependencia Ejecutora	Programa de Gobierno	Inversión Anual						Inversión Ejercida Total	Avance	
				Total	Federal	Estatal	Municipal	Privado	Otro		Físico	Financiero
JOSE MARIA PINO SUAREZ, LABOR DE LA CONCEPCION, LA (LA LABOR), AGOSTADERO, EL, PALOS ALTOS, CEBOLLAS, LAS, TORILES, LOS, ATEQUIZAYAN, HIGUERAS, LAS, EPECHE GRANDE (PENCHE GRANDE), SAN SEBASTIAN DE TEPONAHUASTLAN,	Equipamiento y Rehabilitacion de Panaderias en 12 municipios (PROJAL)	SECRETARÍA DE DESARROLLO RURAL	FONDO DE INFRAESTRUCTURA SOCIAL ESTATAL (FISE)	205,713.00	0.00	16,439.00	0.00	0.00	189,274.00	757,097.00	90.00	100.00
GUACHINANGO, ARANDAS, OCOTLAN, TEQUILA, TLAJOMULCO DE ZUÑIGA, MEXTICACAN, TLAQUEPAQUE, ZAPOPAN, SALTO, EL, GOMEZ FARIAS, ZAPOTLANEJO, LAGOS DE MORENO, TONALA, ENCARNACION DE DIAZ, PUERTO VALLARTA, TEPATITLAN DE MORELOS,	Construcción de espacios educativos del nivel básico en veinte municipios del Estado de Jalisco	COMITÉ ADMINISTRADOR DEL PROGRAMA ESTATAL DE CONTRUCCIÓN DE ESCUELAS (CAPECE)	PROGRAMA PARA LA ATENCIÓN DE CENTROS ESCOLARES NUEVOS (PACEN)	3,864,680.00	0.00	3,864,680.00	0.00	0.00	0.00	23,864,700.00	99.00	100.00
MEXTICACAN	Elaboración del proyecto ejecutivo del libramiento de Mexticacán	SECRETARÍA DE DESARROLLO URBANO	ESTUDIOS Y PROYECTOS EJECUTIVOS	691,265.00	0.00	691,265.00	0.00	0.00	0.00	642,113.00	100.00	92.89
SAN JUAN DE LOS LAGOS, MEXTICACAN, CUQUIO, LAGOS DE MORENO, JALOSTOTITLAN, YAHUALICA DE GONZALEZ GALLO, ENCARNACION DE DIAZ, IXTLAHUACAN DE LOS MEMBRILLOS, TEOCALTICHE, VILLA HIDALGO	Conservación en 512.06 kms. de la Red Carretera Estatal en Tramos Carreteros Comprendidos en la Residencia de Teocaltiche.	SECRETARÍA DE DESARROLLO URBANO	MANTENIMIENTO Y CONSERVACIÓN DE LA RED CARRETERA ESTATAL	46,689,500.00	0.00	46,902,000.00	0.00	0.00	0.00	26,363,400.00	38.00	56.21
MEXTICACAN	Construcción de Barda Perimetral en el edificio de la Supervisión Escolar en el municipio de Mexticacán (3x1 Estatal)	SECRETARIA DE DESARROLLO HUMANO	3 X 1 PARA MIGRANTES (PROGRAMA ESTATAL DE INFRAESTRUCTURA SOCIAL	82,074.00	0.00	32,830.00	24,622.00	24,622.00	0.00	82,074.00	100.00	100.00
MESA, LA (LA MESA DE TEPIC), COLONIAS, LAS, VIDA ALEGRE, CIENEGA GRANDE (RANCHO GRANDE), JUNTAS DEL TUITO, LAS (LA PUCHITECA), QUIMIXTO, LIMON, EL, TEHUAMIXTLE (TEHUALMIXTLE), ZICATAN, AGUA CALIENTE, PROVINCIA, FRANCISCO I. MADERO (EL NARANJAL),	Renovación de mobiliario y equipo de escuelas de nivel básico en el estado de Jalisco (RENE)	COMITÉ ADMINISTRADOR DEL PROGRAMA ESTATAL DE CONTRUCCIÓN DE ESCUELAS (CAPECE)	RENOVEMOS NUESTRA ESCUELA-RENOVACIÓN DE MOBILIARIO Y EQUIPO (RENE)	50,000,000.00	0.00	50,000,000.00	0.00	0.00	0.00	50,000,000.00	50.00	100.00
SAN JUAN DE LOS LAGOS, MEXTICACAN, LAGOS DE MORENO, JALOSTOTITLAN, YAHUALICA DE GONZALEZ GALLO,	Conservación de Puentes comprendidos en la Residencia de Teocaltiche	SECRETARÍA DE DESARROLLO URBANO	MANTENIMIENTO Y CONSERVACIÓN DE LA RED CARRETERA ESTATAL	5,387,900.00	0.00	5,389,630.00	0.00	0.00	0.00	1,694,500.00	41.00	31.44
MEXTICACAN	Ampliación de la segunda etapa del ingreso principal del municipio de Mexticacan (FONDEREG 2008)	SECRETARÍA DE PLANEACIÓN	FONDO COMPLEMENTARIO PARA EL DESARROLLO REGIONAL (FONDEREG)	1,200,000.00	0.00	720,000.00	480,000.00	0.00	0.00	1,200,000.00	100.00	100.00
GRULLO, EL, MAGDALENA, MEZQUITIC, ARANDAS, OCOTLAN, SAN CRISTOBAL DE LA BARRANCA, SAN JUAN DE LOS LAGOS, CHIQUILISTLAN, ACATLAN DE JUAREZ, AMECA, TEQUILA, TLAJOMULCO DE ZUÑIGA, IXTLAHUACAN DEL RIO, MEXTICACAN, ANTONIO ESCOBEDO,	Mantenimiento, conservación y Rehabilitación de Caminos Rurales en 82 Municipios del Estado	SECRETARÍA DE DESARROLLO RURAL	MANTENIMIENTO Y CONSERVACIÓN CARRETERA RURAL	11,000,000.00	0.00	11,000,000.00	0.00	0.00	0.00	10,689,600.00	75.75	97.18
SAN JUAN DE LOS LAGOS, MEXTICACAN, JALOSTOTITLAN, YAHUALICA DE GONZALEZ GALLO, ENCARNACION DE	Obras Complementarias para el mejoramiento de la Red Carretera en la Residencia de Sayula.	SECRETARÍA DE DESARROLLO URBANO	MANTENIMIENTO Y CONSERVACIÓN DE LA RED CARRETERA ESTATAL	15,561,400.00	0.00	15,573,700.00	0.00	0.00	0.00	12,160,100.00	77.00	78.08

Los proyectos que se encuentran con avance físico en 0% puede deberse a:

1.- Los recursos se comprometieron poco antes del presente reporte y se encuentran en proceso de inicio de obra.

2.- Se han realizado reprogramaciones de proyecto y/o localidad encontrándose en proceso de ajuste documental.

Región: Altos Sur **Municipio:** MEXTICACAN

Localidades Beneficiadas	Nombre de la Obra	Dependencia Ejecutora	Programa de Gobierno	Inversión Anual						Inversión Ejercida Total	Avance	
				Total	Federal	Estatal	Municipal	Privado	Otro		Físico	Financiero
GRULLO, EL, LIMON, EL, MAGDALENA, QUEMADA, LA, ARANDAS, ARENAL, EL, SAN CRISTOBAL DE LA BARRANCA, SAN MARTIN HIDALGO, CUISILLOS, TEOCALTITAN, GONZALEZ, LOS, CHIQUILISTLAN, ACATLAN DE JUAREZ, CAMICHINES, LOS, INGENIOS, LOS,	Suministrar con Cemento a 110 Municipios del interior del Estado para ejecutar obras de Equipamiento Urbano Básico Municipal e Infraestructura Deportiva.	SECRETARÍA DE DESARROLLO URBANO	APOYOS CON CEMENTO A MUNICIPIOS	9,999,960.00	0.00	9,999,960.00	0.00	0.00	0.00	5,623,070.00	56.00	56.23
NARANJOS DE ABAJO, LOS, CAMICHINES, NOXTLES, LOS, BUEN PAIS, DEPOSITOS, LOS, ESPERANZA, LA (EL RANCHITO), MONTE DEL FAVOR, EL, CASA DE TEJA, CUYUTLAN, SANTA CRUZ DE LAS FLORES, REPARO, EL, NARANJITOS, SAN JUAN ESPANATICA (EL PUEBLITO), VERDIA,	Construcción de 92 Empedrados en 41 Municipios de Zonas Marginadas (FISE)	SECRETARÍA DE DESARROLLO RURAL	FONDO DE INFRAESTRUCTURA SOCIAL ESTATAL (FISE)	37,585,800.00	0.00	26,310,000.00	761,894.00	0.00	10,513,800.00	12,556,100.00	50.00	33.41
LIMON, EL, SAN VICENTE, RINCONADA, LA, SAN JUANICO DE ABAJO, CHIQUILISTLAN, CACALOTE, EL, RANCHO NUEVO (EL MURCIELAGO), AMECA, ESTANCITA, LA, UNION DE GUADALUPE, TEQUILA, TEQUESQUITE, LABOR DE LA CONCEPCION, LA (LA LABOR), TIGRE, EL,	Construcción de Red de Drenaje y Alcantarillado en 25 municipios de Zonas Marginadas FISE	SECRETARÍA DE DESARROLLO RURAL	FONDO DE INFRAESTRUCTURA SOCIAL ESTATAL (FISE)	12,872,100.00	0.00	9,010,500.00	404,533.00	0.00	3,457,110.00	4,334,740.00	41.00	33.68
MEXTICACAN	Construcción de Banquetas calle Javier Mina en el Municipio de Mexticacan (3x1 Codesol)	SECRETARIA DE DESARROLLO HUMANO	3 X1 PARA MIGRANTES (CODESOL)	63,219.00	15,804.00	15,804.00	15,805.00	15,806.00	0.00	63,219.00	100.00	100.00
MEXTICACAN	Construcción de Banquetas calle Agustín Melgar en el Municipio de Mexticacan (3x1 Codesol)	SECRETARIA DE DESARROLLO HUMANO	3 X1 PARA MIGRANTES (CODESOL)	68,677.00	17,169.00	17,169.00	17,169.00	17,170.00	0.00	68,677.00	100.00	100.00
MEXTICACAN	Construcción de Banquetas calle San Cristóbal de Magallanes, en la localidad Cañada de Islas en el Municipio de	SECRETARIA DE DESARROLLO HUMANO	3 X1 PARA MIGRANTES (CODESOL)	66,153.00	16,538.00	16,538.00	16,538.00	16,539.00	0.00	66,152.00	100.00	100.00
MEXTICACAN	Construcción de Banquetas calle Santa María de Jesús Sacramentado, en la localidad Cañada de Islas en el Municipio	SECRETARIA DE DESARROLLO HUMANO	3 X1 PARA MIGRANTES (CODESOL)	78,580.00	19,645.00	19,645.00	19,645.00	19,645.00	0.00	78,580.00	100.00	100.00
NANGUE DE VIÑAS	Construcción de Pavimento en calle González Gallo de la localidad Nague de Viñas en el Municipio de Mexticacan (3x1	SECRETARIA DE DESARROLLO HUMANO	3 X1 PARA MIGRANTES (CODESOL)	533,032.00	133,258.00	133,258.00	133,258.00	133,258.00	0.00	533,032.00	100.00	100.00
CHIMALAQUIN DE ARRIBA	Construcción de barda del panteón en la localidad de Chimaliquin de Arriba en el municipio de Mexticacan (3X1 Codesol)	SECRETARIA DE DESARROLLO HUMANO	3 X1 PARA MIGRANTES (CODESOL)	181,357.00	45,339.00	45,339.00	45,339.00	45,340.00	0.00	181,357.00	100.00	100.00
MEZQUITIC, DEPOSITOS, LOS, MEXTICACAN, ESTIPAC, EMILIANO ZAPATA, AGOSTADERO, EL, TECALITLAN,	Equipamiento de 9 Talleres para la Elaboración de Dulces, en 9 municipios del Estado. (PROJAL)	SECRETARÍA DE DESARROLLO RURAL	PROYECTOS PRODUCTIVOS JALISCO (PROJAL)	463,874.00	0.00	347,902.00	0.00	0.00	115,972.00	463,874.00	25.00	100.00
ARENAL, EL, SAN MARTIN HIDALGO, AMECA, TEQUILA, COCULA, IXTLAHUACAN DEL RIO, MEXTICACAN, ETZATLAN, ACATIC, ATOTONILCO EL ALTO, ZAPOTLANEJO, AMATITAN, CHAPALA, JALOSTOTITLAN, TUXCUECA, YAHUALICA DE GONZALEZ GALLO, TEPATITLAN DE	Rehabilitación y Reparación de Inmuebles Escolares de los niveles Preescolar, Primaria y Secundaria en los municipios del Estado de Jalisco	COMITÉ ADMINISTRADOR DEL PROGRAMA ESTATAL DE CONTRUCCIÓN DE ESCUELAS (CAPECE)	SANEANDO NUESTRO AMBIENTE (SANA) (MEJORAMIENTO DE LA INFRAESTRUCTURA ESCOLAR)	8,316,670.00	0.00	8,316,670.00	0.00	0.00	0.00	8,316,670.00	73.00	100.00

Los proyectos que se encuentran con avance físico en 0% puede deberse a:

1.- Los recursos se comprometieron poco antes del presente reporte y se encuentran en proceso de inicio de obra.

2.- Se han realizado reprogramaciones de proyecto y/o localidad encontrándose en proceso de ajuste documental.

Región: Altos Sur **Municipio:** MEXTICACAN

Localidades Beneficiadas	Nombre de la Obra	Dependencia Ejecutora	Programa de Gobierno	Inversión Anual						Inversión Ejercida Total	Avance	
				Total	Federal	Estatal	Municipal	Privado	Otro		Físico	Financiero
QUIMIXTO, SAN PABLO, SANTA ROSA DE LIMA, GUACA, LA, LLANITOS, LOS (TEPEJILOTE), LAGUNILLAS DE MACOACA (LAGUNILLAS), CHANGAVILAN, LOMA, LA, ENCINOS, LOS, GRULLO, EL, GUACHINANGO, HOSTOTIPAQUILLO, CIENEGA GRANDE, SANTA INES, SOLEDAD,	Dotar con paquetes sanitarios para el equipamiento de viviendas marginadas en 102 Municipios del Estado (Mejora tu Casa 2008)	SECRETARIA DE DESARROLLO HUMANO	MEJORA TU CASA	70,002,400.00	0.00	70,002,400.00	0.00	0.00	0.00	70,002,400.00	0.00	100.00
MEXTICACAN	Pavimentación con concreto hidráulico en 2 calles de la cabecera municipal de Mexticacan (3x1 Estatal)	SECRETARIA DE DESARROLLO HUMANO	3 X 1 PARA MIGRANTES (PROGRAMA ESTATAL DE INFRAESTRUCTURA SOCIAL	266,416.00	0.00	106,566.00	79,925.00	79,925.00	0.00	106,566.00	0.00	40.00
MEXTICACAN	Construcción de banquetas de concreto hidráulico en Calle San Pedro de la cabecera municipal de Mexticacan (3 x 1	SECRETARIA DE DESARROLLO HUMANO	3 X 1 PARA MIGRANTES (PROGRAMA ESTATAL DE INFRAESTRUCTURA SOCIAL	45,771.00	0.00	18,309.00	13,731.00	13,731.00	0.00	45,771.00	100.00	100.00
MEXTICACAN	Construcción de fosa séptica para baños sanitarios en la localidad de Los Rincones en el municipio de Mexticacan (3 x 1	SECRETARIA DE DESARROLLO HUMANO	3 X 1 PARA MIGRANTES (PROGRAMA ESTATAL DE INFRAESTRUCTURA SOCIAL	15,838.00	0.00	6,336.00	4,751.00	4,751.00	0.00	6,336.00	0.00	40.01
MEXTICACAN	Construcción de baños sanitarios en la localidad de Los Rincones en el municipio de Mexticacan (3 x 1 Estatal)	SECRETARIA DE DESARROLLO HUMANO	3 X 1 PARA MIGRANTES (PROGRAMA ESTATAL DE INFRAESTRUCTURA SOCIAL	64,264.00	0.00	25,706.00	19,279.00	19,279.00	0.00	25,706.00	0.00	40.00
MEXTICACAN	Construcción de bodega en el DIF municipal de Mexticacan (3 x 1 Estatal)	SECRETARIA DE DESARROLLO HUMANO	3 X 1 PARA MIGRANTES (PROGRAMA ESTATAL DE INFRAESTRUCTURA SOCIAL	108,987.00	0.00	43,595.00	32,696.00	32,696.00	0.00	108,987.00	99.00	100.00
MEXTICACAN	Construcción de aula en Escuela Primaria Pedro Moreno de la cabecera municipal de Mexticacan (3 x 1 Estatal)	SECRETARIA DE DESARROLLO HUMANO	3 X 1 PARA MIGRANTES (PROGRAMA ESTATAL DE INFRAESTRUCTURA SOCIAL	68,110.00	0.00	27,244.00	20,433.00	20,433.00	0.00	68,110.00	100.00	100.00
JUNTAS DEL TUITO, LAS (LA PUCHITECA), QUIMIXTO, LIMON, EL, TEHUAMIXTLE (TEHUALMIXTLE), AGUA CALIENTE, PROVINCIA, SAN PABLO, SANTA ROSA DE LIMA, SANTA TERESA, TATEPOSCO (SAN JOSE DE TATEPOSCO), LLANITOS, LOS (TEPEJILOTE), MAMEYITO, CHANGAVILAN,	Aplicar concreto premezclado en pisos para el mejoramiento de vivienda en 52 municipios del estado (Segunda etapa, Mejora tu Casa 2008)	SECRETARIA DE DESARROLLO HUMANO	MEJORA TU CASA	25,887,700.00	0.00	25,887,700.00	0.00	0.00	0.00	25,887,700.00	0.00	100.00
CAÑADA DE ISLAS	Reconstruccion de barda perimetral en el cementerio de la comunidad de Cañada de Islas en el muncipio de Mexticacan (3x1	SECRETARIA DE DESARROLLO HUMANO	3 X 1 PARA MIGRANTES (PROGRAMA ESTATAL DE INFRAESTRUCTURA SOCIAL	73,930.00	0.00	29,572.00	22,179.00	22,179.00	0.00	73,930.00	99.00	100.00
GRULLO, EL, HOSTOTIPAQUILLO, LIMON, EL, MAGDALENA, MEZQUITIC, ARANDAS, ARENAL, EL, SAN CRISTOBAL DE LA BARRANCA, SAN JUAN DE LOS LAGOS, SAN MARTIN HIDALGO, CHIQUILISTLAN, ACATLAN DE JUAREZ, AMECA, TEQUILA, TLAJOMULCO DE ZUÑIGA, COCULA,	Proporcionar Recursos Complementarios (Capital Semilla) para Fortalecer a Sociedades Cooperativas SIFRA en el Estado de Jalisco.	SECRETARÍA DE DESARROLLO RURAL	SISTEMA DE FINANCIAMIENTO RURAL ALTERNATIVO (SIFRA)	14,238,700.00	0.00	14,238,700.00	0.00	0.00	0.00	14,238,700.00	96.71	100.00
CAÑADA DE ISLAS	Rehabilitación de línea de drenaje en la calle San Cristóbal Magallanes, en la localidad de Cañada de Islas, Municipio de	SECRETARIA DE DESARROLLO HUMANO	3 X1 PARA MIGRANTES (CODESOL)	9,680.00	2,420.00	2,420.00	2,420.00	2,420.00	0.00	9,680.00	100.00	100.00

Los proyectos que se encuentran con avance físico en 0% puede deberse a:

1.- Los recursos se comprometieron poco antes del presente reporte y se encuentran en proceso de inicio de obra.

2.- Se han realizado reprogramaciones de proyecto y/o localidad encontrándose en proceso de ajuste documental.

Región: Altos Sur **Municipio:** MEXTICACAN

Localidades Beneficiadas	Nombre de la Obra	Dependencia Ejecutora	Programa de Gobierno	Inversión Anual						Inversión Ejercida Total	Avance	
				Total	Federal	Estatal	Municipal	Privado	Otro		Físico	Financiero
MEXTICACAN	Rehabilitación de línea de drenaje en la calle Ocampo, en la cabecera municipal de Mexticacan (3x1 Codesol)	SECRETARIA DE DESARROLLO HUMANO	3 X1 PARA MIGRANTES (CODESOL)	11,748.00	2,937.00	2,937.00	2,937.00	2,937.00	0.00	11,748.00	100.00	100.00
SAN NICOLAS	Construcción de Puente Vehicular en El Municipio de Mexticacan en la Localidad de San Nicolas de Zonas Marginadas FISE	SECRETARÍA DE DESARROLLO RURAL	FONDO DE INFRAESTRUCTURA SOCIAL ESTATAL (FISE)	1,797,600.00	0.00	1,258,320.00	539,280.00	0.00	0.00	674,644.00	50.00	37.53
CAÑADA DE ISLAS	Construcción de pavimento hidraúlico en 2 calles en la localidad de Cañada de Islas en el municipio de Mexticacán (3x1	SECRETARIA DE DESARROLLO HUMANO	3 X1 PARA MIGRANTES (CODESOL)	395,709.00	98,926.00	98,926.00	98,928.00	98,929.00	0.00	395,709.00	100.00	100.00
MEXTICACAN	Construcción de pavimento hidraúlico en 4 calles en el municipio de Mexticacán (3x1 CODESOL)	SECRETARIA DE DESARROLLO HUMANO	3 X1 PARA MIGRANTES (CODESOL)	638,571.00	159,640.00	159,640.00	159,644.00	159,647.00	0.00	638,571.00	100.00	100.00
CANICHAL, TEMACAPULIN (TEMACA), MEXTICACAN, ACASICO, ZAPOTILLO, EL, YAHUALICA DE GONZALEZ GALLO,	Elaboración de estudios y proyectos del sistema el Zapotillo, Los Altos de Jalisco, Leon y Guanajuato	COMISIÓN ESTATAL DEL AGUA DE JALISCO (CEA)	INFRAESTRUCTURA HIDRÁULICA	20,500,000.00	0.00	20,500,000.00	0.00	0.00	0.00	20,500,000.00	60.00	100.00
CANICHAL, TEMACAPULIN (TEMACA), MEXTICACAN, ACASICO, ZAPOTILLO, EL, YAHUALICA DE GONZALEZ GALLO, CAÑADAS DE OBREGON, PALMAREJO, OJUELOS	Estudios y proyectos del sistema el Zapotillo, Los Altos de Jalisco, León y Guanajuato (Transferencia de recursos a la Comisión Estatal de Agua de Guanajuato)	COMISIÓN ESTATAL DEL AGUA DE JALISCO (CEA)	INFRAESTRUCTURA HIDRÁULICA	18,796,300.00	0.00	18,796,300.00	0.00	0.00	0.00	18,796,300.00	100.00	100.00
GRULLO, EL, GUACHINANGO, HOSTOTIPAQUILLO, LIMON, EL, MAGDALENA, MEZQUITIC, ARANDAS, ARENAL, EL, OCOTLAN, SAN CRISTOBAL DE LA BARRANCA, SAN JUAN DE LOS LAGOS, SAN MARTIN HIDALGO, CHIQUILISTLAN, ACATLAN DE JUAREZ, AMECA, TEQUILA, COCULA, IXTLAHUACAN DEL RIO	Equipamiento de 750 huertos familiares en 104 municipios del Estado de Jalisco	SECRETARÍA DE DESARROLLO RURAL	FONDO DE INFRAESTRUCTURA SOCIAL ESTATAL (FISE)	7,815,000.00	0.00	6,252,000.00	0.00	0.00	1,563,000.00	4,535,290.00	0.00	58.03
ZAPOTE, EL	Rehabilitación de techos en dos viviendas en le Localidad de El Zapote en el Municipio de Mexticacan (PET)	SECRETARIA DE DESARROLLO HUMANO	EMPLEO TEMPORAL (CODESOL)	35,368.00	28,498.00	6,870.00	0.00	0.00	0.00	35,368.00	100.00	100.00
NANGUE DE VIÑAS	Construcción de pavimento Hidráulico en el camino a la localidad Nangue de Viñas del municipio de Mexticacan (3x1 Estatal)	SECRETARIA DE DESARROLLO HUMANO	3 X 1 PARA MIGRANTES (PROGRAMA ESTATAL DE INFRAESTRUCTURA SOCIAL	188,336.00	0.00	75,334.00	56,501.00	56,501.00	0.00	188,336.00	99.00	100.00
MEXTICACAN	Construcción de Pavimento Hidráulico y banquetas en calle Río Colorado de la cabecera municipal de Mexticacan (3x1	SECRETARIA DE DESARROLLO HUMANO	3 X 1 PARA MIGRANTES (PROGRAMA ESTATAL DE INFRAESTRUCTURA SOCIAL	254,676.00	0.00	101,870.00	76,403.00	76,403.00	0.00	254,676.00	100.00	100.00
SANTUARIO JESUS (SANTUARIO)	Construccion de empedrado en calle principal de la comunidad del Santuario en el Municipio de Mexticacan (3x1 extatal)	SECRETARIA DE DESARROLLO HUMANO	3 X 1 PARA MIGRANTES (PROGRAMA ESTATAL DE INFRAESTRUCTURA SOCIAL	54,787.00	0.00	21,915.00	16,436.00	16,436.00	0.00	54,787.00	100.00	100.00
CHIMALAQUIN DE ARRIBA	Construcción de Baños y Fosa séptica en Kinder Benito Juárez de la localidad Chimalaquin de Arriba del municipio de	SECRETARIA DE DESARROLLO HUMANO	3 X 1 PARA MIGRANTES (PROGRAMA ESTATAL DE INFRAESTRUCTURA SOCIAL	76,760.00	0.00	30,704.00	23,028.00	23,028.00	0.00	30,704.00	0.00	40.00

Los proyectos que se encuentran con avance físico en 0% puede deberse a:

1.- Los recursos se comprometieron poco antes del presente reporte y se encuentran en proceso de inicio de obra.

2.- Se han realizado reprogramaciones de proyecto y/o localidad encontrándose en proceso de ajuste documental.

Región: Altos Sur **Municipio:** MEXTICACAN

Localidades Beneficiadas	Nombre de la Obra	Dependencia Ejecutora	Programa de Gobierno	Inversión Anual						Inversión Ejercida Total	Avance	
				Total	Federal	Estatal	Municipal	Privado	Otro		Físico	Financiero
JUNTAS DEL TUITO, LAS (LA PUCHITECA), QUIMIXTO, LIMON, EL, TEHUAMIXTLE (TEHUALMIXTLE), ZICATAN, AGUA CALIENTE, PROVINCIA, FRANCISCO I. MADERO (EL NARANJAL), BRECHA A BARRA DE NAVIDAD, PENSION DE AUTOBUSES GUZMANENSES, SAN PABLO,	Aplicar concreto dosificado en pisos para el mejoramiento de vivienda en 114 municipios del estado (Segunda etapa, Mejora tu Casa 2008)	SECRETARIA DE DESARROLLO HUMANO	MEJORA TU CASA	37,831,400.00	0.00	37,831,400.00	0.00	0.00	0.00	9,457,850.00	0.00	25.00
LLANO DE BARAJAS, LORETO DE ARRIBA, APARTADERO, EL, NACIMIENTO, EL, SAN JOSE DE LA CUEVA, ESPERANZA, LA, CERRO CHATO, SANTA ELENA, MAZATITLAN, SAN JOSE DE GORDOA, ROSA DE CASTILLA, EL REFUGIO, COCINAS, LAS (EL RANCHITO), SAN JOSE	Dotar con sistemas sanitarios para el equipamiento de viviendas marginadas en 13 municipios del estado (Tercera etapa, Mejora tu Casa 2008)	SECRETARIA DE DESARROLLO HUMANO	MEJORA TU CASA	3,794,310.00	0.00	3,794,310.00	0.00	0.00	0.00	1,897,160.00	0.00	50.00
Mexticacan	Construcción de parque ecoturístico en Mexticacán (Fondo Compensatorio 2008)	Secretaria de Planeación	Fortalecimiento Institucional	3,860,000.00		2,860,000.00	1,000,000.00			2,860,000.00	0	74.09

Los proyectos que se encuentran con avance físico en 0% puede deberse a:

1.- Los recursos se comprometieron poco antes del presente reporte y se encuentran en proceso de inicio de obra.

2.- Se han realizado reprogramaciones de proyecto y/o localidad encontrándose en proceso de ajuste documental.

Región: Altos Sur **Municipio:** SAN IGNACIO CERRO GORDO

Localidades Beneficiadas	Nombre de la Obra	Dependencia Ejecutora	Programa de Gobierno	Inversión Anual						Inversión Ejercida Total	Avance	
				Total	Federal	Estatal	Municipal	Privado	Otro		Físico	Financiero
IXTLAHUACAN DEL RIO, MEXTICACAN, CUQUIO, YAHUALICA DE GONZALEZ GALLO, ENCARNACION DE DIAZ, TEOCALTICHE, SAN IGNACIO CERRO GORDO, CAÑADAS DE OBREGON, VILLA HIDALGO	Conservación Rutinaria en Tramos Carreteros de la Residencia de Teocaltiche.	SECRETARÍA DE DESARROLLO URBANO	MANTENIMIENTO Y CONSERVACIÓN DE LA RED CARRETERA ESTATAL	20,979,800.00	0.00	21,020,900.00	0.00	0.00	0.00	46,327,800.00	100.00	99.53
CAQUIXTLE DE ARRIBA, RANCHO VIEJO, CAMICHINES, LORETO DE ARRIBA, ESTANCIA, LA (LA ESTANCIA DE LANDEROS), ENCINOS, LOS, PINTO, EL, BUENAVISTA, MEDIA LUNA (PRESA MEDIA LUNA), SAN ANTONIO JUANACAXTLE, ZAPOTE, EL, MAGUEY, EL, REPARO, EL,	Construcción de 83 empedrados en 39 Municipios de Zonas Mariginadas (FISE).	SECRETARÍA DE DESARROLLO RURAL	FONDO DE INFRAESTRUCTURA SOCIAL ESTATAL (FISE)	18,374,200.00	0.00	11,850,300.00	205,569.00	0.00	6,320,620.00	22,148,700.00	0.00	76.82
LOS DOLORES	Construcción de Empedrado en San Ignacio Cerro Gordo de los Municipio de Zonas Marginadas	SECRETARÍA DE DESARROLLO RURAL	FONDO DE INFRAESTRUCTURA SOCIAL ESTATAL (FISE)	1,072,500.00	0.00	577,500.00	0.00	0.00	495,000.00	1,155,000.00	100.00	70.00
AGUILA, LA, CERRO BLANCO DE LAS CASILLAS, RANCHO VIEJO, TEPOZAN, EL, SOLEDAD, LA, PILAS, LAS, ALLENDE (JOSEFINO DE ALLENDE), BARRANQUILLA DEL AGUA, BETULIA, LA, GUADALUPE (RANCHO GUADALUPE), MONTAÑA, LA, NOPAL, EL, SAN VICENTE, ZARATE, LOS,	Elaboración del análisis costo-beneficio para la creación de la Asociación intermunicipal de Gestión Integral de los residuos en la Región Altos Sur	SECRETARÍA DE DESARROLLO URBANO	PROGRAMA JALISCO PARA LA GESTIÓN INTEGRAL DE RESIDUOS "MEJOR LIMPIALE"	350,000.00	0.00	350,000.00	0.00	0.00	0.00	350,000.00	100.00	100.00
GUACHINANGO, ARANDAS, OCOTLAN, TEQUILA, TLAJOMULCO DE ZUÑIGA, MEXTICACAN, TLAQUEPAQUE, ZAPOPAN, SALTO, EL, GOMEZ FARIAS, ZAPOTLANEJO, LAGOS DE MORENO, TONALA, ENCARNACION DE DIAZ, PUERTO VALLARTA, TEPATITLAN DE MORELOS,	Construcción de espacios educativos del nivel básico en veinte municipios del Estado de Jalisco	COMITÉ ADMINISTRADOR DEL PROGRAMA ESTATAL DE CONTRUCCIÓN DE ESCUELAS (CAPECE)	PROGRAMA PARA LA ATENCIÓN DE CENTROS ESCOLARES NUEVOS (PACEN)	3,864,680.00	0.00	3,864,680.00	0.00	0.00	0.00	23,864,700.00	99.00	100.00
MAGDALENA, NEVADO DE COLIMA, TERREROS, LOS, ZAPOPAN, TAMBOR, EL, CIUDAD GUZMAN, TALPA DE ALLENDE, CERRO PRIETO, GUADALAJARA, JUANACATLAN, TECALITLAN, CERRO AGUA FRIA, BUFA, LA, OLOLTICO, EL, CINCO, EL, SAN IGNACIO CERRO GORDO, PEÑITAS,	Integración y equipamiento de brigadas de prevención y combate de incendios forestales.	SECRETARÍA DE DESARROLLO RURAL	PROTECCIÓN Y PRESERVACIÓN DEL MEDIO AMBIENTE	6,804,410.00	0.00	7,052,410.00	0.00	0.00	0.00	6,732,760.00	100.00	95.47
SAN IGNACIO CERRO GORDO	Rehabilitación de Red de Agua Potable en el Municipio de San Ignacio Cerro Gordo (3x1 Estatal)	SECRETARIA DE DESARROLLO HUMANO	3 X 1 PARA MIGRANTES (PROGRAMA ESTATAL DE INFRAESTRUCTURA SOCIAL	348,373.00	0.00	139,349.00	104,512.00	104,512.00	0.00	348,373.00	98.00	100.00
LOMA DE LOS AMOLES	Ampliación de la primaria Luis Donaldo Colosio en Loma de los Amoles, San Ignacio Cerro Gordo, con cuatro espacios	COMITÉ ADMINISTRADOR DEL PROGRAMA ESTATAL DE CONTRUCCIÓN DE ESCUELAS	CONSTRUCCIÓN DE LA INFRAESTRUCTURA BÁSICA (CONIBA)	1,500,000.00	0.00	1,500,000.00	0.00	0.00	0.00	1,500,000.00	4.00	100.00
BARRANQUILLA DEL AGUA, ARANDAS, SANTIAGUITO (SANTIAGUITO DE VELAZQUEZ), AGUA HEDIONDA, YERBABUENA, CHIQUIHUITLAN, MEZQUITAN, ALCIHUATL, EL, TELPITITA, CERRO CHATO, ZAPOTILLO, EL, EJIDO EL RINCON, AMARILLAS, LAS, PRESA, LA,	Aplicar concreto premezclado en pisos para el mejoramiento de vivienda en 15 municipios del estado (Primera etapa, Mejora tu Casa 2008)	SECRETARIA DE DESARROLLO HUMANO	MEJORA TU CASA	6,781,860.00	0.00	6,781,860.00	0.00	0.00	0.00	5,113,400.00	0.00	75.40
SAN IGNACIO CERRO GORDO	Elaboracion del Proyecto Ejecutivo, oficinas administrativas para el Municipio de San Ignacio, Cerro Gordo, Jalisco.	SECRETARÍA DE DESARROLLO URBANO	ESTUDIOS Y PROYECTOS EJECUTIVOS	310,500.00	0.00	310,500.00	0.00	0.00	0.00	77,625.00	0.00	25.00

Los proyectos que se encuentran con avance físico en 0% puede deberse a:

1.- Los recursos se comprometieron poco antes del presente reporte y se encuentran en proceso de inicio de obra.

2.- Se han realizado reprogramaciones de proyecto y/o localidad encontrándose en proceso de ajuste documental.

Región: Altos Sur **Municipio:** SAN IGNACIO CERRO GORDO

Localidades Beneficiadas	Nombre de la Obra	Dependencia Ejecutora	Programa de Gobierno	Inversión Anual						Inversión Ejercida Total	Avance	
				Total	Federal	Estatal	Municipal	Privado	Otro		Físico	Financiero
GUACHINANGO, MEZQUITIC, ARANDAS, ARENAL, EL, SAN CRISTOBAL DE LA BARRANCA, CHIQUILISTLAN, TLAJOMULCO DE ZUÑIGA, IXTLAHUACAN DEL RIO, TONAYA, ETZATLAN, ATEMAJAC DE BRIZUELA, ATENGO, ATENGUILLO, TOMATLAN, ZAPOPAN, GOMEZ FARIAS,	Reforestación y mantenimiento de plantaciones forestales de restauración ambiental en el Estado	SECRETARÍA DE DESARROLLO RURAL	REFORESTACIÓN	1,757,310.00	0.00	1,757,310.00	0.00	0.00	0.00	1,528,110.00	100.00	86.96
LOS DOLORES	Construcción del Vivero Regional, Municipio de San Ignacio Cerro Gordo (FONDEREG 2008)	SECRETARÍA DE PLANEACIÓN	FONDO COMPLEMENTARIO PARA EL DESARROLLO REGIONAL (FONDEREG)	2,500,000.00	0.00	1,250,000.00	1,250,000.00	0.00	0.00	1,250,000.00	5.00	50.00
LOS DOLORES	Construcción de Empedrado y Rehabilitación de Drenaje Sanitario segunda Etapa en Municipio de San Ignacio	SECRETARÍA DE DESARROLLO RURAL	FONDO DE INFRAESTRUCTURA SOCIAL ESTATAL (FISE)	1,711,560.00	0.00	1,198,090.00	0.00	0.00	513,469.00	599,047.00	50.00	35.00
GRULLO, EL, SAN MARTIN HIDALGO, EL REFUGIO, SAN PATRICIO (MELAQUE), ZAPOPAN, SAUCEDA, LA, SAN MIGUEL EL ALTO, GUADALAJARA, TONALA, CONCEPCION DEL BRAMADOR (LA CONCHA)	Rehabilitación de la infraestructura escolar de los niveles Preescolar, Primaria y Secundaria en diez municipios del Estado de Jalisco (infraestructura educativa educación básica 2008)	COMITÉ ADMINISTRADOR DEL PROGRAMA ESTATAL DE CONTRUCCIÓN DE ESCUELAS (CAPECE)	SANEANDO NUESTRO AMBIENTE (SANA) (MEJORAMIENTO DE LA INFRAESTRUCTURA ESCOLAR)	3,415,190.00	0.00	3,415,190.00	0.00	0.00	0.00	3,415,190.00	86.00	100.00
TEHUAMIXTLE (TEHUALMIXTLE), MESA DE FLORES, YERBABUENA, YELAPA, CUASTECOMATE, EL, TEOCUITATLAN DE CORONA, PALENQUE, PRESA CAJON DE PEÑA (LA PRESA), CHAPALA, SAN LUIS SOYATLAN, PASO DE CUARENTA, SAN JUAN DE LOS POTREROS, SAN PEDRO	Construcción y Equipamiento de 13 Restaurantes en 12 municipios de Jalisco. (PROJAL)	SECRETARÍA DE DESARROLLO RURAL	PROYECTOS PRODUCTIVOS JALISCO (PROJAL)	742,083.00	0.00	556,556.00	0.00	0.00	185,527.00	742,083.00	25.00	100.00
GUACHINANGO, CUAUTLA, VALLE DE JUAREZ, SAN IGNACIO CERRO GORDO	Proporcionar Recursos (Capital Semilla) para Constituir Sociedades Cooperativas Municipales ? SIFRA ? en el Estado de	SECRETARÍA DE DESARROLLO RURAL	SISTEMA DE FINANCIAMIENTO RURAL ALTERNATIVO (SIFRA)	6,000,000.00	0.00	6,000,000.00	0.00	0.00	0.00	6,000,000.00	100.00	100.00
SAN IGNACIO CERRO GORDO	Construcción de 1ra etapa de pavimento hidráulico en la calle 5 de Mayo en la cabecera municipal de San Ignacio Cerro	SECRETARIA DE DESARROLLO HUMANO	3 X1 PARA MIGRANTES (CODESOL)	932,335.00	233,083.00	233,083.00	233,084.00	233,085.00	0.00	932,335.00	60.00	100.00
SAN IGNACIO CERRO GORDO	Construcción de pavimento hidráulico en la calle Río Bravo en la cabecera municipal de San Ignacio Cerro Gordo (3x1 Codesol)	SECRETARIA DE DESARROLLO HUMANO	3 X1 PARA MIGRANTES (CODESOL)	2,672,200.00	668,049.00	668,049.00	668,050.00	668,052.00	0.00	2,672,200.00	100.00	100.00
SAN IGNACIO CERRO GORDO	Construcción de la Casa de Cultura en el municipio de San Ignacio Cerro Gordo, Jalisco	SECRETARÍA DE CULTURA	INFRAESTRUCTURA CULTURAL	2,600,000.00	0.00	1,300,000.00	1,300,000.00	0.00	0.00	1,300,000.00	10.00	50.00
SAN IGNACIO CERRO GORDO	Construcción de Drenaje Sanitario denominado Las Lagunitas Tercera etapa, Municipio de San Ignacio Cerro Gordo	SECRETARÍA DE PLANEACIÓN	FONDO COMPLEMENTARIO PARA EL DESARROLLO REGIONAL (FONDEREG)	4,000,000.00	0.00	2,000,000.00	2,000,000.00	0.00	0.00	2,000,000.00	75.00	50.00
SAN IGNACIO CERRO GORDO	Construcción de pavimento hidráulico en Calle Niños Héroes 1ra. Etapa en cabecera municipal de San Ignacio Cerro Gordo (3x1	SECRETARIA DE DESARROLLO HUMANO	3 X 1 PARA MIGRANTES (PROGRAMA ESTATAL DE INFRAESTRUCTURA SOCIAL	651,629.00	0.00	260,651.00	195,489.00	195,489.00	0.00	576,140.00	90.00	88.42

Los proyectos que se encuentran con avance físico en 0% puede deberse a:

1.- Los recursos se comprometieron poco antes del presente reporte y se encuentran en proceso de inicio de obra.

2.- Se han realizado reprogramaciones de proyecto y/o localidad encontrándose en proceso de ajuste documental.

Región: Altos Sur **Municipio:** SAN IGNACIO CERRO GORDO

Localidades Beneficiadas	Nombre de la Obra	Dependencia Ejecutora	Programa de Gobierno	Inversión Anual						Inversión Ejercida Total	Avance	
				Total	Federal	Estatal	Municipal	Privado	Otro		Físico	Financiero
HOSTOTIPAQUILLO, MEZQUITIC, ARANDAS, OCOTLAN, SAN CRISTOBAL DE LA BARRANCA, SAN JUAN DE LOS LAGOS, AMECA, COCULA, IXTLAHUACAN DEL RIO, TONAYA, TOTOTLAN, ACATIC, ATENGUILLO, AUTLAN DE NAVARRO, AYOTLAN, TOMATLAN, ZAPOPAN, JAMAY,	Rehabilitación y conservación de 285 escuelas del nivel básico en el interior del Estado de Jalisco, dentro del programa Mejores Espacios Educativos.	COMITÉ ADMINISTRADOR DEL PROGRAMA ESTATAL DE CONTRUCCIÓN DE ESCUELAS (CAPECE)	PROGRAMA DE OFERTA COMPLEMENTARIA (peso a peso)	68,839,296.00	0.00	68,839,296.00	0.00	0.00	0.00	68,839,296.00	4.00	100.00
LLANO DE BARAJAS, LORETO DE ARRIBA, APARTADERO, EL, NACIMIENTO, EL, SAN JOSE DE LA CUEVA, ESPERANZA, LA, CERRO CHATO, SANTA ELENA, MAZATITLAN, SAN JOSE DE GORDOA, ROSA DE CASTILLA, EL REFUGIO, COCINAS, LAS (EL RANCHITO), SAN JOSE	Dotar con sistemas sanitarios para el equipamiento de viviendas marginadas en 13 municipios del estado (Tercera etapa, Mejora tu Casa 2008)	SECRETARIA DE DESARROLLO HUMANO	MEJORA TU CASA	3,794,310.00	0.00	3,794,310.00	0.00	0.00	0.00	1,897,160.00	0.00	50.00
TUNA DE ABAJO	Instalación de la red eléctrica en las localidad La Tuna de Abajo y la colonia de San José en el municipio de San Ignacio	SECRETARÍA DE DESARROLLO URBANO	PROGRAMA DE ELECTRIFICACIÓN EN POBLADOS RURALES Y	1,568,000.00	0.00	784,000.00	784,000.00	0.00	0.00	784,000.00	10.00	50.00
SAN IGNACIO CERRO GORDO	Construcción de colector de aguas residuales, en la cabecera municipal de San Ignacio Cerro Gordo, Jalisco.	COMISIÓN ESTATAL DEL AGUA DE JALISCO (CEA)	APAZU (Programa de Agua Potable, Alcantarillado y Saneamiento en Zonas Urbanas)	772,158.00	386,079.00	231,647.00	154,432.00	0.00	0.00	231,647.00	0.00	30.00
ZACOALCO DE TORRES, DEGOLLADO, ZAPOTLAN DEL REY, SAN MIGUEL EL ALTO, UNION DE SAN ANTONIO, JALOSTOTITLAN, SAN IGNACIO CERRO GORDO, PEGUEROS, CONCEPCION DE BUENOS AIRES	Elaboración de aforos de descargas de aguas residuales en diversos municipios del Estado.	COMISIÓN ESTATAL DEL AGUA DE JALISCO (CEA)	PROGRAMA PARA LA SOSTENIBILIDAD DE LOS SERVICIOS DE AGUA POTABLE, ALCANTARILLADO Y SANEAMIENTO EN ZONAS RURALES (PROSSAPYS)	99,701.60	0.00	99,701.60	0.00	0.00	0.00	99,701.60	0.00	100.00

Los proyectos que se encuentran con avance físico en 0% puede deberse a:

1.- Los recursos se comprometieron poco antes del presente reporte y se encuentran en proceso de inicio de obra.

2.- Se han realizado reprogramaciones de proyecto y/o localidad encontrándose en proceso de ajuste documental.

Región: Altos Sur **Municipio:** SAN JULIAN

Localidades Beneficiadas	Nombre de la Obra	Dependencia Ejecutora	Programa de Gobierno	Inversión Anual						Inversión Ejercida Total	Avance	
				Total	Federal	Estatal	Municipal	Privado	Otro		Físico	Financiero
SAN JULIAN, SAN MIGUEL EL ALTO	Construcción de la Carretera: Jalostotitlán-San Miguel El Alto- San Julián-San Diego de Alejandría.	SECRETARÍA DE DESARROLLO URBANO	AMPLIACIÓN Y CONSTRUCCIÓN DE TRAMOS CARRETEROS	2,458,890.00	0.00	2,458,890.00	0.00	0.00	0.00	83,257,400.00	98.00	100.00
ARANDAS, SAN JUAN DE LOS LAGOS, TOTOTLAN, ACATIC, AYOTLAN, ATOTONILCO EL ALTO, SAN JULIAN, LAGOS DE MORENO, OJUELOS DE JALISCO, SAN MIGUEL EL ALTO, UNION DE SAN ANTONIO, JALOSTOTITLAN, SAN DIEGO DE ALEJANDRIA, TEPATITLAN DE	Conservación Rutinaria en tramos Carreteros de la Residencia de San Miguel.	SECRETARÍA DE DESARROLLO URBANO	MANTENIMIENTO Y CONSERVACIÓN DE LA RED CARRETERA ESTATAL	32,486,500.00	0.00	32,819,800.00	0.00	0.00	0.00	62,179,200.00	100.00	96.82
MESA, LA (LA MESA DE TEPIC), COLONIAS, LAS, VIDA ALEGRE, CIENEGA GRANDE (RANCHO GRANDE), JUNTAS DEL TUITO, LAS (LA PUCHITECA), QUIMIXTO, LIMON, EL, TEHUAMIXTLE (TEHUALMIXTLE), ZICATAN, AGUA CALIENTE, PROVINCIA, FRANCISCO I. MADERO (EL NARANJAL),	Mantenimiento y rehabilitación preventivo o correctivo para el temporal de lluvias 2007 en cauces de agua con puentes y caminos.	SECRETARÍA DE DESARROLLO URBANO	MANTENIMIENTO Y CONSERVACIÓN DE CARRETERAS	28,418,100.00	0.00	28,419,800.00	0.00	0.00	0.00	61,041,400.00	100.00	86.40
PUERTA DE PERICOS (TLACHICHILCO), SAN JULIAN, SAN RAFAEL, SAN JUAN DE LOS POTREROS, CUYOTOMATE	Electrificación y Equipamiento de Pozos Profundos en Ejutla, San Julian, Etzatlan y Chimaltitan. (FISE)	SECRETARÍA DE DESARROLLO RURAL	FONDO DE INFRAESTRUCTURA SOCIAL ESTATAL (FISE)	1,675,590.00	0.00	1,214,210.00	461,381.00	0.00	0.00	1,019,370.00	70.00	60.84
LIMON, EL, CORRAL DE MEJIA, EL, NARANJITOS, TAMAZULITA, MONTE ALTO, SAN PEDRO TOXIN, SANTA CRUZ DE BARCENAS (SANTA CRUZ), LOBERA, LA, LAS HUERTAS (RANCHO DE HUERTA), CIENEGA, LA, SAN JULIAN, CATACHIME, TASINAXTLA (LA CAÑADA), TENEXTITLAN,	Construcción de Redes de Agua Potable en 20 Municipios (FISE)	SECRETARÍA DE DESARROLLO RURAL	FONDO DE INFRAESTRUCTURA SOCIAL ESTATAL (FISE)	5,070,050.00	0.00	3,452,780.00	34,332.50	0.00	1,582,940.00	5,777,300.00	84.00	73.54
LLANO DE BARAJAS, RANCHO VIEJO, ALLENDE (JOSEFINO DE ALLENDE), MOLINO, EL, CAMICHINES, LIMON, EL, LORETO DE ARRIBA, BELLAVISTA, SAN VICENTE, CAÑADA TEZCALTILTI, LA, PINTO, EL, BUENAVISTA, TAPONA, LA, CONSTANCIA, LA, RINCON DE CHILA,	Conformación de la Brigada de Supervisión de Obras del Programa FISE 2007.	SECRETARÍA DE DESARROLLO RURAL	FONDO DE INFRAESTRUCTURA SOCIAL ESTATAL (FISE)	682,958.00	0.00	682,958.00	0.00	0.00	0.00	2,473,390.00	90.00	99.41
AGUILA, LA, CERRO BLANCO DE LAS CASILLAS, RANCHO VIEJO, TEPOZAN, EL, SOLEDAD, LA, PILAS, LAS, ALLENDE (JOSEFINO DE ALLENDE), BARRANQUILLA DEL AGUA, BETULIA, LA, GUADALUPE (RANCHO GUADALUPE), MONTAÑA, LA, NOPAL, EL, SAN VICENTE, ZARATE, LOS,	Elaboración del análisis costo-beneficio para la creación de la Asociación intermunicipal de Gestión Integral de los residuos en la Región Altos Sur	SECRETARÍA DE DESARROLLO URBANO	PROGRAMA JALISCO PARA LA GESTIÓN INTEGRAL DE RESIDUOS "MEJOR LIMPIALE"	350,000.00	0.00	350,000.00	0.00	0.00	0.00	350,000.00	100.00	100.00
SAN JULIAN	Construcción de salas de velación 1ra. etapa en la cabecera del municipio de San Julián (3x1 Ampliación CODESOL)	SECRETARIA DE DESARROLLO HUMANO	3 X1 PARA MIGRANTES (CODESOL)	602,000.00	150,500.00	150,500.00	150,500.00	150,500.00	0.00	602,000.00	100.00	100.00
MEZQUITIC, AMECA, TLAJOMULCO DE ZUÑIGA, COCULA, AUTLAN DE NAVARRO, ZAPOTILTIC, ZAPOTLAN DEL REY, ATOTONILCO EL ALTO, SAN JULIAN, CIUDAD GUZMAN, ZAPOPAN, SAN MIGUEL EL ALTO, TEUCHITLAN, TONILA, UNION DE SAN ANTONIO, CHIMALTITAN,	Realizar 4599 Rehabilitaciones, ampliaciones con una recamara y Mejoramientos de vivienda en el interior del estado	SECRETARÍA DE DESARROLLO URBANO	ACCIONES DE VIVIENDA EN EL ESTADO DE JALISCO	69,493,000.00	24,255,500.00	24,775,400.00	14,623,400.00	5,838,650.00	0.00	24,775,400.00	0.00	35.65

Los proyectos que se encuentran con avance físico en 0% puede deberse a:

1.- Los recursos se comprometieron poco antes del presente reporte y se encuentran en proceso de inicio de obra.

2.- Se han realizado reprogramaciones de proyecto y/o localidad encontrándose en proceso de ajuste documental.

Región: Altos Sur **Municipio:** SAN JULIAN

Localidades Beneficiadas	Nombre de la Obra	Dependencia Ejecutora	Programa de Gobierno	Inversión Anual						Inversión Ejercida Total	Avance	
				Total	Federal	Estatal	Municipal	Privado	Otro		Físico	Financiero
MESA, LA (LA MESA DE TEPIC), COLONIAS, LAS, VIDA ALEGRE, CIENEGA GRANDE (RANCHO GRANDE), JUNTAS DEL TUITO, LAS (LA PUCHITECA), QUIMIXTO, LIMON, EL, TEHUAMIXTLE (TEHUALMIXTLE), ZICATAN, AGUA CALIENTE, PROVINCIA, FRANCISCO I. MADERO (EL NARANJAL),	Renovación de mobiliario y equipo de escuelas de nivel básico en el estado de Jalisco (RENE)	COMITÉ ADMINISTRADOR DEL PROGRAMA ESTATAL DE CONTRUCCIÓN DE ESCUELAS (CAPECE)	RENOVEMOS NUESTRA ESCUELA-RENOVACIÓN DE MOBILIARIO Y EQUIPO (RENE)	50,000,000.00	0.00	50,000,000.00	0.00	0.00	0.00	50,000,000.00	50.00	100.00
GRULLO, EL, MAGDALENA, MEZQUITIC, ARANDAS, OCOTLAN, SAN CRISTOBAL DE LA BARRANCA, SAN JUAN DE LOS LAGOS, CHIQUILISTLAN, ACATLAN DE JUAREZ, AMECA, TEQUILA, TLAJOMULCO DE ZUÑIGA, IXTLAHUACAN DEL RIO, MEXTICACAN, ANTONIO ESCOBEDO,	Mantenimiento, conservación y Rehabilitación de Caminos Rurales en 82 Municipios del Estado	SECRETARÍA DE DESARROLLO RURAL	MANTENIMIENTO Y CONSERVACIÓN CARRETERA RURAL	11,000,000.00	0.00	11,000,000.00	0.00	0.00	0.00	10,689,600.00	75.75	97.18
SAN JULIAN	Construcción en su segunda etapa del parque los cristeros en el municipio de San Julián (FONDEREG 2008)	SECRETARÍA DE PLANEACIÓN	FONDO COMPLEMENTARIO PARA EL DESARROLLO REGIONAL (FONDEREG)	6,500,000.00	0.00	2,600,000.00	3,900,000.00	0.00	0.00	4,600,000.00	80.00	70.77
SAN JULIAN	Construcción de lineas de agua potable en 3 calles en el municipio de San Julian (3x1 Estatal)	SECRETARIA DE DESARROLLO HUMANO	3 X 1 PARA MIGRANTES (PROGRAMA ESTATAL DE INFRAESTRUCTURA SOCIAL	148,914.00	0.00	59,564.00	44,675.00	44,675.00	0.00	148,914.00	100.00	100.00
SAN JULIAN	Construcción de machuelos en 3 calles en el municipio de San Julián (3x1 Estatal)	SECRETARIA DE DESARROLLO HUMANO	3 X 1 PARA MIGRANTES (PROGRAMA ESTATAL DE INFRAESTRUCTURA SOCIAL	264,908.00	0.00	105,964.00	79,472.00	79,472.00	0.00	264,908.00	100.00	100.00
SAN JULIAN	Construcción de Banquetas en 3 calles en el municipo de San Julian (3x1 Estatal)	SECRETARIA DE DESARROLLO HUMANO	3 X 1 PARA MIGRANTES (PROGRAMA ESTATAL DE INFRAESTRUCTURA SOCIAL	439,438.00	0.00	175,776.00	131,831.00	131,831.00	0.00	439,438.00	100.00	100.00
SAN JULIAN	Construcción en su tercera etapa del ingreso al municipio de San Julián por la carretera de San Diego de Alejandría	SECRETARÍA DE PLANEACIÓN	FONDO COMPLEMENTARIO PARA EL DESARROLLO REGIONAL (FONDEREG)	3,000,000.00	0.00	1,200,000.00	1,800,000.00	0.00	0.00	600,000.00	30.00	20.00
BARRANQUILLA DEL AGUA, ARANDAS, SANTIAGUITO (SANTIAGUITO DE VELAZQUEZ), AGUA HEDIONDA, YERBABUENA, CHIQUIHUITLAN, MEZQUITAN, ALCIHUATL, EL, TELPITITA, CERRO CHATO, ZAPOTILLO, EL, EJIDO EL RINCON, AMARILLAS, LAS, PRESA, LA,	Aplicar concreto premezclado en pisos para el mejoramiento de vivienda en 15 municipios del estado (Primera etapa, Mejora tu Casa 2008)	SECRETARIA DE DESARROLLO HUMANO	MEJORA TU CASA	6,781,860.00	0.00	6,781,860.00	0.00	0.00	0.00	5,113,400.00	0.00	75.40
SAN JULIAN	Elaboración del Proyecto de Actualización del Plan de Desarrollo Urbano de Centro de Población de San Julián, Jalisco.	SECRETARÍA DE DESARROLLO URBANO	PLANES	170,000.00	0.00	85,000.00	85,000.00	0.00	0.00	85,000.00	20.00	50.00
JUNTAS DEL TUITO, LAS (LA PUCHITECA), QUIMIXTO, LIMON, EL, AGUA CALIENTE, PROVINCIA, SAN PABLO, SANTA TERESA, TATEPOSCO (SAN JOSE DE TATEPOSCO), AGUA GORDA, LAJAS, LAS, LLANITOS, LOS (TEPEJILOTE), LAGUNILLAS DE MACOACA (LAGUNILLAS), CHANGAVILAN,	Dotar con sistemas de almacenamiento de agua para el equipamiento de viviendas de 80 municipios del estado (Tercera etapa, Mejora tu casa 2008)	SECRETARIA DE DESARROLLO HUMANO	MEJORA TU CASA	21,863,000.00	0.00	21,863,000.00	0.00	0.00	0.00	21,863,000.00	0.00	100.00

Los proyectos que se encuentran con avance físico en 0% puede deberse a:

1.- Los recursos se comprometieron poco antes del presente reporte y se encuentran en proceso de inicio de obra.

2.- Se han realizado reprogramaciones de proyecto y/o localidad encontrándose en proceso de ajuste documental.

Región: Altos Sur **Municipio:** SAN JULIAN

Localidades Beneficiadas	Nombre de la Obra	Dependencia Ejecutora	Programa de Gobierno	Inversión Anual						Inversión Ejercida Total	Avance	
				Total	Federal	Estatal	Municipal	Privado	Otro		Físico	Financiero
GRULLO, EL, LIMON, EL, MAGDALENA, QUEMADA, LA, ARANDAS, ARENAL, EL, SAN CRISTOBAL DE LA BARRANCA, SAN MARTIN HIDALGO, CUISILLOS, TEOCALTITAN, GONZALEZ, LOS, CHIQUILISTLAN, ACATLAN DE JUAREZ, CAMICHINES, LOS, INGENIOS, LOS,	Suministrar con Cemento a 110 Municipios del interior del Estado para ejecutar obras de Equipamiento Urbano Básico Municipal e Infraestructura Deportiva.	SECRETARÍA DE DESARROLLO URBANO	APOYOS CON CEMENTO A MUNICIPIOS	9,999,960.00	0.00	9,999,960.00	0.00	0.00	0.00	5,623,070.00	56.00	56.23
CAÑADA GRANDE, SAN JOSE DEL MONTE, SANTA ELENA, SAN JOSE DE LOS REYNOSO, TEQUILA, PRIMERA AGUA, LA, TOXIN, TOTOLCO (TOTOLCO DE ABAJO), RINCON DE SAN LORENZO, SAN PEDRO TOXIN, PAREDES, LAS, ATENGO, ZAPOTITLAN DE VADILLO, CERRITO, EL	Construcción,instalación y Ampliación de Electrificación en 22 Municipios de Zonas Marginadas FISE	SECRETARÍA DE DESARROLLO RURAL	FONDO DE INFRAESTRUCTURA SOCIAL ESTATAL (FISE)	11,843,800.00	0.00	8,532,080.00	1,877,500.00	0.00	1,434,210.00	2,888,970.00	50.00	24.39
CAÑADA GRANDE, CHOME (ACHIO), TIERRA BLANCA, COAMECATILA, PUERTA DE AMOLERO (PUERTA DEL AIRE), SAN MARTIN DE BOLAÑOS, TUITAN, LOMA, LA, TULILLO, EL, ATOTONILCO EL BAJO, SAN RAFAEL, OJO DE AGUA, PUERTO DE MILPILLAS, SAN LUCIANO, VILLA DE	Construcción, Sustitución y Reposición de Lineas de conducción y Distribución de agua potable en 20 Municipios de Zonas Marginadas FISE	SECRETARÍA DE DESARROLLO RURAL	FONDO DE INFRAESTRUCTURA SOCIAL ESTATAL (FISE)	11,676,500.00	0.00	8,563,430.00	108,421.00	0.00	3,004,680.00	4,205,780.00	50.00	36.02
SAN JULIAN	Remodelación del Museo de San Julian	SECRETARÍA DE CULTURA	INFRAESTRUCTURA CULTURAL	1,600,000.00	0.00	1,100,000.00	500,000.00	0.00	0.00	1,100,000.00	20.00	68.75
SAN JULIAN	Construcción de pavimento hidráulico en dos calles de la cabecera municipal de San Julián Jalisco (3 x 1 Estatal)	SECRETARIA DE DESARROLLO HUMANO	3 X 1 PARA MIGRANTES (PROGRAMA ESTATAL DE INFRAESTRUCTURA SOCIAL	1,015,570.00	0.00	406,226.00	304,671.00	304,671.00	0.00	1,015,570.00	100.00	100.00
QUIMIXTO, SAN PABLO, SANTA ROSA DE LIMA, GUACA, LA, LLANITOS, LOS (TEPEJILOTE), LAGUNILLAS DE MACOACA (LAGUNILLAS), CHANGAVILAN, LOMA, LA, ENCINOS, LOS, GRULLO, EL, GUACHINANGO, HOSTOTIPAQUILLO, CIENEGA GRANDE, SANTA INES, SOLEDAD,	Dotar con paquetes sanitarios para el equipamiento de viviendas marginadas en 102 Municipios del Estado (Mejora tu Casa 2008)	SECRETARIA DE DESARROLLO HUMANO	MEJORA TU CASA	70,002,400.00	0.00	70,002,400.00	0.00	0.00	0.00	70,002,400.00	0.00	100.00
MEZQUITIC, CARMEN, EL, BARRANCA DE OTATES, COCULA, TONAYA, ZAPOTE, EL, COLONIA CERRO DEL CUATRO, SAN JULIAN, SAYULA, USMAJAC, BARCA, LA, ZANCUDO, EL, SANTA MARIA DE LOS ANGELES, TEPONAHUASCO, TAMAZULA DE GORDIANO	Rehabilitación y Equipamiento de 18 Talleres de Artesanias en 14 municipios del Estado. (PROJAL)	SECRETARÍA DE DESARROLLO RURAL	PROYECTOS PRODUCTIVOS JALISCO (PROJAL)	946,251.00	0.00	709,683.00	0.00	0.00	236,568.00	946,251.00	25.00	100.00
SAN JULIAN	Pavimentación con concreto hidráulico en calle Reforma en la cabecera municipal de San Julián (3x1 Codesol)	SECRETARIA DE DESARROLLO HUMANO	3 X1 PARA MIGRANTES (CODESOL)	517,425.00	129,355.00	129,355.00	129,357.00	129,358.00	0.00	517,425.00	100.00	100.00
SAN JULIAN	Pavimentación con concreto hidráulico en calle Profesora María Hernández en la cabecera municipal de San Julián (3x1	SECRETARIA DE DESARROLLO HUMANO	3 X1 PARA MIGRANTES (CODESOL)	352,441.00	88,109.00	88,109.00	88,111.00	88,112.00	0.00	352,441.00	100.00	100.00
SAN JULIAN	Pavimentación con concreto hidráulico en la privada Antonio Jiménez en la cabecera municipal de San Julián (3x1 Codesol)	SECRETARIA DE DESARROLLO HUMANO	3 X1 PARA MIGRANTES (CODESOL)	482,276.00	120,568.00	120,568.00	120,569.00	120,571.00	0.00	482,276.00	100.00	100.00

Los proyectos que se encuentran con avance físico en 0% puede deberse a:

1.- Los recursos se comprometieron poco antes del presente reporte y se encuentran en proceso de inicio de obra.

2.- Se han realizado reprogramaciones de proyecto y/o localidad encontrándose en proceso de ajuste documental.

Región: Altos Sur **Municipio:** SAN JULIAN

Localidades Beneficiadas	Nombre de la Obra	Dependencia Ejecutora	Programa de Gobierno	Inversión Anual						Inversión Ejercida Total	Avance	
				Total	Federal	Estatal	Municipal	Privado	Otro		Físico	Financiero
SAN JULIAN	Pavimentación con concreto hidráulico en la calle Vicente Guerrero en la cabecera municipal de San Julián (3x1 Codesol)	SECRETARIA DE DESARROLLO HUMANO	3 X1 PARA MIGRANTES (CODESOL)	506,015.00	126,502.00	126,502.00	126,504.00	126,507.00	0.00	506,015.00	90.00	100.00
SAN JULIAN	Pavimentación con concreto hidráulico en la calle 20 de Noviembre en la cabecera municipal de San Julián (3x1 Codesol)	SECRETARIA DE DESARROLLO HUMANO	3 X1 PARA MIGRANTES (CODESOL)	555,428.00	138,855.00	138,855.00	138,858.00	138,860.00	0.00	555,428.00	100.00	100.00
SAN JULIAN	Pavimentación con concreto hidráulico en la calle Jesús Aldrete en la cabecera municipal de San Julián (3x1 Codesol)	SECRETARIA DE DESARROLLO HUMANO	3 X1 PARA MIGRANTES (CODESOL)	338,262.00	84,564.00	84,564.00	84,566.00	84,568.00	0.00	338,260.00	100.00	100.00
SAN JULIAN	Construcción de banquetas en calle Dr. Figueroa en la cabecera municipal de San Julián (3x1 Codesol)	SECRETARIA DE DESARROLLO HUMANO	3 X1 PARA MIGRANTES (CODESOL)	269,064.00	67,265.00	67,265.00	67,265.00	67,269.00	0.00	269,064.00	100.00	100.00
SAN JULIAN	Construcción de línea de colector en 2 calles de la cabecera municipal de San Julián (3x1 Codesol)	SECRETARIA DE DESARROLLO HUMANO	3 X1 PARA MIGRANTES (CODESOL)	571,786.00	142,946.00	142,946.00	142,947.00	142,947.00	0.00	571,786.00	40.00	100.00
HOSTOTIPAQUILLO, LIMON, EL, ZACOALCO DE TORRES, ZACOALCO DE TORRES, ACATIC, SALTO, EL, SAN JULIAN, TEOCUITATLAN DE CORONA, CUQUIO, JUANACATLAN, AMACUECA, BARCA, LA, SAN SEBASTIAN DEL OESTE, TOLIMAN, CUAUTITLAN, ENCARNACION DE DIAZ,	Modernización y equipamiento de rastros municipales en 21 municipios del Estado.	SECRETARÍA DE DESARROLLO RURAL	MODERNIZACIÓN Y EQUIPAMIENTO DE RASTROS	5,915,020.00	0.00	5,915,020.00	0.00	0.00	0.00	5,913,370.00	0.00	99.97
GRULLO, EL, GUACHINANGO, HOSTOTIPAQUILLO, LIMON, EL, MAGDALENA, MEZQUITIC, ARANDAS, ARENAL, EL, OCOTLAN, SAN CRISTOBAL DE LA BARRANCA, SAN JUAN DE LOS LAGOS, SAN MARTIN HIDALGO, CHIQUILISTLAN, ACATLAN DE JUAREZ, AMECA, TEQUILA, COCULA, IXTLAHUACAN DEL RIO	Equipamiento de 750 huertos familiares en 104 municipios del Estado de Jalisco	SECRETARÍA DE DESARROLLO RURAL	FONDO DE INFRAESTRUCTURA SOCIAL ESTATAL (FISE)	7,815,000.00	0.00	6,252,000.00	0.00	0.00	1,563,000.00	4,535,290.00	0.00	58.03
JUNTAS DEL TUITO, LAS (LA PUCHITECA), QUIMIXTO, LIMON, EL, TEHUAMIXTLE (TEHUALMIXTLE), ZICATAN, AGUA CALIENTE, PROVINCIA, FRANCISCO I. MADERO (EL NARANJAL), BRECHA A BARRA DE NAVIDAD, PENSION DE AUTOBUSES GUZMANENSES, SAN PABLO,	Aplicar concreto dosificado en pisos para el mejoramiento de vivienda en 114 municipios del estado (Segunda etapa, Mejora tu Casa 2008)	SECRETARIA DE DESARROLLO HUMANO	MEJORA TU CASA	37,831,400.00	0.00	37,831,400.00	0.00	0.00	0.00	9,457,850.00	0.00	25.00
LLANO DE BARAJAS, LORETO DE ARRIBA, APARTADERO, EL, NACIMIENTO, EL, SAN JOSE DE LA CUEVA, ESPERANZA, LA, CERRO CHATO, SANTA ELENA, MAZATITLAN, SAN JOSE DE GORDOA, ROSA DE CASTILLA, EL REFUGIO, COCINAS, LAS (EL RANCHITO), SAN JOSE	Dotar con sistemas sanitarios para el equipamiento de viviendas marginadas en 13 municipios del estado (Tercera etapa, Mejora tu Casa 2008)	SECRETARIA DE DESARROLLO HUMANO	MEJORA TU CASA	3,794,310.00	0.00	3,794,310.00	0.00	0.00	0.00	1,897,160.00	0.00	50.00
San Julián	Construcción de parque de los cristeros, tercera etapa en San Julián (Fondo Compensatorio 2008)	Secretaria de Planeación	Fortalecimiento Institucional	3,000,000.00		2,000,000.00	1,000,000.00			2,000,000.00	80	66.67

Los proyectos que se encuentran con avance físico en 0% puede deberse a:

1.- Los recursos se comprometieron poco antes del presente reporte y se encuentran en proceso de inicio de obra.

2.- Se han realizado reprogramaciones de proyecto y/o localidad encontrándose en proceso de ajuste documental.

Región: Altos Sur **Municipio:** SAN MIGUEL EL ALTO

Localidades Beneficiadas	Nombre de la Obra	Dependencia Ejecutora	Programa de Gobierno	Inversión Anual						Inversión Ejercida Total	Avance	
				Total	Federal	Estatal	Municipal	Privado	Otro		Físico	Financiero
BARCA, LA, SAN MIGUEL EL ALTO	Tramo Carretero La Barca - San Miguel el Alto	SECRETARÍA DE DESARROLLO URBANO	MIGRACION	8,713,990.00	0.00	9,056,030.00	0.00	0.00	0.00	517,665,984.00	100.00	65.18
SAN JULIAN, SAN MIGUEL EL ALTO	Construcción de la Carretera: Jalostotitlán-San Miguel El Alto- San Julián-San Diego de Alejandría.	SECRETARÍA DE DESARROLLO URBANO	AMPLIACIÓN Y CONSTRUCCIÓN DE TRAMOS CARRETEROS	2,458,890.00	0.00	2,458,890.00	0.00	0.00	0.00	83,257,400.00	98.00	100.00
SAN MIGUEL EL ALTO, PUERTO VALLARTA, MAZAMITLA	Elaboración de Estudios de Mecánica de Suelos efectuados en terrenos donde se ubicarón 7 + 2 Torres de Telecomunicaciones localizadas en los Municipios de Puerto Vallarta,San Miguel el Alto y Mazamitlal, Jalisco (Finiquitos de estimaciones 3,4, y 5)	SECRETARÍA DE DESARROLLO URBANO	INFRAESTRUCTURA URBANA EN EL INTERIOR DEL ESTADO	153,820.00	0.00	153,820.00	0.00	0.00	0.00	153,820.00	100.00	100.00
ARANDAS, SAN JUAN DE LOS LAGOS, TOTOTLAN, ACATIC, AYOTLAN, ATOTONILCO EL ALTO, SAN JULIAN, LAGOS DE MORENO, OJUELOS DE JALISCO, SAN MIGUEL EL ALTO, UNION DE SAN ANTONIO, JALOSTOTITLAN, SAN DIEGO DE ALEJANDRIA, TEPATITLAN DE	Conservación Rutinaria en tramos Carreteros de la Residencia de San Miguel.	SECRETARÍA DE DESARROLLO URBANO	MANTENIMIENTO Y CONSERVACIÓN DE LA RED CARRETERA ESTATAL	32,486,500.00	0.00	32,819,800.00	0.00	0.00	0.00	62,179,200.00	100.00	96.82
MESA, LA (LA MESA DE TEPIC), COLONIAS, LAS, VIDA ALEGRE, CIENEGA GRANDE (RANCHO GRANDE), JUNTAS DEL TUITO, LAS (LA PUCHITECA), QUIMIXTO, LIMON, EL, TEHUAMIXTLE (TEHUALMIXTLE), ZICATAN, AGUA CALIENTE, PROVINCIA, FRANCISCO I. MADERO (EL NARANJAL),	Mantenimiento y rehabilitación preventivo o correctivo para el temporal de lluvias 2007 en cauces de agua con puentes y caminos.	SECRETARÍA DE DESARROLLO URBANO	MANTENIMIENTO Y CONSERVACIÓN DE CARRETERAS	28,418,100.00	0.00	28,419,800.00	0.00	0.00	0.00	61,041,400.00	100.00	86.40
LIMON, EL, CORRAL DE MEJIA, EL, NARANJITOS, TAMAZULITA, MONTE ALTO, SAN PEDRO TOXIN, SANTA CRUZ DE BARCENAS (SANTA CRUZ), LOBERA, LA, LAS HUERTAS (RANCHO DE HUERTA), CIENEGA, LA, SAN JUUAN, CATACHIME, TASINAXTLA (LA CAÑADA), TENEXTITLAN,	Construcción de Redes de Agua Potable en 20 Municipios (FISE)	SECRETARÍA DE DESARROLLO RURAL	FONDO DE INFRAESTRUCTURA SOCIAL ESTATAL (FISE)	5,070,050.00	0.00	3,452,780.00	34,332.50	0.00	1,582,940.00	5,777,300.00	84.00	73.54
LLANO DE BARAJAS, RANCHO VIEJO, ALLENDE (JOSEFINO DE ALLENDE), MOLINO, EL, CAMICHINES, LIMON, EL, LORETO DE ARRIBA, BELLAVISTA, SAN VICENTE, CAÑADA TEZCALTILTI, LA, PINTO, EL, BUENAVISTA, TAPONA, LA, CONSTANCIA, LA, RINCON DE CHILA,	Conformación de la Brigada de Supervisión de Obras del Programa FISE 2007.	SECRETARÍA DE DESARROLLO RURAL	FONDO DE INFRAESTRUCTURA SOCIAL ESTATAL (FISE)	682,958.00	0.00	682,958.00	0.00	0.00	0.00	2,473,390.00	90.00	99.41
AGUILA, LA, CERRO BLANCO DE LAS CASILLAS, RANCHO VIEJO, TEPOZAN, EL, SOLEDAD, LA, PILAS, LAS, ALLENDE (JOSEFINO DE ALLENDE), BARRANQUILLA DEL AGUA, BETULIA, LA, GUADALUPE (RANCHO GUADALUPE), MONTAÑA, LA, NOPAL, EL, SAN VICENTE, ZARATE, LOS,	Elaboración del análisis costo-beneficio para la creación de la Asociación intermunicipal de Gestión Integral de los residuos en la Región Altos Sur	SECRETARÍA DE DESARROLLO URBANO	PROGRAMA JALISCO PARA LA GESTIÓN INTEGRAL DE RESIDUOS "MEJOR LIMPIALE"	350,000.00	0.00	350,000.00	0.00	0.00	0.00	350,000.00	100.00	100.00
SAN MIGUEL EL ALTO	El.aboracion del proyecto ejecutivo del camino tipo " A2 " San Miguel El Alto - San Julian - San Diego De Alejandria	SECRETARÍA DE DESARROLLO URBANO	AMPLIACIÓN Y CONSTRUCCIÓN DE TRAMOS CARRETEROS	1,769,130.00	0.00	1,769,130.00	0.00	0.00	0.00	1,554,450.00	100.00	87.86

Los proyectos que se encuentran con avance físico en 0% puede deberse a:

1.- Los recursos se comprometieron poco antes del presente reporte y se encuentran en proceso de inicio de obra.

2.- Se han realizado reprogramaciones de proyecto y/o localidad encontrándose en proceso de ajuste documental.

Región: Altos Sur **Municipio:** SAN MIGUEL EL ALTO

Localidades Beneficiadas	Nombre de la Obra	Dependencia Ejecutora	Programa de Gobierno	Inversión Anual						Inversión Ejercida Total	Avance	
				Total	Federal	Estatal	Municipal	Privado	Otro		Físico	Financiero
ARANDAS, SAN JUAN DE LOS LAGOS, ACATIC, AYOTLAN, ATOTONILCO EL ALTO, ZAPOTLANEJO, LAGOS DE MORENO, SAN MIGUEL EL ALTO, UNION DE SAN ANTONIO, JALOSTOTITLAN, SAN DIEGO DE ALEJANDRIA, TEPATITLAN DE MORELOS, JESUS MARIA, VALLE DE GUADALUPE	Conservación de 647.6 kms, en la Red Carretera Estatal comprendida en la Residencia de San Miguel.	SECRETARÍA DE DESARROLLO URBANO	MANTENIMIENTO Y CONSERVACIÓN DE LA RED CARRETERA ESTATAL	47,943,200.00	0.00	47,989,300.00	0.00	0.00	0.00	28,449,200.00	38.00	59.28
MEZQUITIC, AMECA, TLAJOMULCO DE ZUÑIGA, COCULA, AUTLAN DE NAVARRO, ZAPOTILTIC, ZAPOTLAN DEL REY, ATOTONILCO EL ALTO, SAN JULIAN, CIUDAD GUZMAN, ZAPOPAN, SAN MIGUEL EL ALTO, TEUCHITLAN, TONILA, UNION DE SAN ANTONIO, CHIMALTITAN,	Realizar 4599 Rehabilitaciones, ampliaciones con una recamara y Mejoramientos de vivienda en el interior del estado	SECRETARÍA DE DESARROLLO URBANO	ACCIONES DE VIVIENDA EN EL ESTADO DE JALISCO	69,493,000.00	24,255,500.00	24,775,400.00	14,623,400.00	5,838,650.00	0.00	24,775,400.00	0.00	35.65
MESA, LA (LA MESA DE TEPIC), COLONIAS, LAS, VIDA ALEGRE, CIENEGA GRANDE (RANCHO GRANDE), JUNTAS DEL TUITO, LAS (LA PUCHITECA), QUIMIXTO, LIMON, EL, TEHUAMIXTLE (TEHUALMIXTLE), ZICATAN, AGUA CALIENTE, PROVINCIA, FRANCISCO I. MADERO (EL NARANJAL),	Renovación de mobiliario y equipo de escuelas de nivel básico en el estado de Jalisco (RENE)	COMITÉ ADMINISTRADOR DEL PROGRAMA ESTATAL DE CONTRUCCIÓN DE ESCUELAS (CAPECE)	RENOVEMOS NUESTRA ESCUELA-RENOVACIÓN DE MOBILIARIO Y EQUIPO (RENE)	50,000,000.00	0.00	50,000,000.00	0.00	0.00	0.00	50,000,000.00	50.00	100.00
GRULLO, EL, MAGDALENA, MEZQUITIC, ARANDAS, OCOTLAN, SAN CRISTOBAL DE LA BARRANCA, SAN JUAN DE LOS LAGOS, CHIQUILISTLAN, ACATLAN DE JUAREZ, AMECA, TEQUILA, TLAJOMULCO DE ZUÑIGA, IXTLAHUACAN DEL RIO, MEXTICACAN, ANTONIO ESCOBEDO,	Mantenimiento, conservación y Rehabilitación de Caminos Rurales en 82 Municipios del Estado	SECRETARÍA DE DESARROLLO RURAL	MANTENIMIENTO Y CONSERVACIÓN CARRETERA RURAL	11,000,000.00	0.00	11,000,000.00	0.00	0.00	0.00	10,689,600.00	75.75	97.18
MEZQUITIC, ARANDAS, SAN JUAN DE LOS LAGOS, ACATIC, AYOTLAN, LAGOS DE MORENO, UNION DE SAN ANTONIO, JALOSTOTITLAN, TEPATITLAN DE MORELOS, JESUS MARIA, VALLE DE GUADALUPE	Obras complementarias para el mejoramiento de La Red Carretera en la Residencia de San Miguel.	SECRETARÍA DE DESARROLLO URBANO	MANTENIMIENTO Y CONSERVACIÓN DE LA RED CARRETERA ESTATAL	8,532,890.00	0.00	8,555,600.00	0.00	0.00	0.00	4,469,060.00	75.00	52.24
SAN MIGUEL EL ALTO	Ampliación del J.N. Vasco de Quiroga en San Miguel el Alto, San Miguel el Alto con Dos espacios educativos	COMITÉ ADMINISTRADOR DEL PROGRAMA ESTATAL DE CONTRUCCIÓN DE ESCUELAS	CONSTRUCCIÓN DE LA INFRAESTRUCTURA BÁSICA (CONIBA)	915,063.00	0.00	915,063.00	0.00	0.00	0.00	915,063.00	100.00	100.00
SAN MIGUEL EL ALTO	Construcción de Puente Vehicular en la cabecera municipal de San Miguel el Alto (3x1 Estatal)	SECRETARIA DE DESARROLLO HUMANO	3 X 1 PARA MIGRANTES (PROGRAMA ESTATAL DE INFRAESTRUCTURA SOCIAL	3,295,490.00	0.00	1,318,190.00	988,646.00	988,646.00	0.00	3,295,490.00	100.00	100.00
SAN MIGUEL EL ALTO	Construcción del colector San Ángel en la cabecera municipal de San Miguel el Alto, Jalisco	COMISIÓN ESTATAL DEL AGUA DE JALISCO (CEA)	APAZU (Programa de Agua Potable, Alcantarillado y Saneamiento en Zonas Urbanas)	459,516.00	229,758.00	137,855.00	91,903.20	0.00	0.00	215,840.00	0.00	46.97
BARRANQUILLA DEL AGUA, ARANDAS, SANTIAGUITO (SANTIAGUITO DE VELAZQUEZ), AGUA HEDIONDA, YERBABUENA, CHIQUIHUITLAN, MEZQUITAN, ALCIHUATL, EL, TELPITITA, CERRO CHATO, ZAPOTILLO, EL, EJIDO EL RINCON, AMARILLAS, LAS, PRESA, LA,	Aplicar concreto premezclado en pisos para el mejoramiento de vivienda en 15 municipios del estado (Primera etapa, Mejora tu Casa 2008)	SECRETARIA DE DESARROLLO HUMANO	MEJORA TU CASA	6,781,860.00	0.00	6,781,860.00	0.00	0.00	0.00	5,113,400.00	0.00	75.40

Los proyectos que se encuentran con avance físico en 0% puede deberse a:

1.- Los recursos se comprometieron poco antes del presente reporte y se encuentran en proceso de inicio de obra.

2.- Se han realizado reprogramaciones de proyecto y/o localidad encontrándose en proceso de ajuste documental.

Región: Altos Sur **Municipio:** SAN MIGUEL EL ALTO

Localidades Beneficiadas	Nombre de la Obra	Dependencia Ejecutora	Programa de Gobierno	Inversión Anual						Inversión Ejercida Total	Avance	
				Total	Federal	Estatal	Municipal	Privado	Otro		Físico	Financiero
BELEM	Construcción de Planta de Tratamiento de Aguas Residuales y Colector, en la localidad de Belem de María municipio de San Miguel el Alto, Jalisco.	COMISIÓN ESTATAL DEL AGUA DE JALISCO (CEA)	PROGRAMA PARA LA SOSTENIBILIDAD DE LOS SERVICIOS DE AGUA POTABLE, ALCANTARILLADO Y SANEAMIENTO EN ZONAS RURALES (PROSSAPYS)	1,696,000.00	848,000.00	508,800.00	339,200.00	0.00	0.00	777,848.00	28.00	45.86
GRULLO, EL, LIMON, EL, MAGDALENA, QUEMADA, LA, ARANDAS, ARENAL, EL, SAN CRISTOBAL DE LA BARRANCA, SAN MARTIN HIDALGO, CUISILLOS, TEOCALTITAN, GONZALEZ, LOS, CHIQUILISTLAN, ACATLAN DE JUAREZ, CAMICHINES, LOS, INGENIOS, LOS,	Suministrar con Cemento a 110 Municipios del interior del Estado para ejecutar obras de Equipamiento Urbano Básico Municipal e Infraestructura Deportiva.	SECRETARÍA DE DESARROLLO URBANO	APOYOS CON CEMENTO A MUNICIPIOS	9,999,960.00	0.00	9,999,960.00	0.00	0.00	0.00	5,623,070.00	56.00	56.23
CAÑADA GRANDE, SAN JOSE DEL MONTE, SANTA ELENA, SAN JOSE DE LOS REYNOSO, TEQUILA, PRIMERA AGUA, LA, TOXIN, TOTOLCO (TOTOLCO DE ABAJO), RINCON DE SAN LORENZO, SAN PEDRO TOXIN, PAREDES, LAS, ATENGO, ZAPOTITLAN DE VADILLO, CERRITO, EL	Construcción,instalación y Ampliación de Electrificación en 22 Municipios de Zonas Marginadas FISE	SECRETARÍA DE DESARROLLO RURAL	FONDO DE INFRAESTRUCTURA SOCIAL ESTATAL (FISE)	11,843,800.00	0.00	8,532,080.00	1,877,500.00	0.00	1,434,210.00	2,888,970.00	50.00	24.39
SANTA BARBARA	Construcción de la Primera etapa del Parque Deportivo y Recreativo, Municipio de San Miguel el Alto (FONDEREG 2008)	SECRETARÍA DE PLANEACIÓN	FONDO COMPLEMENTARIO PARA EL DESARROLLO REGIONAL (FONDEREG)	10,500,000.00	0.00	5,250,000.00	5,250,000.00	0.00	0.00	5,250,000.00	2.00	50.00
GRULLO, EL, SAN MARTIN HIDALGO, EL REFUGIO, SAN PATRICIO (MELAQUE), ZAPOPAN, SAUCEDA, LA, SAN MIGUEL EL ALTO, GUADALAJARA, TONALA, CONCEPCION DEL BRAMADOR (LA CONCHA)	Rehabilitación de la infraestructura escolar de los niveles Preescolar, Primaria y Secundaria en diez municipios del Estado de Jalisco (infraestructura educativa educación básica 2008)	COMITÉ ADMINISTRADOR DEL PROGRAMA ESTATAL DE CONTRUCCIÓN DE ESCUELAS (CAPECE)	SANEANDO NUESTRO AMBIENTE (SANA) (MEJORAMIENTO DE LA INFRAESTRUCTURA ESCOLAR)	3,415,190.00	0.00	3,415,190.00	0.00	0.00	0.00	3,415,190.00	86.00	100.00
QUIMIXTO, SAN PABLO, SANTA ROSA DE LIMA, GUACA, LA, LLANITOS, LOS (TEPEJILOTE), LAGUNILLAS DE MACOACA (LAGUNILLAS), CHANGAVILAN, LOMA, LA, ENCINOS, LOS, GRULLO, EL, GUACHINANGO, HOSTOTIPAQUILLO, CIENEGA GRANDE, SANTA INES, SOLEDAD,	Dotar con paquetes sanitarios para el equipamiento de viviendas marginadas en 102 Municipios del Estado (Mejora tu Casa 2008)	SECRETARIA DE DESARROLLO HUMANO	MEJORA TU CASA	70,002,400.00	0.00	70,002,400.00	0.00	0.00	0.00	70,002,400.00	0.00	100.00
CHIQUILISTLAN, ACATLAN DE JUAREZ, SAN GASPAR DE LOS REYES (SAN GASPAR), SAN MARTIN DE BOLAÑOS, VEGA, LA, SAN MIGUEL EL ALTO, JESUS MARIA, ENCINILLAS, NARANJO, EL, PINTAS, LAS, FRAILE, EL, TEPEC, EL (EL TEPIC), OJO ZARCO DE FUENTES (OJO ZARCO),	Equipamiento de 14 Talleres de Herrería en 13 municipios del Estado. (PROJAL)	SECRETARÍA DE DESARROLLO RURAL	PROYECTOS PRODUCTIVOS JALISCO (PROJAL)	666,695.00	0.00	500,018.00	0.00	0.00	166,677.00	666,695.00	25.00	100.00
JUNTAS DEL TUITO, LAS (LA PUCHITECA), QUIMIXTO, LIMON, EL, TEHUAMIXTLE (TEHUALMIXTLE), AGUA CALIENTE, PROVINCIA, SAN PABLO, SANTA ROSA DE LIMA, SANTA TERESA, TATEPOSCO (SAN JOSE DE TATEPOSCO), LLANITOS, LOS (TEPEJILOTE), MAMEYITO, CHANGAVILAN,	Aplicar concreto premezclado en pisos para el mejoramiento de vivienda en 52 municipios del estado (Segunda etapa, Mejora tu Casa 2008)	SECRETARIA DE DESARROLLO HUMANO	MEJORA TU CASA	25,887,700.00	0.00	25,887,700.00	0.00	0.00	0.00	25,887,700.00	0.00	100.00
SAN MIGUEL EL ALTO	Proyecto de Actualización del Plan de Desarrollo Urbano de Centro de Población de San Miguel El Alto	SECRETARÍA DE DESARROLLO URBANO	ESTUDIOS Y PROYECTOS EJECUTIVOS	180,000.00	0.00	90,000.00	90,000.00	0.00	0.00	45,000.00	0.00	25.00

Los proyectos que se encuentran con avance físico en 0% puede deberse a:

1.- Los recursos se comprometieron poco antes del presente reporte y se encuentran en proceso de inicio de obra.

2.- Se han realizado reprogramaciones de proyecto y/o localidad encontrándose en proceso de ajuste documental.

Región: Altos Sur **Municipio:** SAN MIGUEL EL ALTO

Localidades Beneficiadas	Nombre de la Obra	Dependencia Ejecutora	Programa de Gobierno	Inversión Anual						Inversión Ejercida Total	Avance	
				Total	Federal	Estatal	Municipal	Privado	Otro		Físico	Financiero
SAN MIGUEL EL ALTO	Construcción de losa de concreto hidraúlico en calle Elvira López en el municipio de San Miguel el Alto (3x1 CODESOL)	SECRETARIA DE DESARROLLO HUMANO	3 X1 PARA MIGRANTES (CODESOL)	1,260,240.00	315,060.00	315,060.00	315,060.00	315,061.00	0.00	1,260,240.00	72.00	100.00
SAN MIGUEL EL ALTO	Construcción de losa de concreto en Avenida el Panteón en el municipio de San Miguel el Alto (3x1 CODESOL)	SECRETARIA DE DESARROLLO HUMANO	3 X1 PARA MIGRANTES (CODESOL)	1,053,660.00	263,413.00	263,413.00	263,415.00	263,416.00	0.00	1,053,660.00	72.00	100.00
SAN MIGUEL EL ALTO	Construcción de losas de concreto hidráulico en calle General Ramírez en el municipio de San Miguel el Alto (3x1	SECRETARIA DE DESARROLLO HUMANO	3 X1 PARA MIGRANTES (CODESOL)	914,344.00	228,585.00	228,585.00	228,587.00	228,587.00	0.00	914,344.00	72.00	100.00
QUIMIXTO, LAGUNILLAS DE MACOACA (LAGUNILLAS), GRULLO, EL, GUACHINANGO, SOLEDAD, LA, CORRALES, LOS (VILLA DE GUADALUPE), MAGDALENA, QUEMADA, LA, BELLAVISTA, CARMEN, EL, SAN IGNACIO (OJO DE AGUA), ARANDAS, AGUA HEDIONDA, YERBABUENA,	Rehabilitación de la Infraestructura escolar del nivel básico en el Estado de Jalisco en acuerdo con los Municipios (escuela sana)	COMITÉ ADMINISTRADOR DEL PROGRAMA ESTATAL DE CONTRUCCIÓN DE ESCUELAS (CAPECE)	SANEANDO NUESTRO AMBIENTE (SANA) (MEJORAMIENTO DE LA INFRAESTRUCTURA ESCOLAR)	20,895,400.00	0.00	20,895,400.00	0.00	0.00	0.00	20,895,400.00	70.00	100.00
SAN MIGUEL EL ALTO	Construcción de línea de drenaje en la calle Aldama en la cabecera municipal de San Miguel El Alto (3x1 Codesol)	SECRETARIA DE DESARROLLO HUMANO	3 X1 PARA MIGRANTES (CODESOL)	244,207.00	61,051.00	61,051.00	61,052.00	61,053.00	0.00	244,207.00	100.00	100.00
SANTA ANA DE ARRIBA, SAN MIGUEL EL ALTO	Construcción de 2 Aulas en El Municipio de San Miguel el Alto en Las Localidades Santa Ana de Arriba y Belen de Maria, de	SECRETARÍA DE DESARROLLO RURAL	FONDO DE INFRAESTRUCTURA SOCIAL ESTATAL (FISE)	321,887.00	0.00	225,321.00	0.00	0.00	96,566.00	112,660.00	50.00	35.00
ARANDAS, OCOTLAN, SAN JUAN DE LOS LAGOS, TLAJOMULCO DE ZUÑIGA, TLAQUEPAQUE, ZAPOPAN, ATOTONILCO EL ALTO, SALTO, EL, SAYULA, ZAPOTLANEJO, LAGOS DE MORENO, OJUELOS DE JALISCO, SAN MIGUEL EL ALTO, UNION DE SAN ANTONIO, TAPALPA,	Equipamiento de espacios de la Infraestructura Educativa Básica 2008, de los niveles preescolar, primaria y secundaria en 22 municipios del Estado de Jalisco (Fondo de inversión Infraestructura Educativa Básica 2008)	COMITÉ ADMINISTRADOR DEL PROGRAMA ESTATAL DE CONTRUCCIÓN DE ESCUELAS (CAPECE)	CONSTRUCCIÓN DE LA INFRAESTRUCTURA BÁSICA (CONIBA)	9,506,080.00	0.00	9,506,080.00	0.00	0.00	0.00	9,506,080.00	72.00	100.00
SAN MIGUEL EL ALTO	Construcción de losa de concreto en calle Aldama en el municipio de San Miguel el Alto (3x1 CODESOL)	SECRETARIA DE DESARROLLO HUMANO	3 X1 PARA MIGRANTES (CODESOL)	869,104.00	217,275.00	217,275.00	217,276.00	217,278.00	0.00	869,104.00	58.00	100.00
SAN MIGUEL EL ALTO	Construcción de puente vehicular en la cabecera municipal de San Miguel El Alto 2da. Etapa (3x1 Estatal)	SECRETARIA DE DESARROLLO HUMANO	3 X 1 PARA MIGRANTES (PROGRAMA ESTATAL DE INFRAESTRUCTURA SOCIAL	1,750,000.00	0.00	700,000.00	525,000.00	525,000.00	0.00	700,000.00	0.00	40.00
GRULLO, EL, GUACHINANGO, HOSTOTIPAQUILLO, LIMON, EL, MAGDALENA, MEZQUITIC, ARANDAS, ARENAL, EL, OCOTLAN, SAN CRISTOBAL DE LA BARRANCA, SAN JUAN DE LOS LAGOS, SAN MARTIN HIDALGO, CHIQUILISTLAN, ACATLAN DE JUAREZ, AMECA, TEQUILA, COCULA, IXTLAHUACAN DEL RIO	Equipamiento de 750 huertos familiares en 104 municipios del Estado de Jalisco	SECRETARÍA DE DESARROLLO RURAL	FONDO DE INFRAESTRUCTURA SOCIAL ESTATAL (FISE)	7,815,000.00	0.00	6,252,000.00	0.00	0.00	1,563,000.00	4,535,290.00	0.00	58.03
JUNTAS DEL TUITO, LAS (LA PUCHITECA), QUIMIXTO, LIMON, EL, TEHUAMIXTLE (TEHUALMIXTLE), ZICATAN, AGUA CALIENTE, PROVINCIA, FRANCISCO I. MADERO (EL NARANJAL), BRECHA A BARRA DE NAVIDAD, PENSION DE AUTOBUSES GUZMANENSES, SAN PABLO,	Aplicar concreto dosificado en pisos para el mejoramiento de vivienda en 114 municipios del estado (Segunda etapa, Mejora tu Casa 2008)	SECRETARIA DE DESARROLLO HUMANO	MEJORA TU CASA	37,831,400.00	0.00	37,831,400.00	0.00	0.00	0.00	9,457,850.00	0.00	25.00

Los proyectos que se encuentran con avance físico en 0% puede deberse a:

1.- Los recursos se comprometieron poco antes del presente reporte y se encuentran en proceso de inicio de obra.

2.- Se han realizado reprogramaciones de proyecto y/o localidad encontrándose en proceso de ajuste documental.

Región: Altos Sur **Municipio:** SAN MIGUEL EL ALTO

Localidades Beneficiadas	Nombre de la Obra	Dependencia Ejecutora	Programa de Gobierno	Inversión Anual						Inversión Ejercida Total	Avance	
				Total	Federal	Estatal	Municipal	Privado	Otro		Físico	Financiero
HOSTOTIPAQUILLO, MEZQUITIC, ARANDAS, OCOTLAN, SAN CRISTOBAL DE LA BARRANCA, SAN JUAN DE LOS LAGOS, AMECA, COCULA, IXTLAHUACAN DEL RIO, TONAYA, TOTOTLAN, ACATIC, ATENGUILLO, AUTLAN DE NAVARRO, AYOTLAN, TOMATLAN, ZAPOPAN, JAMAY,	Rehabilitación y conservación de 285 escuelas del nivel básico en el interior del Estado de Jalisco, dentro del programa Mejores Espacios Educativos.	COMITÉ ADMINISTRADOR DEL PROGRAMA ESTATAL DE CONTRUCCIÓN DE ESCUELAS (CAPECE)	PROGRAMA DE OFERTA COMPLEMENTARIA (peso a peso)	68,839,296.00	0.00	68,839,296.00	0.00	0.00	0.00	68,839,296.00	4.00	100.00
LLANO DE BARAJAS, LORETO DE ARRIBA, APARTADERO, EL, NACIMIENTO, EL, SAN JOSE DE LA CUEVA, ESPERANZA, LA, CERRO CHATO, SANTA ELENA, MAZATITLAN, SAN JOSE DE GORDOA, ROSA DE CASTILLA, EL REFUGIO, COCINAS, LAS (EL RANCHITO), SAN JOSE	Dotar con sistemas sanitarios para el equipamiento de viviendas marginadas en 13 municipios del estado (Tercera etapa, Mejora tu Casa 2008)	SECRETARIA DE DESARROLLO HUMANO	MEJORA TU CASA	3,794,310.00	0.00	3,794,310.00	0.00	0.00	0.00	1,897,160.00	0.00	50.00
ZACOALCO DE TORRES, DEGOLLADO, ZAPOTLAN DEL REY, SAN MIGUEL EL ALTO, UNION DE SAN ANTONIO, JALOSTOTITLAN, SAN IGNACIO CERRO GORDO, PEGUEROS, CONCEPCION DE BUENOS AIRES	Elaboración de aforos de descargas de aguas residuales en diversos municipios del Estado.	COMISIÓN ESTATAL DEL AGUA DE JALISCO (CEA)	PROGRAMA PARA LA SOSTENIBILIDAD DE LOS SERVICIOS DE AGUA POTABLE, ALCANTARILLADO Y SANEAMIENTO EN ZONAS RURALES (PROSSAPYS)	99,701.60	0.00	99,701.60	0.00	0.00	0.00	99,701.60	0.00	100.00
San Miguel el Alto	construcción de Escuela Primaria y Preparatoria en San Miguel el Alto (Fondo Compensatorio 2008)	Secretaria de Planeación	Fortalecimiento Institucional	5,400,000.00		3,900,000.00	1,500,000.00			3,900,000.00	0	72.22

Los proyectos que se encuentran con avance físico en 0% puede deberse a:

1.- Los recursos se comprometieron poco antes del presente reporte y se encuentran en proceso de inicio de obra.

2.- Se han realizado reprogramaciones de proyecto y/o localidad encontrándose en proceso de ajuste documental.

Región: Altos Sur **Municipio:** TEPATITLAN DE MORELOS

Localidades Beneficiadas	Nombre de la Obra	Dependencia Ejecutora	Programa de Gobierno	Inversión Anual						Inversión Ejercida Total	Avance	
				Total	Federal	Estatal	Municipal	Privado	Otro		Físico	Financiero
FRANCISCO I. MADERO (EL NARANJAL), TATEPOSCO (SAN JOSE DE TATEPOSCO), ARANDAS, BUEN PAIS, VUELTA DEL ZAPOTE, CHIQUILISTLAN, BUENA VISTA, COCULA, AHUACAPAN, CAJITITLAN, QUELITAN EL VIEJO, AYOTLAN, SAN FELIPE DE HIJAR, ZAPOTITLAN DE	Construcción de diversos tramos carreteros	SECRETARÍA DE DESARROLLO URBANO	AMPLIACIÓN Y CONSTRUCCIÓN DE TRAMOS CARRETEROS	4,325,530.00	0.00	7,701,410.00	0.00	0.00	0.00	274,295,008.00	100.00	98.23
ARANDAS, SAN JUAN DE LOS LAGOS, TOTOTLAN, ACATIC, AYOTLAN, ATOTONILCO EL ALTO, SAN JULIAN, LAGOS DE MORENO, OJUELOS DE JALISCO, SAN MIGUEL EL ALTO, UNION DE SAN ANTONIO, JALOSTOTITLAN, SAN DIEGO DE ALEJANDRIA, TEPATITLAN DE	Conservación Rutinaria en tramos Carreteros de la Residencia de San Miguel.	SECRETARÍA DE DESARROLLO URBANO	MANTENIMIENTO Y CONSERVACIÓN DE LA RED CARRETERA ESTATAL	32,486,500.00	0.00	32,819,800.00	0.00	0.00	0.00	62,179,200.00	100.00	96.82
MESA, LA (LA MESA DE TEPIC), COLONIAS, LAS, VIDA ALEGRE, CIENEGA GRANDE (RANCHO GRANDE), JUNTAS DEL TUITO, LAS (LA PUCHITECA), QUIMIXTO, LIMON, EL, TEHUAMIXTLE (TEHUALMIXTLE), ZICATAN, AGUA CALIENTE, PROVINCIA, FRANCISCO I. MADERO (EL NARANJAL),	Mantenimiento y rehabilitación preventivo o correctivo para el temporal de lluvias 2007 en cauces de agua con puentes y caminos.	SECRETARÍA DE DESARROLLO URBANO	MANTENIMIENTO Y CONSERVACIÓN DE CARRETERAS	28,418,100.00	0.00	28,419,800.00	0.00	0.00	0.00	61,041,400.00	100.00	86.40
MEZCALA	Construcción del Puente Rio Verde en Tepatitlán de Morelos	SECRETARÍA DE DESARROLLO RURAL	MANTENIMIENTO Y CONSERVACIÓN CARRETERA RURAL	3,236,710.00	0.00	3,236,710.00	0.00	0.00	0.00	3,976,780.00	100.00	93.39
CAQUIXTLE DE ARRIBA, RANCHO VIEJO, CAMICHINES, LORETO DE ARRIBA, ESTANCIA, LA (LA ESTANCIA DE LANDEROS), ENCINOS, LOS, PINTO, EL, BUENAVISTA, MEDIA LUNA (PRESA MEDIA LUNA), SAN ANTONIO JUANACAXTLE, ZAPOTE, EL, MAGUEY, EL, REPARO, EL,	Construcción de 83 empedrados en 39 Municipios de Zonas Mariginadas (FISE).	SECRETARÍA DE DESARROLLO RURAL	FONDO DE INFRAESTRUCTURA SOCIAL ESTATAL (FISE)	18,374,200.00	0.00	11,850,300.00	205,569.00	0.00	6,320,620.00	22,148,700.00	0.00	76.82
CAÑADA TEZCALTILTI, LA, CHIMO, ESTANCITA, LA, ESTIPAC, NOPALERA, LA (ARROYO DE AGUA), ALGODON, EL, ATEMAJAC DE BRIZUELA, ADJUNTAS DEL NORTE (LAS ADJUNTAS), BENITO JUAREZ (CATARINA I), VENTANAS, AMACUATITLAN, TORO, EL, TAPALPA, PONCITLAN, RIEGO,	Construcción y Ampliación de Casas de Salud en 12 Municipios de Zonas Marginadas.(Fise)	SECRETARÍA DE DESARROLLO RURAL	FONDO DE INFRAESTRUCTURA SOCIAL ESTATAL (FISE)	4,362,490.00	0.00	3,086,570.00	446,899.00	0.00	829,018.00	4,093,360.00	92.00	70.30
LLANO DE BARAJAS, RANCHO VIEJO, ALLENDE (JOSEFINO DE ALLENDE), MOLINO, EL, CAMICHINES, LIMON, EL, LORETO DE ARRIBA, BELLAVISTA, SAN VICENTE, CAÑADA TEZCALTILTI, LA, PINTO, EL, BUENAVISTA, TAPONA, LA, CONSTANCIA, LA, RINCON DE CHILA,	Conformación de la Brigada de Supervisión de Obras del Programa FISE 2007.	SECRETARÍA DE DESARROLLO RURAL	FONDO DE INFRAESTRUCTURA SOCIAL ESTATAL (FISE)	682,958.00	0.00	682,958.00	0.00	0.00	0.00	2,473,390.00	90.00	99.41
HOSTOTIPAQUILLO, MEZQUITIC, ARANDAS, TEQUILA, MEXTICACAN, ACATIC, ATEMAJAC DE BRIZUELA, ATENGUILLO, ATENGUILLO, SAN MARTIN DE BOLAÑOS, GOMEZ FARIAS, ZAPOTLANEJO, CUQUIO, HUEJUCAR, JUANACATLAN, AMACUECA, TEUCHITLAN, CHIMALTITAN, SAN DIEGO	Proporcionar Recursos Complementarios (Capital Semilla) para Fortalecer a Sociedades Cooperativas SIFRA en el Estado de Jalisco.	SECRETARÍA DE DESARROLLO RURAL	SISTEMA DE FINANCIAMIENTO RURAL ALTERNATIVO (SIFRA)	1,500,000.00	0.00	1,500,000.00	0.00	0.00	0.00	7,300,000.00	80.00	100.00
MOLINO, EL, RANCHO NUEVO (ESTANCIA DE GUADALUPE), SAN LUCIANO, POCHOTE, EL, POCHOTE, EL	Perforación de Pozos Profundos en 5 Municipios de Zonas Marginadas (Fise)	SECRETARÍA DE DESARROLLO RURAL	FONDO DE INFRAESTRUCTURA SOCIAL ESTATAL (FISE)	2,285,640.00	0.00	1,741,620.00	290,364.00	0.00	253,657.00	1,889,680.00	95.00	69.39

Los proyectos que se encuentran con avance físico en 0% puede deberse a:

1.- Los recursos se comprometieron poco antes del presente reporte y se encuentran en proceso de inicio de obra.

2.- Se han realizado reprogramaciones de proyecto y/o localidad encontrándose en proceso de ajuste documental.

Región: Altos Sur **Municipio:** TEPATITLAN DE MORELOS

Localidades Beneficiadas	Nombre de la Obra	Dependencia Ejecutora	Programa de Gobierno	Inversión Anual						Inversión Ejercida Total	Avance	
				Total	Federal	Estatal	Municipal	Privado	Otro		Físico	Financiero
AGUILA, LA, CERRO BLANCO DE LAS CASILLAS, RANCHO VIEJO, TEPOZAN, EL, SOLEDAD, LA, PILAS, LAS, ALLENDE (JOSEFINO DE ALLENDE), BARRANQUILLA DEL AGUA, BETULIA, LA, GUADALUPE (RANCHO GUADALUPE), MONTAÑA, LA, NOPAL, EL, SAN VICENTE, ZARATE, LOS,	Elaboración del análisis costo-beneficio para la creación de la Asociación intermunicipal de Gestión Integral de los residuos en la Región Altos Sur	SECRETARÍA DE DESARROLLO URBANO	PROGRAMA JALISCO PARA LA GESTIÓN INTEGRAL DE RESIDUOS "MEJOR LIMPIALE"	350,000.00	0.00	350,000.00	0.00	0.00	0.00	350,000.00	100.00	100.00
GUACHINANGO, ARANDAS, OCOTLAN, TEQUILA, TLAJOMULCO DE ZUÑIGA, MEXTICACAN, TLAQUEPAQUE, ZAPOPAN, SALTO, EL, GOMEZ FARIAS, ZAPOTLANEJO, LAGOS DE MORENO, TONALA, ENCARNACION DE DIAZ, PUERTO VALLARTA, TEPATITLAN DE MORELOS,	Construcción de espacios educativos del nivel básico en veinte municipios del Estado de Jalisco	COMITÉ ADMINISTRADOR DEL PROGRAMA ESTATAL DE CONTRUCCIÓN DE ESCUELAS (CAPECE)	PROGRAMA PARA LA ATENCIÓN DE CENTROS ESCOLARES NUEVOS (PACEN)	3,864,680.00	0.00	3,864,680.00	0.00	0.00	0.00	23,864,700.00	99.00	100.00
GRULLO, EL, OCOTLAN, AGUA BLANCA, AMECA, AUTLAN DE NAVARRO, LAGOS DE MORENO, TEPATITLAN DE MORELOS, COLOTLAN, MASCOTA, TAMAZULA DE GORDIANO	Proyecto ejecutivo para nueve Centros de Atencion Regional de Emergencias.	SECRETARÍA DE DESARROLLO URBANO	INFRAESTRUCTURA URBANA EN EL INTERIOR DEL ESTADO	457,740.00	0.00	457,740.00	0.00	0.00	0.00	456,576.00	100.00	99.75
ARANDAS, SAN JUAN DE LOS LAGOS, ACATIC, AYOTLAN, ATOTONILCO EL ALTO, ZAPOTLANEJO, LAGOS DE MORENO, SAN MIGUEL EL ALTO, UNION DE SAN ANTONIO, JALOSTOTITLAN, SAN DIEGO DE ALEJANDRIA, TEPATITLAN DE MORELOS, JESUS MARIA, VALLE DE GUADALUPE	Conservación de 647.6 kms, en la Red Carretera Estatal comprendida en la Residencia de San Miguel.	SECRETARÍA DE DESARROLLO URBANO	MANTENIMIENTO Y CONSERVACIÓN DE LA RED CARRETERA ESTATAL	47,943,200.00	0.00	47,989,300.00	0.00	0.00	0.00	28,449,200.00	38.00	59.28
TEPATITLAN DE MORELOS	Construcción de Boulevard Anacleto González Flores con concreto hidráulico en el Municipio de Tepatitlàn de Morelos (3X1	SECRETARIA DE DESARROLLO HUMANO	3 X1 PARA MIGRANTES (CODESOL)	2,402,000.00	600,500.00	600,500.00	600,500.00	600,500.00	0.00	2,402,000.00	100.00	100.00
MESA, LA (LA MESA DE TEPIC), COLONIAS, LAS, VIDA ALEGRE, CIENEGA GRANDE (RANCHO GRANDE), JUNTAS DEL TUITO, LAS (LA PUCHITECA), QUIMIXTO, LIMON, EL, TEHUAMIXTLE (TEHUALMIXTLE), ZICATAN, AGUA CALIENTE, PROVINCIA, FRANCISCO I. MADERO (EL NARANJAL),	Renovación de mobiliario y equipo de escuelas de nivel básico en el estado de Jalisco (RENE)	COMITÉ ADMINISTRADOR DEL PROGRAMA ESTATAL DE CONTRUCCIÓN DE ESCUELAS (CAPECE)	RENOVEMOS NUESTRA ESCUELA-RENOVACIÓN DE MOBILIARIO Y EQUIPO (RENE)	50,000,000.00	0.00	50,000,000.00	0.00	0.00	0.00	50,000,000.00	50.00	100.00
TEPATITLAN DE MORELOS	Construcción periférico oriente en los kilómetros a) 7+600 al 7+680, b) 11+290 al 11+380, c) 11+900 al 12+900 y d) 13+100 al 13+180 en el Municipio de Tepatitlán de Morelos	SECRETARÍA DE PLANEACIÓN	FONDO COMPLEMENTARIO PARA EL DESARROLLO REGIONAL (FONDEREG)	3,000,000.00	0.00	1,200,000.00	1,800,000.00	0.00	0.00	3,000,000.00	100.00	100.00
TEPATITLAN DE MORELOS	Construcción en concreto hidráulico en Blvd. Anacleto Glez. Flores en el municipio de Tepatitlán de Morelos (FONDEREG	SECRETARÍA DE PLANEACIÓN	FONDO COMPLEMENTARIO PARA EL DESARROLLO REGIONAL (FONDEREG)	10,500,000.00	0.00	4,200,000.00	6,300,000.00	0.00	0.00	10,500,000.00	100.00	100.00
ARANDAS, ACATIC, AYOTLAN, LAGOS DE MORENO, UNION DE SAN ANTONIO, TEPATITLAN DE MORELOS, JESUS MARIA,	Conservación de Puentes compendidos en la Residencia de San Miguel.	SECRETARÍA DE DESARROLLO URBANO	MANTENIMIENTO Y CONSERVACIÓN DE LA RED CARRETERA ESTATAL	2,933,110.00	0.00	2,933,730.00	0.00	0.00	0.00	2,488,560.00	93.00	84.83

Los proyectos que se encuentran con avance físico en 0% puede deberse a:

1.- Los recursos se comprometieron poco antes del presente reporte y se encuentran en proceso de inicio de obra.

2.- Se han realizado reprogramaciones de proyecto y/o localidad encontrándose en proceso de ajuste documental.

Región: Altos Sur **Municipio:** TEPATITLAN DE MORELOS

Localidades Beneficiadas	Nombre de la Obra	Dependencia Ejecutora	Programa de Gobierno	Inversión Anual						Inversión Ejercida Total	Avance	
				Total	Federal	Estatal	Municipal	Privado	Otro		Físico	Financiero
GRULLO, EL, MAGDALENA, MEZQUITIC, ARANDAS, OCOTLAN, SAN CRISTOBAL DE LA BARRANCA, SAN JUAN DE LOS LAGOS, CHIQUILISTLAN, ACATLAN DE JUAREZ, AMECA, TEQUILA, TLAJOMULCO DE ZUÑIGA, IXTLAHUACAN DEL RIO, MEXTICACAN, ANTONIO ESCOBEDO,	Mantenimiento, conservación y Rehabilitación de Caminos Rurales en 82 Municipios del Estado	SECRETARÍA DE DESARROLLO RURAL	MANTENIMIENTO Y CONSERVACIÓN CARRETERA RURAL	11,000,000.00	0.00	11,000,000.00	0.00	0.00	0.00	10,689,600.00	75.75	97.18
MEZQUITIC, ARANDAS, SAN JUAN DE LOS LAGOS, ACATIC, AYOTLAN, LAGOS DE MORENO, UNION DE SAN ANTONIO, JALOSTOTITLAN, TEPATITLAN DE MORELOS, JESUS MARIA, VALLE DE GUADALUPE	Obras complementarias para el mejoramiento de La Red Carretera en la Residencia de San Miguel.	SECRETARÍA DE DESARROLLO URBANO	MANTENIMIENTO Y CONSERVACIÓN DE LA RED CARRETERA ESTATAL	8,532,890.00	0.00	8,555,600.00	0.00	0.00	0.00	4,469,060.00	75.00	52.24
MEZCALA	Ampliación del J.N. Ignacio Zaragoza en Mezcala, Tepatitlan de Morelos con tres espacios educativos.	COMITÉ ADMINISTRADOR DEL PROGRAMA ESTATAL DE CONTRUCCIÓN DE ESCUELAS	CONSTRUCCIÓN DE LA INFRAESTRUCTURA BÁSICA (CONIBA)	1,241,930.00	0.00	1,241,930.00	0.00	0.00	0.00	1,241,930.00	100.00	100.00
TEPATITLAN DE MORELOS	Reconstrucción de Tramos Dañados de la Residencia de San Miguel.	SECRETARÍA DE DESARROLLO URBANO	MANTENIMIENTO Y CONSERVACIÓN DE LA RED CARRETERA ESTATAL	16,432,700.00	0.00	16,432,700.00	0.00	0.00	0.00	7,119,340.00	70.00	43.32
MEZQUITIC, TOMATLAN, ZAPOPAN, ATOTONILCO EL ALTO, SAN MARTIN DE BOLAÑOS, ZAPOTLANEJO, CUQUIO, HUEJUCAR, OJUELOS DE JALISCO, SANTA MARIA DE LOS ANGELES, CHIMALTITAN, TAPALPA, TUXPAN, ENCARNACION DE DIAZ, BOLAÑOS, TEPATITLAN DE	Apoyo para el mantenimiento e inventario de plantaciones forestales comerciales y ensayos en varios municipios de Jalilsco (FIPRODEFO)	SECRETARÍA DE DESARROLLO RURAL	FIDEICOMISO PARA LA ADMINISTRACIÓN DEL PROGRAMA DE DESARROLLO FORESTAL DE JALISCO (FIPRODEFO)	4,255,110.00	0.00	3,500,000.00	0.00	755,113.00	0.00	4,254,110.00	82.00	99.98
CHARCOS DE MEZCALA, LOS	Ampliación de la Primaria Niños Héroes en Los Charcos de Mezcala, Tepatitlán de Morelos, con un espacio educativo.	COMITÉ ADMINISTRADOR DEL PROGRAMA ESTATAL DE CONTRUCCIÓN DE ESCUELAS	CONSTRUCCIÓN DE LA INFRAESTRUCTURA BÁSICA (CONIBA)	355,923.00	0.00	355,923.00	0.00	0.00	0.00	355,923.00	100.00	100.00
OJEDA, LAS	Ampliación de la Primaria Independencia en Las Ojeda, Tepatitlán de Morelos, con un espacio educativo.	COMITÉ ADMINISTRADOR DEL PROGRAMA ESTATAL DE CONTRUCCIÓN DE ESCUELAS	CONSTRUCCIÓN DE LA INFRAESTRUCTURA BÁSICA (CONIBA)	385,012.00	0.00	385,012.00	0.00	0.00	0.00	385,012.00	100.00	100.00
JARDINES DE LA RIBERA	Ampliación de la Primaria Francisco Medina Ascencio en Jardines de La Ribera, Tepatitlán de Morelos, con dos espacios	COMITÉ ADMINISTRADOR DEL PROGRAMA ESTATAL DE CONTRUCCIÓN DE ESCUELAS	CONSTRUCCIÓN DE LA INFRAESTRUCTURA BÁSICA (CONIBA)	536,165.00	0.00	536,165.00	0.00	0.00	0.00	536,165.00	100.00	100.00
TEPATITLAN DE MORELOS	Construccion de Acueducto, municipio de Tepatitlan de Morelos, Jalisco	SECRETARÍA DE DESARROLLO URBANO	INVERSIÓN REGIONAL Y DE APOYO MUNICIPAL	3,834,520.00	0.00	3,834,520.00	0.00	0.00	0.00	3,834,520.00	70.00	100.00
TEPATITLAN DE MORELOS	Ampliación del Centro Universitario de Los Altos, sede en Tepatitlán de Morelos con tres espacios educativos.	COMITÉ ADMINISTRADOR DEL PROGRAMA ESTATAL DE CONTRUCCIÓN DE ESCUELAS (CAPECE)	PROGRAMA DE CONSTRUCCIÓN DE ESCUELAS DE NIVEL MEDIO SUPERIOR, SUPEROR Y TECNOLOGICO (PROMEDISSTE)	5,000,000.00	0.00	5,000,000.00	0.00	0.00	0.00	5,000,000.00	4.00	100.00
TEPATITLAN DE MORELOS	Ampliación del Centro Universitario de Los Altos, sede en Tepatitlán de Morelos.	COMITÉ ADMINISTRADOR DEL PROGRAMA ESTATAL DE CONTRUCCIÓN DE ESCUELAS (CAPECE)	PROGRAMA DE CONSTRUCCIÓN DE ESCUELAS DE NIVEL MEDIO SUPERIOR, SUPEROR Y TECNOLOGICO (PROMEDISSTE)	11,819,700.00	0.00	11,819,700.00	0.00	0.00	0.00	11,819,700.00	4.00	100.00

Los proyectos que se encuentran con avance físico en 0% puede deberse a:

1.- Los recursos se comprometieron poco antes del presente reporte y se encuentran en proceso de inicio de obra.

2.- Se han realizado reprogramaciones de proyecto y/o localidad encontrándose en proceso de ajuste documental.

Región: Altos Sur **Municipio:** TEPATITLAN DE MORELOS

Localidades Beneficiadas	Nombre de la Obra	Dependencia Ejecutora	Programa de Gobierno	Inversión Anual						Inversión Ejercida Total	Avance	
				Total	Federal	Estatal	Municipal	Privado	Otro		Físico	Financiero
JUNTAS DEL TUITO, LAS (LA PUCHITECA), QUIMIXTO, LIMON, EL, AGUA CALIENTE, PROVINCIA, SAN PABLO, SANTA TERESA, TATEPOSCO (SAN JOSE DE TATEPOSCO), AGUA GORDA, LAJAS, LAS, LLANITOS, LOS (TEPEJILOTE), LAGUNILLAS DE MACOACA (LAGUNILLAS), CHANGAVILAN,	Dotar con sistemas de almacenamiento de agua para el equipamiento de viviendas de 80 municipios del estado (Tercera etapa, Mejora tu casa 2008)	SECRETARIA DE DESARROLLO HUMANO	MEJORA TU CASA	21,863,000.00	0.00	21,863,000.00	0.00	0.00	0.00	21,863,000.00	0.00	100.00
GRULLO, EL, LIMON, EL, MAGDALENA, QUEMADA, LA, ARANDAS, ARENAL, EL, SAN CRISTOBAL DE LA BARRANCA, SAN MARTIN HIDALGO, CUISILLOS, TEOCALTITAN, GONZALEZ, LOS, CHIQUILISTLAN, ACATLAN DE JUAREZ, CAMICHINES, LOS, INGENIOS, LOS,	Suministrar con Cemento a 110 Municipios del interior del Estado para ejecutar obras de Equipamiento Urbano Básico Municipal e Infraestructura Deportiva.	SECRETARÍA DE DESARROLLO URBANO	APOYOS CON CEMENTO A MUNICIPIOS	9,999,960.00	0.00	9,999,960.00	0.00	0.00	0.00	5,623,070.00	56.00	56.23
TEPATITLAN DE MORELOS	Construcción de Colector La Españita, en la cabecera municipal de Tepatitlán de Morelos, Jalisco.	COMISIÓN ESTATAL DEL AGUA DE JALISCO (CEA)	APAZU (Programa de Agua Potable, Alcantarillado y Saneamiento en Zonas Urbanas)	5,140,000.00	2,570,000.00	1,542,000.00	1,028,000.00	0.00	0.00	2,488,960.00	66.00	48.42
TEPATITLAN DE MORELOS	Construcción de Pavimento Asfáltico en la calle Prol. Pantaleón Leal, en el municipio de Tepatitlán (Hábitat)	SECRETARIA DE DESARROLLO HUMANO	HABITAT (RAMO 20 DESARROLLO SOCIAL)	316,560.00	158,280.00	79,140.00	79,140.00	0.00	0.00	316,560.00	99.00	100.00
TEPATITLAN DE MORELOS	Ampliación de Puente Vehicular en la col. El Molino, en el municipio de Tepatitlán (Hábitat)	SECRETARIA DE DESARROLLO HUMANO	HABITAT (RAMO 20 DESARROLLO SOCIAL)	155,049.00	77,525.00	38,762.00	38,762.00	0.00	0.00	153,049.00	99.00	98.71
TEPATITLAN DE MORELOS	Pagos en Apoyo a la Constitucion de la Contraloría Social en el municipio de Tepatitlán.(hábitat)	SECRETARIA DE DESARROLLO HUMANO	HABITAT (RAMO 20 DESARROLLO SOCIAL)	36,000.00	18,000.00	9,000.00	9,000.00	0.00	0.00	36,000.00	99.00	100.00
TEPATITLAN DE MORELOS	Construcción de Salón de Usos Múltiples en Tepatitlán.(Hábitat)	SECRETARIA DE DESARROLLO HUMANO	HABITAT (RAMO 20 DESARROLLO SOCIAL)	271,015.00	135,497.00	67,759.00	67,759.00	0.00	0.00	271,015.00	99.00	100.00
TEPATITLAN DE MORELOS	Elaboración de Plan de Desarrollo Comunitario en el municipio de Tepatitlán.(Hábitat)	SECRETARIA DE DESARROLLO HUMANO	HABITAT (RAMO 20 DESARROLLO SOCIAL)	21,586.00	10,793.00	5,396.00	5,397.00	0.00	0.00	21,586.00	99.00	100.00
TEPATITLAN DE MORELOS	Impartición de 5 Cursos de Capacitación Laboral en la col. Las Aguilillas del municipio de Tepatitlán de Morelos.	SECRETARIA DE DESARROLLO HUMANO	HABITAT (RAMO 20 DESARROLLO SOCIAL)	269,721.00	134,860.00	67,430.00	67,431.00	0.00	0.00	269,721.00	99.00	100.00
PEGUEROS	Construcción de laboratorio en la Prepa en la localidad de Pegueros en el municipio de Tepatitlán de Morelos (3x1 CODESOL)	SECRETARIA DE DESARROLLO HUMANO	3 X1 PARA MIGRANTES (CODESOL)	1,230,890.00	307,723.00	307,723.00	307,723.00	307,724.00	0.00	1,230,890.00	85.00	100.00
SAN JOSE DE GRACIA	Construcción de Preparatoria en la localidad de San José de Gracia en el municipio de Tepatitlán de Morelos (3x1	SECRETARIA DE DESARROLLO HUMANO	3 X1 PARA MIGRANTES (CODESOL)	1,619,390.00	404,847.00	404,847.00	404,848.00	404,848.00	0.00	1,619,390.00	70.00	100.00
TEPATITLAN DE MORELOS	Ampliación del Museo de la ciudad en Tepatitlan de Morelos	SECRETARÍA DE CULTURA	INFRAESTRUCTURA CULTURAL	2,200,000.00	0.00	1,100,000.00	1,100,000.00	0.00	0.00	1,100,000.00	20.00	50.00

Los proyectos que se encuentran con avance físico en 0% puede deberse a:

1.- Los recursos se comprometieron poco antes del presente reporte y se encuentran en proceso de inicio de obra.

2.- Se han realizado reprogramaciones de proyecto y/o localidad encontrándose en proceso de ajuste documental.

Región: Altos Sur **Municipio:** TEPATITLAN DE MORELOS

Localidades Beneficiadas	Nombre de la Obra	Dependencia Ejecutora	Programa de Gobierno	Inversión Anual						Inversión Ejercida Total	Avance	
				Total	Federal	Estatal	Municipal	Privado	Otro		Físico	Financiero
TEPATITLAN DE MORELOS	Elaboración del proyecto ejecutivo del Puente denominado El Jihuete en el municipio de Tepatiltan de Morelos, Jal. km	SECRETARÍA DE DESARROLLO URBANO	ESTUDIOS Y PROYECTOS EJECUTIVOS	1,099,950.00	0.00	1,099,950.00	0.00	0.00	0.00	274,988.00	90.00	25.00
TEPATITLAN DE MORELOS	Remodelación de parque "Plan de Adobes" en el municipio de Tepatitlán (Rescate de Espacios Públicos)	SECRETARIA DE DESARROLLO HUMANO	RESCATE DE ESPACIOS PÚBLICOS (CODESOL)	673,794.00	336,896.00	168,449.00	168,449.00	0.00	0.00	673,794.00	100.00	100.00
TEPATITLAN DE MORELOS	Rehabilitación de Unidad Deportiva "Hidalgo", en el municipio de Tepatitlán de Morelos (Rescate de Espacios Públicos)	SECRETARIA DE DESARROLLO HUMANO	RESCATE DE ESPACIOS PÚBLICOS (CODESOL)	2,126,210.00	1,063,100.00	531,551.00	531,551.00	0.00	0.00	2,126,210.00	95.00	100.00
MAGDALENA, SAN JUAN DE LOS LAGOS, TEQUILA, TLAJOMULCO DE ZUÑIGA, TLAQUEPAQUE, ZAPOPAN, ATOTONILCO EL ALTO, SALTO, EL, SAYULA, ZAPOTLANEJO, LAGOS DE MORENO, TAPALPA, TONALA, VILLA CORONA, ENCARNACION DE DIAZ, PUERTO	Equipamiento de espacios educativos de los niveles básicos, preescolar, primaria y secundaria en 25 municipio del Estado de Jalisco, (Fondo de inversión RAMO 33)	COMITÉ ADMINISTRADOR DEL PROGRAMA ESTATAL DE CONTRUCCIÓN DE ESCUELAS (CAPECE)	CONSTRUCCIÓN DE LA INFRAESTRUCTURA BÁSICA (CONIBA)	6,712,280.00	0.00	6,712,280.00	0.00	0.00	0.00	6,712,280.00	42.00	100.00
ARENAL, EL, SAN MARTIN HIDALGO, AMECA, TEQUILA, COCULA, IXTLAHUACAN DEL RIO, MEXTICACAN, ETZATLAN, ACATIC, ATOTONILCO EL ALTO, ZAPOTLANEJO, AMATITAN, CHAPALA, JALOSTOTITLAN, TUXCUECA, YAHUALICA DE GONZALEZ GALLO, TEPATITLAN DE	Rehabilitación y Reparación de Inmuebles Escolares de los niveles Preescolar, Primaria y Secundaria en los municipios del Estado de Jalisco	COMITÉ ADMINISTRADOR DEL PROGRAMA ESTATAL DE CONTRUCCIÓN DE ESCUELAS (CAPECE)	SANEANDO NUESTRO AMBIENTE (SANA) (MEJORAMIENTO DE LA INFRAESTRUCTURA ESCOLAR)	8,316,670.00	0.00	8,316,670.00	0.00	0.00	0.00	8,316,670.00	73.00	100.00
QUIMIXTO, SAN PABLO, SANTA ROSA DE LIMA, GUACA, LA, LLANITOS, LOS (TEPEJILOTE), LAGUNILLAS DE MACOACA (LAGUNILLAS), CHANGAVILAN, LOMA, LA, ENCINOS, LOS, GRULLO, EL, GUACHINANGO, HOSTOTIPAQUILLO, CIENEGA GRANDE, SANTA INES, SOLEDAD,	Dotar con paquetes sanitarios para el equipamiento de viviendas marginadas en 102 Municipios del Estado (Mejora tu Casa 2008)	SECRETARIA DE DESARROLLO HUMANO	MEJORA TU CASA	70,002,400.00	0.00	70,002,400.00	0.00	0.00	0.00	70,002,400.00	0.00	100.00
LOMA DE LA CRUZ, SAN BARTOLO DE GONZALEZ (SAN BARTOLO), DEGOLLADO, LAJA, LA (LA LAJA DE ABAJO), TEPEC, SAN SIMON, TONILA, MIRADOR, EL, SAN MIGUEL DE LA PAZ, MAZAMITLA, ATOYAC, SAN JOSE DE GRACIA, JUANACATLAN GRANDE (JUANACATLAN), QUITUPAN	Construcción y Equipamiento de 17 Talleres de Lácteos en 16 municipios del Estado. (PROJAL)	SECRETARÍA DE DESARROLLO RURAL	PROYECTOS PRODUCTIVOS JALISCO (PROJAL)	923,697.00	0.00	692,769.00	0.00	0.00	230,928.00	918,993.00	25.00	99.49
JUNTAS DEL TUITO, LAS (LA PUCHITECA), QUIMIXTO, LIMON, EL, TEHUAMIXTLE (TEHUALMIXTLE), AGUA CALIENTE, PROVINCIA, SAN PABLO, SANTA ROSA DE LIMA, SANTA TERESA, TATEPOSCO (SAN JOSE DE TATEPOSCO), LLANITOS, LOS (TEPEJILOTE), MAMEYITO, CHANGAVILAN,	Aplicar concreto premezclado en pisos para el mejoramiento de vivienda en 52 municipios del estado (Segunda etapa, Mejora tu Casa 2008)	SECRETARIA DE DESARROLLO HUMANO	MEJORA TU CASA	25,887,700.00	0.00	25,887,700.00	0.00	0.00	0.00	25,887,700.00	0.00	100.00
GRULLO, EL, HOSTOTIPAQUILLO, LIMON, EL, MAGDALENA, MEZQUITIC, ARANDAS, ARENAL, EL, SAN CRISTOBAL DE LA BARRANCA, SAN JUAN DE LOS LAGOS, SAN MARTIN HIDALGO, CHIQUILISTLAN, ACATLAN DE JUAREZ, AMECA, TEQUILA, TLAJOMULCO DE ZUÑIGA, COCULA,	Proporcionar Recursos Complementarios (Capital Semilla) para Fortalecer a Sociedades Cooperativas SIFRA en el Estado de Jalisco.	SECRETARÍA DE DESARROLLO RURAL	SISTEMA DE FINANCIAMIENTO RURAL ALTERNATIVO (SIFRA)	14,238,700.00	0.00	14,238,700.00	0.00	0.00	0.00	14,238,700.00	96.71	100.00

Los proyectos que se encuentran con avance físico en 0% puede deberse a:

1.- Los recursos se comprometieron poco antes del presente reporte y se encuentran en proceso de inicio de obra.

2.- Se han realizado reprogramaciones de proyecto y/o localidad encontrándose en proceso de ajuste documental.

Región: Altos Sur **Municipio:** TEPATITLAN DE MORELOS

Localidades Beneficiadas	Nombre de la Obra	Dependencia Ejecutora	Programa de Gobierno	Inversión Anual						Inversión Ejercida Total	Avance	
				Total	Federal	Estatal	Municipal	Privado	Otro		Físico	Financiero
TEPATITLAN DE MORELOS	Construccion de 4 puentes peatonales sobre el Blvd. Anacleto Gonzalez Flores en la cabecera municipal de Tepatitlan de	SECRETARIA DE DESARROLLO HUMANO	3 X 1 PARA MIGRANTES (PROGRAMA ESTATAL DE INFRAESTRUCTURA SOCIAL	2,434,950.00	0.00	973,982.00	730,485.00	730,485.00	0.00	973,982.00	0.00	40.00
LIMON, EL, VALLE DE LA MISERICORDIA, EL, CAMPO ACOSTA, TLAJOMULCO DE ZUÑIGA, COCULA, ROSA DE CASTILLA, LA, TLAQUEPAQUE, TONAYA, TOTOTLAN, ETZATLAN, SAN RAFAEL, ZAPOPAN, SANTA CATARINA, GUADALAJARA, SAN MIGUEL DE LA PAZ, PURISIMA, LA, CAPILLA DE	Rehabilitación de planteles educativos de los niveles jardín de niños, primarias, secundarias y telesecundarias en el Estado de Jalisco en acuerdo con los Municipios (escuela sana)	COMITÉ ADMINISTRADOR DEL PROGRAMA ESTATAL DE CONTRUCCIÓN DE ESCUELAS (CAPECE)	SANEANDO NUESTRO AMBIENTE (SANA) (MEJORAMIENTO DE LA INFRAESTRUCTURA ESCOLAR)	17,768,400.00	0.00	17,768,400.00	0.00	0.00	0.00	17,768,400.00	88.00	100.00
TEPATITLAN DE MORELOS	Construcción de Puente Peatonal en el municipio de Tepatitlán de Morelos.(Hábitat)	SECRETARIA DE DESARROLLO HUMANO	HABITAT (RAMO 20 DESARROLLO SOCIAL)	425,756.00	212,878.00	106,439.00	106,439.00	0.00	0.00	425,756.00	99.00	100.00
TEPATITLAN DE MORELOS	Construcción de Pavimento de Concreto Hidráulico Estampado en 2 calles del municipio de Tepatitlán de	SECRETARIA DE DESARROLLO HUMANO	HABITAT (RAMO 20 DESARROLLO SOCIAL)	809,132.00	404,565.00	202,283.00	202,284.00	0.00	0.00	809,132.00	50.00	100.00
TEPATITLAN DE MORELOS	Construcción de Plaza Cívica en el municipio de Tepatitlán de Morelos.(Hábitat)	SECRETARIA DE DESARROLLO HUMANO	HABITAT (RAMO 20 DESARROLLO SOCIAL)	686,802.00	343,400.00	171,701.00	171,701.00	0.00	0.00	686,802.00	99.00	100.00
ARANDAS, OCOTLAN, SAN JUAN DE LOS LAGOS, TLAJOMULCO DE ZUÑIGA, TLAQUEPAQUE, ZAPOPAN, ATOTONILCO EL ALTO, SALTO, EL, SAYULA, ZAPOTLANEJO, LAGOS DE MORENO, OJUELOS DE JALISCO, SAN MIGUEL EL ALTO, UNION DE SAN ANTONIO, TAPALPA,	Equipamiento de espacios de la Infraestructura Educativa Básica 2008, de los niveles preescolar, primaria y secundaria en 22 municipios del Estado de Jalisco (Fondo de inversión Infraestructura Educativa Básica 2008)	COMITÉ ADMINISTRADOR DEL PROGRAMA ESTATAL DE CONTRUCCIÓN DE ESCUELAS (CAPECE)	CONSTRUCCIÓN DE LA INFRAESTRUCTURA BÁSICA (CONIBA)	9,506,080.00	0.00	9,506,080.00	0.00	0.00	0.00	9,506,080.00	72.00	100.00
GRULLO, EL, GUACHINANGO, HOSTOTIPAQUILLO, LIMON, EL, MAGDALENA, MEZQUITIC, ARANDAS, ARENAL, EL, OCOTLAN, SAN CRISTOBAL DE LA BARRANCA, SAN JUAN DE LOS LAGOS, SAN MARTIN HIDALGO, CHIQUILISTLAN, ACATLAN DE JUAREZ, AMECA, TEQUILA, COCULA, IXTLAHUACAN DEL RIO	Equipamiento de 750 huertos familiares en 104 municipios del Estado de Jalisco	SECRETARÍA DE DESARROLLO RURAL	FONDO DE INFRAESTRUCTURA SOCIAL ESTATAL (FISE)	7,815,000.00	0.00	6,252,000.00	0.00	0.00	1,563,000.00	4,535,290.00	0.00	58.03
JUNTAS DEL TUITO, LAS (LA PUCHITECA), QUIMIXTO, LIMON, EL, TEHUAMIXTLE (TEHUALMIXTLE), ZICATAN, AGUA CALIENTE, PROVINCIA, FRANCISCO I. MADERO (EL NARANJAL), BRECHA A BARRA DE NAVIDAD, PENSION DE AUTOBUSES GUZMANENSES, SAN PABLO,	Aplicar concreto dosificado en pisos para el mejoramiento de vivienda en 114 municipios del estado (Segunda etapa, Mejora tu Casa 2008)	SECRETARIA DE DESARROLLO HUMANO	MEJORA TU CASA	37,831,400.00	0.00	37,831,400.00	0.00	0.00	0.00	9,457,850.00	0.00	25.00
HOSTOTIPAQUILLO, MEZQUITIC, ARANDAS, OCOTLAN, SAN CRISTOBAL DE LA BARRANCA, SAN JUAN DE LOS LAGOS, AMECA, COCULA, IXTLAHUACAN DEL RIO, TONAYA, TOTOTLAN, ACATIC, ATENGUILLO, AUTLAN DE NAVARRO, AYOTLAN, TOMATLAN, ZAPOPAN, JAMAY,	Rehabilitación y conservación de 285 escuelas del nivel básico en el interior del Estado de Jalisco, dentro del programa Mejores Espacios Educativos.	COMITÉ ADMINISTRADOR DEL PROGRAMA ESTATAL DE CONTRUCCIÓN DE ESCUELAS (CAPECE)	PROGRAMA DE OFERTA COMPLEMENTARIA (peso a peso)	68,839,296.00	0.00	68,839,296.00	0.00	0.00	0.00	68,839,296.00	4.00	100.00

Los proyectos que se encuentran con avance físico en 0% puede deberse a:

1.- Los recursos se comprometieron poco antes del presente reporte y se encuentran en proceso de inicio de obra.

2.- Se han realizado reprogramaciones de proyecto y/o localidad encontrándose en proceso de ajuste documental.

Región: Altos Sur **Municipio:** TEPATITLAN DE MORELOS

Localidades Beneficiadas	Nombre de la Obra	Dependencia Ejecutora	Programa de Gobierno	Inversión Anual						Inversión Ejercida Total	Avance	
				Total	Federal	Estatal	Municipal	Privado	Otro		Físico	Financiero
LLANO DE BARAJAS, LORETO DE ARRIBA, APARTADERO, EL, NACIMIENTO, EL, SAN JOSE DE LA CUEVA, ESPERANZA, LA, CERRO CHATO, SANTA ELENA, MAZATITLAN, SAN JOSE DE GORDOA, ROSA DE CASTILLA, EL REFUGIO, COCINAS, LAS (EL RANCHITO), SAN JOSE	Dotar con sistemas sanitarios para el equipamiento de viviendas marginadas en 13 municipios del estado (Tercera etapa, Mejora tu Casa 2008)	SECRETARIA DE DESARROLLO HUMANO	MEJORA TU CASA	3,794,310.00	0.00	3,794,310.00	0.00	0.00	0.00	1,897,160.00	0.00	50.00
AMECA, AUTLAN DE NAVARRO, CIUDAD GUZMAN, LAGOS DE MORENO, GUADALAJARA, PUERTO VALLARTA,	Pago complementario de Gasto Operativo de la Inmobiliaria y Promotora de Vivienda de Interes público del Estado.	SECRETARÍA DE DESARROLLO URBANO	ACCIONES DE VIVIENDA EN EL ESTADO DE JALISCO	5,000,000.00	0.00	5,000,000.00	0.00	0.00	0.00	5,000,000.00	0.00	100.00
TEPATITLAN DE MORELOS	Construcción de concreto hidráulico en la calle Hidalgo en el Municipio de Tepatitlán de Morelos (Ampliación 3x1 codesol)	SECRETARIA DE DESARROLLO HUMANO	3 X1 PARA MIGRANTES (CODESOL)	943,173.00	235,793.00	235,793.00	235,793.00	235,794.00	0.00	943,173.00	100.00	100.00
TEPATITLAN DE MORELOS	Construcción de concreto hidráulico en la calle Anacleto González en el Municipio de Tepatitlán de Morelos (Ampliación 3x1	SECRETARIA DE DESARROLLO HUMANO	3 X1 PARA MIGRANTES (CODESOL)	2,492,410.00	623,103.00	623,103.00	623,103.00	623,104.00	0.00	2,492,410.00	95.00	100.00
TEPATITLAN DE MORELOS	Construcción de puente vehicular en acceso al Fracc. Los Adobes en la cabecera Municipal de Tepatitlán	SECRETARIA DE DESARROLLO HUMANO	3 X1 PARA MIGRANTES (CODESOL)	385,969.00	96,492.00	96,492.00	96,492.00	96,493.00	0.00	385,969.00	100.00	100.00
TEPATITLAN DE MORELOS	Ampliación de puente vehicular en cabecera Municipal de Tepatitlán (Ampliación 3X1 Codesol)	SECRETARIA DE DESARROLLO HUMANO	3 X1 PARA MIGRANTES (CODESOL)	148,751.00	37,187.00	37,187.00	37,188.00	37,189.00	0.00	148,751.00	100.00	100.00
TEPATITLAN DE MORELOS	Construcción de un colector de 18" de diámetro en el Municipio de Tepatitlán de Morelos (Ampliación 3x1 codesol)	SECRETARIA DE DESARROLLO HUMANO	3 X1 PARA MIGRANTES (CODESOL)	3,200,000.00	800,000.00	800,000.00	800,000.00	800,000.00	0.00	3,200,000.00	95.00	100.00
ZACOALCO DE TORRES, DEGOLLADO, ZAPOTLAN DEL REY, SAN MIGUEL EL ALTO, UNION DE SAN ANTONIO, JALOSTOTITLAN, SAN IGNACIO CERRO GORDO, PEGUEROS, CONCEPCION DE BUENOS AIRES	Elaboración de aforos de descargas de aguas residuales en diversos municipios del Estado.	COMISIÓN ESTATAL DEL AGUA DE JALISCO (CEA)	PROGRAMA PARA LA SOSTENIBILIDAD DE LOS SERVICIOS DE AGUA POTABLE, ALCANTARILLADO Y SANEAMIENTO EN ZONAS RURALES (PROSSAPYS)	99,701.60	0.00	99,701.60	0.00	0.00	0.00	99,701.60	0.00	100.00

Los proyectos que se encuentran con avance físico en 0% puede deberse a:

1.- Los recursos se comprometieron poco antes del presente reporte y se encuentran en proceso de inicio de obra.

2.- Se han realizado reprogramaciones de proyecto y/o localidad encontrándose en proceso de ajuste documental.

Región: Altos Sur **Municipio:** VALLE DE GUADALUPE

Localidades Beneficiadas	Nombre de la Obra	Dependencia Ejecutora	Programa de Gobierno	Inversión Anual						Inversión Ejercida Total	Avance	
				Total	Federal	Estatal	Municipal	Privado	Otro		Físico	Financiero
ARANDAS, SAN JUAN DE LOS LAGOS, TOTOTLAN, ACATIC, AYOTLAN, ATOTONILCO EL ALTO, SAN JULIAN, LAGOS DE MORENO, OJUELOS DE JALISCO, SAN MIGUEL EL ALTO, UNION DE SAN ANTONIO, JALOSTOTITLAN, SAN DIEGO DE ALEJANDRIA, TEPATITLAN DE	Conservación Rutinaria en tramos Carreteros de la Residencia de San Miguel.	SECRETARÍA DE DESARROLLO URBANO	MANTENIMIENTO Y CONSERVACIÓN DE LA RED CARRETERA ESTATAL	32,486,500.00	0.00	32,819,800.00	0.00	0.00	0.00	62,179,200.00	100.00	96.82
MESA, LA (LA MESA DE TEPIC), COLONIAS, LAS, VIDA ALEGRE, CIENEGA GRANDE (RANCHO GRANDE), JUNTAS DEL TUITO, LAS (LA PUCHITECA), QUIMIXTO, LIMON, EL, TEHUAMIXTLE (TEHUALMIXTLE), ZICATAN, AGUA CALIENTE, PROVINCIA, FRANCISCO I. MADERO (EL NARANJAL),	Mantenimiento y rehabilitación preventivo o correctivo para el temporal de lluvias 2007 en cauces de agua con puentes y caminos.	SECRETARÍA DE DESARROLLO URBANO	MANTENIMIENTO Y CONSERVACIÓN DE CARRETERAS	28,418,100.00	0.00	28,419,800.00	0.00	0.00	0.00	61,041,400.00	100.00	86.40
ALLENDE (JOSEFINO DE ALLENDE), LIMON, EL, CARMEN, EL, PROVIDENCIA, LA (EL PIOJO), CONSTANCIA, LA, RINCON DE CHILA, SAN MIGUEL HIDALGO, ESTANCITA, LA, REPARO, EL, NARANJITOS, TAMAZULITA, TEQUESQUITE, COFRADIA DE DUENDES, JABALI, EL, ESTANCIA DE	Construcción de Red de Drenaje en varios Municipios en Zonas Marginadas.	SECRETARÍA DE DESARROLLO RURAL	FONDO DE INFRAESTRUCTURA SOCIAL ESTATAL (FISE)	11,672,800.00	0.00	8,082,670.00	0.00	0.00	3,590,130.00	14,924,100.00	30.00	79.17
LLANO DE BARAJAS, RANCHO VIEJO, ALLENDE (JOSEFINO DE ALLENDE), MOLINO, EL, CAMICHINES, LIMON, EL, LORETO DE ARRIBA, BELLAVISTA, SAN VICENTE, CAÑADA TEZCALTILTI, LA, PINTO, EL, BUENAVISTA, TAPONA, LA, CONSTANCIA, LA, RINCON DE CHILA,	Conformación de la Brigada de Supervisión de Obras del Programa FISE 2007.	SECRETARÍA DE DESARROLLO RURAL	FONDO DE INFRAESTRUCTURA SOCIAL ESTATAL (FISE)	682,958.00	0.00	682,958.00	0.00	0.00	0.00	2,473,390.00	90.00	99.41
HOSTOTIPAQUILLO, MEZQUITIC, ARANDAS, TEQUILA, MEXTICACAN, ACATIC, ATEMAJAC DE BRIZUELA, ATENGUILLO, ATENGUILLO, SAN MARTIN DE BOLAÑOS, GOMEZ FARIAS, ZAPOTLANEJO, CUQUIO, HUEJUCAR, JUANACATLAN, AMACUECA, TEUCHITLAN, CHIMALTITAN, SAN DIEGO	Proporcionar Recursos Complementarios (Capital Semilla) para Fortalecer a Sociedades Cooperativas SIFRA en el Estado de Jalisco.	SECRETARÍA DE DESARROLLO RURAL	SISTEMA DE FINANCIAMIENTO RURAL ALTERNATIVO (SIFRA)	1,500,000.00	0.00	1,500,000.00	0.00	0.00	0.00	7,300,000.00	80.00	100.00
AGUILA, LA, CERRO BLANCO DE LAS CASILLAS, RANCHO VIEJO, TEPOZAN, EL, SOLEDAD, LA, PILAS, LAS, ALLENDE (JOSEFINO DE ALLENDE), BARRANQUILLA DEL AGUA, BETULIA, LA, GUADALUPE (RANCHO GUADALUPE), MONTAÑA, LA, NOPAL, EL, SAN VICENTE, ZARATE, LOS,	Elaboración del análisis costo-beneficio para la creación de la Asociación intermunicipal de Gestión Integral de los residuos en la Región Altos Sur	SECRETARÍA DE DESARROLLO URBANO	PROGRAMA JALISCO PARA LA GESTIÓN INTEGRAL DE RESIDUOS "MEJOR LIMPIALE"	350,000.00	0.00	350,000.00	0.00	0.00	0.00	350,000.00	100.00	100.00
ARANDAS, SAN JUAN DE LOS LAGOS, ACATIC, AYOTLAN, ATOTONILCO EL ALTO, ZAPOTLANEJO, LAGOS DE MORENO, SAN MIGUEL EL ALTO, UNION DE SAN ANTONIO, JALOSTOTITLAN, SAN DIEGO DE ALEJANDRIA, TEPATITLAN DE MORELOS, JESUS MARIA, VALLE DE GUADALUPE	Conservación de 647.6 kms, en la Red Carretera Estatal comprendida en la Residencia de San Miguel.	SECRETARÍA DE DESARROLLO URBANO	MANTENIMIENTO Y CONSERVACIÓN DE LA RED CARRETERA ESTATAL	47,943,200.00	0.00	47,989,300.00	0.00	0.00	0.00	28,449,200.00	38.00	59.28
MESA, LA (LA MESA DE TEPIC), COLONIAS, LAS, VIDA ALEGRE, CIENEGA GRANDE (RANCHO GRANDE), JUNTAS DEL TUITO, LAS (LA PUCHITECA), QUIMIXTO, LIMON, EL, TEHUAMIXTLE (TEHUALMIXTLE), ZICATAN, AGUA CALIENTE, PROVINCIA, FRANCISCO I. MADERO (EL NARANJAL),	Renovación de mobiliario y equipo de escuelas de nivel básico en el estado de Jalisco (RENE)	COMITÉ ADMINISTRADOR DEL PROGRAMA ESTATAL DE CONTRUCCIÓN DE ESCUELAS (CAPECE)	RENOVEMOS NUESTRA ESCUELA-RENOVACIÓN DE MOBILIARIO Y EQUIPO (RENE)	50,000,000.00	0.00	50,000,000.00	0.00	0.00	0.00	50,000,000.00	50.00	100.00

Los proyectos que se encuentran con avance físico en 0% puede deberse a:

1.- Los recursos se comprometieron poco antes del presente reporte y se encuentran en proceso de inicio de obra.

2.- Se han realizado reprogramaciones de proyecto y/o localidad encontrándose en proceso de ajuste documental.

Región: Altos Sur **Municipio:** VALLE DE GUADALUPE

Localidades Beneficiadas	Nombre de la Obra	Dependencia Ejecutora	Programa de Gobierno	Inversión Anual						Inversión Ejercida Total	Avance	
				Total	Federal	Estatal	Municipal	Privado	Otro		Físico	Financiero
VALLE DE GUADALUPE	Construcción de la segunda etapa del parque ecoturístico en la rivera de la presa el salto en el municipio de Valle de	SECRETARÍA DE PLANEACIÓN	FONDO COMPLEMENTARIO PARA EL DESARROLLO REGIONAL (FONDEREG)	1,000,000.00	0.00	500,000.00	500,000.00	0.00	0.00	1,000,000.00	100.00	100.00
GRULLO, EL, MAGDALENA, MEZQUITIC, ARANDAS, OCOTLAN, SAN CRISTOBAL DE LA BARRANCA, SAN JUAN DE LOS LAGOS, CHIQUILISTLAN, ACATLAN DE JUAREZ, AMECA, TEQUILA, TLAJOMULCO DE ZUÑIGA, IXTLAHUACAN DEL RIO, MEXTICACAN, ANTONIO ESCOBEDO,	Mantenimiento, conservación y Rehabilitación de Caminos Rurales en 82 Municipios del Estado	SECRETARÍA DE DESARROLLO RURAL	MANTENIMIENTO Y CONSERVACIÓN CARRETERA RURAL	11,000,000.00	0.00	11,000,000.00	0.00	0.00	0.00	10,689,600.00	75.75	97.18
MEZQUITIC, ARANDAS, SAN JUAN DE LOS LAGOS, ACATIC, AYOTLAN, LAGOS DE MORENO, UNION DE SAN ANTONIO, JALOSTOTITLAN, TEPATITLAN DE MORELOS, JESUS MARIA, VALLE DE GUADALUPE	Obras complementarias para el mejoramiento de La Red Carretera en la Residencia de San Miguel.	SECRETARÍA DE DESARROLLO URBANO	MANTENIMIENTO Y CONSERVACIÓN DE LA RED CARRETERA ESTATAL	8,532,890.00	0.00	8,555,600.00	0.00	0.00	0.00	4,469,060.00	75.00	52.24
GUACHINANGO, LIMON, EL, MAGDALENA, MEZQUITIC, ARANDAS, ARENAL, EL, SAN CRISTOBAL DE LA BARRANCA, SAN JUAN DE LOS LAGOS, CHIQUILISTLAN, ACATLAN DE JUAREZ, AMECA, TEQUILA, TONAYA, DEGOLLADO, ETZATLAN, ACATIC, ATEMAJAC DE BRIZUELA, ATENGO,	Suministro de cemento para la construcción de obras de drenaje mediante el programa de Mano de Obra Campesina en 75 Municipios	SECRETARÍA DE DESARROLLO RURAL	APOYOS CON CEMENTO A MUNICIPIOS	8,000,000.00	0.00	4,000,000.00	0.00	0.00	4,000,000.00	3,997,750.00	87.00	49.97
VALLE DE GUADALUPE	Construcción de Planta de Tratamiento de Aguas Residuales (segunda etapa) en la cabecera municipal de Valle de Guadalupe,	COMISIÓN ESTATAL DEL AGUA DE JALISCO (CEA)	APAZU (Programa de Agua Potable, Alcantarillado y Saneamiento en Zonas Urbanas)	26,805,400.00	8,481,000.00	7,118,600.00	2,724,800.00	0.00	0.00	10,954,600.00	68.00	64.58
VALLE DE GUADALUPE	Mejoramiento de la imagen urbana del ingreso calle Tepatitlán Valle en la cabecera municipal del Municipio de Valle	SECRETARÍA DE PLANEACIÓN	FONDO COMPLEMENTARIO PARA EL DESARROLLO REGIONAL (FONDEREG)	1,000,000.00	0.00	500,000.00	500,000.00	0.00	0.00	500,000.00	60.00	50.00
VALLE DE GUADALUPE	Construcción de empedrado zampeado en 8 calles en el municipio de Valle de Guadalupe (3x1 Codesol)	SECRETARIA DE DESARROLLO HUMANO	3 X1 PARA MIGRANTES (CODESOL)	2,045,050.00	511,262.00	511,262.00	511,262.00	511,262.00	0.00	2,045,050.00	100.00	100.00
JUNTAS DEL TUITO, LAS (LA PUCHITECA), QUIMIXTO, LIMON, EL, AGUA CALIENTE, PROVINCIA, SAN PABLO, SANTA TERESA, TATEPOSCO (SAN JOSE DE TATEPOSCO), AGUA GORDA, LAJAS, LAS, LLANITOS, LOS (TEPEJILOTE), LAGUNILLAS DE MACOACA (LAGUNILLAS), CHANGAVILAN,	Dotar con sistemas de almacenamiento de agua para el equipamiento de viviendas de 80 municipios del estado (Tercera etapa, Mejora tu casa 2008)	SECRETARIA DE DESARROLLO HUMANO	MEJORA TU CASA	21,863,000.00	0.00	21,863,000.00	0.00	0.00	0.00	21,863,000.00	0.00	100.00
GRULLO, EL, LIMON, EL, MAGDALENA, QUEMADA, LA, ARANDAS, ARENAL, EL, SAN CRISTOBAL DE LA BARRANCA, SAN MARTIN HIDALGO, CUISILLOS, TEOCALTITAN, GONZALEZ, LOS, CHIQUILISTLAN, ACATLAN DE JUAREZ, CAMICHINES, LOS, INGENIOS, LOS,	Suministrar con Cemento a 110 Municipios del interior del Estado para ejecutar obras de Equipamiento Urbano Básico Municipal e Infraestructura Deportiva.	SECRETARÍA DE DESARROLLO URBANO	APOYOS CON CEMENTO A MUNICIPIOS	9,999,960.00	0.00	9,999,960.00	0.00	0.00	0.00	5,623,070.00	56.00	56.23

Los proyectos que se encuentran con avance físico en 0% puede deberse a:

1.- Los recursos se comprometieron poco antes del presente reporte y se encuentran en proceso de inicio de obra.

2.- Se han realizado reprogramaciones de proyecto y/o localidad encontrándose en proceso de ajuste documental.

Región: Altos Sur **Municipio:** VALLE DE GUADALUPE

Localidades Beneficiadas	Nombre de la Obra	Dependencia Ejecutora	Programa de Gobierno	Inversión Anual						Inversión Ejercida Total	Avance	
				Total	Federal	Estatal	Municipal	Privado	Otro		Físico	Financiero
CAÑADA GRANDE, SAN JOSE DEL MONTE, SANTA ELENA, SAN JOSE DE LOS REYNOSO, TEQUILA, PRIMERA AGUA, LA, TOXIN, TOTOLCO (TOTOLCO DE ABAJO), RINCON DE SAN LORENZO, SAN PEDRO TOXIN, PAREDES, LAS, ATENGO, ZAPOTITLAN DE VADILLO, CERRITO, EL	Construcción,instalación y Ampliación de Electrificación en 22 Municipios de Zonas Marginadas FISE	SECRETARÍA DE DESARROLLO RURAL	FONDO DE INFRAESTRUCTURA SOCIAL ESTATAL (FISE)	11,843,800.00	0.00	8,532,080.00	1,877,500.00	0.00	1,434,210.00	2,888,970.00	50.00	24.39
CAÑADA GRANDE, CHOME (ACHIO), TIERRA BLANCA, COAMECATILA, PUERTA DE AMOLERO (PUERTA DEL AIRE), SAN MARTIN DE BOLAÑOS, TUITAN, LOMA, LA, TULILLO, EL, ATOTONILCO EL BAJO, SAN RAFAEL, OJO DE AGUA, PUERTO DE MILPILLAS, SAN LUCIANO, VILLA DE	Construcción, Sustitución y Reposición de Lineas de conducción y Distribución de agua potable en 20 Municipios de Zonas Marginadas FISE	SECRETARÍA DE DESARROLLO RURAL	FONDO DE INFRAESTRUCTURA SOCIAL ESTATAL (FISE)	11,676,500.00	0.00	8,563,430.00	108,421.00	0.00	3,004,680.00	4,205,780.00	50.00	36.02
LIMON, EL, SAN VICENTE, RINCONADA, LA, SAN JUANICO DE ABAJO, CHIQUILISTLAN, CACALOTE, EL, RANCHO NUEVO (EL MURCIELAGO), AMECA, ESTANCITA, LA, UNION DE GUADALUPE, TEQUILA, TEQUESQUITE, LABOR DE LA CONCEPCION, LA (LA LABOR), TIGRE, EL,	Construcción de Red de Drenaje y Alcantarillado en 25 municipios de Zonas Marginadas FISE	SECRETARÍA DE DESARROLLO RURAL	FONDO DE INFRAESTRUCTURA SOCIAL ESTATAL (FISE)	12,872,100.00	0.00	9,010,500.00	404,533.00	0.00	3,457,110.00	4,334,740.00	41.00	33.68
ARENAL, EL, SAN MARTIN HIDALGO, AMECA, TEQUILA, COCULA, IXTLAHUACAN DEL RIO, MEXTICACAN, ETZATLAN, ACATIC, ATOTONILCO EL ALTO, ZAPOTLANEJO, AMATITAN, CHAPALA, JALOSTOTITLAN, TUXCUECA, YAHUALICA DE GONZALEZ GALLO, TEPATITLAN DE	Rehabilitación y Reparación de Inmuebles Escolares de los niveles Preescolar, Primaria y Secundaria en los municipios del Estado de Jalisco	COMITÉ ADMINISTRADOR DEL PROGRAMA ESTATAL DE CONTRUCCIÓN DE ESCUELAS (CAPECE)	SANEANDO NUESTRO AMBIENTE (SANA) (MEJORAMIENTO DE LA INFRAESTRUCTURA ESCOLAR)	8,316,670.00	0.00	8,316,670.00	0.00	0.00	0.00	8,316,670.00	73.00	100.00
QUIMIXTO, SAN PABLO, SANTA ROSA DE LIMA, GUACA, LA, LLANITOS, LOS (TEPEJILOTE), LAGUNILLAS DE MACOACA (LAGUNILLAS), CHANGAVILAN, LOMA, LA, ENCINOS, LOS, GRULLO, EL, GUACHINANGO, HOSTOTIPAQUILLO, CIENEGA GRANDE, SANTA INES, SOLEDAD,	Dotar con paquetes sanitarios para el equipamiento de viviendas marginadas en 102 Municipios del Estado (Mejora tu Casa 2008)	SECRETARIA DE DESARROLLO HUMANO	MEJORA TU CASA	70,002,400.00	0.00	70,002,400.00	0.00	0.00	0.00	70,002,400.00	0.00	100.00
SAN MARTIN HIDALGO, SAN JUANICO DE ABAJO, SAN ANDRES IXTLAN, VENTANAS, CIUDAD GUZMAN, MISMALOYA, AGOSTADERO, EL, VILLA PURIFICACION, PORTEZUELO, EL, SALITRILLO DE CHINAMPAS, VALLE DE GUADALUPE, NOGAL, EL, REFUGIO, EL, CHACALA,	Equipamiento y Rehabilitación de 16 talleres para el Elaboración de Alimentos. (PROJAL)	SECRETARÍA DE DESARROLLO RURAL	PROYECTOS PRODUCTIVOS JALISCO (PROJAL)	842,748.00	0.00	632,055.00	0.00	0.00	210,693.00	842,748.00	25.00	100.00
JUNTAS DEL TUITO, LAS (LA PUCHITECA), QUIMIXTO, LIMON, EL, TEHUAMIXTLE (TEHUALMIXTLE), AGUA CALIENTE, PROVINCIA, SAN PABLO, SANTA ROSA DE LIMA, SANTA TERESA, TATEPOSCO (SAN JOSE DE TATEPOSCO), LLANITOS, LOS (TEPEJILOTE), MAMEYITO, CHANGAVILAN,	Aplicar concreto premezclado en pisos para el mejoramiento de vivienda en 52 municipios del estado (Segunda etapa, Mejora tu Casa 2008)	SECRETARIA DE DESARROLLO HUMANO	MEJORA TU CASA	25,887,700.00	0.00	25,887,700.00	0.00	0.00	0.00	25,887,700.00	0.00	100.00
GRULLO, EL, HOSTOTIPAQUILLO, LIMON, EL, MAGDALENA, MEZQUITIC, ARANDAS, ARENAL, EL, SAN CRISTOBAL DE LA BARRANCA, SAN JUAN DE LOS LAGOS, SAN MARTIN HIDALGO, CHIQUILISTLAN, ACATLAN DE JUAREZ, AMECA, TEQUILA, TLAJOMULCO DE ZUÑIGA, COCULA,	Proporcionar Recursos Complementarios (Capital Semilla) para Fortalecer a Sociedades Cooperativas SIFRA en el Estado de Jalisco.	SECRETARÍA DE DESARROLLO RURAL	SISTEMA DE FINANCIAMIENTO RURAL ALTERNATIVO (SIFRA)	14,238,700.00	0.00	14,238,700.00	0.00	0.00	0.00	14,238,700.00	96.71	100.00

Los proyectos que se encuentran con avance físico en 0% puede deberse a:

1.- Los recursos se comprometieron poco antes del presente reporte y se encuentran en proceso de inicio de obra.

2.- Se han realizado reprogramaciones de proyecto y/o localidad encontrándose en proceso de ajuste documental.

Región: Altos Sur **Municipio:** VALLE DE GUADALUPE

Localidades Beneficiadas	Nombre de la Obra	Dependencia Ejecutora	Programa de Gobierno	Inversión Anual						Inversión Ejercida Total	Avance	
				Total	Federal	Estatal	Municipal	Privado	Otro		Físico	Financiero
CANICHAL, TEMACAPULIN (TEMACA), MEXTICACAN, ACASICO, ZAPOTILLO, EL, YAHUALICA DE GONZALEZ GALLO,	Elaboración de estudios y proyectos del sistema el Zapotillo, Los Altos de Jalisco, Leon y Guanajuato	COMISIÓN ESTATAL DEL AGUA DE JALISCO (CEA)	INFRAESTRUCTURA HIDRÁULICA	20,500,000.00	0.00	20,500,000.00	0.00	0.00	0.00	20,500,000.00	60.00	100.00
CANICHAL, TEMACAPULIN (TEMACA), MEXTICACAN, ACASICO, ZAPOTILLO, EL, YAHUALICA DE GONZALEZ GALLO, CAÑADAS DE OBREGON, PALMAREJO, OJUELOS	Estudios y proyectos del sistema el Zapotillo, Los Altos de Jalisco, León y Guanajuato (Transferencia de recursos a la Comisión Estatal de Agua de Guanajuato)	COMISIÓN ESTATAL DEL AGUA DE JALISCO (CEA)	INFRAESTRUCTURA HIDRÁULICA	18,796,300.00	0.00	18,796,300.00	0.00	0.00	0.00	18,796,300.00	100.00	100.00
GRULLO, EL, GUACHINANGO, HOSTOTIPAQUILLO, LIMON, EL, MAGDALENA, MEZQUITIC, ARANDAS, ARENAL, EL, OCOTLAN, SAN CRISTOBAL DE LA BARRANCA, SAN JUAN DE LOS LAGOS, SAN MARTIN HIDALGO, CHIQUILISTLAN, ACATLAN DE JUAREZ, AMECA, TEQUILA, COCULA, IXTLAHUACAN DEL RIO	Equipamiento de 750 huertos familiares en 104 municipios del Estado de Jalisco	SECRETARÍA DE DESARROLLO RURAL	FONDO DE INFRAESTRUCTURA SOCIAL ESTATAL (FISE)	7,815,000.00	0.00	6,252,000.00	0.00	0.00	1,563,000.00	4,535,290.00	0.00	58.03
VALLE DE GUADALUPE	Construcción de la Segunda Etapa de la Casa de la Cultura en el municipio de Valle de Guadalupe, Jalisco.	SECRETARÍA DE CULTURA	INFRAESTRUCTURA CULTURAL	1,000,000.00	0.00	600,000.00	400,000.00	0.00	0.00	600,000.00	20.00	60.00
JUNTAS DEL TUITO, LAS (LA PUCHITECA), QUIMIXTO, LIMON, EL, TEHUAMIXTLE (TEHUALMIXTLE), ZICATAN, AGUA CALIENTE, PROVINCIA, FRANCISCO I. MADERO (EL NARANJAL), BRECHA A BARRA DE NAVIDAD, PENSION DE AUTOBUSES GUZMANENSES, SAN PABLO,	Aplicar concreto dosificado en pisos para el mejoramiento de vivienda en 114 municipios del estado (Segunda etapa, Mejora tu Casa 2008)	SECRETARIA DE DESARROLLO HUMANO	MEJORA TU CASA	37,831,400.00	0.00	37,831,400.00	0.00	0.00	0.00	9,457,850.00	0.00	25.00
LLANO DE BARAJAS, LORETO DE ARRIBA, APARTADERO, EL, NACIMIENTO, EL, SAN JOSE DE LA CUEVA, ESPERANZA, LA, CERRO CHATO, SANTA ELENA, MAZATITLAN, SAN JOSE DE GORDOA, ROSA DE CASTILLA, EL REFUGIO, COCINAS, LAS (EL RANCHITO), SAN JOSE	Dotar con sistemas sanitarios para el equipamiento de viviendas marginadas en 13 municipios del estado (Tercera etapa, Mejora tu Casa 2008)	SECRETARIA DE DESARROLLO HUMANO	MEJORA TU CASA	3,794,310.00	0.00	3,794,310.00	0.00	0.00	0.00	1,897,160.00	0.00	50.00
ALCIHUATL, EL, OTATES, LOS, PLAZA, LA, POTRERO DE NAVARRETE, SANTA ROSA, LLANOS, LOS, BAILADORA, LA, CARRIZAL, EL (LOS LAURELES DEL NOVENO), JOYA, LA, AMARILLO, EL, HIGUERAS, LAS, LAURELES, LOS, CHACHAHUATLAN, TELCRUZ, DURAZNITO, EL, SANTA MARIA	Construcción de espacios educativos en catorce Municipios del Estado de Jalisco dentro del programa Conafe (Consejo Nacional de Fomento Educativo)	COMITÉ ADMINISTRADOR DEL PROGRAMA ESTATAL DE CONTRUCCIÓN DE ESCUELAS (CAPECE)	CONSTRUCCIÓN DE LA INFRAESTRUCTURA BÁSICA (CONIBA)	5,192,000.00	0.00	5,192,000.00	0.00	0.00	0.00	5,192,000.00	4.00	100.00

Los proyectos que se encuentran con avance físico en 0% puede deberse a:

1.- Los recursos se comprometieron poco antes del presente reporte y se encuentran en proceso de inicio de obra.

2.- Se han realizado reprogramaciones de proyecto y/o localidad encontrándose en proceso de ajuste documental.

Región: Altos Sur **Municipio:** YAHUALICA DE GONZALEZ GALLO

Localidades Beneficiadas	Nombre de la Obra	Dependencia Ejecutora	Programa de Gobierno	Inversión Anual						Inversión Ejercida Total	Avance	
				Total	Federal	Estatal	Municipal	Privado	Otro		Físico	Financiero
YAHUALICA DE GONZALEZ GALLO	Construcción del Tramo Carretero: Yahualica - Puente Timones.	SECRETARÍA DE DESARROLLO URBANO	AMPLIACIÓN Y CONSTRUCCIÓN DE TRAMOS CARRETEROS	43,298,700.00	0.00	43,298,700.00	0.00	0.00	0.00	37,785,800.00	77.00	64.27
IXTLAHUACAN DEL RIO, MEXTICACAN, CUQUIO, YAHUALICA DE GONZALEZ GALLO, ENCARNACION DE DIAZ, TEOCALTICHE, SAN IGNACIO CERRO GORDO, CAÑADAS DE OBREGON, VILLA HIDALGO	Conservación Rutinaria en Tramos Carreteros de la Residencia de Teocaltiche.	SECRETARÍA DE DESARROLLO URBANO	MANTENIMIENTO Y CONSERVACIÓN DE LA RED CARRETERA ESTATAL	20,979,800.00	0.00	21,020,900.00	0.00	0.00	0.00	46,327,800.00	100.00	99.53
MESA, LA (LA MESA DE TEPIC), COLONIAS, LAS, VIDA ALEGRE, CIENEGA GRANDE (RANCHO GRANDE), JUNTAS DEL TUITO, LAS (LA PUCHITECA), QUIMIXTO, LIMON, EL, TEHUAMIXTLE (TEHUALMIXTLE), ZICATAN, AGUA CALIENTE, PROVINCIA, FRANCISCO I. MADERO (EL NARANJAL),	Mantenimiento y rehabilitación preventivo o correctivo para el temporal de lluvias 2007 en cauces de agua con puentes y caminos.	SECRETARÍA DE DESARROLLO URBANO	MANTENIMIENTO Y CONSERVACIÓN DE CARRETERAS	28,418,100.00	0.00	28,419,800.00	0.00	0.00	0.00	61,041,400.00	100.00	86.40
CAQUIXTLE DE ARRIBA, RANCHO VIEJO, CAMICHINES, LORETO DE ARRIBA, ESTANCIA, LA (LA ESTANCIA DE LANDEROS), ENCINOS, LOS, PINTO, EL, BUENAVISTA, MEDIA LUNA (PRESA MEDIA LUNA), SAN ANTONIO JUANACAXTLE, ZAPOTE, EL, MAGUEY, EL, REPARO, EL,	Construcción de 83 empedrados en 39 Municipios de Zonas Mariginadas (FISE).	SECRETARÍA DE DESARROLLO RURAL	FONDO DE INFRAESTRUCTURA SOCIAL ESTATAL (FISE)	18,374,200.00	0.00	11,850,300.00	205,569.00	0.00	6,320,620.00	22,148,700.00	0.00	76.82
ALLENDE (JOSEFINO DE ALLENDE), LIMON, EL, CARMEN, EL, PROVIDENCIA, LA (EL PIOJO), CONSTANCIA, LA, RINCON DE CHILA, SAN MIGUEL HIDALGO, ESTANCITA, LA, REPARO, EL, NARANJITOS, TAMAZULITA, TEQUESQUITE, COFRADIA DE DUENDES, JABALI, EL, ESTANCIA DE	Construcción de Red de Drenaje en varios Municipios en Zonas Marginadas.	SECRETARÍA DE DESARROLLO RURAL	FONDO DE INFRAESTRUCTURA SOCIAL ESTATAL (FISE)	11,672,800.00	0.00	8,082,670.00	0.00	0.00	3,590,130.00	14,924,100.00	30.00	79.17
LIMON, EL, CORRAL DE MEJIA, EL, NARANJITOS, TAMAZULITA, MONTE ALTO, SAN PEDRO TOXIN, SANTA CRUZ DE BARCENAS (SANTA CRUZ), LOBERA, LA, LAS HUERTAS (RANCHO DE HUERTA), CIENEGA, LA, SAN JULIAN, CATACHIME, TASINAXTLA (LA CAÑADA), TENEXTITLAN,	Construcción de Redes de Agua Potable en 20 Municipios (FISE)	SECRETARÍA DE DESARROLLO RURAL	FONDO DE INFRAESTRUCTURA SOCIAL ESTATAL (FISE)	5,070,050.00	0.00	3,452,780.00	34,332.50	0.00	1,582,940.00	5,777,300.00	84.00	73.54
LLANO DE BARAJAS, RANCHO VIEJO, ALLENDE (JOSEFINO DE ALLENDE), MOLINO, EL, CAMICHINES, LIMON, EL, LORETO DE ARRIBA, BELLAVISTA, SAN VICENTE, CAÑADA TEZCALTILTI, LA, PINTO, EL, BUENAVISTA, TAPONA, LA, CONSTANCIA, LA, RINCON DE CHILA,	Conformación de la Brigada de Supervisión de Obras del Programa FISE 2007.	SECRETARÍA DE DESARROLLO RURAL	FONDO DE INFRAESTRUCTURA SOCIAL ESTATAL (FISE)	682,958.00	0.00	682,958.00	0.00	0.00	0.00	2,473,390.00	90.00	99.41
LLANO DE BARAJAS, TAPONA, LA, RIO COLORADO	Construcción de Infraestructura Educativa en Cuquio y Yahualica de Gonzalez Gallo (FISE)	SECRETARÍA DE DESARROLLO RURAL	FONDO DE INFRAESTRUCTURA SOCIAL ESTATAL (FISE)	123,539.00	0.00	66,520.90	0.00	0.00	57,017.90	133,042.00	100.00	70.00
MOLINO, EL, RANCHO NUEVO (ESTANCIA DE GUADALUPE), SAN LUCIANO, POCHOTE, EL, POCHOTE, EL	Perforación de Pozos Profundos en 5 Municipios de Zonas Marginadas (Fise)	SECRETARÍA DE DESARROLLO RURAL	FONDO DE INFRAESTRUCTURA SOCIAL ESTATAL (FISE)	2,285,640.00	0.00	1,741,620.00	290,364.00	0.00	253,657.00	1,889,680.00	95.00	69.39

Los proyectos que se encuentran con avance físico en 0% puede deberse a:

1.- Los recursos se comprometieron poco antes del presente reporte y se encuentran en proceso de inicio de obra.

2.- Se han realizado reprogramaciones de proyecto y/o localidad encontrándose en proceso de ajuste documental.

Región: Altos Sur **Municipio:** YAHUALICA DE GONZALEZ GALLO

Localidades Beneficiadas	Nombre de la Obra	Dependencia Ejecutora	Programa de Gobierno	Inversión Anual						Inversión Ejercida Total	Avance	
				Total	Federal	Estatal	Municipal	Privado	Otro		Físico	Financiero
AGUILA, LA, CERRO BLANCO DE LAS CASILLAS, RANCHO VIEJO, TEPOZAN, EL, SOLEDAD, LA, PILAS, LAS, ALLENDE (JOSEFINO DE ALLENDE), BARRANQUILLA DEL AGUA, BETULIA, LA, GUADALUPE (RANCHO GUADALUPE), MONTAÑA, LA, NOPAL, EL, SAN VICENTE, ZARATE, LOS,	Elaboración del análisis costo-beneficio para la creación de la Asociación intermunicipal de Gestión Integral de los residuos en la Región Altos Sur	SECRETARÍA DE DESARROLLO URBANO	PROGRAMA JALISCO PARA LA GESTIÓN INTEGRAL DE RESIDUOS "MEJOR LIMPIALE"	350,000.00	0.00	350,000.00	0.00	0.00	0.00	350,000.00	100.00	100.00
TESISTAN, TLAJOMULCO DE ZUÑIGA, GUADALAJARA, YAHUALICA DE GONZALEZ GALLO, TENAMAXTLAN, HUISQUILCO (HUISCUILCO), NOGALERA, LA	Elaboración de estudios y diseños estructurales en las escuelas del nivel basico preescolar, primarias y secundarias en algunos municipios del Estado de Jalisco	COMITÉ ADMINISTRADOR DEL PROGRAMA ESTATAL DE CONTRUCCIÓN DE ESCUELAS (CAPECE)	ESTUDIOS Y PROYECTOS EJECUTIVOS	100,452.00	0.00	100,452.00	0.00	0.00	0.00	100,452.00	100.00	100.00
SAN JUAN DE LOS LAGOS, MEXTICACAN, CUQUIO, LAGOS DE MORENO, JALOSTOTITLAN, YAHUALICA DE GONZALEZ GALLO, ENCARNACION DE DIAZ, IXTLAHUACAN DE LOS MEMBRILLOS, TEOCALTICHE, VILLA HIDALGO	Conservación en 512.06 kms. de la Red Carretera Estatal en Tramos Carreteros Comprendidos en la Residencia de Teocaltiche.	SECRETARÍA DE DESARROLLO URBANO	MANTENIMIENTO Y CONSERVACIÓN DE LA RED CARRETERA ESTATAL	46,689,500.00	0.00	46,902,000.00	0.00	0.00	0.00	26,363,400.00	38.00	56.21
MEZQUITIC, AMECA, TLAJOMULCO DE ZUÑIGA, COCULA, AUTLAN DE NAVARRO, ZAPOTILTIC, ZAPOTLAN DEL REY, ATOTONILCO EL ALTO, SAN JULIAN, CIUDAD GUZMAN, ZAPOPAN, SAN MIGUEL EL ALTO, TEUCHITLAN, TONILA, UNION DE SAN ANTONIO, CHIMALTITAN,	Realizar 4599 Rehabilitaciones, ampliaciones con una recamara y Mejoramientos de vivienda en el interior del estado	SECRETARÍA DE DESARROLLO URBANO	ACCIONES DE VIVIENDA EN EL ESTADO DE JALISCO	69,493,000.00	24,255,500.00	24,775,400.00	14,623,400.00	5,838,650.00	0.00	24,775,400.00	0.00	35.65
MESA, LA (LA MESA DE TEPIC), COLONIAS, LAS, VIDA ALEGRE, CIENEGA GRANDE (RANCHO GRANDE), JUNTAS DEL TUITO, LAS (LA PUCHITECA), QUIMIXTO, LIMON, EL, TEHUAMIXTLE (TEHUALMIXTLE), ZICATAN, AGUA CALIENTE, PROVINCIA, FRANCISCO I. MADERO (EL NARANJAL),	Renovación de mobiliario y equipo de escuelas de nivel básico en el estado de Jalisco (RENE)	COMITÉ ADMINISTRADOR DEL PROGRAMA ESTATAL DE CONTRUCCIÓN DE ESCUELAS (CAPECE)	RENOVEMOS NUESTRA ESCUELA-RENOVACIÓN DE MOBILIARIO Y EQUIPO (RENE)	50,000,000.00	0.00	50,000,000.00	0.00	0.00	0.00	50,000,000.00	50.00	100.00
SAN JUAN DE LOS LAGOS, MEXTICACAN, LAGOS DE MORENO, JALOSTOTITLAN, YAHUALICA DE GONZALEZ GALLO,	Conservación de Puentes comprendidos en la Residencia de Teocaltiche	SECRETARÍA DE DESARROLLO URBANO	MANTENIMIENTO Y CONSERVACIÓN DE LA RED CARRETERA ESTATAL	5,387,900.00	0.00	5,389,630.00	0.00	0.00	0.00	1,694,500.00	41.00	31.44
GRULLO, EL, MAGDALENA, MEZQUITIC, ARANDAS, OCOTLAN, SAN CRISTOBAL DE LA BARRANCA, SAN JUAN DE LOS LAGOS, CHIQUILISTLAN, ACATLAN DE JUAREZ, AMECA, TEQUILA, TLAJOMULCO DE ZUÑIGA, IXTLAHUACAN DEL RIO, MEXTICACAN, ANTONIO ESCOBEDO,	Mantenimiento, conservación y Rehabilitación de Caminos Rurales en 82 Municipios del Estado	SECRETARÍA DE DESARROLLO RURAL	MANTENIMIENTO Y CONSERVACIÓN CARRETERA RURAL	11,000,000.00	0.00	11,000,000.00	0.00	0.00	0.00	10,689,600.00	75.75	97.18
SAN JUAN DE LOS LAGOS, MEXTICACAN, JALOSTOTITLAN, YAHUALICA DE GONZALEZ GALLO, ENCARNACION DE	Obras Complementarias para el mejoramiento de la Red Carretera en la Residencia de Sayula.	SECRETARÍA DE DESARROLLO URBANO	MANTENIMIENTO Y CONSERVACIÓN DE LA RED CARRETERA ESTATAL	15,561,400.00	0.00	15,573,700.00	0.00	0.00	0.00	12,160,100.00	77.00	78.08
SAN JUAN DE LOS LAGOS, YAHUALICA DE GONZALEZ GALLO, ENCARNACION DE DIAZ	Obras complementarias para el mejoramiento de La Red Carretera en la Residencia de Teocaltiche.	SECRETARÍA DE DESARROLLO URBANO	MANTENIMIENTO Y CONSERVACIÓN DE LA RED CARRETERA ESTATAL	1,852,850.00	0.00	1,854,950.00	0.00	0.00	0.00	1,572,330.00	95.00	84.76
YAHUALICA DE GONZALEZ GALLO	Pavimentación con losas de concreto en 5 calles de la Cabecera Municipal de Yahualica de Gonzalez Gallo (3x1 Estatal)	SECRETARIA DE DESARROLLO HUMANO	3 X 1 PARA MIGRANTES (PROGRAMA ESTATAL DE INFRAESTRUCTURA SOCIAL	1,497,010.00	0.00	598,804.00	449,103.00	449,103.00	0.00	1,497,010.00	80.00	100.00

Los proyectos que se encuentran con avance físico en 0% puede deberse a:

1.- Los recursos se comprometieron poco antes del presente reporte y se encuentran en proceso de inicio de obra.

2.- Se han realizado reprogramaciones de proyecto y/o localidad encontrándose en proceso de ajuste documental.

Región: Altos Sur **Municipio:** YAHUALICA DE GONZALEZ GALLO

Localidades Beneficiadas	Nombre de la Obra	Dependencia Ejecutora	Programa de Gobierno	Inversión Anual						Inversión Ejercida Total	Avance	
				Total	Federal	Estatal	Municipal	Privado	Otro		Físico	Financiero
GUACHINANGO, LIMON, EL, MAGDALENA, MEZQUITIC, ARANDAS, ARENAL, EL, SAN CRISTOBAL DE LA BARRANCA, SAN JUAN DE LOS LAGOS, CHIQUILISTLAN, ACATLAN DE JUAREZ, AMECA, TEQUILA, TONAYA, DEGOLLADO, ETZATLAN, ACATIC, ATEMAJAC DE BRIZUELA, ATENGO,	Suministro de cemento para la construcción de obras de drenaje mediante el programa de Mano de Obra Campesina en 75 Municipios	SECRETARÍA DE DESARROLLO RURAL	APOYOS CON CEMENTO A MUNICIPIOS	8,000,000.00	0.00	4,000,000.00	0.00	0.00	4,000,000.00	3,997,750.00	87.00	49.97
HUISQUILCO (HUISCUILCO)	Pavimentación con Asfalto en 3 calles en la localidad Huisquilco del Municipio de Yahualica de Gonzalez Gallo (3x1 Estatal)	SECRETARIA DE DESARROLLO HUMANO	3 X 1 PARA MIGRANTES (PROGRAMA ESTATAL DE INFRAESTRUCTURA SOCIAL	694,470.00	0.00	277,788.00	208,341.00	208,341.00	0.00	486,129.00	100.00	70.00
YAHUALICA DE GONZALEZ GALLO	Equipamiento del rastro, del municipio de Yahualica de Gonzàlez Gallo, Jalisco.	SECRETARÍA DE DESARROLLO RURAL	MODERNIZACIÓN Y EQUIPAMIENTO DE RASTROS	550,996.00	0.00	551,000.00	0.00	0.00	0.00	550,996.00	100.00	100.00
OCOTES DE MOYA	Rehabilitación y pavimentación del camino a Ocotes de Moya del km 0+000 al km 0+851 del municipio de Yahualica de	SECRETARÍA DE PLANEACIÓN	FONDO COMPLEMENTARIO PARA EL DESARROLLO REGIONAL (FONDEREG)	1,650,000.00	0.00	825,000.00	825,000.00	0.00	0.00	1,650,000.00	100.00	100.00
YAHUALICA DE GONZALEZ GALLO	Construcción y equipamiento de la entrada a Yahualica-Tepatitlán ampliación a 4 carriles en su 2da. Etapa del municipio de Yahualica de González Gallo (FONDEREG 2008)	SECRETARÍA DE PLANEACIÓN	FONDO COMPLEMENTARIO PARA EL DESARROLLO REGIONAL (FONDEREG)	600,000.00	0.00	300,000.00	300,000.00	0.00	0.00	600,000.00	100.00	100.00
YAHUALICA DE GONZALEZ GALLO	Construcción de la entrada a Yahualica-Nochistlán ampliación a 4 carriles en su 3ra. Etapa del municipio de Yahualica de	SECRETARÍA DE PLANEACIÓN	FONDO COMPLEMENTARIO PARA EL DESARROLLO REGIONAL (FONDEREG)	1,200,000.00	0.00	600,000.00	600,000.00	0.00	0.00	1,200,000.00	100.00	100.00
YAHUALICA DE GONZALEZ GALLO	Construcción del libramiento a Yahualica en su 1era. Etapa del municipio de Yahualica de González Gallo (FONDEREG 2008)	SECRETARÍA DE PLANEACIÓN	FONDO COMPLEMENTARIO PARA EL DESARROLLO REGIONAL (FONDEREG)	1,700,000.00	0.00	850,000.00	850,000.00	0.00	0.00	850,000.00	35.00	50.00
BARRANQUILLA DEL AGUA, ARANDAS, SANTIAGUITO (SANTIAGUITO DE VELAZQUEZ), AGUA HEDIONDA, YERBABUENA, CHIQUIHUITLAN, MEZQUITAN, ALCIHUATL, EL, TELPITITA, CERRO CHATO, ZAPOTILLO, EL, EJIDO EL RINCON, AMARILLAS, LAS, PRESA, LA,	Aplicar concreto premezclado en pisos para el mejoramiento de vivienda en 15 municipios del estado (Primera etapa, Mejora tu Casa 2008)	SECRETARIA DE DESARROLLO HUMANO	MEJORA TU CASA	6,781,860.00	0.00	6,781,860.00	0.00	0.00	0.00	5,113,400.00	0.00	75.40
NANGUE DEL REFUGIO	Pavimentación Hidráulica de la calle Santa Mónica en la Localidad del el Nangue, Municipio de Yahualica de González Gallo,	SECRETARÍA DE DESARROLLO URBANO	INVERSIÓN REGIONAL Y DE APOYO MUNICIPAL	265,420.00	0.00	145,000.00	120,420.00	0.00	0.00	145,000.00	100.00	54.63
YAHUALICA DE GONZALEZ GALLO	Rehabilitación del Puente "Atepoca", ubicado en el km.62+100, partiendo de Yahualica a Jaralillo municipio de	SECRETARÍA DE DESARROLLO URBANO	AMPLIACIÓN Y CONSTRUCCIÓN DE TRAMOS CARRETEROS	2,567,450.00	0.00	2,567,450.00	0.00	0.00	0.00	2,423,250.00	83.00	94.38
GRULLO, EL, LIMON, EL, MAGDALENA, QUEMADA, LA, ARANDAS, ARENAL, EL, SAN CRISTOBAL DE LA BARRANCA, SAN MARTIN HIDALGO, CUISILLOS, TEOCALTITAN, GONZALEZ, LOS, CHIQUILISTLAN, ACATLAN DE JUAREZ, CAMICHINES, LOS, INGENIOS, LOS,	Suministrar con Cemento a 110 Municipios del interior del Estado para ejecutar obras de Equipamiento Urbano Básico Municipal e Infraestructura Deportiva.	SECRETARÍA DE DESARROLLO URBANO	APOYOS CON CEMENTO A MUNICIPIOS	9,999,960.00	0.00	9,999,960.00	0.00	0.00	0.00	5,623,070.00	56.00	56.23

Los proyectos que se encuentran con avance físico en 0% puede deberse a:

1.- Los recursos se comprometieron poco antes del presente reporte y se encuentran en proceso de inicio de obra.

2.- Se han realizado reprogramaciones de proyecto y/o localidad encontrándose en proceso de ajuste documental.

Región: Altos Sur **Municipio:** YAHUALICA DE GONZALEZ GALLO

Localidades Beneficiadas	Nombre de la Obra	Dependencia Ejecutora	Programa de Gobierno	Inversión Anual						Inversión Ejercida Total	Avance	
				Total	Federal	Estatal	Municipal	Privado	Otro		Físico	Financiero
CAÑADA GRANDE, SAN JOSE DEL MONTE, SANTA ELENA, SAN JOSE DE LOS REYNOSO, TEQUILA, PRIMERA AGUA, LA, TOXIN, TOTOLCO (TOTOLCO DE ABAJO), RINCON DE SAN LORENZO, SAN PEDRO TOXIN, PAREDES, LAS, ATENGO, ZAPOTITLAN DE VADILLO, CERRITO, EL	Construcción,instalación y Ampliación de Electrificación en 22 Municipios de Zonas Marginadas FISE	SECRETARÍA DE DESARROLLO RURAL	FONDO DE INFRAESTRUCTURA SOCIAL ESTATAL (FISE)	11,843,800.00	0.00	8,532,080.00	1,877,500.00	0.00	1,434,210.00	2,888,970.00	50.00	24.39
CAÑADA GRANDE, CHOME (ACHIO), TIERRA BLANCA, COAMECATILA, PUERTA DE AMOLERO (PUERTA DEL AIRE), SAN MARTIN DE BOLAÑOS, TUITAN, LOMA, LA, TULILLO, EL, ATOTONILCO EL BAJO, SAN RAFAEL, OJO DE AGUA, PUERTO DE MILPILLAS, SAN LUCIANO, VILLA DE	Construcción, Sustitución y Reposición de Lineas de conducción y Distribución de agua potable en 20 Municipios de Zonas Marginadas FISE	SECRETARÍA DE DESARROLLO RURAL	FONDO DE INFRAESTRUCTURA SOCIAL ESTATAL (FISE)	11,676,500.00	0.00	8,563,430.00	108,421.00	0.00	3,004,680.00	4,205,780.00	50.00	36.02
LIMON, EL, SAN VICENTE, RINCONADA, LA, SAN JUANICO DE ABAJO, CHIQUILISTLAN, CACALOTE, EL, RANCHO NUEVO (EL MURCIELAGO), AMECA, ESTANCITA, LA, UNION DE GUADALUPE, TEQUILA, TEQUESQUITE, LABOR DE LA CONCEPCION, LA (LA LABOR), TIGRE, EL,	Construcción de Red de Drenaje y Alcantarillado en 25 municipios de Zonas Marginadas FISE	SECRETARÍA DE DESARROLLO RURAL	FONDO DE INFRAESTRUCTURA SOCIAL ESTATAL (FISE)	12,872,100.00	0.00	9,010,500.00	404,533.00	0.00	3,457,110.00	4,334,740.00	41.00	33.68
HUISQUILCO (HUISCUILCO)	Construcción de Salón de Usos Múltiples en la localidad de Huisquilco del Municipio de Yahualica de González Gallo (3x1	SECRETARIA DE DESARROLLO HUMANO	3 X1 PARA MIGRANTES (CODESOL)	920,154.00	230,038.00	230,038.00	230,039.00	230,039.00	0.00	920,154.00	90.00	100.00
YAHUALICA DE GONZALEZ GALLO	Pavimentación de 4 calles alrededor del Mercado Municipal de Yahualica de González Galle (3x1 Codesol)	SECRETARIA DE DESARROLLO HUMANO	3 X1 PARA MIGRANTES (CODESOL)	1,223,900.00	305,974.00	305,974.00	305,975.00	305,976.00	0.00	1,223,900.00	100.00	100.00
YAHUALICA DE GONZALEZ GALLO	Restauración del Templo de la Inmaculada Concepción en Yahualica de González Gallo.	SECRETARÍA DE CULTURA	CONSERVACIÓN, RESTAURACIÓN Y REHABILITACIÓN DE	1,000,000.00	0.00	1,000,000.00	0.00	0.00	0.00	1,000,000.00	10.00	100.00
ARENAL, EL, SAN MARTIN HIDALGO, AMECA, TEQUILA, COCULA, IXTLAHUACAN DEL RIO, MEXTICACAN, ETZATLAN, ACATIC, ATOTONILCO EL ALTO, ZAPOTLANEJO, AMATITAN, CHAPALA, JALOSTOTITLAN, TUXCUECA, YAHUALICA DE GONZALEZ GALLO, TEPATITLAN DE	Rehabilitación y Reparación de Inmuebles Escolares de los niveles Preescolar, Primaria y Secundaria en los municipios del Estado de Jalisco	COMITÉ ADMINISTRADOR DEL PROGRAMA ESTATAL DE CONTRUCCIÓN DE ESCUELAS (CAPECE)	SANEANDO NUESTRO AMBIENTE (SANA) (MEJORAMIENTO DE LA INFRAESTRUCTURA ESCOLAR)	8,316,670.00	0.00	8,316,670.00	0.00	0.00	0.00	8,316,670.00	73.00	100.00
QUIMIXTO, SAN PABLO, SANTA ROSA DE LIMA, GUACA, LA, LLANITOS, LOS (TEPEJILOTE), LAGUNILLAS DE MACOACA (LAGUNILLAS), CHANGAVILAN, LOMA, LA, ENCINOS, LOS, GRULLO, EL, GUACHINANGO, HOSTOTIPAQUILLO, CIENEGA GRANDE, SANTA INES, SOLEDAD,	Dotar con paquetes sanitarios para el equipamiento de viviendas marginadas en 102 Municipios del Estado (Mejora tu Casa 2008)	SECRETARIA DE DESARROLLO HUMANO	MEJORA TU CASA	70,002,400.00	0.00	70,002,400.00	0.00	0.00	0.00	70,002,400.00	0.00	100.00
LOMA DE LA CRUZ, SAN BARTOLO DE GONZALEZ (SAN BARTOLO), DEGOLLADO, LAJA, LA (LA LAJA DE ABAJO), TEPEC, SAN SIMON, TONILA, MIRADOR, EL, SAN MIGUEL DE LA PAZ, MAZAMITLA, ATOYAC, SAN JOSE DE GRACIA, JUANACATLAN GRANDE (JUANACATLAN), QUITUPAN	Construcción y Equipamiento de 17 Talleres de Lácteos en 16 municipios del Estado. (PROJAL)	SECRETARÍA DE DESARROLLO RURAL	PROYECTOS PRODUCTIVOS JALISCO (PROJAL)	923,697.00	0.00	692,769.00	0.00	0.00	230,928.00	918,993.00	25.00	99.49

Los proyectos que se encuentran con avance físico en 0% puede deberse a:

1.- Los recursos se comprometieron poco antes del presente reporte y se encuentran en proceso de inicio de obra.

2.- Se han realizado reprogramaciones de proyecto y/o localidad encontrándose en proceso de ajuste documental.

Región: Altos Sur **Municipio:** YAHUALICA DE GONZALEZ GALLO

Localidades Beneficiadas	Nombre de la Obra	Dependencia Ejecutora	Programa de Gobierno	Inversión Anual						Inversión Ejercida Total	Avance	
				Total	Federal	Estatal	Municipal	Privado	Otro		Físico	Financiero
JUNTAS DEL TUITO, LAS (LA PUCHITECA), QUIMIXTO, LIMON, EL, TEHUAMIXTLE (TEHUALMIXTLE), AGUA CALIENTE, PROVINCIA, SAN PABLO, SANTA ROSA DE LIMA, SANTA TERESA, TATEPOSCO (SAN JOSE DE TATEPOSCO), LLANITOS, LOS (TEPEJILOTE), MAMEYITO, CHANGAVILAN,	Aplicar concreto premezclado en pisos para el mejoramiento de vivienda en 52 municipios del estado (Segunda etapa, Mejora tu Casa 2008)	SECRETARIA DE DESARROLLO HUMANO	MEJORA TU CASA	25,887,700.00	0.00	25,887,700.00	0.00	0.00	0.00	25,887,700.00	0.00	100.00
YAHUALICA DE GONZALEZ GALLO	Construcción de andador Peatonal en El Municipio de Yahualica de Gonzalez Gallo de Zonas Marginadas FISE	SECRETARÍA DE DESARROLLO RURAL	FONDO DE INFRAESTRUCTURA SOCIAL ESTATAL (FISE)	327,839.00	0.00	229,487.00	0.00	0.00	98,351.70	114,744.00	50.00	35.00
LIMON, EL, VALLE DE LA MISERICORDIA, EL, CAMPO ACOSTA, TLAJOMULCO DE ZUÑIGA, COCULA, ROSA DE CASTILLA, LA, TLAQUEPAQUE, TONAYA, TOTOTLAN, ETZATLAN, SAN RAFAEL, ZAPOPAN, SANTA CATARINA, GUADALAJARA, SAN MIGUEL DE LA PAZ, PURISIMA, LA, CAPILLA DE	Rehabilitación de planteles educativos de los niveles jardín de niños, primarias, secundarias y telesecundarias en el Estado de Jalisco en acuerdo con los Municipios (escuela sana)	COMITÉ ADMINISTRADOR DEL PROGRAMA ESTATAL DE CONTRUCCIÓN DE ESCUELAS (CAPECE)	SANEANDO NUESTRO AMBIENTE (SANA) (MEJORAMIENTO DE LA INFRAESTRUCTURA ESCOLAR)	17,768,400.00	0.00	17,768,400.00	0.00	0.00	0.00	17,768,400.00	88.00	100.00
RIO COLORADO	Construcción de la Telesecundaria de Nueva Creación en Rio Colorado de Abajo, Yahualica de González Gallo, con dos	COMITÉ ADMINISTRADOR DEL PROGRAMA ESTATAL DE CONTRUCCIÓN DE ESCUELAS	CONSTRUCCIÓN DE LA INFRAESTRUCTURA BÁSICA (CONIBA)	945,628.00	0.00	945,628.00	0.00	0.00	0.00	945,628.00	32.00	100.00
CANICHAL, TEMACAPULIN (TEMACA), MEXTICACAN, ACASICO, ZAPOTILLO, EL, YAHUALICA DE GONZALEZ GALLO,	Elaboración de estudios y proyectos del sistema el Zapotillo, Los Altos de Jalisco, Leon y Guanajuato	COMISIÓN ESTATAL DEL AGUA DE JALISCO (CEA)	INFRAESTRUCTURA HIDRÁULICA	20,500,000.00	0.00	20,500,000.00	0.00	0.00	0.00	20,500,000.00	60.00	100.00
CANICHAL, TEMACAPULIN (TEMACA), MEXTICACAN, ACASICO, ZAPOTILLO, EL, YAHUALICA DE GONZALEZ GALLO, CAÑADAS DE OBREGON, PALMAREJO, OJUELOS	Estudios y proyectos del sistema el Zapotillo, Los Altos de Jalisco, León y Guanajuato (Transferencia de recursos a la Comisión Estatal de Agua de Guanajuato)	COMISIÓN ESTATAL DEL AGUA DE JALISCO (CEA)	INFRAESTRUCTURA HIDRÁULICA	18,796,300.00	0.00	18,796,300.00	0.00	0.00	0.00	18,796,300.00	100.00	100.00
YAHUALICA DE GONZALEZ GALLO	Instalación de la red eléctrica en la colonia El Mirador, en el municipio de Yahualica de Gonzalez Gallo	SECRETARÍA DE DESARROLLO URBANO	PROGRAMA 2008 DE ELECTRIFICACION DE COLONIAS POPULARES EN 23	372,000.00	111,600.00	130,200.00	130,200.00	0.00	0.00	130,200.00	100.00	35.00
MANALISCO	Construcción de calle Obregón con concreto hidráulico en localidad Manalisco del municipio de Yahualica de González	SECRETARIA DE DESARROLLO HUMANO	3 X 1 PARA MIGRANTES (PROGRAMA ESTATAL DE INFRAESTRUCTURA SOCIAL	124,828.00	0.00	49,932.00	37,448.00	37,448.00	0.00	124,828.00	100.00	100.00
MANALISCO	Construcción de empedrado en Calle Independencia de la localidad Manalisco del municipio de Yahualica de González	SECRETARIA DE DESARROLLO HUMANO	3 X 1 PARA MIGRANTES (PROGRAMA ESTATAL DE INFRAESTRUCTURA SOCIAL	95,026.00	0.00	38,010.00	28,508.00	28,508.00	0.00	62,720.00	100.00	66.00
GRULLO, EL, GUACHINANGO, HOSTOTIPAQUILLO, LIMON, EL, MAGDALENA, MEZQUITIC, ARANDAS, ARENAL, EL, OCOTLAN, SAN CRISTOBAL DE LA BARRANCA, SAN JUAN DE LOS LAGOS, SAN MARTIN HIDALGO, CHIQUILISTLAN, ACATLAN DE JUAREZ, AMECA, TEQUILA, COCULA, IXTLAHUACAN DEL RIO	Equipamiento de 750 huertos familiares en 104 municipios del Estado de Jalisco	SECRETARÍA DE DESARROLLO RURAL	FONDO DE INFRAESTRUCTURA SOCIAL ESTATAL (FISE)	7,815,000.00	0.00	6,252,000.00	0.00	0.00	1,563,000.00	4,535,290.00	0.00	58.03

Los proyectos que se encuentran con avance físico en 0% puede deberse a:

1.- Los recursos se comprometieron poco antes del presente reporte y se encuentran en proceso de inicio de obra.

2.- Se han realizado reprogramaciones de proyecto y/o localidad encontrándose en proceso de ajuste documental.

Región: Altos Sur **Municipio:** YAHUALICA DE GONZALEZ GALLO

Localidades Beneficiadas	Nombre de la Obra	Dependencia Ejecutora	Programa de Gobierno	Inversión Anual						Inversión Ejercida Total	Avance	
				Total	Federal	Estatal	Municipal	Privado	Otro		Físico	Financiero
JUNTAS DEL TUITO, LAS (LA PUCHITECA), QUIMIXTO, LIMON, EL, TEHUAMIXTLE (TEHUALMIXTLE), ZICATAN, AGUA CALIENTE, PROVINCIA, FRANCISCO I. MADERO (EL NARANJAL), BRECHA A BARRA DE NAVIDAD, PENSION DE AUTOBUSES GUZMANENSES, SAN PABLO,	Aplicar concreto dosificado en pisos para el mejoramiento de vivienda en 114 municipios del estado (Segunda etapa, Mejora tu Casa 2008)	SECRETARIA DE DESARROLLO HUMANO	MEJORA TU CASA	37,831,400.00	0.00	37,831,400.00	0.00	0.00	0.00	9,457,850.00	0.00	25.00
YAHUALICA DE GONZALEZ GALLO	Construcción de empedrado, huellas de concreto y muro de contención en la Cabecera Municipal de Yahualica de	SECRETARIA DE DESARROLLO HUMANO	3 X1 PARA MIGRANTES (CODESOL)	489,138.00	122,284.00	122,284.00	122,285.00	122,285.00	0.00	489,138.00	40.00	100.00
YAHUALICA DE GONZALEZ GALLO	Construcción de puente peatonal en la calle Galeana en la cabecera municipal de Yahualica de González Gallo (Ampliación	SECRETARIA DE DESARROLLO HUMANO	3 X1 PARA MIGRANTES (CODESOL)	363,120.00	90,780.00	90,780.00	90,780.00	90,780.00	0.00	363,120.00	100.00	100.00
HOSTOTIPAQUILLO, MEZQUITIC, ARANDAS, OCOTLAN, SAN CRISTOBAL DE LA BARRANCA, SAN JUAN DE LOS LAGOS, AMECA, COCULA, IXTLAHUACAN DEL RIO, TONAYA, TOTOTLAN, ACATIC, ATENGUILLO, AUTLAN DE NAVARRO, AYOTLAN, TOMATLAN, ZAPOPAN, JAMAY,	Rehabilitación y conservación de 285 escuelas del nivel básico en el interior del Estado de Jalisco, dentro del programa Mejores Espacios Educativos.	COMITÉ ADMINISTRADOR DEL PROGRAMA ESTATAL DE CONTRUCCIÓN DE ESCUELAS (CAPECE)	PROGRAMA DE OFERTA COMPLEMENTARIA (peso a peso)	68,839,296.00	0.00	68,839,296.00	0.00	0.00	0.00	68,839,296.00	4.00	100.00
YAHUALICA DE GONZALEZ GALLO	Elaboración proyecto ejecutivo para planta de tratamiento de aguas residuales y colectores, en la cabecera municipal de	COMISIÓN ESTATAL DEL AGUA DE JALISCO (CEA)	CONSTRUCCIÓN Y REHABILITACIÓN DE PLANTAS DE TRATAMIENTO	580,000.00	0.00	580,000.00	0.00	0.00	0.00	580,000.00	0.00	100.00
MANALISCO	Construcción de pavimento hidráulico en dos calles de la localidad de Manalisco, en el municipio de Yahualica (Ampliación 3X1	SECRETARIA DE DESARROLLO HUMANO	3 X1 PARA MIGRANTES (CODESOL)	383,558.00	95,889.00	95,889.00	95,890.00	95,890.00	0.00	383,558.00	95.00	100.00
YAHUALICA DE GONZALEZ GALLO	Construcción de concreto hidráulico, instalación hidráulica y sanitaria en la calle Ramón Corona en la cabecera municipal de	SECRETARIA DE DESARROLLO HUMANO	3 X1 PARA MIGRANTES (CODESOL)	2,969,220.00	742,305.00	742,305.00	742,306.00	742,308.00	0.00	2,969,220.00	60.00	100.00
MANALISCO	Elaboración de proyecto ejecutivo para la planta de tratamiento de aguas residuales y colector, en la localidad de Manalisco, municipio de Yahualica de González Gallo, Jalisco.	COMISIÓN ESTATAL DEL AGUA DE JALISCO (CEA)	PROGRAMA PARA LA SOSTENIBILIDAD DE LOS SERVICIOS DE AGUA POTABLE, ALCANTARILLADO Y SANEAMIENTO EN ZONAS RURALES (PROSSAPYS)	460,000.00	230,000.00	138,000.00	92,000.00	0.00	0.00	204,210.00	73.00	44.39
HUISQUILCO (HUISCUILCO)	Elaboración de proyecto ejecutivo para la planta de tratamiento de aguas residuales en la localidad de Huisquilco, municipio de Yahualica de González Gallo, Jalisco	COMISIÓN ESTATAL DEL AGUA DE JALISCO (CEA)	PROGRAMA PARA LA SOSTENIBILIDAD DE LOS SERVICIOS DE AGUA POTABLE, ALCANTARILLADO Y SANEAMIENTO EN ZONAS RURALES (PROSSAPYS)	460,000.00	230,000.00	138,000.00	92,000.00	0.00	0.00	205,131.00	73.00	44.59

Los proyectos que se encuentran con avance físico en 0% puede deberse a:

1.- Los recursos se comprometieron poco antes del presente reporte y se encuentran en proceso de inicio de obra.

2.- Se han realizado reprogramaciones de proyecto y/o localidad encontrándose en proceso de ajuste documental.

Región 04: Ciénega

Vida que surge del agua

Región: Ciénega **Municipio:** ATOTONILCO EL ALTO

Localidades Beneficiadas	Nombre de la Obra	Dependencia Ejecutora	Programa de Gobierno	Inversión Anual						Inversión Ejercida Total	Avance	
				Total	Federal	Estatal	Municipal	Privado	Otro		Físico	Financiero
FRANCISCO I. MADERO (EL NARANJAL), TATEPOSCO (SAN JOSE DE TATEPOSCO), ARANDAS, BUEN PAIS, VUELTA DEL ZAPOTE, CHIQUILISTLAN, BUENA VISTA, COCULA, AHUACAPAN, CAJITITLAN, QUELITAN EL VIEJO, AYOTLAN, SAN FELIPE DE HIJAR, ZAPOTITLAN DE	Construcción de diversos tramos carreteros	SECRETARÍA DE DESARROLLO URBANO	AMPLIACIÓN Y CONSTRUCCIÓN DE TRAMOS CARRETEROS	4,325,530.00	0.00	7,701,410.00	0.00	0.00	0.00	274,295,008.00	100.00	98.23
LORETO DE ARRIBA, CUESTA DE MEZCALA, SAN JOSE, SANTA RITA, LAGUNITAS, SAN ANTONIO DE LOS MACEDO, SOROMUTA (LA ZOROMUTA), MITLAN, COLONIA PINAL VILLA, AYOTITLAN, AGUA ESCONDIDA, SAN PEDRO, SEHUAYA, LAJA, LA (LA LAJA DE ABAJO), TEPEC, SANTIAGUITO, HUISACHES	Red de Agua Potable en Zonas Marginadas en 28 Municipios (Finiquito).	SECRETARÍA DE DESARROLLO RURAL	FONDO DE INFRAESTRUCTURA SOCIAL ESTATAL (FISE)	443,667.00	0.00	443,667.00	0.00	0.00	0.00	7,962,520.00	0.00	56.85
ARANDAS, SAN JUAN DE LOS LAGOS, TOTOTLAN, ACATIC, AYOTLAN, ATOTONILCO EL ALTO, SAN JULIAN, LAGOS DE MORENO, OJUELOS DE JALISCO, SAN MIGUEL EL ALTO, UNION DE SAN ANTONIO, JALOSTOTITLAN, SAN DIEGO DE ALEJANDRIA, TEPATITLAN DE	Conservación Rutinaria en tramos Carreteros de la Residencia de San Miguel.	SECRETARÍA DE DESARROLLO URBANO	MANTENIMIENTO Y CONSERVACIÓN DE LA RED CARRETERA ESTATAL	32,486,500.00	0.00	32,819,800.00	0.00	0.00	0.00	62,179,200.00	100.00	96.82
MESA, LA (LA MESA DE TEPIC), COLONIAS, LAS, VIDA ALEGRE, CIENEGA GRANDE (RANCHO GRANDE), JUNTAS DEL TUITO, LAS (LA PUCHITECA), QUIMIXTO, LIMON, EL, TEHUAMIXTLE (TEHUALMIXTLE), ZICATAN, AGUA CALIENTE, PROVINCIA, FRANCISCO I. MADERO (EL NARANJAL),	Mantenimiento y rehabilitación preventivo o correctivo para el temporal de lluvias 2007 en cauces de agua con puentes y caminos.	SECRETARÍA DE DESARROLLO URBANO	MANTENIMIENTO Y CONSERVACIÓN DE CARRETERAS	28,418,100.00	0.00	28,419,800.00	0.00	0.00	0.00	61,041,400.00	100.00	86.40
GUACHINANGO, MEZQUITIC, ARANDAS, ARENAL, EL, OCOTLAN, SAN MARTIN HIDALGO, CHIQUILISTLAN, AMECA, TEQUILA, TLAJOMULCO DE ZUÑIGA, COCULA, IXTLAHUACAN DEL RIO, MEXTICACAN, ZACOALCO DE TORRES, ETZATLAN, TOMATLAN, ZAPOPAN, ZAPOTILTIC, ATOTONILCO EL ALTO, CUQUIO	Reforestación y mantenimiento de plantaciones forestales de restauración ambiental en el Estado	SECRETARÍA DE DESARROLLO RURAL	REFORESTACIÓN	127,917.00	0.00	238,197.00	0.00	0.00	0.00	3,913,750.00	100.00	95.87
CAQUIXTLE DE ARRIBA, RANCHO VIEJO, CAMICHINES, LORETO DE ARRIBA, ESTANCIA, LA (LA ESTANCIA DE LANDEROS), ENCINOS, LOS, PINTO, EL, BUENAVISTA, MEDIA LUNA (PRESA MEDIA LUNA), SAN ANTONIO JUANACAXTLE, ZAPOTE, EL, MAGUEY, EL, REPARO, EL,	Construcción de 83 empedrados en 39 Municipios de Zonas Mariginadas (FISE).	SECRETARÍA DE DESARROLLO RURAL	FONDO DE INFRAESTRUCTURA SOCIAL ESTATAL (FISE)	18,374,200.00	0.00	11,850,300.00	205,569.00	0.00	6,320,620.00	22,148,700.00	0.00	76.82
LLANO DE BARAJAS, RANCHO VIEJO, ALLENDE (JOSEFINO DE ALLENDE), MOLINO, EL, CAMICHINES, LIMON, EL, LORETO DE ARRIBA, BELLAVISTA, SAN VICENTE, CAÑADA TEZCALTILTI, LA, PINTO, EL, BUENAVISTA, TAPONA, LA, CONSTANCIA, LA, RINCON DE CHILA,	Conformación de la Brigada de Supervisión de Obras del Programa FISE 2007.	SECRETARÍA DE DESARROLLO RURAL	FONDO DE INFRAESTRUCTURA SOCIAL ESTATAL (FISE)	682,958.00	0.00	682,958.00	0.00	0.00	0.00	2,473,390.00	90.00	99.41

Los proyectos que se encuentran con avance físico en 0% puede deberse a:

1.- Los recursos se comprometieron poco antes del presente reporte y se encuentran en proceso de inicio de obra.

2.- Se han realizado reprogramaciones de proyecto y/o localidad encontrándose en proceso de ajuste documental.

Región: Ciénega **Municipio:** ATOTONILCO EL ALTO

Localidades Beneficiadas	Nombre de la Obra	Dependencia Ejecutora	Programa de Gobierno	Inversión Anual						Inversión Ejercida Total	Avance	
				Total	Federal	Estatal	Municipal	Privado	Otro		Físico	Financiero
AGUILA, LA, CERRO BLANCO DE LAS CASILLAS, RANCHO VIEJO, TEPOZAN, EL, SOLEDAD, LA, PILAS, LAS, ALLENDE (JOSEFINO DE ALLENDE), BARRANQUILLA DEL AGUA, BETULIA, LA, GUADALUPE (RANCHO GUADALUPE), MONTAÑA, LA, NOPAL, EL, SAN VICENTE, ZARATE, LOS,	Elaboración del análisis costo-beneficio para la creación de la Asociación intermunicipal de Gestión Integral de los residuos en la Región Altos Sur	SECRETARÍA DE DESARROLLO URBANO	PROGRAMA JALISCO PARA LA GESTIÓN INTEGRAL DE RESIDUOS "MEJOR LIMPIALE"	350,000.00	0.00	350,000.00	0.00	0.00	0.00	350,000.00	100.00	100.00
OCOTLAN, AMECA, ETZATLAN, ATOTONILCO EL ALTO	Elaboración de un Proyecto Ejecutivo para el Plan Maestro "VIAS VERDES en JALISCO"	SECRETARÍA DE DESARROLLO RURAL	PROTECCIÓN Y PRESERVACIÓN DEL MEDIO AMBIENTE	1,125,000.00	0.00	1,125,000.00	0.00	0.00	0.00	1,500,000.00	100.00	100.00
ATOTONILCO EL ALTO	Urbanización de las calles anexas al terreno para el Hospital de primer Contacto en el Municipio de Atotonilco el Alto	SECRETARÍA DE PLANEACIÓN	FONDO COMPLEMENTARIO PARA EL DESARROLLO REGIONAL (FONDEREG)	1,000,000.00	0.00	500,000.00	500,000.00	0.00	0.00	1,000,000.00	100.00	100.00
ATOTONILCO EL ALTO	Elaboracion del Proyecto ejecutivo de sustitución de obra nueva del actual Hospital de la comunidad de Atotonilco, Jal.	SECRETARÍA DE DESARROLLO URBANO	FORTALECIMIENTO DE LA INFRAESTRUCTURA PARA LA ATENCIÓN DE SALUD DE LA POBLACIÓN SIN SEGURIDAD SOCIAL	1,258,680.00	0.00	1,258,680.00	0.00	0.00	0.00	1,144,610.00	0.00	90.94
ATOTONILCO EL ALTO	Ampliación del Jardín de Niños Jaime Torres Bodet en La Capilla del Sagrado Corazón, Atotonilco el Alto construcción de	COMITÉ ADMINISTRADOR DEL PROGRAMA ESTATAL DE CONTRUCCIÓN DE ESCUELAS	CONSTRUCCIÓN DE LA INFRAESTRUCTURA BÁSICA (CONIBA)	588,198.00	0.00	588,198.00	0.00	0.00	0.00	588,198.00	100.00	100.00
ARANDAS, SAN JUAN DE LOS LAGOS, ACATIC, AYOTLAN, ATOTONILCO EL ALTO, ZAPOTLANEJO, LAGOS DE MORENO, SAN MIGUEL EL ALTO, UNION DE SAN ANTONIO, JALOSTOTITLAN, SAN DIEGO DE ALEJANDRIA, TEPATITLAN DE MORELOS, JESUS MARIA, VALLE DE GUADALUPE	Conservación de 647.6 kms, en la Red Carretera Estatal comprendida en la Residencia de San Miguel.	SECRETARÍA DE DESARROLLO URBANO	MANTENIMIENTO Y CONSERVACIÓN DE LA RED CARRETERA ESTATAL	47,943,200.00	0.00	47,989,300.00	0.00	0.00	0.00	28,449,200.00	38.00	59.28
MEZQUITIC, AMECA, TLAJOMULCO DE ZUÑIGA, COCULA, AUTLAN DE NAVARRO, ZAPOTILTIC, ZAPOTLAN DEL REY, ATOTONILCO EL ALTO, SAN JULIAN, CIUDAD GUZMAN, ZAPOPAN, SAN MIGUEL EL ALTO, TEUCHITLAN, TONILA, UNION DE SAN ANTONIO, CHIMALTITAN,	Realizar 4599 Rehabilitaciones, ampliaciones con una recamara y Mejoramientos de vivienda en el interior del estado	SECRETARÍA DE DESARROLLO URBANO	ACCIONES DE VIVIENDA EN EL ESTADO DE JALISCO	69,493,000.00	24,255,500.00	24,775,400.00	14,623,400.00	5,838,650.00	0.00	24,775,400.00	0.00	35.65
MESA, LA (LA MESA DE TEPIC), COLONIAS, LAS, VIDA ALEGRE, CIENEGA GRANDE (RANCHO GRANDE), JUNTAS DEL TUITO, LAS (LA PUCHITECA), QUIMIXTO, LIMON, EL, TEHUAMIXTLE (TEHUALMIXTLE), ZICATAN, AGUA CALIENTE, PROVINCIA, FRANCISCO I. MADERO (EL NARANJAL),	Renovación de mobiliario y equipo de escuelas de nivel básico en el estado de Jalisco (RENE)	COMITÉ ADMINISTRADOR DEL PROGRAMA ESTATAL DE CONTRUCCIÓN DE ESCUELAS (CAPECE)	RENOVEMOS NUESTRA ESCUELA-RENOVACIÓN DE MOBILIARIO Y EQUIPO (RENE)	50,000,000.00	0.00	50,000,000.00	0.00	0.00	0.00	50,000,000.00	50.00	100.00
GRULLO, EL, MAGDALENA, MEZQUITIC, ARANDAS, OCOTLAN, SAN CRISTOBAL DE LA BARRANCA, SAN JUAN DE LOS LAGOS, CHIQUILISTLAN, ACATLAN DE JUAREZ, AMECA, TEQUILA, TLAJOMULCO DE ZUÑIGA, IXTLAHUACAN DEL RIO, MEXTICACAN, ANTONIO ESCOBEDO,	Mantenimiento, conservación y Rehabilitación de Caminos Rurales en 82 Municipios del Estado	SECRETARÍA DE DESARROLLO RURAL	MANTENIMIENTO Y CONSERVACIÓN CARRETERA RURAL	11,000,000.00	0.00	11,000,000.00	0.00	0.00	0.00	10,689,600.00	75.75	97.18

Los proyectos que se encuentran con avance físico en 0% puede deberse a:

1.- Los recursos se comprometieron poco antes del presente reporte y se encuentran en proceso de inicio de obra.

2.- Se han realizado reprogramaciones de proyecto y/o localidad encontrándose en proceso de ajuste documental.

Región: Ciénega **Municipio:** ATOTONILCO EL ALTO

Localidades Beneficiadas	Nombre de la Obra	Dependencia Ejecutora	Programa de Gobierno	Inversión Anual						Inversión Ejercida Total	Avance	
				Total	Federal	Estatal	Municipal	Privado	Otro		Físico	Financiero
MEZQUITIC, ARANDAS, SAN JUAN DE LOS LAGOS, ACATIC, AYOTLAN, LAGOS DE MORENO, UNION DE SAN ANTONIO, JALOSTOTITLAN, TEPATITLAN DE MORELOS, JESUS MARIA, VALLE DE GUADALUPE	Obras complementarias para el mejoramiento de La Red Carretera en la Residencia de San Miguel.	SECRETARÍA DE DESARROLLO URBANO	MANTENIMIENTO Y CONSERVACIÓN DE LA RED CARRETERA ESTATAL	8,532,890.00	0.00	8,555,600.00	0.00	0.00	0.00	4,469,060.00	75.00	52.24
NACIMIENTO, EL	Ampliación del J.N. Rosario Castellanos en El Nacimiento, Atotonilco el Alto con dos espacios educativos.	COMITÉ ADMINISTRADOR DEL PROGRAMA ESTATAL DE CONTRUCCIÓN DE ESCUELAS	CONSTRUCCIÓN DE LA INFRAESTRUCTURA BÁSICA (CONIBA)	915,063.00	0.00	915,063.00	0.00	0.00	0.00	915,063.00	100.00	100.00
ATOTONILCO EL ALTO	Modernización de la Red Carretera en tramo de la Residencia de San Miguel.	SECRETARÍA DE DESARROLLO URBANO	MANTENIMIENTO Y CONSERVACIÓN DE LA RED CARRETERA ESTATAL	6,832,390.00	0.00	6,832,390.00	0.00	0.00	0.00	3,416,190.00	85.00	50.00
GUACHINANGO, LIMON, EL, MAGDALENA, MEZQUITIC, ARANDAS, ARENAL, EL, SAN CRISTOBAL DE LA BARRANCA, SAN JUAN DE LOS LAGOS, CHIQUILISTLAN, ACATLAN DE JUAREZ, AMECA, TEQUILA, TONAYA, DEGOLLADO, ETZATLAN, ACATIC, ATEMAJAC DE BRIZUELA, ATENGO,	Suministro de cemento para la construcción de obras de drenaje mediante el programa de Mano de Obra Campesina en 75 Municipios	SECRETARÍA DE DESARROLLO RURAL	APOYOS CON CEMENTO A MUNICIPIOS	8,000,000.00	0.00	4,000,000.00	0.00	0.00	4,000,000.00	3,997,750.00	87.00	49.97
MARGARITAS	Mejoramiento de la Calle Hidalgo en Localidad de Margaritas en el Municipio de Atotonilco el Alto (3x1 Estatal)	SECRETARIA DE DESARROLLO HUMANO	3 X 1 PARA MIGRANTES (PROGRAMA ESTATAL DE INFRAESTRUCTURA SOCIAL	328,675.00	0.00	131,469.00	98,603.00	98,603.00	0.00	310,072.00	95.00	94.34
MESONES, LOS	Construcción de empedrado camino a Los Mesones en el municipio de Atotonilco el Alto (3 x 1 Estatal).	SECRETARIA DE DESARROLLO HUMANO	3 X 1 PARA MIGRANTES (PROGRAMA ESTATAL DE INFRAESTRUCTURA SOCIAL	375,550.00	0.00	150,220.00	112,665.00	112,665.00	0.00	262,885.00	65.00	70.00
ATOTONILCO EL ALTO	Demolición y Construcción de Puente Vehicular en el Municipio de Atotonilco el Alto (3x1 Estatal)	SECRETARIA DE DESARROLLO HUMANO	3 X 1 PARA MIGRANTES (PROGRAMA ESTATAL DE INFRAESTRUCTURA SOCIAL	214,090.00	0.00	85,636.00	64,227.00	64,227.00	0.00	214,090.00	100.00	100.00
ATOTONILCO EL ALTO	Construcción de Escalinatas con Rampa en la Colonia de Lourdes en el Municipio de Atotonilco el Alto (3x1 Estatal)	SECRETARIA DE DESARROLLO HUMANO	3 X 1 PARA MIGRANTES (PROGRAMA ESTATAL DE INFRAESTRUCTURA SOCIAL	240,624.00	0.00	96,250.00	72,187.00	72,187.00	0.00	240,624.00	100.00	100.00
ATOTONILCO EL ALTO	Rehabilitación de la red de distribución y ordenamiento de circuitos, quinta etapa en la cabecera municipal de Atotonilco el Alto,	COMISIÓN ESTATAL DEL AGUA DE JALISCO (CEA)	APAZU (Programa de Agua Potable, Alcantarillado y Saneamiento en Zonas Urbanas)	1,799,000.00	719,600.00	719,600.00	359,800.00	0.00	0.00	803,629.00	100.00	44.67
MEZQUITIC, TOMATLAN, ZAPOPAN, ATOTONILCO EL ALTO, SAN MARTIN DE BOLAÑOS, ZAPOTLANEJO, CUQUIO, HUEJUCAR, OJUELOS DE JALISCO, SANTA MARIA DE LOS ANGELES, CHIMALTITAN, TAPALPA, TUXPAN, ENCARNACION DE DIAZ, BOLAÑOS, TEPATITLAN DE	Apoyo para el mantenimiento e inventario de plantaciones forestales comerciales y ensayos en varios municipios de Jalisco (FIPRODEFO)	SECRETARÍA DE DESARROLLO RURAL	FIDEICOMISO PARA LA ADMINISTRACIÓN DEL PROGRAMA DE DESARROLLO FORESTAL DE JALISCO (FIPRODEFO)	4,255,110.00	0.00	3,500,000.00	0.00	755,113.00	0.00	4,254,110.00	82.00	99.98
ATOTONILCO EL ALTO	Ampliación de la Primaria Miguel Ángel de Quevedo en Atotonilco El Alto, Atotonilco El Alto, con dos espacios educativos.	COMITÉ ADMINISTRADOR DEL PROGRAMA ESTATAL DE CONTRUCCIÓN DE ESCUELAS	CONSTRUCCIÓN DE LA INFRAESTRUCTURA BÁSICA (CONIBA)	553,231.00	0.00	553,231.00	0.00	0.00	0.00	553,231.00	100.00	100.00

Los proyectos que se encuentran con avance físico en 0% puede deberse a:

1.- Los recursos se comprometieron poco antes del presente reporte y se encuentran en proceso de inicio de obra.

2.- Se han realizado reprogramaciones de proyecto y/o localidad encontrándose en proceso de ajuste documental.

Región: Ciénega **Municipio:** ATOTONILCO EL ALTO

Localidades Beneficiadas	Nombre de la Obra	Dependencia Ejecutora	Programa de Gobierno	Inversión Anual						Inversión Ejercida Total	Avance	
				Total	Federal	Estatal	Municipal	Privado	Otro		Físico	Financiero
ATOTONILCO EL ALTO	Construccion de Hospital de Primer Contacto en el Municipio de Atotonilco el Alto,Jalisco.	SECRETARÍA DE DESARROLLO URBANO	INVERSIÓN REGIONAL Y DE APOYO MUNICIPAL	5,800,000.00	0.00	5,800,000.00	0.00	0.00	0.00	5,800,000.00	0.00	100.00
JUNTAS DEL TUITO, LAS (LA PUCHITECA), QUIMIXTO, LIMON, EL, AGUA CALIENTE, PROVINCIA, SAN PABLO, SANTA TERESA, TATEPOSCO (SAN JOSE DE TATEPOSCO), AGUA GORDA, LAJAS, LAS, LLANITOS, LOS (TEPEJILOTE), LAGUNILLAS DE MACOACA (LAGUNILLAS), CHANGAVILAN,	Dotar con sistemas de almacenamiento de agua para el equipamiento de viviendas de 80 municipios del estado (Tercera etapa, Mejora tu casa 2008)	SECRETARIA DE DESARROLLO HUMANO	MEJORA TU CASA	21,863,000.00	0.00	21,863,000.00	0.00	0.00	0.00	21,863,000.00	0.00	100.00
GRULLO, EL, LIMON, EL, MAGDALENA, QUEMADA, LA, ARANDAS, ARENAL, EL, SAN CRISTOBAL DE LA BARRANCA, SAN MARTIN HIDALGO, CUISILLOS, TEOCALTITAN, GONZALEZ, LOS, CHIQUILISTLAN, ACATLAN DE JUAREZ, CAMICHINES, LOS, INGENIOS, LOS,	Suministrar con Cemento a 110 Municipios del interior del Estado para ejecutar obras de Equipamiento Urbano Básico Municipal e Infraestructura Deportiva.	SECRETARÍA DE DESARROLLO URBANO	APOYOS CON CEMENTO A MUNICIPIOS	9,999,960.00	0.00	9,999,960.00	0.00	0.00	0.00	5,623,070.00	56.00	56.23
NARANJOS DE ABAJO, LOS, CAMICHINES, NOXTLES, LOS, BUEN PAIS, DEPOSITOS, LOS, ESPERANZA, LA (EL RANCHITO), MONTE DEL FAVOR, EL, CASA DE TEJA, CUYUTLAN, SANTA CRUZ DE LAS FLORES, REPARO, EL, NARANJITOS, SAN JUAN ESPANATICA (EL PUEBLITO), VERDIA,	Construcción de 92 Empedrados en 41 Municipios de Zonas Marginadas (FISE)	SECRETARÍA DE DESARROLLO RURAL	FONDO DE INFRAESTRUCTURA SOCIAL ESTATAL (FISE)	37,585,800.00	0.00	26,310,000.00	761,894.00	0.00	10,513,800.00	12,556,100.00	50.00	33.41
ATOTONILCO EL ALTO	Construccion de 3ra etapa de Asilo San Vicente en el Municipio de Atotonilco el Alto (3x1 CODESOL)	SECRETARIA DE DESARROLLO HUMANO	3 X1 PARA MIGRANTES (CODESOL)	1,808,150.00	452,036.00	452,036.00	452,037.00	452,038.00	0.00	1,808,150.00	100.00	100.00
MAGUEY, EL	Equipamiento para la elaboración de productos lácteos el maguey en el Municipio de Atotonilco el Alto (opciones	SECRETARIA DE DESARROLLO HUMANO	OPCIONES PRODUCTIVAS (CODESOL)	359,100.00	250,000.00	71,820.00	0.00	37,280.00	0.00	359,100.00	100.00	100.00
CUCARACHAS	Ampliación de la Primaria Lázaro Cárdenas del Río en la localidad Cucarachas, municipio de Atotonilco El Alto, con un	COMITÉ ADMINISTRADOR DEL PROGRAMA ESTATAL DE CONTRUCCIÓN DE ESCUELAS	CONSTRUCCIÓN DE LA INFRAESTRUCTURA BÁSICA (CONIBA)	325,436.00	0.00	325,436.00	0.00	0.00	0.00	325,436.00	100.00	100.00
UNIDAD HABITACIONAL INFONAVIT EX	Ampliación de la Primaria 1° de Mayo en la Unidad Habitacional Infonavit - ex, municipio de Atotonilco El Alto, con tres	COMITÉ ADMINISTRADOR DEL PROGRAMA ESTATAL DE CONTRUCCIÓN DE ESCUELAS	CONSTRUCCIÓN DE LA INFRAESTRUCTURA BÁSICA (CONIBA)	861,147.00	0.00	861,147.00	0.00	0.00	0.00	861,147.00	100.00	100.00
ATOTONILCO EL ALTO	Construcción de red de drenaje en Calle Granado de la Colonia de Lourdes en el municipio de Atotonilco el Alto (3x1 Estatal)	SECRETARIA DE DESARROLLO HUMANO	3 X 1 PARA MIGRANTES (PROGRAMA ESTATAL DE INFRAESTRUCTURA SOCIAL	84,054.00	0.00	33,622.00	25,216.00	25,216.00	0.00	84,054.00	100.00	100.00
MAGDALENA, SAN JUAN DE LOS LAGOS, TEQUILA, TLAJOMULCO DE ZUÑIGA, TLAQUEPAQUE, ZAPOPAN, ATOTONILCO EL ALTO, SALTO, EL, SAYULA, ZAPOTLANEJO, LAGOS DE MORENO, TAPALPA, TONALA, VILLA CORONA, ENCARNACION DE DIAZ, PUERTO	Equipamiento de espacios educativos de los niveles básicos, preescolar, primaria y secundaria en 25 municipio del Estado de Jalisco, (Fondo de inversión RAMO 33)	COMITÉ ADMINISTRADOR DEL PROGRAMA ESTATAL DE CONTRUCCIÓN DE ESCUELAS (CAPECE)	CONSTRUCCIÓN DE LA INFRAESTRUCTURA BÁSICA (CONIBA)	6,712,280.00	0.00	6,712,280.00	0.00	0.00	0.00	6,712,280.00	42.00	100.00

Los proyectos que se encuentran con avance físico en 0% puede deberse a:

1.- Los recursos se comprometieron poco antes del presente reporte y se encuentran en proceso de inicio de obra.

2.- Se han realizado reprogramaciones de proyecto y/o localidad encontrándose en proceso de ajuste documental.

Región: Ciénega **Municipio:** ATOTONILCO EL ALTO

Localidades Beneficiadas	Nombre de la Obra	Dependencia Ejecutora	Programa de Gobierno	Inversión Anual						Inversión Ejercida Total	Avance	
				Total	Federal	Estatal	Municipal	Privado	Otro		Físico	Financiero
ATOTONILCO EL ALTO	Construcción de pavimento hidráulico en dos calles de la localidad de Josefino en municipio de Atotonilco el Alto (3 x 1	SECRETARIA DE DESARROLLO HUMANO	3 X 1 PARA MIGRANTES (PROGRAMA ESTATAL DE INFRAESTRUCTURA SOCIAL	269,104.00	0.00	107,642.00	80,731.00	80,731.00	0.00	107,642.00	0.00	40.00
ARENAL, EL, SAN MARTIN HIDALGO, AMECA, TEQUILA, COCULA, IXTLAHUACAN DEL RIO, MEXTICACAN, ETZATLAN, ACATIC, ATOTONILCO EL ALTO, ZAPOTLANEJO, AMATITAN, CHAPALA, JALOSTOTITLAN, TUXCUECA, YAHUALICA DE GONZALEZ GALLO, TEPATITLAN DE	Rehabilitación y Reparación de Inmuebles Escolares de los niveles Preescolar, Primaria y Secundaria en los municipios del Estado de Jalisco	COMITÉ ADMINISTRADOR DEL PROGRAMA ESTATAL DE CONTRUCCIÓN DE ESCUELAS (CAPECE)	SANEANDO NUESTRO AMBIENTE (SANA) (MEJORAMIENTO DE LA INFRAESTRUCTURA ESCOLAR)	8,316,670.00	0.00	8,316,670.00	0.00	0.00	0.00	8,316,670.00	73.00	100.00
OJO DE AGUA DE MORAN	Construcción de casa de salud en la localidad de Ojo de Agua de Moran en el municipio de Atotonilco el Alto (3 x 1	SECRETARIA DE DESARROLLO HUMANO	3 X 1 PARA MIGRANTES (PROGRAMA ESTATAL DE INFRAESTRUCTURA SOCIAL	353,148.00	0.00	141,260.00	105,944.00	105,944.00	0.00	342,204.00	95.00	96.90
ATOTONILCO EL ALTO	Reparación de andador del Rió Taretan en la cabecera municipal de Atotonilco el Alto (3 x 1 Estatal)	SECRETARIA DE DESARROLLO HUMANO	3 X 1 PARA MIGRANTES (PROGRAMA ESTATAL DE INFRAESTRUCTURA SOCIAL	137,372.00	0.00	54,948.00	41,212.00	41,212.00	0.00	137,372.00	100.00	100.00
QUIMIXTO, SAN PABLO, SANTA ROSA DE LIMA, GUACA, LA, LLANITOS, LOS (TEPEJILOTE), LAGUNILLAS DE MACOACA (LAGUNILLAS), CHANGAVILAN, LOMA, LA, ENCINOS, LOS, GRULLO, EL, GUACHINANGO, HOSTOTIPAQUILLO, CIENEGA GRANDE, SANTA INES, SOLEDAD,	Dotar con paquetes sanitarios para el equipamiento de viviendas marginadas en 102 Municipios del Estado (Mejora tu Casa 2008)	SECRETARIA DE DESARROLLO HUMANO	MEJORA TU CASA	70,002,400.00	0.00	70,002,400.00	0.00	0.00	0.00	70,002,400.00	0.00	100.00
MILPILLAS	Construcción de la Secundaria de Nueva Creación, en Milpillas, Atotonilco El Alto, con seis espacios educativos	COMITÉ ADMINISTRADOR DEL PROGRAMA ESTATAL DE CONTRUCCIÓN DE ESCUELAS	CONSTRUCCIÓN DE LA INFRAESTRUCTURA BÁSICA (CONIBA)	1,015,480.00	0.00	1,015,480.00	0.00	0.00	0.00	1,015,480.00	100.00	100.00
ARANDAS, OCOTLAN, SAN JUAN DE LOS LAGOS, TLAJOMULCO DE ZUÑIGA, TLAQUEPAQUE, ZAPOPAN, ATOTONILCO EL ALTO, SALTO, EL, SAYULA, ZAPOTLANEJO, LAGOS DE MORENO, OJUELOS DE JALISCO, SAN MIGUEL EL ALTO, UNION DE SAN ANTONIO, TAPALPA,	Equipamiento de espacios de la Infraestructura Educativa Básica 2008, de los niveles preescolar, primaria y secundaria en 22 municipios del Estado de Jalisco (Fondo de inversión Infraestructura Educativa Básica 2008)	COMITÉ ADMINISTRADOR DEL PROGRAMA ESTATAL DE CONTRUCCIÓN DE ESCUELAS (CAPECE)	CONSTRUCCIÓN DE LA INFRAESTRUCTURA BÁSICA (CONIBA)	9,506,080.00	0.00	9,506,080.00	0.00	0.00	0.00	9,506,080.00	72.00	100.00
MILPILLAS	Elaboración de estudio de mecánica de suelos en la Secundaria de Nueva Creación en Milpillas, Atotonilco el Alto.	COMITÉ ADMINISTRADOR DEL PROGRAMA ESTATAL DE CONTRUCCIÓN DE ESCUELAS	ESTUDIOS Y PROYECTOS EJECUTIVOS	14,842.00	0.00	14,842.00	0.00	0.00	0.00	14,842.00	100.00	100.00
ATOTONILCO EL ALTO	Construcción del Núcleo de Feria y Centro de Convenciones Regional (Primera Etapa), Municipio de Atotonilco El Alto	SECRETARÍA DE PLANEACIÓN	FONDO COMPLEMENTARIO PARA EL DESARROLLO REGIONAL (FONDEREG)	8,500,000.00	0.00	4,250,000.00	4,250,000.00	0.00	0.00	2,125,000.00	10.00	25.00
JUNTAS DEL TUITO, LAS (LA PUCHITECA), QUIMIXTO, LIMON, EL, TEHUAMIXTLE (TEHUALMIXTLE), ZICATAN, AGUA CALIENTE, PROVINCIA, FRANCISCO I. MADERO (EL NARANJAL), BRECHA A BARRA DE NAVIDAD, PENSION DE AUTOBUSES GUZMANENSES, SAN PABLO,	Aplicar concreto dosificado en pisos para el mejoramiento de vivienda en 114 municipios del estado (Segunda etapa, Mejora tu Casa 2008)	SECRETARIA DE DESARROLLO HUMANO	MEJORA TU CASA	37,831,400.00	0.00	37,831,400.00	0.00	0.00	0.00	9,457,850.00	0.00	25.00

Los proyectos que se encuentran con avance físico en 0% puede deberse a:

1.- Los recursos se comprometieron poco antes del presente reporte y se encuentran en proceso de inicio de obra.

2.- Se han realizado reprogramaciones de proyecto y/o localidad encontrándose en proceso de ajuste documental.

Región: Ciénega **Municipio:** ATOTONILCO EL ALTO

Localidades Beneficiadas	Nombre de la Obra	Dependencia Ejecutora	Programa de Gobierno	Inversión Anual						Inversión Ejercida Total	Avance	
				Total	Federal	Estatal	Municipal	Privado	Otro		Físico	Financiero
HOSTOTIPAQUILLO, MEZQUITIC, ARANDAS, OCOTLAN, SAN CRISTOBAL DE LA BARRANCA, SAN JUAN DE LOS LAGOS, AMECA, COCULA, IXTLAHUACAN DEL RIO, TONAYA, TOTOTLAN, ACATIC, ATENGUILLO, AUTLAN DE NAVARRO, AYOTLAN, TOMATLAN, ZAPOPAN, JAMAY,	Rehabilitación y conservación de 285 escuelas del nivel básico en el interior del Estado de Jalisco, dentro del programa Mejores Espacios Educativos.	COMITÉ ADMINISTRADOR DEL PROGRAMA ESTATAL DE CONTRUCCIÓN DE ESCUELAS (CAPECE)	PROGRAMA DE OFERTA COMPLEMENTARIA (peso a peso)	68,839,296.00	0.00	68,839,296.00	0.00	0.00	0.00	68,839,296.00	4.00	100.00
ATOTONILCO EL ALTO	Restauración de la Estación de Ferrocarril en Atotonilco el Alto	SECRETARÍA DE CULTURA	CONSERVACIÓN, RESTAURACIÓN Y REHABILITACIÓN DE	1,000,000.00	0.00	500,000.00	500,000.00	0.00	0.00	500,000.00	5.00	50.00
LLANO DE BARAJAS, LORETO DE ARRIBA, APARTADERO, EL, NACIMIENTO, EL, SAN JOSE DE LA CUEVA, ESPERANZA, LA, CERRO CHATO, SANTA ELENA, MAZATITLAN, SAN JOSE DE GORDOA, ROSA DE CASTILLA, EL REFUGIO, COCINAS, LAS (EL RANCHITO), SAN JOSE	Dotar con sistemas sanitarios para el equipamiento de viviendas marginadas en 13 municipios del estado (Tercera etapa, Mejora tu Casa 2008)	SECRETARIA DE DESARROLLO HUMANO	MEJORA TU CASA	3,794,310.00	0.00	3,794,310.00	0.00	0.00	0.00	1,897,160.00	0.00	50.00

Los proyectos que se encuentran con avance físico en 0% puede deberse a:

1.- Los recursos se comprometieron poco antes del presente reporte y se encuentran en proceso de inicio de obra.

2.- Se han realizado reprogramaciones de proyecto y/o localidad encontrándose en proceso de ajuste documental.

Región: Ciénega **Municipio:** AYOTLAN

Localidades Beneficiadas	Nombre de la Obra	Dependencia Ejecutora	Programa de Gobierno	Inversión Anual						Inversión Ejercida Total	Avance	
				Total	Federal	Estatal	Municipal	Privado	Otro		Físico	Financiero
FRANCISCO I. MADERO (EL NARANJAL), TATEPOSCO (SAN JOSE DE TATEPOSCO), ARANDAS, BUEN PAIS, VUELTA DEL ZAPOTE, CHIQUILISTLAN, BUENA VISTA, COCULA, AHUACAPAN, CAJITITLAN, QUELITAN EL VIEJO, AYOTLAN, SAN FELIPE DE HIJAR, ZAPOTITLAN DE	Construcción de diversos tramos carreteros	SECRETARÍA DE DESARROLLO URBANO	AMPLIACIÓN Y CONSTRUCCIÓN DE TRAMOS CARRETEROS	4,325,530.00	0.00	7,701,410.00	0.00	0.00	0.00	274,295,008.00	100.00	98.23
ARANDAS, SAN JUAN DE LOS LAGOS, TOTOTLAN, ACATIC, AYOTLAN, ATOTONILCO EL ALTO, SAN JULIAN, LAGOS DE MORENO, OJUELOS DE JALISCO, SAN MIGUEL EL ALTO, UNION DE SAN ANTONIO, JALOSTOTITLAN, SAN DIEGO DE ALEJANDRIA, TEPATITLAN DE	Conservación Rutinaria en tramos Carreteros de la Residencia de San Miguel.	SECRETARÍA DE DESARROLLO URBANO	MANTENIMIENTO Y CONSERVACIÓN DE LA RED CARRETERA ESTATAL	32,486,500.00	0.00	32,819,800.00	0.00	0.00	0.00	62,179,200.00	100.00	96.82
MESA, LA (LA MESA DE TEPIC), COLONIAS, LAS, VIDA ALEGRE, CIENEGA GRANDE (RANCHO GRANDE), JUNTAS DEL TUITO, LAS (LA PUCHITECA), QUIMIXTO, LIMON, EL, TEHUAMIXTLE (TEHUALMIXTLE), ZICATAN, AGUA CALIENTE, PROVINCIA, FRANCISCO I. MADERO (EL NARANJAL),	Mantenimiento y rehabilitación preventivo o correctivo para el temporal de lluvias 2007 en cauces de agua con puentes y caminos.	SECRETARÍA DE DESARROLLO URBANO	MANTENIMIENTO Y CONSERVACIÓN DE CARRETERAS	28,418,100.00	0.00	28,419,800.00	0.00	0.00	0.00	61,041,400.00	100.00	86.40
AYOTLAN, SANTA RITA	Reconstrucción del Tramo Carretero: Santa Rita- El Portezuelo.	SECRETARÍA DE DESARROLLO URBANO	AMPLIACIÓN Y CONSTRUCCIÓN DE TRAMOS CARRETEROS	16,581,600.00	0.00	16,581,600.00	0.00	0.00	0.00	18,374,700.00	92.00	81.48
OCOTLAN, TLAJOMULCO DE ZUÑIGA, TLAQUEPAQUE, AYOTLAN, ZAPOPAN, ZAPOTLAN DEL REY, SALTO, EL, ZAPOTLANEJO, JUANACATLAN, BARCA, LA, CHAPALA, TONALA, PONCITLAN, IXTLAHUACAN DE LOS MEMBRILLOS, JOCOTEPEC	Conservación de 553 kms, de la Red Carretera Estatal comprendida en la Residencia de Guadalajara.	SECRETARÍA DE DESARROLLO URBANO	MANTENIMIENTO Y CONSERVACIÓN DE LA RED CARRETERA ESTATAL	46,741,800.00	0.00	46,742,100.00	0.00	0.00	0.00	20,785,100.00	43.00	44.47
ARANDAS, SAN JUAN DE LOS LAGOS, ACATIC, AYOTLAN, ATOTONILCO EL ALTO, ZAPOTLANEJO, LAGOS DE MORENO, SAN MIGUEL EL ALTO, UNION DE SAN ANTONIO, JALOSTOTITLAN, SAN DIEGO DE ALEJANDRIA, TEPATITLAN DE MORELOS, JESUS MARIA, VALLE DE GUADALUPE	Conservación de 647.6 kms, en la Red Carretera Estatal comprendida en la Residencia de San Miguel.	SECRETARÍA DE DESARROLLO URBANO	MANTENIMIENTO Y CONSERVACIÓN DE LA RED CARRETERA ESTATAL	47,943,200.00	0.00	47,989,300.00	0.00	0.00	0.00	28,449,200.00	38.00	59.28
MESA, LA (LA MESA DE TEPIC), COLONIAS, LAS, VIDA ALEGRE, CIENEGA GRANDE (RANCHO GRANDE), JUNTAS DEL TUITO, LAS (LA PUCHITECA), QUIMIXTO, LIMON, EL, TEHUAMIXTLE (TEHUALMIXTLE), ZICATAN, AGUA CALIENTE, PROVINCIA, FRANCISCO I. MADERO (EL NARANJAL),	Renovación de mobiliario y equipo de escuelas de nivel básico en el estado de Jalisco (RENE)	COMITÉ ADMINISTRADOR DEL PROGRAMA ESTATAL DE CONTRUCCIÓN DE ESCUELAS (CAPECE)	RENOVEMOS NUESTRA ESCUELA-RENOVACIÓN DE MOBILIARIO Y EQUIPO (RENE)	50,000,000.00	0.00	50,000,000.00	0.00	0.00	0.00	50,000,000.00	50.00	100.00
ARANDAS, ACATIC, AYOTLAN, LAGOS DE MORENO, UNION DE SAN ANTONIO, TEPATITLAN DE MORELOS, JESUS MARIA,	Conservación de Puentes compendidos en la Residencia de San Miguel.	SECRETARÍA DE DESARROLLO URBANO	MANTENIMIENTO Y CONSERVACIÓN DE LA RED CARRETERA ESTATAL	2,933,110.00	0.00	2,933,730.00	0.00	0.00	0.00	2,488,560.00	93.00	84.83
GRULLO, EL, MAGDALENA, MEZQUITIC, ARANDAS, OCOTLAN, SAN CRISTOBAL DE LA BARRANCA, SAN JUAN DE LOS LAGOS, CHIQUILISTLAN, ACATLAN DE JUAREZ, AMECA, TEQUILA, TLAJOMULCO DE ZUÑIGA, IXTLAHUACAN DEL RIO, MEXTICACAN, ANTONIO ESCOBEDO,	Mantenimiento, conservación y Rehabilitación de Caminos Rurales en 82 Municipios del Estado	SECRETARÍA DE DESARROLLO RURAL	MANTENIMIENTO Y CONSERVACIÓN CARRETERA RURAL	11,000,000.00	0.00	11,000,000.00	0.00	0.00	0.00	10,689,600.00	75.75	97.18

Los proyectos que se encuentran con avance físico en 0% puede deberse a:

1.- Los recursos se comprometieron poco antes del presente reporte y se encuentran en proceso de inicio de obra.

2.- Se han realizado reprogramaciones de proyecto y/o localidad encontrándose en proceso de ajuste documental.

Región: Ciénega **Municipio:** AYOTLAN

Localidades Beneficiadas	Nombre de la Obra	Dependencia Ejecutora	Programa de Gobierno	Inversión Anual						Inversión Ejercida Total	Avance	
				Total	Federal	Estatal	Municipal	Privado	Otro		Físico	Financiero
MEZQUITIC, ARANDAS, SAN JUAN DE LOS LAGOS, ACATIC, AYOTLAN, LAGOS DE MORENO, UNION DE SAN ANTONIO, JALOSTOTITLAN, TEPATITLAN DE MORELOS, JESUS MARIA, VALLE DE GUADALUPE	Obras complementarias para el mejoramiento de La Red Carretera en la Residencia de San Miguel.	SECRETARÍA DE DESARROLLO URBANO	MANTENIMIENTO Y CONSERVACIÓN DE LA RED CARRETERA ESTATAL	8,532,890.00	0.00	8,555,600.00	0.00	0.00	0.00	4,469,060.00	75.00	52.24
GUAYABO, EL (GUAYABO DE VELASCO), NOPALERA, LA, SAN MIGUEL DE ACAHUALES, SAN IGNACIO, AYOTLAN, ACAHUALES (SAN MIGUEL ACAHUALES), RAYA, LA	Construcción de pavimento con concreto hidráulico en calles de 7 localidades del Municipio de Ayotlán (3x1 Estatal)	SECRETARIA DE DESARROLLO HUMANO	3 X 1 PARA MIGRANTES (PROGRAMA ESTATAL DE INFRAESTRUCTURA SOCIAL CON LOS MIGRANTES)	3,283,530.00	0.00	1,313,410.00	985,059.00	985,059.00	0.00	3,283,530.00	100.00	100.00
AYOTLAN	Pavimentación con concreto asfáltico de carretera federal Guadalajara - México del km 132+00 al 134+500 en el Municipio de	SECRETARÍA DE PLANEACIÓN	FONDO COMPLEMENTARIO PARA EL DESARROLLO REGIONAL (FONDEREG)	2,522,490.00	0.00	1,513,490.00	1,009,000.00	0.00	0.00	2,522,490.00	100.00	100.00
AYOTLAN, SAN JERONIMO, CONCEPCION, LA, RIVERA, LA, SANTA RITA	Rehabilitación y renivelación de riego de sello de la carretera entronque La Ribera - Ayotlán- La Concepción km. 0+000 al 12+800 del km. 0+000 al 2+850 y del km. 0+000 al 4+650 del Municipio Ayotlán (FONDEREG 2008)	SECRETARÍA DE PLANEACIÓN	FONDO COMPLEMENTARIO PARA EL DESARROLLO REGIONAL (FONDEREG)	1,000,000.00	0.00	600,000.00	400,000.00	0.00	0.00	1,000,000.00	100.00	100.00
CONCEPCION, LA	Perforación y equipamiento de pozo profundo de agua potable en la localidad de La Concepción del municipio de Ayotlán	SECRETARÍA DE PLANEACIÓN	FONDO COMPLEMENTARIO PARA EL DESARROLLO REGIONAL (FONDEREG)	600,000.00	0.00	360,000.00	240,000.00	0.00	0.00	600,000.00	100.00	100.00
SANTA ELENA	Perforación y equipamiento de pozo profundo de agua potable en la localidad de Santa Elena del municipio de Ayotlán	SECRETARÍA DE PLANEACIÓN	FONDO COMPLEMENTARIO PARA EL DESARROLLO REGIONAL (FONDEREG)	600,000.00	0.00	360,000.00	240,000.00	0.00	0.00	600,000.00	100.00	100.00
SAN MIGUEL DE ACAHUALES	Perforación y equipamiento de pozo profundo de agua potable en la localidad de San Miguel de Acahuales del municipio de	SECRETARÍA DE PLANEACIÓN	FONDO COMPLEMENTARIO PARA EL DESARROLLO REGIONAL (FONDEREG)	600,000.00	0.00	360,000.00	240,000.00	0.00	0.00	600,000.00	100.00	100.00
AGUA BLANCA	Construcción de pavimentación con asfalto de 2+674km camino entronque carretera Ayotlán-La piedad a la localidad de Agua	SECRETARIA DE DESARROLLO HUMANO	3 X1 PARA MIGRANTES (CODESOL)	2,490,200.00	622,551.00	622,551.00	622,551.00	622,551.00	0.00	2,490,200.00	100.00	100.00
AYOTLAN	Rehabilitación y mejoramiento de Pozo y Portal del Municipio de Ayotlán	SECRETARÍA DE DESARROLLO URBANO	INVERSIÓN REGIONAL Y DE APOYO MUNICIPAL	812,000.00	0.00	812,000.00	0.00	0.00	0.00	812,000.00	100.00	100.00
GRULLO, EL, LIMON, EL, MAGDALENA, QUEMADA, LA, ARANDAS, ARENAL, EL, SAN CRISTOBAL DE LA BARRANCA, SAN MARTIN HIDALGO, CUISILLOS, TEOCALTITAN, GONZALEZ, LOS, CHIQUILISTLAN, ACATLAN DE JUAREZ, CAMICHINES, LOS, INGENIOS, LOS,	Suministrar con Cemento a 110 Municipios del interior del Estado para ejecutar obras de Equipamiento Urbano Básico Municipal e Infraestructura Deportiva.	SECRETARÍA DE DESARROLLO URBANO	APOYOS CON CEMENTO A MUNICIPIOS	9,999,960.00	0.00	9,999,960.00	0.00	0.00	0.00	5,623,070.00	56.00	56.23
AYOTLAN, JESUS MARIA	Modernización del Camino código 316-Entronque Carretero 314 - Jesús María-Ayotlán, del km. 0+000 al 8+800.	SECRETARÍA DE DESARROLLO URBANO	AMPLIACIÓN Y CONSTRUCCIÓN DE TRAMOS CARRETEROS	45,395,900.00	0.00	45,395,900.00	0.00	0.00	0.00	14,036,500.00	23.00	30.92
CARRETAS	Construcción de pavimento de concreto hidráulico en calle sin nombre en la localidad las carretas en el Municipio de	SECRETARIA DE DESARROLLO HUMANO	3 X 1 PARA MIGRANTES (PROGRAMA ESTATAL DE INFRAESTRUCTURA SOCIAL	332,890.00	0.00	133,156.00	99,867.00	99,867.00	0.00	332,890.00	100.00	100.00

Los proyectos que se encuentran con avance físico en 0% puede deberse a:

1.- Los recursos se comprometieron poco antes del presente reporte y se encuentran en proceso de inicio de obra.

2.- Se han realizado reprogramaciones de proyecto y/o localidad encontrándose en proceso de ajuste documental.

Región: Ciénega **Municipio:** AYOTLAN

Localidades Beneficiadas	Nombre de la Obra	Dependencia Ejecutora	Programa de Gobierno	Inversión Anual						Inversión Ejercida Total	Avance	
				Total	Federal	Estatal	Municipal	Privado	Otro		Físico	Financiero
MIRANDILLAS	Construcción de pavimento asfáltico del camino Mirandillas a el Guayabo en la localidad de Mirandillas en el municipio de	SECRETARIA DE DESARROLLO HUMANO	3 X1 PARA MIGRANTES (CODESOL)	1,710,860.00	427,715.00	427,715.00	427,716.00	427,716.00	0.00	1,710,860.00	100.00	100.00
RIVERA, LA	Construcción de la primera etapa de la Preparatoria Regional en el Municipio de Ayotlan, La Rivera, con once espacios educativos.	COMITÉ ADMINISTRADOR DEL PROGRAMA ESTATAL DE CONTRUCCIÓN DE ESCUELAS (CAPECE)	PROGRAMA DE CONSTRUCCIÓN DE ESCUELAS DE NIVEL MEDIO SUPERIOR, SUPEROR Y TECNOLOGICO (PROMEDISSTE)	1,301,350.00	0.00	1,301,350.00	0.00	0.00	0.00	1,301,350.00	0.00	100.00
GRULLO, EL, HOSTOTIPAQUILLO, LIMON, EL, MAGDALENA, MEZQUITIC, ARANDAS, ARENAL, EL, SAN CRISTOBAL DE LA BARRANCA, SAN JUAN DE LOS LAGOS, SAN MARTIN HIDALGO, CHIQUILISTLAN, ACATLAN DE JUAREZ, AMECA, TEQUILA, TLAJOMULCO DE ZUÑIGA, COCULA,	Proporcionar Recursos Complementarios (Capital Semilla) para Fortalecer a Sociedades Cooperativas SIFRA en el Estado de Jalisco.	SECRETARÍA DE DESARROLLO RURAL	SISTEMA DE FINANCIAMIENTO RURAL ALTERNATIVO (SIFRA)	14,238,700.00	0.00	14,238,700.00	0.00	0.00	0.00	14,238,700.00	96.71	100.00
QUIMIXTO, LAGUNILLAS DE MACOACA (LAGUNILLAS), GRULLO, EL, GUACHINANGO, SOLEDAD, LA, CORRALES, LOS (VILLA DE GUADALUPE), MAGDALENA, QUEMADA, LA, BELLAVISTA, CARMEN, EL, SAN IGNACIO (OJO DE AGUA), ARANDAS, AGUA HEDIONDA, YERBABUENA,	Rehabilitación de la Infraestructura escolar del nivel básico en el Estado de Jalisco en acuerdo con los Municipios (escuela sana)	COMITÉ ADMINISTRADOR DEL PROGRAMA ESTATAL DE CONTRUCCIÓN DE ESCUELAS (CAPECE)	SANEANDO NUESTRO AMBIENTE (SANA) (MEJORAMIENTO DE LA INFRAESTRUCTURA ESCOLAR)	20,895,400.00	0.00	20,895,400.00	0.00	0.00	0.00	20,895,400.00	70.00	100.00
OCOTLAN, TLAJOMULCO DE ZUÑIGA, COCULA, TONAYA, ZACOALCO DE TORRES, ETZATLAN, AYOTLAN, UNION DE TULA, ZAPOTILTIC, ZAPOTLAN DEL REY, TEOCUITATLAN DE CORONA, LAGOS DE MORENO, BARCA, LA, ENCARNACION DE DIAZ, TUXCACUESCO	Proporcionar Apoyos a Productores Agrícolas para la Rehabilitación de Infraestructura Hidroagrícola Existente en Zonas de Riego en 14.0 Municipios del Interior del Estado de Jalisco.	SECRETARÍA DE DESARROLLO RURAL	USO EFICIENTE DEL AGUA Y ENERGIA ELÉCTRICA (FACEJ)	7,350,000.00	2,751,000.00	560,000.00	0.00	4,039,000.00	0.00	7,350,000.00	100.00	100.00
AYOTLAN	Construcción de pavimento asfáltico del camino mirandillas en la Localidad Las Higueras en el Municipio de Ayotlán.	SECRETARIA DE DESARROLLO HUMANO	3 X1 PARA MIGRANTES (CODESOL)	868,902.00	217,225.00	217,225.00	217,226.00	217,226.00	0.00	868,902.00	3.00	100.00
JUNTAS DEL TUITO, LAS (LA PUCHITECA), QUIMIXTO, LIMON, EL, TEHUAMIXTLE (TEHUALMIXTLE), ZICATAN, AGUA CALIENTE, PROVINCIA, FRANCISCO I. MADERO (EL NARANJAL), BRECHA A BARRA DE NAVIDAD, PENSION DE AUTOBUSES GUZMANENSES, SAN PABLO,	Aplicar concreto dosificado en pisos para el mejoramiento de vivienda en 114 municipios del estado (Segunda etapa, Mejora tu Casa 2008)	SECRETARIA DE DESARROLLO HUMANO	MEJORA TU CASA	37,831,400.00	0.00	37,831,400.00	0.00	0.00	0.00	9,457,850.00	0.00	25.00
HOSTOTIPAQUILLO, MEZQUITIC, ARANDAS, OCOTLAN, SAN CRISTOBAL DE LA BARRANCA, SAN JUAN DE LOS LAGOS, AMECA, COCULA, IXTLAHUACAN DEL RIO, TONAYA, TOTOTLAN, ACATIC, ATENGUILLO, AUTLAN DE NAVARRO, AYOTLAN, TOMATLAN, ZAPOPAN, JAMAY,	Rehabilitación y conservación de 285 escuelas del nivel básico en el interior del Estado de Jalisco, dentro del programa Mejores Espacios Educativos.	COMITÉ ADMINISTRADOR DEL PROGRAMA ESTATAL DE CONTRUCCIÓN DE ESCUELAS (CAPECE)	PROGRAMA DE OFERTA COMPLEMENTARIA (peso a peso)	68,839,296.00	0.00	68,839,296.00	0.00	0.00	0.00	68,839,296.00	4.00	100.00

Los proyectos que se encuentran con avance físico en 0% puede deberse a:

1.- Los recursos se comprometieron poco antes del presente reporte y se encuentran en proceso de inicio de obra.

2.- Se han realizado reprogramaciones de proyecto y/o localidad encontrándose en proceso de ajuste documental.

Región: Ciénega **Municipio:** BARCA, LA

Localidades Beneficiadas	Nombre de la Obra	Dependencia Ejecutora	Programa de Gobierno	Inversión Anual						Inversión Ejercida Total	Avance	
				Total	Federal	Estatal	Municipal	Privado	Otro		Físico	Financiero
BARCA, LA, SAN MIGUEL EL ALTO	Tramo Carretero La Barca - San Miguel el Alto	SECRETARÍA DE DESARROLLO URBANO	MIGRACION	8,713,990.00	0.00	9,056,030.00	0.00	0.00	0.00	517,665,984.00	100.00	65.18
BARCA, LA	Construcción del Libramiento "La Barca" en el Municipio de La Barca, Jal.	SECRETARÍA DE DESARROLLO URBANO	AMPLIACIÓN Y CONSTRUCCIÓN DE TRAMOS CARRETEROS	54,234.40	0.00	541,189.00	0.00	0.00	0.00	43,657,400.00	99.00	98.87
CHAPALA, OCOTLAN, ACATLAN DE JUAREZ, AJIJIC, IXTLAHUACAN DEL RIO, MALTARAÑA, LA (LA PALMITA), CONDIRO, CASTILLO, EL, CUATRO, EL, MIRAFLORES, ZAPOPAN, ZAPOTLAN DEL REY, SANTA ROSA, JAMAY, SALTO, EL, SAN GASPAR UNO, ZAPOTLANEJO, CUQUIO, ATEQUIZA,	Conservación rutinaria y periodica de varios tramos de la Red Carretera en la Residencia Guadalajara.	SECRETARÍA DE DESARROLLO URBANO	MANTENIMIENTO Y CONSERVACIÓN DE LA RED CARRETERA ESTATAL	1,067,050.00	0.00	1,067,050.00	0.00	0.00	0.00	46,209,700.00	100.00	94.87
OCOTLAN, SAN CRISTOBAL DE LA BARRANCA, ACATLAN DE JUAREZ, TLAJOMULCO DE ZUÑIGA, TLAQUEPAQUE, ZAPOPAN, ZAPOTLAN DEL REY, JAMAY, SALTO, EL, ZAPOTLANEJO, JUANACATLAN, BARCA, LA, CHAPALA, GUADALAJARA, TONALA, VILLA CORONA, PONCITLAN,	Conservación Rutinaria en Tramos Carreteros de la Residencia Guadalajara.	SECRETARÍA DE DESARROLLO URBANO	MANTENIMIENTO Y CONSERVACIÓN DE LA RED CARRETERA ESTATAL	14,695,600.00	0.00	15,680,800.00	0.00	0.00	0.00	69,717,000.00	100.00	96.74
MESA, LA (LA MESA DE TEPIC), COLONIAS, LAS, VIDA ALEGRE, CIENEGA GRANDE (RANCHO GRANDE), JUNTAS DEL TUITO, LAS (LA PUCHITECA), QUIMIXTO, LIMON, EL, TEHUAMIXTLE (TEHUALMIXTLE), ZICATAN, AGUA CALIENTE, PROVINCIA, FRANCISCO I. MADERO (EL NARANJAL),	Mantenimiento y rehabilitación preventivo o correctivo para el temporal de lluvias 2007 en cauces de agua con puentes y caminos.	SECRETARÍA DE DESARROLLO URBANO	MANTENIMIENTO Y CONSERVACIÓN DE CARRETERAS	28,418,100.00	0.00	28,419,800.00	0.00	0.00	0.00	61,041,400.00	100.00	86.40
GUACHINANGO, MEZQUITIC, ARANDAS, ARENAL, EL, OCOTLAN, SAN MARTIN HIDALGO, CHIQUILISTLAN, AMECA, TEQUILA, TLAJOMULCO DE ZUÑIGA, COCULA, IXTLAHUACAN DEL RIO, MEXTICACAN, ZACOALCO DE TORRES, ETZATLAN, TOMATLAN, ZAPOPAN, ZAPOTILTIC, ATOTONILCO EL ALTO, CUQUIO	Reforestación y mantenimiento de plantaciones forestales de restauración ambiental en el Estado	SECRETARÍA DE DESARROLLO RURAL	REFORESTACIÓN	127,917.00	0.00	238,197.00	0.00	0.00	0.00	3,913,750.00	100.00	95.87
PAZ DE ORDAZ, LA	Electrificación en dos calles de la localidad de La Paz de Ordaz en el municipio de La Barca (3x1 Ampliación CODESOL).	SECRETARIA DE DESARROLLO HUMANO	3 X1 PARA MIGRANTES (CODESOL)	323,018.00	80,754.00	80,754.00	80,754.00	80,756.00	0.00	323,018.00	100.00	100.00
GUADALUPE DEL LERMA, BARCA, LA	Reconstrucción del Puente Vehícular La Concepción, ubicado en el km. 23+200, de la carretera que va a: La Barca- Guadalupe	SECRETARÍA DE DESARROLLO URBANO	AMPLIACIÓN Y CONSTRUCCIÓN DE TRAMOS CARRETEROS	4,333,460.00	0.00	4,333,460.00	0.00	0.00	0.00	4,321,680.00	100.00	99.73
GUADALUPE DEL LERMA, BARCA, LA	Construcción del Tramo Carretero: Guadalupe Lerma- La Concepción; sub tramo km. 0+000 al 3+800.	SECRETARÍA DE DESARROLLO URBANO	AMPLIACIÓN Y CONSTRUCCIÓN DE TRAMOS CARRETEROS	3,888,060.00	0.00	3,888,060.00	0.00	0.00	0.00	3,888,030.00	75.00	100.00
OCOTLAN, TLAJOMULCO DE ZUÑIGA, TLAQUEPAQUE, AYOTLAN, ZAPOPAN, ZAPOTLAN DEL REY, SALTO, EL, ZAPOTLANEJO, JUANACATLAN, BARCA, LA, CHAPALA, TONALA, PONCITLAN, IXTLAHUACAN DE LOS MEMBRILLOS, JOCOTEPEC	Conservación de 553 kms, de la Red Carretera Estatal comprendida en la Residencia de Guadalajara.	SECRETARÍA DE DESARROLLO URBANO	MANTENIMIENTO Y CONSERVACIÓN DE LA RED CARRETERA ESTATAL	46,741,800.00	0.00	46,742,100.00	0.00	0.00	0.00	20,785,100.00	43.00	44.47

Los proyectos que se encuentran con avance físico en 0% puede deberse a:

1.- Los recursos se comprometieron poco antes del presente reporte y se encuentran en proceso de inicio de obra.

2.- Se han realizado reprogramaciones de proyecto y/o localidad encontrándose en proceso de ajuste documental.

Región: Ciénega **Municipio:** BARCA, LA

Localidades Beneficiadas	Nombre de la Obra	Dependencia Ejecutora	Programa de Gobierno	Inversión Anual						Inversión Ejercida Total	Avance	
				Total	Federal	Estatal	Municipal	Privado	Otro		Físico	Financiero
MESA, LA (LA MESA DE TEPIC), COLONIAS, LAS, VIDA ALEGRE, CIENEGA GRANDE (RANCHO GRANDE), JUNTAS DEL TUITO, LAS (LA PUCHITECA), QUIMIXTO, LIMON, EL, TEHUAMIXTLE (TEHUALMIXTLE), ZICATAN, AGUA CALIENTE, PROVINCIA, FRANCISCO I. MADERO (EL NARANJAL),	Renovación de mobiliario y equipo de escuelas de nivel básico en el estado de Jalisco (RENE)	COMITÉ ADMINISTRADOR DEL PROGRAMA ESTATAL DE CONTRUCCIÓN DE ESCUELAS (CAPECE)	RENOVEMOS NUESTRA ESCUELA-RENOVACIÓN DE MOBILIARIO Y EQUIPO (RENE)	50,000,000.00	0.00	50,000,000.00	0.00	0.00	0.00	50,000,000.00	50.00	100.00
GRULLO, EL, MAGDALENA, MEZQUITIC, ARANDAS, OCOTLAN, SAN CRISTOBAL DE LA BARRANCA, SAN JUAN DE LOS LAGOS, CHIQUILISTLAN, ACATLAN DE JUAREZ, AMECA, TEQUILA, TLAJOMULCO DE ZUÑIGA, IXTLAHUACAN DEL RIO, MEXTICACAN, ANTONIO ESCOBEDO,	Mantenimiento, conservación y Rehabilitación de Caminos Rurales en 82 Municipios del Estado	SECRETARÍA DE DESARROLLO RURAL	MANTENIMIENTO Y CONSERVACIÓN CARRETERA RURAL	11,000,000.00	0.00	11,000,000.00	0.00	0.00	0.00	10,689,600.00	75.75	97.18
OCOTLAN, TLAJOMULCO DE ZUÑIGA, TOTOTLAN, BARCA, LA, PONCITLAN, JOCOTEPEC	Obras Complementarias para el Mejoramiento de la Red Carretera en la Residencia de Guadalajara.	SECRETARÍA DE DESARROLLO URBANO	MANTENIMIENTO Y CONSERVACIÓN DE LA RED CARRETERA ESTATAL	4,897,140.00	0.00	4,897,580.00	0.00	0.00	0.00	3,648,570.00	83.00	74.50
LORETO OCCIDENTAL, EL (LORETO), BARCA, LA, CHAPALA, GUADALAJARA	Reconstrucción de Tramos Dañados en la Residencia de Guadalajara.	SECRETARÍA DE DESARROLLO URBANO	MANTENIMIENTO Y CONSERVACIÓN DE LA RED CARRETERA ESTATAL	17,955,800.00	0.00	17,955,800.00	0.00	0.00	0.00	8,943,740.00	63.00	49.81
CANALES, LOS, BUENA VISTA (LA ARGOLLA)	Construcción de colector para descarga general en 2 localidades en el municipio de La Barca (3x1 Estatal)	SECRETARIA DE DESARROLLO HUMANO	3 X 1 PARA MIGRANTES (PROGRAMA ESTATAL DE INFRAESTRUCTURA SOCIAL	984,156.00	0.00	393,662.00	295,247.00	295,247.00	0.00	984,156.00	100.00	100.00
PROVIDENCIA, LA	Rehabilitación de emisor para descarga general en la localidad de La Providencia en el municipio de La Barca (3x1 Estatal)	SECRETARIA DE DESARROLLO HUMANO	3 X 1 PARA MIGRANTES (PROGRAMA ESTATAL DE INFRAESTRUCTURA SOCIAL	1,822,110.00	0.00	728,843.00	546,633.00	546,633.00	0.00	728,843.00	95.00	40.00
GUACHINANGO, LIMON, EL, MAGDALENA, MEZQUITIC, ARANDAS, ARENAL, EL, SAN CRISTOBAL DE LA BARRANCA, SAN JUAN DE LOS LAGOS, CHIQUILISTLAN, ACATLAN DE JUAREZ, AMECA, TEQUILA, TONAYA, DEGOLLADO, ETZATLAN, ACATIC, ATEMAJAC DE BRIZUELA, ATENGO,	Suministro de cemento para la construcción de obras de drenaje mediante el programa de Mano de Obra Campesina en 75 Municipios	SECRETARÍA DE DESARROLLO RURAL	APOYOS CON CEMENTO A MUNICIPIOS	8,000,000.00	0.00	4,000,000.00	0.00	0.00	4,000,000.00	3,997,750.00	87.00	49.97
BARCA, LA	Equipamiento de la Unidad Básica de Rehabilitación del sistema DIF, La Barca (FONDEREG 2008)	SECRETARÍA DE PLANEACIÓN	FONDO COMPLEMENTARIO PARA EL DESARROLLO REGIONAL (FONDEREG)	1,200,000.00	0.00	600,000.00	600,000.00	0.00	0.00	600,000.00	50.00	50.00
BARCA, LA	Remodelación de áreas públicas Municipales en la zona centro de la cabecera Municipal del municipio de La	SECRETARÍA DE PLANEACIÓN	FONDO COMPLEMENTARIO PARA EL DESARROLLO REGIONAL (FONDEREG)	2,500,000.00	0.00	1,250,000.00	1,250,000.00	0.00	0.00	1,250,000.00	40.00	50.00
BARCA, LA	Rehabilitación de calles de la zona centro de la Cabecera Municipal del municipio La Barca (FONDEREG 2008)	SECRETARÍA DE PLANEACIÓN	FONDO COMPLEMENTARIO PARA EL DESARROLLO REGIONAL (FONDEREG)	3,500,000.00	0.00	1,750,000.00	1,750,000.00	0.00	0.00	1,750,000.00	60.00	50.00
CARMEN, EL	Construcción de Plaza Civica, en la Localidad de el Carmen, Municipio de la Barca Jalisco.	SECRETARÍA DE DESARROLLO URBANO	INVERSIÓN REGIONAL Y DE APOYO MUNICIPAL	980,929.00	0.00	980,929.00	0.00	0.00	0.00	980,929.00	100.00	100.00
PORTEZUELO	Pavimentación con asfalto en caliente, en el camino de ingreso a la localidad de Portezuelo, Municipio de la Barca, Jalisco.	SECRETARÍA DE DESARROLLO URBANO	INVERSIÓN REGIONAL Y DE APOYO MUNICIPAL	1,107,450.00	0.00	1,107,450.00	0.00	0.00	0.00	1,107,450.00	100.00	100.00

Los proyectos que se encuentran con avance físico en 0% puede deberse a:

1.- Los recursos se comprometieron poco antes del presente reporte y se encuentran en proceso de inicio de obra.

2.- Se han realizado reprogramaciones de proyecto y/o localidad encontrándose en proceso de ajuste documental.

Región: Ciénega **Municipio:** BARCA, LA

Localidades Beneficiadas	Nombre de la Obra	Dependencia Ejecutora	Programa de Gobierno	Inversión Anual						Inversión Ejercida Total	Avance	
				Total	Federal	Estatal	Municipal	Privado	Otro		Físico	Financiero
LOPEÑO, EL (EL GUAJASO)	Pavimentación con asfalto en caliente, en el camino de ingreso la localidad de el Lopeño, municipio de la Barca, Jalisco.	SECRETARÍA DE DESARROLLO URBANO	INVERSIÓN REGIONAL Y DE APOYO MUNICIPAL	777,830.00	0.00	777,830.00	0.00	0.00	0.00	777,830.00	100.00	100.00
ZALAMEA (SALAMEA)	Pavimentación con asfalto en caliente, en el camino de ingreso a la localidad de Zalamea, municipio de la Barca, Jalisco.	SECRETARÍA DE DESARROLLO URBANO	INVERSIÓN REGIONAL Y DE APOYO MUNICIPAL	785,245.00	0.00	785,245.00	0.00	0.00	0.00	785,245.00	100.00	100.00
BARCA, LA	Pavimentación con concreto hidráulico calle Juan Montaño, primer etapa colonia Maguellera en la cabecera municipal de la	SECRETARÍA DE DESARROLLO URBANO	INVERSIÓN REGIONAL Y DE APOYO MUNICIPAL	1,268,550.00	0.00	1,248,550.00	20,000.00	0.00	0.00	1,248,550.00	100.00	98.42
BARCA, LA	Creación, equipamiento y seguimiento de una Red Comunitaria de Equidad y Género en el municipio de La Barca (Hábitat)	SECRETARIA DE DESARROLLO HUMANO	HABITAT (RAMO 20 DESARROLLO SOCIAL)	56,038.00	28,019.00	14,009.00	14,010.00	0.00	0.00	56,038.00	80.00	100.00
BARCA, LA	Constitución de la Agencia de Desarrollo Hábitat en el municipio de La Barca (Hábitat)	SECRETARIA DE DESARROLLO HUMANO	HABITAT (RAMO 20 DESARROLLO SOCIAL)	12,000.00	6,000.00	3,000.00	3,000.00	0.00	0.00	12,000.00	80.00	100.00
BARCA, LA	Elaboración de diagnóstico comunitario en el municipio de La Barca (Hábitat)	SECRETARIA DE DESARROLLO HUMANO	HABITAT (RAMO 20 DESARROLLO SOCIAL)	15,000.00	7,500.00	3,750.00	3,750.00	0.00	0.00	15,000.00	80.00	100.00
BARCA, LA	Equipamiento de módulo interactivo de comunicación en el municipio de La Barca (Hábitat)	SECRETARIA DE DESARROLLO HUMANO	HABITAT (RAMO 20 DESARROLLO SOCIAL)	60,000.00	30,000.00	15,000.00	15,000.00	0.00	0.00	60,000.00	80.00	100.00
BARCA, LA	Conservación de la Red de Comunicaciones Terrestres (Reencarpetamiento, municipio La Barca)	SECRETARÍA DE DESARROLLO URBANO	MANTENIMIENTO Y CONSERVACIÓN DE CARRETERAS	2,900,000.00	0.00	2,900,000.00	0.00	0.00	0.00	2,900,000.00	100.00	100.00
NARANJOS DE ABAJO, LOS, CAMICHINES, NOXTLES, LOS, BUEN PAIS, DEPOSITOS, LOS, ESPERANZA, LA (EL RANCHITO), MONTE DEL FAVOR, EL, CASA DE TEJA, CUYUTLAN, SANTA CRUZ DE LAS FLORES, REPARO, EL, NARANJITOS, SAN JUAN ESPANATICA (EL PUEBLITO), VERDIA,	Construcción de 92 Empedrados en 41 Municipios de Zonas Marginadas (FISE)	SECRETARÍA DE DESARROLLO RURAL	FONDO DE INFRAESTRUCTURA SOCIAL ESTATAL (FISE)	37,585,800.00	0.00	26,310,000.00	761,894.00	0.00	10,513,800.00	12,556,100.00	50.00	33.41
SAN RAMON	Pavimentación con concreto hidráulico en calle Francisco Villa y Apolonio González en la localidad de San Ramón, Municipio de	SECRETARIA DE DESARROLLO HUMANO	3 X1 PARA MIGRANTES (CODESOL)	235,627.00	58,906.00	58,906.00	58,907.00	58,908.00	0.00	235,627.00	40.00	100.00
PORTEZUELO	Pavimentación con concreto hidráulico en calle Juárez en la localidad del Potezuelo, Municipio de la Barca (3x1 Codesol)	SECRETARIA DE DESARROLLO HUMANO	3 X1 PARA MIGRANTES (CODESOL)	965,714.00	241,427.00	241,427.00	241,429.00	241,431.00	0.00	965,714.00	20.00	100.00
SAN JOSE DE LAS MORAS	Pavimentación con concreto hidráulico en calle Francisco Villa en la localidad de San José de las Moras, Municipio de la Barca	SECRETARIA DE DESARROLLO HUMANO	3 X1 PARA MIGRANTES (CODESOL)	426,576.00	106,643.00	106,643.00	106,645.00	106,645.00	0.00	426,576.00	100.00	100.00
GUADALUPE DEL LERMA	Pavimentación con concreto hidráulico en calle Allende en la localidad Guadalupe del Lerma, Municipio de la Barca (3x1 Codesol)	SECRETARIA DE DESARROLLO HUMANO	3 X1 PARA MIGRANTES (CODESOL)	705,336.00	176,334.00	176,334.00	176,334.00	176,334.00	0.00	705,336.00	30.00	100.00

Los proyectos que se encuentran con avance físico en 0% puede deberse a:

1.- Los recursos se comprometieron poco antes del presente reporte y se encuentran en proceso de inicio de obra.

2.- Se han realizado reprogramaciones de proyecto y/o localidad encontrándose en proceso de ajuste documental.

Región: Ciénega **Municipio:** BARCA, LA

Localidades Beneficiadas	Nombre de la Obra	Dependencia Ejecutora	Programa de Gobierno	Inversión Anual						Inversión Ejercida Total	Avance	
				Total	Federal	Estatal	Municipal	Privado	Otro		Físico	Financiero
SAN RAMON	Ampliación de la Tv. Secundaria Jaime Torres Bodet en la localidad San Ramón, municipio de La Barca, con dos espacios	COMITÉ ADMINISTRADOR DEL PROGRAMA ESTATAL DE CONTRUCCIÓN DE ESCUELAS	CONSTRUCCIÓN DE LA INFRAESTRUCTURA BÁSICA (CONIBA)	665,765.00	0.00	665,765.00	0.00	0.00	0.00	665,764.00	100.00	100.00
MEZQUITIC, CARMEN, EL, BARRANCA DE OTATES, COCULA, TONAYA, ZAPOTE, EL, COLONIA CERRO DEL CUATRO, SAN JULIAN, SAYULA, USMAJAC, BARCA, LA, ZANCUDO, EL, SANTA MARIA DE LOS ANGELES, TEPONAHUASCO, TAMAZULA DE GORDIANO	Rehabilitación y Equipamiento de 18 Talleres de Artesanias en 14 municipios del Estado. (PROJAL)	SECRETARÍA DE DESARROLLO RURAL	PROYECTOS PRODUCTIVOS JALISCO (PROJAL)	946,251.00	0.00	709,683.00	0.00	0.00	236,568.00	946,251.00	25.00	100.00
BARCA, LA	Elaboración proyecto ejecutivo para la rehabilitación de planta de tratamiento de aguas residuales en la cabecera municipal	COMISIÓN ESTATAL DEL AGUA DE JALISCO (CEA)	CONSTRUCCIÓN Y REHABILITACIÓN DE PLANTAS DE TRATAMIENTO	650,000.00	0.00	650,000.00	0.00	0.00	0.00	650,000.00	0.00	100.00
GRULLO, EL, HOSTOTIPAQUILLO, LIMON, EL, MAGDALENA, MEZQUITIC, ARANDAS, ARENAL, EL, SAN CRISTOBAL DE LA BARRANCA, SAN JUAN DE LOS LAGOS, SAN MARTIN HIDALGO, CHIQUILISTLAN, ACATLAN DE JUAREZ, AMECA, TEQUILA, TLAJOMULCO DE ZUÑIGA, COCULA,	Proporcionar Recursos Complementarios (Capital Semilla) para Fortalecer a Sociedades Cooperativas SIFRA en el Estado de Jalisco.	SECRETARÍA DE DESARROLLO RURAL	SISTEMA DE FINANCIAMIENTO RURAL ALTERNATIVO (SIFRA)	14,238,700.00	0.00	14,238,700.00	0.00	0.00	0.00	14,238,700.00	96.71	100.00
SAN MIGUEL (SAN MIGUEL HUAIXTITA), SAN ANTONIO DE RIVAS, SAN JOSE DE LAS FLORES (GALLINAS DE ARRIBA), ACATIC, UNION DE TULA, MATANCILLAS (SAN ISIDRO MATANCILLAS), SALVADOR, EL, LAGOS DE MORENO, BOLAÑOS, CABEZON, EL	Equipamiento general para diez escuelas de Educación Media Superior a Distancia (EMSaD)	COMITÉ ADMINISTRADOR DEL PROGRAMA ESTATAL DE CONTRUCCIÓN DE ESCUELAS (CAPECE)	PROGRAMA DE CONSTRUCCIÓN DE ESCUELAS DE NIVEL MEDIO SUPERIOR, SUPEROR Y TECNOLOGICO (PROMEDISSTE)	8,000,000.00	0.00	8,000,000.00	0.00	0.00	0.00	8,000,000.00	37.00	100.00
HOSTOTIPAQUILLO, LIMON, EL, ZACOALCO DE TORRES, ZACOALCO DE TORRES, ACATIC, SALTO, EL, SAN JULIAN, TEOCUITATLAN DE CORONA, CUQUIO, JUANACATLAN, AMACUECA, BARCA, LA, SAN SEBASTIAN DEL OESTE, TOLIMAN, CUAUTITLAN, ENCARNACION DE DIAZ,	Modernización y equipamiento de rastros municipales en 21 municipios del Estado.	SECRETARÍA DE DESARROLLO RURAL	MODERNIZACIÓN Y EQUIPAMIENTO DE RASTROS	5,915,020.00	0.00	5,915,020.00	0.00	0.00	0.00	5,913,370.00	0.00	99.97
BARCA, LA	Ampliación, modernización y equipamiento de rastro municipal en la Barca	SECRETARÍA DE DESARROLLO RURAL	MODERNIZACIÓN Y EQUIPAMIENTO DE RASTROS	784,985.00	0.00	784,985.00	0.00	0.00	0.00	536,469.00	100.00	68.34
BARCA, LA	Ampliación de la Primaria Nicolás Bravo en la cabecera municipal de La Barca, con tres espacios educativos	COMITÉ ADMINISTRADOR DEL PROGRAMA ESTATAL DE CONTRUCCIÓN DE ESCUELAS	CONSTRUCCIÓN DE LA INFRAESTRUCTURA BÁSICA (CONIBA)	1,369,980.00	0.00	1,369,980.00	0.00	0.00	0.00	1,369,980.00	100.00	100.00
GRULLO, EL, OCOTLAN, AMECA, BARCA, LA, TIZAPAN EL ALTO, CABEZON, EL, POCITOS, LOS, BUENAVISTA	Proporcionar Apoyos a Productores Agrícolas para la Tecnificación de Infraestructura Hidroagrícola Existente en Zonas de Riego en 6.0 (SEIS) Municipios del interior del Estado.	SECRETARÍA DE DESARROLLO RURAL	REHABILITACIÓN Y MODERNIZACIÓN DE DISTRITOS DE RIEGO (FACEJ)	26,014,500.00	13,011,800.00	2,496,000.00	0.00	10,506,800.00	0.00	26,014,500.00	100.00	100.00
OCOTLAN, TLAJOMULCO DE ZUÑIGA, COCULA, TONAYA, ZACOALCO DE TORRES, ETZATLAN, AYOTLAN, UNION DE TULA, ZAPOTILTIC, ZAPOTLAN DEL REY, TEOCUITATLAN DE CORONA, LAGOS DE MORENO, BARCA, LA, ENCARNACION DE DIAZ, TUXCACUESCO	Proporcionar Apoyos a Productores Agrícolas para la Rehabilitación de Infraestructura Hidroagrícola Existente en Zonas de Riego en 14.0 Municipios del Interior del Estado de Jalisco.	SECRETARÍA DE DESARROLLO RURAL	USO EFICIENTE DEL AGUA Y ENERGIA ELÉCTRICA (FACEJ)	7,350,000.00	2,751,000.00	560,000.00	0.00	4,039,000.00	0.00	7,350,000.00	100.00	100.00

Los proyectos que se encuentran con avance físico en 0% puede deberse a:

1.- Los recursos se comprometieron poco antes del presente reporte y se encuentran en proceso de inicio de obra.

2.- Se han realizado reprogramaciones de proyecto y/o localidad encontrándose en proceso de ajuste documental.

Región: Ciénega **Municipio:** BARCA, LA

Localidades Beneficiadas	Nombre de la Obra	Dependencia Ejecutora	Programa de Gobierno	Inversión Anual						Inversión Ejercida Total	Avance	
				Total	Federal	Estatal	Municipal	Privado	Otro		Físico	Financiero
BARCA, LA	Pavimentación con concreto hidráulico y construcción de machuelos, calle Clemente Orozco, colonia la Maguellera, La Barca	SECRETARÍA DE DESARROLLO URBANO	INVERSIÓN REGIONAL Y DE APOYO MUNICIPAL	418,416.00	0.00	418,416.00	0.00	0.00	0.00	418,416.00	10.00	100.00
BARCA, LA	Pavimentacion con concreto hidraulico y construccion de machuelos, calle Juan Montaño 2da etapa, colonia la Maguellera,	SECRETARÍA DE DESARROLLO URBANO	INVERSIÓN REGIONAL Y DE APOYO MUNICIPAL	545,636.00	0.00	545,636.00	0.00	0.00	0.00	545,636.00	100.00	100.00
BARCA, LA	Pavimentación con concreto hidráulico y construcción de machuelos, calle Dalia, colonia Santa Cecilia, La Barca Jalisco.	SECRETARÍA DE DESARROLLO URBANO	INVERSIÓN REGIONAL Y DE APOYO MUNICIPAL	436,067.00	0.00	436,067.00	0.00	0.00	0.00	436,067.00	100.00	100.00
BARCA, LA	Pavimentación con concreto hidráulico y construcción de machuelos, calle Belén, colonia Santa Cecilia, La Barca Jalisco.	SECRETARÍA DE DESARROLLO URBANO	INVERSIÓN REGIONAL Y DE APOYO MUNICIPAL	426,694.00	0.00	426,694.00	0.00	0.00	0.00	426,694.00	100.00	100.00
BARCA, LA	Pavimentación con concreto hidráulico y construcción de machuelos, calle 5 de febrero, fraccionamiento Revolucion, La	SECRETARÍA DE DESARROLLO URBANO	INVERSIÓN REGIONAL Y DE APOYO MUNICIPAL	325,386.00	0.00	325,386.00	0.00	0.00	0.00	325,386.00	100.00	100.00
SAN JOSE DE LAS MORAS	Pavimentación con concreto hidráulico y construcción de machuelos, calle Francisco Villa, San José de Las Moras, La Barca	SECRETARÍA DE DESARROLLO URBANO	INVERSIÓN REGIONAL Y DE APOYO MUNICIPAL	475,836.00	0.00	475,836.00	0.00	0.00	0.00	475,836.00	100.00	100.00
BARCA, LA	Pavimentación con concreto hidráulico y construcción de machuelos, calle Crisantemo, col. Santa Cecilia, La Barca	SECRETARÍA DE DESARROLLO URBANO	INVERSIÓN REGIONAL Y DE APOYO MUNICIPAL	418,416.00	0.00	418,416.00	0.00	0.00	0.00	418,416.00	100.00	100.00
BARCA, LA	Pavimentación con concreto hidráulico y construcción de machuelos, calle Héroes de Nacozari, col. Centro, La Barca Jalisco.	SECRETARÍA DE DESARROLLO URBANO	INVERSIÓN REGIONAL Y DE APOYO MUNICIPAL	329,256.00	0.00	329,256.00	0.00	0.00	0.00	329,256.00	30.00	100.00
BARCA, LA	Ampliacion de red de agua potable, calle Clemente Orozco, col. La Maguellera, La Barca, Jalisco.	SECRETARÍA DE DESARROLLO URBANO	INVERSIÓN REGIONAL Y DE APOYO MUNICIPAL	23,350.80	0.00	23,350.80	0.00	0.00	0.00	23,350.80	50.00	100.00
BARCA, LA	Construccion de drenaje sanitario calle Clemente Orozco, col. La Maguellera, La Barca, Jalisco	SECRETARÍA DE DESARROLLO URBANO	INVERSIÓN REGIONAL Y DE APOYO MUNICIPAL	51,542.30	0.00	51,542.30	0.00	0.00	0.00	51,542.30	50.00	100.00
ZALAMEA (SALAMEA)	Construccion de canal a cielo abierto, sobre la calle Lopez Mateos, en Zalamea, La Barca, Jalisco.	SECRETARÍA DE DESARROLLO URBANO	INVERSIÓN REGIONAL Y DE APOYO MUNICIPAL	149,401.00	0.00	149,401.00	0.00	0.00	0.00	149,401.00	10.00	100.00
BARCA, LA	Instalación de la red eléctrica en las colonias el Abrevadero I Abrevadero II, la Trinidad en el municipio de La Barca,	SECRETARÍA DE DESARROLLO URBANO	PROGRAMA 2008 DE ELECTRIFICACION DE COLONIAS POPULARES EN 23	2,728,000.00	818,400.00	954,800.00	954,800.00	0.00	0.00	954,800.00	15.00	35.00
BARCA, LA	Pago por la constitución de la Contraloría Social en el municipio de La Barca (Hábitat)	SECRETARIA DE DESARROLLO HUMANO	HABITAT (RAMO 20 DESARROLLO SOCIAL)	12,000.00	6,000.00	3,000.00	3,000.00	0.00	0.00	12,000.00	80.00	100.00
BARCA, LA	Pagos por la realización de 5 cursos de capacitación en el municipio de La Barca (Hábitat)	SECRETARIA DE DESARROLLO HUMANO	HABITAT (RAMO 20 DESARROLLO SOCIAL)	62,000.00	31,000.00	15,500.00	15,500.00	0.00	0.00	62,000.00	80.00	100.00

Los proyectos que se encuentran con avance físico en 0% puede deberse a:

1.- Los recursos se comprometieron poco antes del presente reporte y se encuentran en proceso de inicio de obra.

2.- Se han realizado reprogramaciones de proyecto y/o localidad encontrándose en proceso de ajuste documental.

Región: Ciénega **Municipio:** BARCA, LA

Localidades Beneficiadas	Nombre de la Obra	Dependencia Ejecutora	Programa de Gobierno	Inversión Anual						Inversión Ejercida Total	Avance	
				Total	Federal	Estatal	Municipal	Privado	Otro		Físico	Financiero
BARCA, LA	Pago por la realización de curso de danza regional en el municipio de La Barca (Hábitat)	SECRETARIA DE DESARROLLO HUMANO	HABITAT (RAMO 20 DESARROLLO SOCIAL)	23,500.00	11,750.00	5,875.00	5,875.00	0.00	0.00	23,500.00	80.00	100.00
BARCA, LA	Equipamiento de taller de computación en el municipio de La Barca (Hábitat)	SECRETARIA DE DESARROLLO HUMANO	HABITAT (RAMO 20 DESARROLLO SOCIAL)	139,400.00	69,700.00	34,850.00	34,850.00	0.00	0.00	139,400.00	80.00	100.00
BARCA, LA	Pago por la realización de curso de seguridad automotriz en el municipio de La Barca (Hábitat)	SECRETARIA DE DESARROLLO HUMANO	HABITAT (RAMO 20 DESARROLLO SOCIAL)	47,448.00	23,724.00	11,862.00	11,862.00	0.00	0.00	47,448.00	80.00	100.00
JUNTAS DEL TUITO, LAS (LA PUCHITECA), QUIMIXTO, LIMON, EL, TEHUAMIXTLE (TEHUALMIXTLE), ZICATAN, AGUA CALIENTE, PROVINCIA, FRANCISCO I. MADERO (EL NARANJAL), BRECHA A BARRA DE NAVIDAD, PENSION DE AUTOBUSES GUZMANENSES, SAN PABLO,	Aplicar concreto dosificado en pisos para el mejoramiento de vivienda en 114 municipios del estado (Segunda etapa, Mejora tu Casa 2008)	SECRETARIA DE DESARROLLO HUMANO	MEJORA TU CASA	37,831,400.00	0.00	37,831,400.00	0.00	0.00	0.00	9,457,850.00	0.00	25.00
HOSTOTIPAQUILLO, MEZQUITIC, ARANDAS, OCOTLAN, SAN CRISTOBAL DE LA BARRANCA, SAN JUAN DE LOS LAGOS, AMECA, COCULA, IXTLAHUACAN DEL RIO, TONAYA, TOTOTLAN, ACATIC, ATENGUILLO, AUTLAN DE NAVARRO, AYOTLAN, TOMATLAN, ZAPOPAN, JAMAY,	Rehabilitación y conservación de 285 escuelas del nivel básico en el interior del Estado de Jalisco, dentro del programa Mejores Espacios Educativos.	COMITÉ ADMINISTRADOR DEL PROGRAMA ESTATAL DE CONTRUCCIÓN DE ESCUELAS (CAPECE)	PROGRAMA DE OFERTA COMPLEMENTARIA (peso a peso)	68,839,296.00	0.00	68,839,296.00	0.00	0.00	0.00	68,839,296.00	4.00	100.00
BARCA, LA	Construcción de drenaje sanitario en 14 calles de la cabecera del municipio de La Barca (Hábitat)	SECRETARIA DE DESARROLLO HUMANO	HABITAT (RAMO 20 DESARROLLO SOCIAL)	1,709,530.00	854,766.00	427,384.00	427,383.00	0.00	0.00	1,709,530.00	80.00	100.00
GUADALUPE DEL LERMA	Construcción de machuelos en la calle Allende de la localidad Guadalupe Lerma en el municipio de La Barca (Ampliación	SECRETARIA DE DESARROLLO HUMANO	3 X1 PARA MIGRANTES (CODESOL)	209,516.00	52,379.00	52,379.00	52,379.00	52,379.00	0.00	209,516.00	30.00	100.00
BARCA, LA	Rehabilitación de la Unidad Deportiva "El Abrevadero" y acciones sociales en el municipio de La Barca. (Rescate de	SECRETARIA DE DESARROLLO HUMANO	RESCATE DE ESPACIOS PÚBLICOS (CODESOL)	2,000,000.00	1,000,000.00	499,999.00	500,001.00	0.00	0.00	499,999.00	0.00	25.00

Los proyectos que se encuentran con avance físico en 0% puede deberse a:

1.- Los recursos se comprometieron poco antes del presente reporte y se encuentran en proceso de inicio de obra.

2.- Se han realizado reprogramaciones de proyecto y/o localidad encontrándose en proceso de ajuste documental.

Región: Ciénega **Municipio:** CHAPALA

Localidades Beneficiadas	Nombre de la Obra	Dependencia Ejecutora	Programa de Gobierno	Inversión Anual						Inversión Ejercida Total	Avance	
				Total	Federal	Estatal	Municipal	Privado	Otro		Físico	Financiero
FRANCISCO I. MADERO (EL NARANJAL), TATEPOSCO (SAN JOSE DE TATEPOSCO), ARANDAS, BUEN PAIS, VUELTA DEL ZAPOTE, CHIQUILISTLAN, BUENA VISTA, COCULA, AHUACAPAN, CAJITITLAN, QUELITAN EL VIEJO, AYOTLAN, SAN FELIPE DE HIJAR, ZAPOTITLAN DE	Construcción de diversos tramos carreteros	SECRETARÍA DE DESARROLLO URBANO	AMPLIACIÓN Y CONSTRUCCIÓN DE TRAMOS CARRETEROS	4,325,530.00	0.00	7,701,410.00	0.00	0.00	0.00	274,295,008.00	100.00	98.23
CHAPALA, OCOTLAN, ACATLAN DE JUAREZ, AJIJIC, IXTLAHUACAN DEL RIO, MALTARAÑA, LA (LA PALMITA), CONDIRO, CASTILLO, EL, CUATRO, EL, MIRAFLORES, ZAPOPAN, ZAPOTLAN DEL REY, SANTA ROSA, JAMAY, SALTO, EL, SAN GASPAR UNO, ZAPOTLANEJO, CUQUIO, ATEQUIZA,	Conservación rutinaria y periodica de varios tramos de la Red Carretera en la Residencia Guadalajara.	SECRETARÍA DE DESARROLLO URBANO	MANTENIMIENTO Y CONSERVACIÓN DE LA RED CARRETERA ESTATAL	1,067,050.00	0.00	1,067,050.00	0.00	0.00	0.00	46,209,700.00	100.00	94.87
OCOTLAN, SAN CRISTOBAL DE LA BARRANCA, ACATLAN DE JUAREZ, TLAJOMULCO DE ZUÑIGA, TLAQUEPAQUE, ZAPOPAN, ZAPOTLAN DEL REY, JAMAY, SALTO, EL, ZAPOTLANEJO, JUANACATLAN, BARCA, LA, CHAPALA, GUADALAJARA, TONALA, VILLA CORONA, PONCITLAN,	Conservación Rutinaria en Tramos Carreteros de la Residencia Guadalajara.	SECRETARÍA DE DESARROLLO URBANO	MANTENIMIENTO Y CONSERVACIÓN DE LA RED CARRETERA ESTATAL	14,695,600.00	0.00	15,680,800.00	0.00	0.00	0.00	69,717,000.00	100.00	96.74
MESA, LA (LA MESA DE TEPIC), COLONIAS, LAS, VIDA ALEGRE, CIENEGA GRANDE (RANCHO GRANDE), JUNTAS DEL TUITO, LAS (LA PUCHITECA), QUIMIXTO, LIMON, EL, TEHUAMIXTLE (TEHUALMIXTLE), ZICATAN, AGUA CALIENTE, PROVINCIA, FRANCISCO I. MADERO (EL NARANJAL),	Mantenimiento y rehabilitación preventivo o correctivo para el temporal de lluvias 2007 en cauces de agua con puentes y caminos.	SECRETARÍA DE DESARROLLO URBANO	MANTENIMIENTO Y CONSERVACIÓN DE CARRETERAS	28,418,100.00	0.00	28,419,800.00	0.00	0.00	0.00	61,041,400.00	100.00	86.40
GONZALEZ, LOS, COYAMEL (EL COYAME), COCUASCO, MONTE DEL FAVOR, EL, ESTANCITA, LA, SAUZ DE LOS MARQUEZ, PUEBLO VIEJO, TIGRE, EL, ATENGO, SAN FELIPE DE HIJAR, ZAPOTITLAN DE VADILLO, SAN MIGUEL, CUEVAS, LAS, AMOLES, LOS (BAJIO DE LOS AMOLES),	Suministrar con Cemento a Municipios del interior del Estado para ejecutar obras de piso firme en Viviendas, Equipamiento Urbano Básico Municipal e Infraestructura Deportiva.	SECRETARÍA DE DESARROLLO URBANO	APOYOS CON CEMENTO A MUNICIPIOS	34,528.90	0.00	34,528.90	0.00	0.00	0.00	998,246.00	100.00	99.82
SAN ANTONIO TLAYACAPAN	Construcción de cinco espacios educativos en Chapala, localidad San Antonio Tlayacapan en Primaria de Nueva	COMITÉ ADMINISTRADOR DEL PROGRAMA ESTATAL DE CONTRUCCIÓN DE ESCUELAS	PROGRAMA PARA LA ATENCIÓN DE CENTROS ESCOLARES NUEVOS	2,450,820.00	0.00	2,450,820.00	0.00	0.00	0.00	2,450,820.00	100.00	100.00
MAGDALENA, ARENAL, EL, SAN JUAN DE LOS LAGOS, TEQUILA, ETZATLAN, TOMATLAN, LAGOS DE MORENO, AMATITAN, TALPA DE ALLENDE, TEUCHITLAN, CHAPALA, TAPALPA, HUERTA, LA, JESUS MARIA, MAZAMITLA, CABO CORRIENTES, CIHUATLAN, HUERTA,	Elaboracion de estudio de reestructuración de la movilidad urbana para determinar la situación actual de la infraestructura vial en 18 Municipios.	SECRETARÍA DE DESARROLLO URBANO	VIALIDADES	1,800,000.00	0.00	1,800,000.00	0.00	0.00	0.00	375,012.00	0.00	20.83
SAN ANTONIO TLAYACAPAN, SAN JUAN COSALA, CHAPALA, JOCOTEPEC, AJIJIC	Elaboracion del proyecto ejecutivo del camino tipo " A2 " Chapala - Jocotepec	SECRETARÍA DE DESARROLLO URBANO	AMPLIACIÓN Y CONSTRUCCIÓN DE TRAMOS CARRETEROS	1,250,000.00	0.00	1,250,000.00	0.00	0.00	0.00	312,500.00	50.00	25.00

Los proyectos que se encuentran con avance físico en 0% puede deberse a:

1.- Los recursos se comprometieron poco antes del presente reporte y se encuentran en proceso de inicio de obra.

2.- Se han realizado reprogramaciones de proyecto y/o localidad encontrándose en proceso de ajuste documental.

Región: Ciénega **Municipio:** CHAPALA

Localidades Beneficiadas	Nombre de la Obra	Dependencia Ejecutora	Programa de Gobierno	Inversión Anual						Inversión Ejercida Total	Avance	
				Total	Federal	Estatal	Municipal	Privado	Otro		Físico	Financiero
ESPADA DE RIZO, LA (LA ESPADA), PASO DE TARIMORO (LA CAMPANA), SAN HIPOLITO (ALTAMIRA), REYES, LOS, SANTA ROSA, SAN MATEO, CALERITA, LA (EL RENIEGO), (LA GALERITA), HADAS SANTA ROSA, LAS, PUERTA DEL MUERTO, LA, SANTA ANA DE CEDROS, PINTAS, LAS,	Elaborar el Analisis del Manejo Integral de Residuos en Zona Conurbada de Guadalajara	SECRETARÍA DE DESARROLLO URBANO	PROGRAMA JALISCO PARA LA GESTIÓN INTEGRAL DE RESIDUOS "MEJOR LIMPIALE"	278,300.00	0.00	278,300.00	0.00	0.00	0.00	278,300.00	100.00	100.00
CHAPALA, AJIJIC	Construcción de Muro de contención en la Carretera: Chapala- Ajijic, ubicado en el km. 0+500.	SECRETARÍA DE DESARROLLO URBANO	AMPLIACIÓN Y CONSTRUCCIÓN DE TRAMOS CARRETEROS	1,858,800.00	0.00	1,858,830.00	0.00	0.00	0.00	1,858,800.00	100.00	100.00
JAMAY, CIUDAD GUZMAN, LAGOS DE MORENO, TAPALPA, PUERTO VALLARTA, AJIJIC	Elaboración del anteproyecto del Mejoramiento de la imagen urbana de los accesos carreteros a las ciudades de las	SECRETARÍA DE DESARROLLO URBANO	ESTUDIOS Y PROYECTOS EJECUTIVOS	517,500.00	0.00	517,500.00	0.00	0.00	0.00	517,500.00	100.00	100.00
SAN NICOLAS DE IBARRA, CHAPALA, HACIENDA, LA	Instalación de Infraestructura Eléctrica en 4 colonias populares en el municipio de Chapala, Jalisco.	SECRETARÍA DE DESARROLLO URBANO	PROGRAMA DE ELECTRIFICACIÓN EN POBLADOS RURALES Y	2,000,000.00	0.00	1,000,000.00	1,000,000.00	0.00	0.00	1,000,000.00	25.00	50.00
ATOTONILQUILLO	Ampliación de la escuela de educación especial Rosa Baltazar Gonzalez en Atotonilquillo, Chapala construcción de	COMITÉ ADMINISTRADOR DEL PROGRAMA ESTATAL DE CONTRUCCIÓN DE ESCUELAS	CONSTRUCCIÓN DE LA INFRAESTRUCTURA BÁSICA (CONIBA)	3,103,960.00	0.00	3,103,960.00	0.00	0.00	0.00	3,103,960.00	100.00	100.00
ARENAL, EL, AGUA BRAVA, TEQUILA, ANTONIO ESCOBEDO, ATENGO, SAN MARTIN DE BOLAÑOS, CASIMIRO CASTILLO, CIUDAD GUZMAN, AMATITAN, CHAPALA, VIVERO LOS COLOMOS, TAMAZULA DE GORDIANO	Capacitación y difusión de tecnologías para el desarrollo sustentable en 12 municipios	SECRETARÍA DE DESARROLLO RURAL	PROTECCIÓN Y PRESERVACIÓN DEL MEDIO AMBIENTE	1,095,990.00	0.00	1,095,990.00	0.00	0.00	0.00	1,053,300.00	100.00	96.10
SANTA CRUZ DE LA SOLEDAD	Ampliación de la Tv. Secundaria Guadalupe Victoria en Santa Cruz de la Soledad, Chapala con ocho espacios	COMITÉ ADMINISTRADOR DEL PROGRAMA ESTATAL DE CONTRUCCIÓN DE ESCUELAS	CONSTRUCCIÓN DE LA INFRAESTRUCTURA BÁSICA (CONIBA)	1,800,000.00	0.00	1,800,000.00	0.00	0.00	0.00	1,800,000.00	100.00	100.00
SAN NICOLAS DE IBARRA	Ampliación de la Tv. Secundaria Francisco Villa en San Nicolas de Ibarra, Chapala construcción de once espacios educativos.	COMITÉ ADMINISTRADOR DEL PROGRAMA ESTATAL DE CONTRUCCIÓN DE ESCUELAS	CONSTRUCCIÓN DE LA INFRAESTRUCTURA BÁSICA (CONIBA)	2,700,000.00	0.00	2,700,000.00	0.00	0.00	0.00	2,700,000.00	100.00	100.00
OCOTLAN, TLAJOMULCO DE ZUÑIGA, TLAQUEPAQUE, AYOTLAN, ZAPOPAN, ZAPOTLAN DEL REY, SALTO, EL, ZAPOTLANEJO, JUANACATLAN, BARCA, LA, CHAPALA, TONALA, PONCITLAN, IXTLAHUACAN DE LOS MEMBRILLOS, JOCOTEPEC	Conservación de 553 kms, de la Red Carretera Estatal comprendida en la Residencia de Guadalajara.	SECRETARÍA DE DESARROLLO URBANO	MANTENIMIENTO Y CONSERVACIÓN DE LA RED CARRETERA ESTATAL	46,741,800.00	0.00	46,742,100.00	0.00	0.00	0.00	20,785,100.00	43.00	44.47
MEZQUITIC, COCULA, TONAYA, DEGOLLADO, CHAPALA, VILLA PURIFICACION, TAPALPA, CUAUTITLAN, PONCITLAN, TIZAPAN EL ALTO, JOCOTEPEC, COLOTLAN, HUEJUQUILLA EL ALTO, HUERTA, LA	Adquisición de terreno y Urbanización de 1400 "LOTES CON SERVICIOS" para la realización de Vivienda Unifamiliar	SECRETARÍA DE DESARROLLO URBANO	ACCIONES DE VIVIENDA EN EL ESTADO DE JALISCO	21,000,000.00	0.00	10,500,000.00	4,200,000.00	6,300,000.00	0.00	10,500,000.00	0.00	50.00

Los proyectos que se encuentran con avance físico en 0% puede deberse a:

1.- Los recursos se comprometieron poco antes del presente reporte y se encuentran en proceso de inicio de obra.

2.- Se han realizado reprogramaciones de proyecto y/o localidad encontrándose en proceso de ajuste documental.

Región: Ciénega **Municipio:** CHAPALA

Localidades Beneficiadas	Nombre de la Obra	Dependencia Ejecutora	Programa de Gobierno	Inversión Anual						Inversión Ejercida Total	Avance	
				Total	Federal	Estatal	Municipal	Privado	Otro		Físico	Financiero
MESA, LA (LA MESA DE TEPIC), COLONIAS, LAS, VIDA ALEGRE, CIENEGA GRANDE (RANCHO GRANDE), JUNTAS DEL TUITO, LAS (LA PUCHITECA), QUIMIXTO, LIMON, EL, TEHUAMIXTLE (TEHUALMIXTLE), ZICATAN, AGUA CALIENTE, PROVINCIA, FRANCISCO I. MADERO (EL NARANJAL),	Renovación de mobiliario y equipo de escuelas de nivel básico en el estado de Jalisco (RENE)	COMITÉ ADMINISTRADOR DEL PROGRAMA ESTATAL DE CONTRUCCIÓN DE ESCUELAS (CAPECE)	RENOVEMOS NUESTRA ESCUELA-RENOVACIÓN DE MOBILIARIO Y EQUIPO (RENE)	50,000,000.00	0.00	50,000,000.00	0.00	0.00	0.00	50,000,000.00	50.00	100.00
GRULLO, EL, MAGDALENA, MEZQUITIC, ARANDAS, OCOTLAN, SAN CRISTOBAL DE LA BARRANCA, SAN JUAN DE LOS LAGOS, CHIQUILISTLAN, ACATLAN DE JUAREZ, AMECA, TEQUILA, TLAJOMULCO DE ZUÑIGA, IXTLAHUACAN DEL RIO, MEXTICACAN, ANTONIO ESCOBEDO,	Mantenimiento, conservación y Rehabilitación de Caminos Rurales en 82 Municipios del Estado	SECRETARÍA DE DESARROLLO RURAL	MANTENIMIENTO Y CONSERVACIÓN CARRETERA RURAL	11,000,000.00	0.00	11,000,000.00	0.00	0.00	0.00	10,689,600.00	75.75	97.18
SAN ANTONIO TLAYACAPAN	Construcción de Empedrado Ahogado en Cemento en la Localidad de San Antonio de Tlayacapán, Municipio de Chapala. (3x1	SECRETARIA DE DESARROLLO HUMANO	3 X 1 PARA MIGRANTES (PROGRAMA ESTATAL DE INFRAESTRUCTURA SOCIAL	2,140,530.00	0.00	856,214.00	642,160.00	642,160.00	0.00	1,498,370.00	85.00	70.00
AJIJIC	Rehabilitación de 12 privadas de la localidad de Ajijic en el municipio de Chapala (3x1 estatal)	SECRETARIA DE DESARROLLO HUMANO	3 X 1 PARA MIGRANTES (PROGRAMA ESTATAL DE INFRAESTRUCTURA SOCIAL	3,070,910.00	0.00	1,228,360.00	921,272.00	921,272.00	0.00	2,149,640.00	95.00	70.00
LORETO OCCIDENTAL, EL (LORETO), BARCA, LA, CHAPALA, GUADALAJARA	Reconstrucción de Tramos Dañados en la Residencia de Guadalajara.	SECRETARÍA DE DESARROLLO URBANO	MANTENIMIENTO Y CONSERVACIÓN DE LA RED CARRETERA ESTATAL	17,955,800.00	0.00	17,955,800.00	0.00	0.00	0.00	8,943,740.00	63.00	49.81
CHAPALA, AJIJIC	Rehabilitación integral de la Imagen Urbana en el Malecón de Chapala (II Etapa) y en el Malecón de Ajijic (I Etapa).	SECRETARÍA DE TURISMO	INFRAESTRUCTURA TURÍSTICA	3,000,000.00	1,000,000.00	1,000,000.00	1,000,000.00	0.00	0.00	1,000,000.00	0.00	33.33
GUACHINANGO, LIMON, EL, MAGDALENA, MEZQUITIC, ARANDAS, ARENAL, EL, SAN CRISTOBAL DE LA BARRANCA, SAN JUAN DE LOS LAGOS, CHIQUILISTLAN, ACATLAN DE JUAREZ, AMECA, TEQUILA, TONAYA, DEGOLLADO, ETZATLAN, ACATIC, ATEMAJAC DE BRIZUELA, ATENGO,	Suministro de cemento para la construcción de obras de drenaje mediante el programa de Mano de Obra Campesina en 75 Municipios	SECRETARÍA DE DESARROLLO RURAL	APOYOS CON CEMENTO A MUNICIPIOS	8,000,000.00	0.00	4,000,000.00	0.00	0.00	4,000,000.00	3,997,750.00	87.00	49.97
CHAPALA	Rehabilitación en su segunda etapa de la imagen urbana del malecón en el municipio de Chapala (FONDEREG 2008)	SECRETARÍA DE PLANEACIÓN	FONDO COMPLEMENTARIO PARA EL DESARROLLO REGIONAL (FONDEREG)	6,000,000.00	0.00	2,400,000.00	3,600,000.00	0.00	0.00	4,800,000.00	90.00	80.00
AJIJIC	Construcción de Malecón en Ajiic, del municipio de Chapala, Jalisco	SECRETARÍA DE DESARROLLO URBANO	INVERSIÓN REGIONAL Y DE APOYO MUNICIPAL	2,320,000.00	0.00	2,320,000.00	0.00	0.00	0.00	2,320,000.00	50.00	100.00
SAN ANTONIO TLAYACAPAN	Construcción de la Secundaria de Nueva Creación en San Antonio Tlayacapan, Chapala, con cinco espacios educativos	COMITÉ ADMINISTRADOR DEL PROGRAMA ESTATAL DE CONTRUCCIÓN DE ESCUELAS	CONSTRUCCIÓN DE LA INFRAESTRUCTURA BÁSICA (CONIBA)	2,900,000.00	0.00	2,900,000.00	0.00	0.00	0.00	2,900,000.00	80.00	100.00
JUNTAS DEL TUITO, LAS (LA PUCHITECA), QUIMIXTO, LIMON, EL, AGUA CALIENTE, PROVINCIA, SAN PABLO, SANTA TERESA, TATEPOSCO (SAN JOSE DE TATEPOSCO), AGUA GORDA, LAJAS, LAS, LLANITOS, LOS (TEPEJILOTE), LAGUNILLAS DE MACOACA (LAGUNILLAS), CHANGAVILAN,	Dotar con sistemas de almacenamiento de agua para el equipamiento de viviendas de 80 municipios del estado (Tercera etapa, Mejora tu casa 2008)	SECRETARIA DE DESARROLLO HUMANO	MEJORA TU CASA	21,863,000.00	0.00	21,863,000.00	0.00	0.00	0.00	21,863,000.00	0.00	100.00

Los proyectos que se encuentran con avance físico en 0% puede deberse a:

1.- Los recursos se comprometieron poco antes del presente reporte y se encuentran en proceso de inicio de obra.

2.- Se han realizado reprogramaciones de proyecto y/o localidad encontrándose en proceso de ajuste documental.

Región: Ciénega **Municipio:** CHAPALA

Localidades Beneficiadas	Nombre de la Obra	Dependencia Ejecutora	Programa de Gobierno	Inversión Anual						Inversión Ejercida Total	Avance	
				Total	Federal	Estatal	Municipal	Privado	Otro		Físico	Financiero
GRULLO, EL, LIMON, EL, MAGDALENA, QUEMADA, LA, ARANDAS, ARENAL, EL, SAN CRISTOBAL DE LA BARRANCA, SAN MARTIN HIDALGO, CUISILLOS, TEOCALTITAN, GONZALEZ, LOS, CHIQUILISTLAN, ACATLAN DE JUAREZ, CAMICHINES, LOS, INGENIOS, LOS,	Suministrar con Cemento a 110 Municipios del interior del Estado para ejecutar obras de Equipamiento Urbano Básico Municipal e Infraestructura Deportiva.	SECRETARÍA DE DESARROLLO URBANO	APOYOS CON CEMENTO A MUNICIPIOS	9,999,960.00	0.00	9,999,960.00	0.00	0.00	0.00	5,623,070.00	56.00	56.23
CHAPALA	Constitución, Atención y Equipamiento de Módulo de Combate a la Pobreza Urbana en el municipio de Chapala (Hábitat)	SECRETARIA DE DESARROLLO HUMANO	HABITAT (RAMO 20 DESARROLLO SOCIAL)	184,920.00	92,460.00	46,230.00	46,230.00	0.00	0.00	184,920.00	100.00	100.00
CHAPALA	Equipamiento de Centro de Desarrollo Comunitario "Tepehua", en el municipio de Chapala (Hábitat)	SECRETARIA DE DESARROLLO HUMANO	HABITAT (RAMO 20 DESARROLLO SOCIAL)	15,000.00	7,500.00	3,750.00	3,750.00	0.00	0.00	15,000.00	100.00	100.00
SANTA CRUZ DE LA SOLEDAD	Equipamiento del Centro de Desarrollo Comunitario de Santa Cruz, en el municipio de Chapala (Hábitat)	SECRETARIA DE DESARROLLO HUMANO	HABITAT (RAMO 20 DESARROLLO SOCIAL)	35,200.00	17,600.00	8,800.00	8,800.00	0.00	0.00	35,200.00	100.00	100.00
CHAPALA	Elaboración de 2 Diagnósticos Comunitarios en el municipio de Chapala. (Hábitat)	SECRETARIA DE DESARROLLO HUMANO	HABITAT (RAMO 20 DESARROLLO SOCIAL)	16,000.00	8,000.00	4,000.00	4,000.00	0.00	0.00	12,000.00	80.00	75.00
CHAPALA	Rehabilitación de Unidad Deportiva en el municipio de Chapala (Hábitat)	SECRETARIA DE DESARROLLO HUMANO	HABITAT (RAMO 20 DESARROLLO SOCIAL)	802,577.00	401,288.00	200,644.00	200,645.00	0.00	0.00	601,932.00	90.00	75.00
NARANJOS DE ABAJO, LOS, CAMICHINES, NOXTLES, LOS, BUEN PAIS, DEPOSITOS, LOS, ESPERANZA, LA (EL RANCHITO), MONTE DEL FAVOR, EL, CASA DE TEJA, CUYUTLAN, SANTA CRUZ DE LAS FLORES, REPARO, EL, NARANJITOS, SAN JUAN ESPANATICA (EL PUEBLITO), VERDIA,	Construcción de 92 Empedrados en 41 Municipios de Zonas Marginadas (FISE)	SECRETARÍA DE DESARROLLO RURAL	FONDO DE INFRAESTRUCTURA SOCIAL ESTATAL (FISE)	37,585,800.00	0.00	26,310,000.00	761,894.00	0.00	10,513,800.00	12,556,100.00	50.00	33.41
CHAPALA	Construcción de Pavimento en 3 calles del municipio de Chapala. (Hábitat)	SECRETARIA DE DESARROLLO HUMANO	HABITAT (RAMO 20 DESARROLLO SOCIAL)	1,100,000.00	550,000.00	275,000.00	275,000.00	0.00	0.00	275,000.00	0.00	25.00
CHAPALA	Pagos en Apoyo a la Constitución de la Contraloría Social en el municipio de Chapala.(Hábitat)	SECRETARIA DE DESARROLLO HUMANO	HABITAT (RAMO 20 DESARROLLO SOCIAL)	8,000.00	4,000.00	2,000.00	2,000.00	0.00	0.00	8,000.00	70.00	100.00
CHAPALA	Elaboración de Estudio Turístico en el municipio de Chapala. (Hábitat)	SECRETARIA DE DESARROLLO HUMANO	HABITAT (RAMO 20 DESARROLLO SOCIAL)	270,000.00	134,999.00	67,500.00	67,501.00	0.00	0.00	67,500.00	30.00	25.00
CHAPALA	Creación, Equipamiento y Seguimiento de Campaña de Promotoría Ambiental en el municipio de Chapala (Hábitat)	SECRETARIA DE DESARROLLO HUMANO	HABITAT (RAMO 20 DESARROLLO SOCIAL)	150,000.00	75,000.00	37,500.00	37,500.00	0.00	0.00	150,000.00	90.00	100.00
SAN NICOLAS DE IBARRA	Construcción de Primer Modulo de Centro de Desarrollo Comunitario en San Nicolás de Ibarra. (Hábitat)	SECRETARIA DE DESARROLLO HUMANO	HABITAT (RAMO 20 DESARROLLO SOCIAL)	209,979.00	104,990.00	52,494.00	52,495.00	0.00	0.00	209,979.00	90.00	100.00

Los proyectos que se encuentran con avance físico en 0% puede deberse a:

1.- Los recursos se comprometieron poco antes del presente reporte y se encuentran en proceso de inicio de obra.

2.- Se han realizado reprogramaciones de proyecto y/o localidad encontrándose en proceso de ajuste documental.

Región: Ciénega **Municipio:** CHAPALA

Localidades Beneficiadas	Nombre de la Obra	Dependencia Ejecutora	Programa de Gobierno	Inversión Anual						Inversión Ejercida Total	Avance	
				Total	Federal	Estatal	Municipal	Privado	Otro		Físico	Financiero
ARENAL, EL, SAN MARTIN HIDALGO, AMECA, TEQUILA, COCULA, IXTLAHUACAN DEL RIO, MEXTICACAN, ETZATLAN, ACATIC, ATOTONILCO EL ALTO, ZAPOTLANEJO, AMATITAN, CHAPALA, JALOSTOTITLAN, TUXCUECA, YAHUALICA DE GONZALEZ GALLO, TEPATITLAN DE	Rehabilitación y Reparación de Inmuebles Escolares de los niveles Preescolar, Primaria y Secundaria en los municipios del Estado de Jalisco	COMITÉ ADMINISTRADOR DEL PROGRAMA ESTATAL DE CONTRUCCIÓN DE ESCUELAS (CAPECE)	SANEANDO NUESTRO AMBIENTE (SANA) (MEJORAMIENTO DE LA INFRAESTRUCTURA ESCOLAR)	8,316,670.00	0.00	8,316,670.00	0.00	0.00	0.00	8,316,670.00	73.00	100.00
TEHUAMIXTLE (TEHUALMIXTLE), MESA DE FLORES, YERBABUENA, YELAPA, CUASTECOMATE, EL, TEOCUITATLAN DE CORONA, PALENQUE, PRESA CAJON DE PEÑA (LA PRESA), CHAPALA, SAN LUIS SOYATLAN, PASO DE CUARENTA, SAN JUAN DE LOS POTREROS, SAN PEDRO	Construcción y Equipamiento de 13 Restaurantes en 12 municipios de Jalisco. (PROJAL)	SECRETARÍA DE DESARROLLO RURAL	PROYECTOS PRODUCTIVOS JALISCO (PROJAL)	742,083.00	0.00	556,556.00	0.00	0.00	185,527.00	742,083.00	25.00	100.00
QUIMIXTO, SAN PABLO, SANTA ROSA DE LIMA, GUACA, LA, LLANITOS, LOS (TEPEJILOTE), LAGUNILLAS DE MACOACA (LAGUNILLAS), CHANGAVILAN, LOMA, LA, ENCINOS, LOS, GRULLO, EL, GUACHINANGO, HOSTOTIPAQUILLO, CIENEGA GRANDE, SANTA INES, SOLEDAD,	Dotar con paquetes sanitarios para el equipamiento de viviendas marginadas en 102 Municipios del Estado (Mejora tu Casa 2008)	SECRETARIA DE DESARROLLO HUMANO	MEJORA TU CASA	70,002,400.00	0.00	70,002,400.00	0.00	0.00	0.00	70,002,400.00	0.00	100.00
CASIRIPAL	Elaboración de proyecto, para la construcción de alcantarillado sanitario, en la localidad Colonia Presa Corona, municipio de Chapala, Jalisco.	COMISIÓN ESTATAL DEL AGUA DE JALISCO (CEA)	PROGRAMA PARA LA SOSTENIBILIDAD DE LOS SERVICIOS DE AGUA POTABLE, ALCANTARILLADO Y SANEAMIENTO EN ZONAS RURALES (PROSSAPYS)	229,574.00	114,787.00	68,872.20	45,914.80	0.00	0.00	120,852.00	60.00	52.64
ATEQUIZA, ATOTONILQUILLO	Elaboración proyecto ejecutivo para la ampliación de la planta de tratamiento de aguas residuales, incluye proyecto de colectores y/o emisor, en las localidades de Atequiza y Atotonilquillo, municipios de Ixtlahuacan de los Membrillos y Chapala, Jalisco.	COMISIÓN ESTATAL DEL AGUA DE JALISCO (CEA)	CONSTRUCCIÓN Y REHABILITACIÓN DE PLANTAS DE TRATAMIENTO	679,255.00	0.00	679,255.00	0.00	0.00	0.00	679,255.00	0.00	100.00
CHAPALA	Elaboración proyecto ejecutivo para la ampliación y rehabilitación de la planta de tratamiento de aguas residuales, incluye proyecto de colectores y/o emisor, en la cabecera municipal de Chapala, Jalisco.	COMISIÓN ESTATAL DEL AGUA DE JALISCO (CEA)	CONSTRUCCIÓN Y REHABILITACIÓN DE PLANTAS DE TRATAMIENTO	690,126.00	0.00	690,126.00	0.00	0.00	0.00	690,126.00	0.00	100.00
CHAPALA	Construcción del segundo tanque clarificador-sedimentador secundario en la planta de tratamiento de aguas residuales, en la cabecera municipal de Chapala, Jalisco.	COMISIÓN ESTATAL DEL AGUA DE JALISCO (CEA)	CONSTRUCCIÓN Y REHABILITACIÓN DE PLANTAS DE TRATAMIENTO	3,548,310.00	0.00	3,548,310.00	0.00	0.00	0.00	3,548,310.00	0.00	100.00
CHAPALA	Construcción de aula, para realizar cursos de capacitación al personal operativo de las planta de tratamiento de aguas residuales, incluye espacios auxiliares, en la cabecera municipal de Chapala, Jalisco.	COMISIÓN ESTATAL DEL AGUA DE JALISCO (CEA)	CONSTRUCCIÓN Y REHABILITACIÓN DE PLANTAS DE TRATAMIENTO	2,100,000.00	0.00	2,100,000.00	0.00	0.00	0.00	2,100,000.00	0.00	100.00
RIVERAS DEL PILAR	Elaboración de proyecto ejecutivo para la planta de tratamiento de aguas residuales y colectores, en la localidad de Riveras del	COMISIÓN ESTATAL DEL AGUA DE JALISCO (CEA)	APAZU (Programa de Agua Potable, Alcantarillado y Saneamiento en Zonas Urbanas)	680,000.00	340,000.00	204,000.00	136,000.00	0.00	0.00	204,000.00	0.00	30.00

Los proyectos que se encuentran con avance físico en 0% puede deberse a:

1.- Los recursos se comprometieron poco antes del presente reporte y se encuentran en proceso de inicio de obra.

2.- Se han realizado reprogramaciones de proyecto y/o localidad encontrándose en proceso de ajuste documental.

Región: Ciénega **Municipio:** CHAPALA

Localidades Beneficiadas	Nombre de la Obra	Dependencia Ejecutora	Programa de Gobierno	Inversión Anual						Inversión Ejercida Total	Avance	
				Total	Federal	Estatal	Municipal	Privado	Otro		Físico	Financiero
GRULLO, EL, HOSTOTIPAQUILLO, LIMON, EL, MAGDALENA, MEZQUITIC, ARANDAS, ARENAL, EL, SAN CRISTOBAL DE LA BARRANCA, SAN JUAN DE LOS LAGOS, SAN MARTIN HIDALGO, CHIQUILISTLAN, ACATLAN DE JUAREZ, AMECA, TEQUILA, TLAJOMULCO DE ZUÑIGA, COCULA,	Proporcionar Recursos Complementarios (Capital Semilla) para Fortalecer a Sociedades Cooperativas SIFRA en el Estado de Jalisco.	SECRETARÍA DE DESARROLLO RURAL	SISTEMA DE FINANCIAMIENTO RURAL ALTERNATIVO (SIFRA)	14,238,700.00	0.00	14,238,700.00	0.00	0.00	0.00	14,238,700.00	96.71	100.00
QUIMIXTO, LAGUNILLAS DE MACOACA (LAGUNILLAS), GRULLO, EL, GUACHINANGO, SOLEDAD, LA, CORRALES, LOS (VILLA DE GUADALUPE), MAGDALENA, QUEMADA, LA, BELLAVISTA, CARMEN, EL, SAN IGNACIO (OJO DE AGUA), ARANDAS, AGUA HEDIONDA, YERBABUENA,	Rehabilitación de la Infraestructura escolar del nivel básico en el Estado de Jalisco en acuerdo con los Municipios (escuela sana)	COMITÉ ADMINISTRADOR DEL PROGRAMA ESTATAL DE CONTRUCCIÓN DE ESCUELAS (CAPECE)	SANEANDO NUESTRO AMBIENTE (SANA) (MEJORAMIENTO DE LA INFRAESTRUCTURA ESCOLAR)	20,895,400.00	0.00	20,895,400.00	0.00	0.00	0.00	20,895,400.00	70.00	100.00
SANTA CRUZ DE LA SOLEDAD	Suministro de equipamiento electrico de la Telesecundaria Guadalupe Victoria en Santa Cruz de la Soledad, Chapala.	COMITÉ ADMINISTRADOR DEL PROGRAMA ESTATAL DE CONTRUCCIÓN DE ESCUELAS	CONSTRUCCIÓN DE LA INFRAESTRUCTURA BÁSICA (CONIBA)	234,342.00	0.00	234,342.00	0.00	0.00	0.00	234,342.00	95.00	100.00
CHAPALA	Rehabilitación de un Taller de Reciclado en el municipio de Chapala. (PROJAL)	SECRETARÍA DE DESARROLLO RURAL	PROYECTOS PRODUCTIVOS JALISCO (PROJAL)	19,619.00	0.00	14,714.00	0.00	0.00	4,905.00	19,619.00	25.00	100.00
CHAPALA, TECOLOTE, EL (SAN AGUSTIN)	Instalación de la red eléctrica en la colonias San Nicolas, San Juditas y Chinchorros, en el municipio de Chapala, Jalisco	SECRETARÍA DE DESARROLLO URBANO	PROGRAMA 2008 DE ELECTRIFICACION DE COLONIAS POPULARES EN 23	744,000.00	223,200.00	260,400.00	260,400.00	0.00	0.00	260,400.00	90.00	35.00
CHAPALA	Equipamiento y rehabilitación de 1 tienda de productos jaliscienses en el municipio de Chapala. (PROJAL)	SECRETARÍA DE DESARROLLO RURAL	PROYECTOS PRODUCTIVOS JALISCO (PROJAL)	325,000.00	0.00	260,000.00	0.00	0.00	65,000.00	325,000.00	25.00	100.00
CHAPALA	Elaboración proyecto ejecutivo para el aula de cursos de capacitación al personal operativo de las plantas de tratamiento de aguas residuales incluye espacios auxiliares, en Chapala, Jalisco.	COMISIÓN ESTATAL DEL AGUA DE JALISCO (CEA)	CONSTRUCCIÓN Y REHABILITACIÓN DE PLANTAS DE TRATAMIENTO	200,000.00	0.00	200,000.00	0.00	0.00	0.00	200,000.00	0.00	100.00
GRULLO, EL, GUACHINANGO, HOSTOTIPAQUILLO, LIMON, EL, MAGDALENA, MEZQUITIC, ARANDAS, ARENAL, EL, OCOTLAN, SAN CRISTOBAL DE LA BARRANCA, SAN JUAN DE LOS LAGOS, SAN MARTIN HIDALGO, CHIQUILISTLAN, ACATLAN DE JUAREZ, AMECA, TEQUILA, COCULA, IXTLAHUACAN DEL RIO	Equipamiento de 750 huertos familiares en 104 municipios del Estado de Jalisco	SECRETARÍA DE DESARROLLO RURAL	FONDO DE INFRAESTRUCTURA SOCIAL ESTATAL (FISE)	7,815,000.00	0.00	6,252,000.00	0.00	0.00	1,563,000.00	4,535,290.00	0.00	58.03
CHAPALA	Construcción de 2da etapa del colector Arrollo San Marcos en la cabecera municipal de Chapala (3x1 Codesol)	SECRETARIA DE DESARROLLO HUMANO	3 X1 PARA MIGRANTES (CODESOL)	3,000,460.00	750,115.00	750,115.00	750,115.00	750,116.00	0.00	3,000,460.00	30.00	100.00
CHAPALA	Reparación de los edificios con sistema Urelif en el Instituto Tecnológico de Chapala	COMITÉ ADMINISTRADOR DEL PROGRAMA ESTATAL DE CONTRUCCIÓN DE ESCUELAS (CAPECE)	PROGRAMA DE CONSTRUCCIÓN DE ESCUELAS DE NIVEL MEDIO SUPERIOR, SUPEROR Y TECNOLOGICO (PROMEDISSTE)	11,450,000.00	0.00	11,450,000.00	0.00	0.00	0.00	11,450,000.00	41.00	100.00

Los proyectos que se encuentran con avance físico en 0% puede deberse a:

1.- Los recursos se comprometieron poco antes del presente reporte y se encuentran en proceso de inicio de obra.

2.- Se han realizado reprogramaciones de proyecto y/o localidad encontrándose en proceso de ajuste documental.

Región: Ciénega **Municipio:** CHAPALA

Localidades Beneficiadas	Nombre de la Obra	Dependencia Ejecutora	Programa de Gobierno	Inversión Anual						Inversión Ejercida Total	Avance	
				Total	Federal	Estatal	Municipal	Privado	Otro		Físico	Financiero
JUNTAS DEL TUITO, LAS (LA PUCHITECA), QUIMIXTO, LIMON, EL, TEHUAMIXTLE (TEHUALMIXTLE), ZICATAN, AGUA CALIENTE, PROVINCIA, FRANCISCO I. MADERO (EL NARANJAL), BRECHA A BARRA DE NAVIDAD, PENSION DE AUTOBUSES GUZMANENSES, SAN PABLO,	Aplicar concreto dosificado en pisos para el mejoramiento de vivienda en 114 municipios del estado (Segunda etapa, Mejora tu Casa 2008)	SECRETARIA DE DESARROLLO HUMANO	MEJORA TU CASA	37,831,400.00	0.00	37,831,400.00	0.00	0.00	0.00	9,457,850.00	0.00	25.00
HOSTOTIPAQUILLO, MEZQUITIC, ARANDAS, OCOTLAN, SAN CRISTOBAL DE LA BARRANCA, SAN JUAN DE LOS LAGOS, AMECA, COCULA, IXTLAHUACAN DEL RIO, TONAYA, TOTOTLAN, ACATIC, ATENGUILLO, AUTLAN DE NAVARRO, AYOTLAN, TOMATLAN, ZAPOPAN, JAMAY,	Rehabilitación y conservación de 285 escuelas del nivel básico en el interior del Estado de Jalisco, dentro del programa Mejores Espacios Educativos.	COMITÉ ADMINISTRADOR DEL PROGRAMA ESTATAL DE CONTRUCCIÓN DE ESCUELAS (CAPECE)	PROGRAMA DE OFERTA COMPLEMENTARIA (peso a peso)	68,839,296.00	0.00	68,839,296.00	0.00	0.00	0.00	68,839,296.00	4.00	100.00
CHAPALA	Ampliación del Instituto Tecnológico Superior, en el municipio de Chapala, con dos espacios educativos.	COMITÉ ADMINISTRADOR DEL PROGRAMA ESTATAL DE CONTRUCCIÓN DE ESCUELAS (CAPECE)	PROGRAMA DE CONSTRUCCIÓN DE ESCUELAS DE NIVEL MEDIO SUPERIOR, SUPEROR Y TECNOLOGICO (PROMEDISSTE)	4,000,000.00	0.00	4,000,000.00	0.00	0.00	0.00	4,000,000.00	4.00	100.00
AJIJIC	Rehabilitación de ingreso de calle principal de Ajijic municipio de Chapala (3x1 Estatal)	SECRETARIA DE DESARROLLO HUMANO	3 X 1 PARA MIGRANTES (PROGRAMA ESTATAL DE INFRAESTRUCTURA SOCIAL	602,500.00	0.00	241,000.00	180,750.00	180,750.00	0.00	241,000.00	10.00	40.00
AJIJIC	Rehabilitación de la Unidad Deportiva "Seis Esquinas" y acciones sociales, en el municipio de Chapala. (Rescate de	SECRETARIA DE DESARROLLO HUMANO	RESCATE DE ESPACIOS PÚBLICOS (CODESOL)	2,349,680.00	1,160,010.00	580,004.00	609,666.00	0.00	0.00	580,004.00	0.00	24.68
CHAPALA	Construcción del Parque Lineal "San Antonio Tlayacapan" y acciones sociales en el municipio de Chapala. (Rescate de	SECRETARIA DE DESARROLLO HUMANO	RESCATE DE ESPACIOS PÚBLICOS (CODESOL)	1,316,520.00	654,501.00	327,250.00	334,774.00	0.00	0.00	327,250.00	0.00	24.86
CHAPALA	Rehabilitación del Campo Deportivo Municipal y acciones sociales, en el municipio de Chapala. (Rescate de	SECRETARIA DE DESARROLLO HUMANO	RESCATE DE ESPACIOS PÚBLICOS (CODESOL)	2,430,990.00	1,185,490.00	592,746.00	652,748.00	0.00	0.00	592,746.00	0.00	24.38
CHAPALA	Construcción del Parque de Artes Digitales y Multimedia de Occidente	SECRETARÍA DE PROMOCIÓN ECONÓMICA	CIENCIA Y TECNOLOGÍA	55,800,000.00	25,800,000.00	30,000,000.00	0.00	0.00	0.00	30,000,000.00	5.00	53.76
Chapala	Adoquinamiento en calles de la cabecera municipal de Chapala (Fondo Compensatorio 2008)	Secretaria de Planeación	Fortalecimiento Institucional	3,000,000.00		3,000,000.00				3,000,000.00	30	100.00

Los proyectos que se encuentran con avance físico en 0% puede deberse a:

1.- Los recursos se comprometieron poco antes del presente reporte y se encuentran en proceso de inicio de obra.

2.- Se han realizado reprogramaciones de proyecto y/o localidad encontrándose en proceso de ajuste documental.

Región: Ciénega **Municipio:** DEGOLLADO

Localidades Beneficiadas	Nombre de la Obra	Dependencia Ejecutora	Programa de Gobierno	Inversión Anual						Inversión Ejercida Total	Avance	
				Total	Federal	Estatal	Municipal	Privado	Otro		Físico	Financiero
CORRALITO, EL, REPARO, EL, TOLUQUILLA, LADERA, LA, DEGOLLADO, SAN SIMON, SANTA RITA, CAÑADA, LA,	Ampliación, Construcción, Instalación de la Red de Drenaje en los Municipios de Zonas Marginadas (con apoyo de Núcleos	SECRETARÍA DE DESARROLLO RURAL	PROGRAMA NUCLEOS COMUNITARIOS	269,050.00	0.00	269,050.00	0.00	0.00	0.00	4,413,350.00	87.00	99.41
TOTUATE, SAN IGNACIO (OJO DE AGUA), VILLA MORELOS, DEGOLLADO	Equipamiento de Pozo de Agua en Ahualulco de Mercado, Degollado, Manzanilla de la Paz y Mezquitic (Zonas	SECRETARÍA DE DESARROLLO RURAL	FONDO DE INFRAESTRUCTURA SOCIAL ESTATAL (FISE)	144,592.00	0.00	144,592.00	0.00	0.00	0.00	1,142,420.00	100.00	94.73
ARANDAS, SAN JUAN DE LOS LAGOS, TOTOTLAN, ACATIC, AYOTLAN, ATOTONILCO EL ALTO, SAN JULIAN, LAGOS DE MORENO, OJUELOS DE JALISCO, SAN MIGUEL EL ALTO, UNION DE SAN ANTONIO, JALOSTOTITLAN, SAN DIEGO DE ALEJANDRIA, TEPATITLAN DE	Conservación Rutinaria en tramos Carreteros de la Residencia de San Miguel.	SECRETARÍA DE DESARROLLO URBANO	MANTENIMIENTO Y CONSERVACIÓN DE LA RED CARRETERA ESTATAL	32,486,500.00	0.00	32,819,800.00	0.00	0.00	0.00	62,179,200.00	100.00	96.82
MESA, LA (LA MESA DE TEPIC), COLONIAS, LAS, VIDA ALEGRE, CIENEGA GRANDE (RANCHO GRANDE), JUNTAS DEL TUITO, LAS (LA PUCHITECA), QUIMIXTO, LIMON, EL, TEHUAMIXTLE (TEHUALMIXTLE), ZICATAN, AGUA CALIENTE, PROVINCIA, FRANCISCO I. MADERO (EL NARANJAL),	Mantenimiento y rehabilitación preventivo o correctivo para el temporal de lluvias 2007 en cauces de agua con puentes y caminos.	SECRETARÍA DE DESARROLLO URBANO	MANTENIMIENTO Y CONSERVACIÓN DE CARRETERAS	28,418,100.00	0.00	28,419,800.00	0.00	0.00	0.00	61,041,400.00	100.00	86.40
CAQUIXTLE DE ARRIBA, RANCHO VIEJO, CAMICHINES, LORETO DE ARRIBA, ESTANCIA, LA (LA ESTANCIA DE LANDEROS), ENCINOS, LOS, PINTO, EL, BUENAVISTA, MEDIA LUNA (PRESA MEDIA LUNA), SAN ANTONIO JUANACAXTLE, ZAPOTE, EL, MAGUEY, EL, REPARO, EL,	Construcción de 83 empedrados en 39 Municipios de Zonas Mariginadas (FISE).	SECRETARÍA DE DESARROLLO RURAL	FONDO DE INFRAESTRUCTURA SOCIAL ESTATAL (FISE)	18,374,200.00	0.00	11,850,300.00	205,569.00	0.00	6,320,620.00	22,148,700.00	0.00	76.82
LLANO DE BARAJAS, RANCHO VIEJO, ALLENDE (JOSEFINO DE ALLENDE), MOLINO, EL, CAMICHINES, LIMON, EL, LORETO DE ARRIBA, BELLAVISTA, SAN VICENTE, CAÑADA TEZCALTILTI, LA, PINTO, EL, BUENAVISTA, TAPONA, LA, CONSTANCIA, LA, RINCON DE CHILA,	Conformación de la Brigada de Supervisión de Obras del Programa FISE 2007.	SECRETARÍA DE DESARROLLO RURAL	FONDO DE INFRAESTRUCTURA SOCIAL ESTATAL (FISE)	682,958.00	0.00	682,958.00	0.00	0.00	0.00	2,473,390.00	90.00	99.41
DEGOLLADO, LAURELES, LOS	Construcción de Puente Vehicular en el Municipio de Degollado y Atoyac	SECRETARÍA DE DESARROLLO RURAL	FONDO DE INFRAESTRUCTURA SOCIAL ESTATAL (FISE)	948,041.00	0.00	694,889.00	259,122.00	0.00	0.00	779,188.00	0.00	74.61
ARANDAS, SAN JUAN DE LOS LAGOS, ACATIC, AYOTLAN, ATOTONILCO EL ALTO, ZAPOTLANEJO, LAGOS DE MORENO, SAN MIGUEL EL ALTO, UNION DE SAN ANTONIO, JALOSTOTITLAN, SAN DIEGO DE ALEJANDRIA, TEPATITLAN DE MORELOS, JESUS MARIA, VALLE DE GUADALUPE	Conservación de 647.6 kms, en la Red Carretera Estatal comprendida en la Residencia de San Miguel.	SECRETARÍA DE DESARROLLO URBANO	MANTENIMIENTO Y CONSERVACIÓN DE LA RED CARRETERA ESTATAL	47,943,200.00	0.00	47,989,300.00	0.00	0.00	0.00	28,449,200.00	38.00	59.28
MEZQUITIC, COCULA, TONAYA, DEGOLLADO, CHAPALA, VILLA PURIFICACION, TAPALPA, CUAUTITLAN, PONCITLAN, TIZAPAN EL ALTO, JOCOTEPEC, COLOTLAN, HUEJUQUILLA EL ALTO, HUERTA, LA	Adquisición de terreno y Urbanización de 1400 "LOTES CON SERVICIOS" para la realización de Vivienda Unifamiliar	SECRETARÍA DE DESARROLLO URBANO	ACCIONES DE VIVIENDA EN EL ESTADO DE JALISCO	21,000,000.00	0.00	10,500,000.00	4,200,000.00	6,300,000.00	0.00	10,500,000.00	0.00	50.00

Los proyectos que se encuentran con avance físico en 0% puede deberse a:

1.- Los recursos se comprometieron poco antes del presente reporte y se encuentran en proceso de inicio de obra.

2.- Se han realizado reprogramaciones de proyecto y/o localidad encontrándose en proceso de ajuste documental.

Región: Ciénega **Municipio:** DEGOLLADO

Localidades Beneficiadas	Nombre de la Obra	Dependencia Ejecutora	Programa de Gobierno	Inversión Anual						Inversión Ejercida Total	Avance	
				Total	Federal	Estatal	Municipal	Privado	Otro		Físico	Financiero
MESA, LA (LA MESA DE TEPIC), COLONIAS, LAS, VIDA ALEGRE, CIENEGA GRANDE (RANCHO GRANDE), JUNTAS DEL TUITO, LAS (LA PUCHITECA), QUIMIXTO, LIMON, EL, TEHUAMIXTLE (TEHUALMIXTLE), ZICATAN, AGUA CALIENTE, PROVINCIA, FRANCISCO I. MADERO (EL NARANJAL),	Renovación de mobiliario y equipo de escuelas de nivel básico en el estado de Jalisco (RENE)	COMITÉ ADMINISTRADOR DEL PROGRAMA ESTATAL DE CONTRUCCIÓN DE ESCUELAS (CAPECE)	RENOVEMOS NUESTRA ESCUELA-RENOVACIÓN DE MOBILIARIO Y EQUIPO (RENE)	50,000,000.00	0.00	50,000,000.00	0.00	0.00	0.00	50,000,000.00	50.00	100.00
GRULLO, EL, MAGDALENA, MEZQUITIC, ARANDAS, OCOTLAN, SAN CRISTOBAL DE LA BARRANCA, SAN JUAN DE LOS LAGOS, CHIQUILISTLAN, ACATLAN DE JUAREZ, AMECA, TEQUILA, TLAJOMULCO DE ZUÑIGA, IXTLAHUACAN DEL RIO, MEXTICACAN, ANTONIO ESCOBEDO,	Mantenimiento, conservación y Rehabilitación de Caminos Rurales en 82 Municipios del Estado	SECRETARÍA DE DESARROLLO RURAL	MANTENIMIENTO Y CONSERVACIÓN CARRETERA RURAL	11,000,000.00	0.00	11,000,000.00	0.00	0.00	0.00	10,689,600.00	75.75	97.18
GUACHINANGO, LIMON, EL, MAGDALENA, MEZQUITIC, ARANDAS, ARENAL, EL, SAN CRISTOBAL DE LA BARRANCA, SAN JUAN DE LOS LAGOS, CHIQUILISTLAN, ACATLAN DE JUAREZ, AMECA, TEQUILA, TONAYA, DEGOLLADO, ETZATLAN, ACATIC, ATEMAJAC DE BRIZUELA, ATENGO,	Suministro de cemento para la construcción de obras de drenaje mediante el programa de Mano de Obra Campesina en 75 Municipios	SECRETARÍA DE DESARROLLO RURAL	APOYOS CON CEMENTO A MUNICIPIOS	8,000,000.00	0.00	4,000,000.00	0.00	0.00	4,000,000.00	3,997,750.00	87.00	49.97
DEGOLLADO	Pavimentación asfáltica en camino principal del Km. 0+000 al Km. 2+420 de la localidad Charapuato en el municipio de Degollado	SECRETARÍA DE PLANEACIÓN	FONDO COMPLEMENTARIO PARA EL DESARROLLO REGIONAL (FONDEREG)	1,800,000.00	0.00	900,000.00	900,000.00	0.00	0.00	1,800,000.00	100.00	100.00
DEGOLLADO	Remodelación de plaza pública en la cabecera municipal del municipio de Degollado (FONDEREG 2008)	SECRETARÍA DE PLANEACIÓN	FONDO COMPLEMENTARIO PARA EL DESARROLLO REGIONAL (FONDEREG)	1,800,000.00	0.00	900,000.00	900,000.00	0.00	0.00	1,350,000.00	100.00	75.00
DEGOLLADO	Construcción de cancha de usos múltiples y cancha de frontón en la localidad de Buenos Aires en el municipio de Degollado	SECRETARÍA DE PLANEACIÓN	FONDO COMPLEMENTARIO PARA EL DESARROLLO REGIONAL (FONDEREG)	700,000.00	0.00	350,000.00	350,000.00	0.00	0.00	225,000.00	80.00	32.14
DEGOLLADO	Construcción de cancha de usos múltiples localidad de Los Fresnos en el municipio de Degollado (FONDEREG 2008)	SECRETARÍA DE PLANEACIÓN	FONDO COMPLEMENTARIO PARA EL DESARROLLO REGIONAL (FONDEREG)	230,000.00	0.00	115,000.00	115,000.00	0.00	0.00	57,500.00	0.00	25.00
DEGOLLADO	Construcción de canchas de usos múltiples en la localidad de Huáscato en el municipio de Degollado (FONDEREG 2008)	SECRETARÍA DE PLANEACIÓN	FONDO COMPLEMENTARIO PARA EL DESARROLLO REGIONAL (FONDEREG)	460,000.00	0.00	230,000.00	230,000.00	0.00	0.00	115,000.00	0.00	25.00
EL BAÑADERO	Construcción de pavimento asfáltico en camino principal de localidad El Bañadero del Municipio de Degollado (3x1 Estatal)	SECRETARIA DE DESARROLLO HUMANO	3 X 1 PARA MIGRANTES (PROGRAMA ESTATAL DE INFRAESTRUCTURA SOCIAL	486,218.00	0.00	194,488.00	145,865.00	145,865.00	0.00	486,218.00	100.00	100.00
BUENOS AIRES	Reparación de carpeta asfáltica en camino principal de la comunidad Buenos Aires del municipio de Degollado (3x1 Estatal)	SECRETARIA DE DESARROLLO HUMANO	3 X 1 PARA MIGRANTES (PROGRAMA ESTATAL DE INFRAESTRUCTURA SOCIAL	640,294.00	0.00	256,118.00	192,088.00	192,088.00	0.00	256,118.00	0.00	40.00
DEGOLLADO	Construcción de pavimento con concreto hidráulico en Calle Defensores de la cabecera municipal de Degollado (3x1	SECRETARIA DE DESARROLLO HUMANO	3 X 1 PARA MIGRANTES (PROGRAMA ESTATAL DE INFRAESTRUCTURA SOCIAL	962,932.00	0.00	385,174.00	288,879.00	288,879.00	0.00	962,932.00	100.00	100.00

Los proyectos que se encuentran con avance físico en 0% puede deberse a:

1.- Los recursos se comprometieron poco antes del presente reporte y se encuentran en proceso de inicio de obra.

2.- Se han realizado reprogramaciones de proyecto y/o localidad encontrándose en proceso de ajuste documental.

Región: Ciénega **Municipio:** DEGOLLADO

Localidades Beneficiadas	Nombre de la Obra	Dependencia Ejecutora	Programa de Gobierno	Inversión Anual						Inversión Ejercida Total	Avance	
				Total	Federal	Estatal	Municipal	Privado	Otro		Físico	Financiero
TARIMORO	Construcción Sistema de Agua potable (equipamiento, eléctrificación, línea de conducción, red de distribución y tanque elevado), en la localidad de Tarimoro municipio de Degollado, Jalisco.	COMISIÓN ESTATAL DEL AGUA DE JALISCO (CEA)	PROGRAMA PARA LA SOSTENIBILIDAD DE LOS SERVICIOS DE AGUA POTABLE, ALCANTARILLADO Y SANEAMIENTO EN ZONAS RURALES (PROSSAPYS)	1,304,860.00	652,430.00	391,458.00	260,972.00	0.00	0.00	682,928.00	98.00	52.34
JUNTAS DEL TUITO, LAS (LA PUCHITECA), QUIMIXTO, LIMON, EL, AGUA CALIENTE, PROVINCIA, SAN PABLO, SANTA TERESA, TATEPOSCO (SAN JOSE DE TATEPOSCO), AGUA GORDA, LAJAS, LAS, LLANITOS, LOS (TEPEJILOTE), LAGUNILLAS DE MACOACA (LAGUNILLAS), CHANGAVILAN,	Dotar con sistemas de almacenamiento de agua para el equipamiento de viviendas de 80 municipios del estado (Tercera etapa, Mejora tu casa 2008)	SECRETARIA DE DESARROLLO HUMANO	MEJORA TU CASA	21,863,000.00	0.00	21,863,000.00	0.00	0.00	0.00	21,863,000.00	0.00	100.00
GRULLO, EL, LIMON, EL, MAGDALENA, QUEMADA, LA, ARANDAS, ARENAL, EL, SAN CRISTOBAL DE LA BARRANCA, SAN MARTIN HIDALGO, CUISILLOS, TEOCALTITAN, GONZALEZ, LOS, CHIQUILISTLAN, ACATLAN DE JUAREZ, CAMICHINES, LOS, INGENIOS, LOS,	Suministrar con Cemento a 110 Municipios del interior del Estado para ejecutar obras de Equipamiento Urbano Básico Municipal e Infraestructura Deportiva.	SECRETARÍA DE DESARROLLO URBANO	APOYOS CON CEMENTO A MUNICIPIOS	9,999,960.00	0.00	9,999,960.00	0.00	0.00	0.00	5,623,070.00	56.00	56.23
DEGOLLADO	Rehabilitación de plaza Santos Degollado para instalar el Museo de la Cantera en Degollado, Jal.	SECRETARÍA DE CULTURA	INFRAESTRUCTURA CULTURAL	1,500,000.00	0.00	750,000.00	750,000.00	0.00	0.00	750,000.00	20.00	50.00
LA ARCA	Construcción de la Primaria Juan Alvarez en la localidad La Arca, municipio de Degollado, con un espacio educativo.	COMITÉ ADMINISTRADOR DEL PROGRAMA ESTATAL DE CONTRUCCIÓN DE ESCUELAS	CONSTRUCCIÓN DE LA INFRAESTRUCTURA BÁSICA (CONIBA)	326,167.00	0.00	326,167.00	0.00	0.00	0.00	326,167.00	100.00	100.00
BOCAS, LAS (LA BOCA), SANTIAGO DE PINOS, QUIRENO (LA SIERRITA), SAN JOSE DEL CALICHE (EL CALICHE), MATATLAN	Rehabilitación y Equipamiento de 5 Ladrilleras en 5 municipios del Estado. (PROJAL)	SECRETARÍA DE DESARROLLO RURAL	PROYECTOS PRODUCTIVOS JALISCO (PROJAL)	304,644.00	0.00	228,482.00	0.00	0.00	76,162.20	304,644.00	25.00	100.00
QUIMIXTO, SAN PABLO, SANTA ROSA DE LIMA, GUACA, LA, LLANITOS, LOS (TEPEJILOTE), LAGUNILLAS DE MACOACA (LAGUNILLAS), CHANGAVILAN, LOMA, LA, ENCINOS, LOS, GRULLO, EL, GUACHINANGO, HOSTOTIPAQUILLO, CIENEGA GRANDE, SANTA INES, SOLEDAD,	Dotar con paquetes sanitarios para el equipamiento de viviendas marginadas en 102 Municipios del Estado (Mejora tu Casa 2008)	SECRETARIA DE DESARROLLO HUMANO	MEJORA TU CASA	70,002,400.00	0.00	70,002,400.00	0.00	0.00	0.00	70,002,400.00	0.00	100.00
LOMA DE LA CRUZ, SAN BARTOLO DE GONZALEZ (SAN BARTOLO), DEGOLLADO, LAJA, LA (LA LAJA DE ABAJO), TEPEC, SAN SIMON, TONILA, MIRADOR, EL, SAN MIGUEL DE LA PAZ, MAZAMITLA, ATOYAC, SAN JOSE DE GRACIA, JUANACATLAN GRANDE (JUANACATLAN), QUITUPAN	Construcción y Equipamiento de 17 Talleres de Lácteos en 16 municipios del Estado. (PROJAL)	SECRETARÍA DE DESARROLLO RURAL	PROYECTOS PRODUCTIVOS JALISCO (PROJAL)	923,697.00	0.00	692,769.00	0.00	0.00	230,928.00	918,993.00	25.00	99.49
DEGOLLADO	Pavimentación con concreto hidráulico en la Calle Juan Silva de la cabecera municipal de Degollado (3x1 Estatal)	SECRETARIA DE DESARROLLO HUMANO	3 X 1 PARA MIGRANTES (PROGRAMA ESTATAL DE INFRAESTRUCTURA SOCIAL	829,410.00	0.00	331,764.00	248,823.00	248,823.00	0.00	331,764.00	0.00	40.00
GRULLO, EL, HOSTOTIPAQUILLO, LIMON, EL, MAGDALENA, MEZQUITIC, ARANDAS, ARENAL, EL, SAN CRISTOBAL DE LA BARRANCA, SAN JUAN DE LOS LAGOS, SAN MARTIN HIDALGO, CHIQUILISTLAN, ACATLAN DE JUAREZ, AMECA, TEQUILA, TLAJOMULCO DE ZUÑIGA, COCULA,	Proporcionar Recursos Complementarios (Capital Semilla) para Fortalecer a Sociedades Cooperativas SIFRA en el Estado de Jalisco.	SECRETARÍA DE DESARROLLO RURAL	SISTEMA DE FINANCIAMIENTO RURAL ALTERNATIVO (SIFRA)	14,238,700.00	0.00	14,238,700.00	0.00	0.00	0.00	14,238,700.00	96.71	100.00

Los proyectos que se encuentran con avance físico en 0% puede deberse a:

1.- Los recursos se comprometieron poco antes del presente reporte y se encuentran en proceso de inicio de obra.

2.- Se han realizado reprogramaciones de proyecto y/o localidad encontrándose en proceso de ajuste documental.

Región: Ciénega **Municipio:** DEGOLLADO

Localidades Beneficiadas	Nombre de la Obra	Dependencia Ejecutora	Programa de Gobierno	Inversión Anual						Inversión Ejercida Total	Avance	
				Total	Federal	Estatal	Municipal	Privado	Otro		Físico	Financiero
DEGOLLADO	Construcción de puente Vehicular en el Municipio de Degollado en zonas Marginadas FISE	SECRETARÍA DE DESARROLLO RURAL	FONDO DE INFRAESTRUCTURA SOCIAL ESTATAL (FISE)	1,124,310.00	0.00	787,016.00	0.00	0.00	337,293.00	393,508.00	60.00	35.00
QUIMIXTO, LAGUNILLAS DE MACOACA (LAGUNILLAS), GRULLO, EL, GUACHINANGO, SOLEDAD, LA, CORRALES, LOS (VILLA DE GUADALUPE), MAGDALENA, QUEMADA, LA, BELLAVISTA, CARMEN, EL, SAN IGNACIO (OJO DE AGUA), ARANDAS, AGUA HEDIONDA, YERBABUENA,	Rehabilitación de la Infraestructura escolar del nivel básico en el Estado de Jalisco en acuerdo con los Municipios (escuela sana)	COMITÉ ADMINISTRADOR DEL PROGRAMA ESTATAL DE CONTRUCCIÓN DE ESCUELAS (CAPECE)	SANEANDO NUESTRO AMBIENTE (SANA) (MEJORAMIENTO DE LA INFRAESTRUCTURA ESCOLAR)	20,895,400.00	0.00	20,895,400.00	0.00	0.00	0.00	20,895,400.00	70.00	100.00
GRULLO, EL, GUACHINANGO, HOSTOTIPAQUILLO, LIMON, EL, MAGDALENA, MEZQUITIC, ARANDAS, ARENAL, EL, OCOTLAN, SAN CRISTOBAL DE LA BARRANCA, SAN JUAN DE LOS LAGOS, SAN MARTIN HIDALGO, CHIQUILISTLAN, ACATLAN DE JUAREZ, AMECA, TEQUILA, COCULA, IXTLAHUACAN DEL RIO	Equipamiento de 750 huertos familiares en 104 municipios del Estado de Jalisco	SECRETARÍA DE DESARROLLO RURAL	FONDO DE INFRAESTRUCTURA SOCIAL ESTATAL (FISE)	7,815,000.00	0.00	6,252,000.00	0.00	0.00	1,563,000.00	4,535,290.00	0.00	58.03
LOS RANCHITO	Rehabilitación con Asfalto en camino de ingreso en la localidad de Los Ranchitos en el municipio de Degollado (3x1 Estatal)	SECRETARIA DE DESARROLLO HUMANO	3 X 1 PARA MIGRANTES (PROGRAMA ESTATAL DE INFRAESTRUCTURA SOCIAL	170,000.00	0.00	68,000.00	51,000.00	51,000.00	0.00	68,000.00	0.00	40.00
DEGOLLADO	Rehabilitación con Asfalto en camino de ingreso en la localidad de Marijo en el municipio de Degollado (3x1 Estatal)	SECRETARIA DE DESARROLLO HUMANO	3 X 1 PARA MIGRANTES (PROGRAMA ESTATAL DE INFRAESTRUCTURA SOCIAL	660,000.00	0.00	264,000.00	198,000.00	198,000.00	0.00	264,000.00	0.00	40.00
TARIMORO	Rehabilitación con Asfalto en camino de ingreso en la localidad de Tarimoro en el municipio de Degollado (3x1 Estatal)	SECRETARIA DE DESARROLLO HUMANO	3 X 1 PARA MIGRANTES (PROGRAMA ESTATAL DE INFRAESTRUCTURA SOCIAL	170,000.00	0.00	68,000.00	51,000.00	51,000.00	0.00	68,000.00	0.00	40.00
DEGOLLADO	Construcción de tercera etapa de parque recreativo en la cabecera municipal de Degollado (Ampliación 3X1 Codesol)	SECRETARIA DE DESARROLLO HUMANO	3 X1 PARA MIGRANTES (CODESOL)	798,620.00	199,655.00	199,655.00	199,655.00	199,655.00	0.00	798,620.00	80.00	100.00
DEGOLLADO	Construcción de tercera etapa de casa pastoral en la cabecera municipal de Degollado (Ampliación 3X1 Codesol)	SECRETARIA DE DESARROLLO HUMANO	3 X1 PARA MIGRANTES (CODESOL)	2,002,410.00	500,603.00	500,603.00	500,603.00	500,603.00	0.00	2,002,410.00	80.00	100.00
CHARAPUATO	Construcción de plaza pública en la localidad de Charapuato en el municipio de Degollado (Ampliación 3X1 Codesol)	SECRETARIA DE DESARROLLO HUMANO	3 X1 PARA MIGRANTES (CODESOL)	702,400.00	175,600.00	175,600.00	175,600.00	175,600.00	0.00	175,600.00	0.00	25.00
MEZQUITE GRANDE	Construcción de plaza pública en la localidad de Mezquite Grande en el municipio de Degollado (Ampliación 3X1	SECRETARIA DE DESARROLLO HUMANO	3 X1 PARA MIGRANTES (CODESOL)	502,400.00	125,600.00	125,600.00	125,600.00	125,600.00	0.00	502,400.00	10.00	100.00
DEGOLLADO, ENCARNACION DE DIAZ	Apoyos de becas en niveles medio superior y superior en los municipios, Degollado y Encarnación de Díaz (3x1	SECRETARIA DE DESARROLLO HUMANO	3 X 1 PARA MIGRANTES (PROGRAMA ESTATAL DE INFRAESTRUCTURA SOCIAL	550,000.00	0.00	220,000.00	165,000.00	165,000.00	0.00	120,000.00	0.00	21.82

Los proyectos que se encuentran con avance físico en 0% puede deberse a:

1.- Los recursos se comprometieron poco antes del presente reporte y se encuentran en proceso de inicio de obra.

2.- Se han realizado reprogramaciones de proyecto y/o localidad encontrándose en proceso de ajuste documental.

Región: Ciénega **Municipio:** DEGOLLADO

Localidades Beneficiadas	Nombre de la Obra	Dependencia Ejecutora	Programa de Gobierno	Inversión Anual						Inversión Ejercida Total	Avance	
				Total	Federal	Estatal	Municipal	Privado	Otro		Físico	Financiero
ZACOALCO DE TORRES, DEGOLLADO, ZAPOTLAN DEL REY, SAN MIGUEL EL ALTO, UNION DE SAN ANTONIO, JALOSTOTITLAN, SAN IGNACIO CERRO GORDO, PEGUEROS, CONCEPCION DE BUENOS AIRES	Elaboración de aforos de descargas de aguas residuales en diversos municipios del Estado.	COMISIÓN ESTATAL DEL AGUA DE JALISCO (CEA)	PROGRAMA PARA LA SOSTENIBILIDAD DE LOS SERVICIOS DE AGUA POTABLE, ALCANTARILLADO Y SANEAMIENTO EN ZONAS RURALES (PROSSAPYS)	99,701.60	0.00	99,701.60	0.00	0.00	0.00	99,701.60	0.00	100.00
Degollado	Pavimentación de caminos vecinales en Degollado (Fondo Compensatorio 2008)	Secretaria de Planeación	Fortalecimiento Institucional	4,600,000.00		4,000,000.00	600,000.00			4,000,000.00	80	86.96

Los proyectos que se encuentran con avance físico en 0% puede deberse a:

1.- Los recursos se comprometieron poco antes del presente reporte y se encuentran en proceso de inicio de obra.

2.- Se han realizado reprogramaciones de proyecto y/o localidad encontrándose en proceso de ajuste documental.

Región: Ciénega **Municipio:** JAMAY

Localidades Beneficiadas	Nombre de la Obra	Dependencia Ejecutora	Programa de Gobierno	Inversión Anual						Inversión Ejercida Total	Avance	
				Total	Federal	Estatal	Municipal	Privado	Otro		Físico	Financiero
FRANCISCO I. MADERO (EL NARANJAL), TATEPOSCO (SAN JOSE DE TATEPOSCO), ARANDAS, BUEN PAIS, VUELTA DEL ZAPOTE, CHIQUILISTLAN, BUENA VISTA, COCULA, AHUACAPAN, CAJITITLAN, QUELITAN EL VIEJO, AYOTLAN, SAN FELIPE DE HIJAR, ZAPOTITLAN DE	Construcción de diversos tramos carreteros	SECRETARÍA DE DESARROLLO URBANO	AMPLIACIÓN Y CONSTRUCCIÓN DE TRAMOS CARRETEROS	4,325,530.00	0.00	7,701,410.00	0.00	0.00	0.00	274,295,008.00	100.00	98.23
CHAPALA, OCOTLAN, ACATLAN DE JUAREZ, AJIJIC, IXTLAHUACAN DEL RIO, MALTARAÑA, LA (LA PALMITA), CONDIRO, CASTILLO, EL, CUATRO, EL, MIRAFLORES, ZAPOPAN, ZAPOTLAN DEL REY, SANTA ROSA, JAMAY, SALTO, EL, SAN GASPAR UNO, ZAPOTLANEJO, CUQUIO, ATEQUIZA,	Conservación rutinaria y periodica de varios tramos de la Red Carretera en la Residencia Guadalajara.	SECRETARÍA DE DESARROLLO URBANO	MANTENIMIENTO Y CONSERVACIÓN DE LA RED CARRETERA ESTATAL	1,067,050.00	0.00	1,067,050.00	0.00	0.00	0.00	46,209,700.00	100.00	94.87
OCOTLAN, SAN CRISTOBAL DE LA BARRANCA, ACATLAN DE JUAREZ, TLAJOMULCO DE ZUÑIGA, TLAQUEPAQUE, ZAPOPAN, ZAPOTLAN DEL REY, JAMAY, SALTO, EL, ZAPOTLANEJO, JUANACATLAN, BARCA, LA, CHAPALA, GUADALAJARA, TONALA, VILLA CORONA, PONCITLAN,	Conservación Rutinaria en Tramos Carreteros de la Residencia Guadalajara.	SECRETARÍA DE DESARROLLO URBANO	MANTENIMIENTO Y CONSERVACIÓN DE LA RED CARRETERA ESTATAL	14,695,600.00	0.00	15,680,800.00	0.00	0.00	0.00	69,717,000.00	100.00	96.74
OCOTLAN, TOMATLAN, JAMAY, CUAUTITLAN, JOCOTEPEC, CIHUATLAN, HUERTA, LA, AYUTLA	Desazolve de Cuerpos de Agua y Cauces Federales en 8 municipios.	SECRETARÍA DE DESARROLLO RURAL	DESAZOLVE DE CUERPOS DE AGUA	258,565.00	0.00	318,505.00	0.00	0.00	0.00	2,372,630.00	81.00	97.54
MESA, LA (LA MESA DE TEPIC), COLONIAS, LAS, VIDA ALEGRE, CIENEGA GRANDE (RANCHO GRANDE), JUNTAS DEL TUITO, LAS (LA PUCHITECA), QUIMIXTO, LIMON, EL, TEHUAMIXTLE (TEHUALMIXTLE), ZICATAN, AGUA CALIENTE, PROVINCIA, FRANCISCO I. MADERO (EL NARANJAL),	Mantenimiento y rehabilitación preventivo o correctivo para el temporal de lluvias 2007 en cauces de agua con puentes y caminos.	SECRETARÍA DE DESARROLLO URBANO	MANTENIMIENTO Y CONSERVACIÓN DE CARRETERAS	28,418,100.00	0.00	28,419,800.00	0.00	0.00	0.00	61,041,400.00	100.00	86.40
JAMAY	Elaboración de proyecto ejectivo para el diseño de la unidad de manejo acuicola del lago (UMAL)	SECRETARÍA DE DESARROLLO RURAL	PROYECTOS ESTRATÉGICOS	400,000.00	0.00	400,000.00	0.00	0.00	0.00	400,000.00	100.00	100.00
ARENAL, EL, CHIQUILISTLAN, SOYATLAN DEL ORO, PALO HERRADO, SAN ANTONIO PUERTA DE LA VEGA, TOTOTLAN, ETZATLAN, SAUCES, LOS, SAYULA, HUEJUCAR, SAN MIGUEL DE LA PAZ, CANCHOL, TEPEHUAJE DE MORELOS, EL, MAZAMITLA, SANTA MARIA, AYUTLA, VILLA	Equipamiento y Rehabilitación de Talleres de Elaboración de Lacteos en 16 municipios (PROJAL)	SECRETARÍA DE DESARROLLO RURAL	FONDO DE INFRAESTRUCTURA SOCIAL ESTATAL (FISE)	457,551.00	0.00	22,002.00	0.00	0.00	435,549.00	1,732,860.00	93.00	99.46
JAMAY, CIUDAD GUZMAN, LAGOS DE MORENO, TAPALPA, PUERTO VALLARTA, AJIJIC	Elaboración del anteproyecto del Mejoramiento de la imagen urbana de los accesos carreteros a las ciudades de las	SECRETARÍA DE DESARROLLO URBANO	ESTUDIOS Y PROYECTOS EJECUTIVOS	517,500.00	0.00	517,500.00	0.00	0.00	0.00	517,500.00	100.00	100.00
JAMAY, SAN MIGUEL DE LA PAZ	Terminación de la construcción del Entronque Carretero: San Miguel de la Paz-Jamay.	SECRETARÍA DE DESARROLLO URBANO	AMPLIACIÓN Y CONSTRUCCIÓN DE TRAMOS CARRETEROS	3,726,160.00	0.00	3,726,160.00	0.00	0.00	0.00	931,539.00	50.00	25.00

Los proyectos que se encuentran con avance físico en 0% puede deberse a:

1.- Los recursos se comprometieron poco antes del presente reporte y se encuentran en proceso de inicio de obra.

2.- Se han realizado reprogramaciones de proyecto y/o localidad encontrándose en proceso de ajuste documental.

Región: Ciénega **Municipio:** JAMAY

Localidades Beneficiadas	Nombre de la Obra	Dependencia Ejecutora	Programa de Gobierno	Inversión Anual						Inversión Ejercida Total	Avance	
				Total	Federal	Estatal	Municipal	Privado	Otro		Físico	Financiero
MESA, LA (LA MESA DE TEPIC), COLONIAS, LAS, VIDA ALEGRE, CIENEGA GRANDE (RANCHO GRANDE), JUNTAS DEL TUITO, LAS (LA PUCHITECA), QUIMIXTO, LIMON, EL, TEHUAMIXTLE (TEHUALMIXTLE), ZICATAN, AGUA CALIENTE, PROVINCIA, FRANCISCO I. MADERO (EL NARANJAL),	Renovación de mobiliario y equipo de escuelas de nivel básico en el estado de Jalisco (RENE)	COMITÉ ADMINISTRADOR DEL PROGRAMA ESTATAL DE CONTRUCCIÓN DE ESCUELAS (CAPECE)	RENOVEMOS NUESTRA ESCUELA-RENOVACIÓN DE MOBILIARIO Y EQUIPO (RENE)	50,000,000.00	0.00	50,000,000.00	0.00	0.00	0.00	50,000,000.00	50.00	100.00
JAMAY	Construcción y rehabilitación de red de drenaje en 3 calles en el municipio de Jamay (3x1 Estatal)	SECRETARIA DE DESARROLLO HUMANO	3 X 1 PARA MIGRANTES (PROGRAMA ESTATAL DE INFRAESTRUCTURA SOCIAL	204,915.00	0.00	81,965.00	61,475.00	61,475.00	0.00	204,915.00	100.00	100.00
SAN AGUSTIN	Pavimentación con concreto hidraúlico en calle Chicago en la localidad de San Agustín en el municipio de Jamay (3x1	SECRETARIA DE DESARROLLO HUMANO	3 X 1 PARA MIGRANTES (PROGRAMA ESTATAL DE INFRAESTRUCTURA SOCIAL	865,800.00	0.00	346,320.00	259,740.00	259,740.00	0.00	346,320.00	40.00	40.00
JAMAY	Electrificación en colonia Vinagrillos en el municipio de Jamay (3x1 Estatal)	SECRETARIA DE DESARROLLO HUMANO	3 X 1 PARA MIGRANTES (PROGRAMA ESTATAL DE INFRAESTRUCTURA SOCIAL	301,595.00	0.00	120,637.00	90,479.00	90,479.00	0.00	281,116.00	90.00	93.21
JAMAY	Construcción de red de drenaje en la calle Luis Roldan en el municipio de Jamay (3x1 CODESOL)	SECRETARIA DE DESARROLLO HUMANO	3 X1 PARA MIGRANTES (CODESOL)	118,988.00	29,747.00	29,747.00	29,747.00	29,747.00	0.00	118,988.00	100.00	100.00
JAMAY	Construcción de red de drenaje en la calle Felipe Gómez en el municipio de Jamay (3x1 CODESOL)	SECRETARIA DE DESARROLLO HUMANO	3 X1 PARA MIGRANTES (CODESOL)	118,988.00	29,747.00	29,747.00	29,747.00	29,747.00	0.00	118,988.00	100.00	100.00
JAMAY	Construcción de pavimento con concreto hidraúlico en la calle Maria Maciel en el municipio de Jamay (3x1 Codesol)	SECRETARIA DE DESARROLLO HUMANO	3 X1 PARA MIGRANTES (CODESOL)	160,228.00	40,057.00	40,057.00	40,057.00	40,057.00	0.00	160,228.00	100.00	100.00
SAN MIGUEL DE LA PAZ	Instalación de red de drenaje en 5 calles en la colonia Tabachines en la localidad de San Miguel de la Paz en el municipio de	SECRETARIA DE DESARROLLO HUMANO	3 X1 PARA MIGRANTES (CODESOL)	311,456.00	77,864.00	77,864.00	77,864.00	77,864.00	0.00	311,456.00	100.00	100.00
JAMAY	Electrificación en calle 20 de Noviembre en la cabecera municipal en Jamay (3x1 CODESOL)	SECRETARIA DE DESARROLLO HUMANO	3 X1 PARA MIGRANTES (CODESOL)	134,748.00	33,687.00	33,687.00	33,687.00	33,687.00	0.00	134,748.00	100.00	100.00
SAN AGUSTIN	Electrificación de 4 calles en la localidad de San Agustín en Jamay (3x1 CODESOL)	SECRETARIA DE DESARROLLO HUMANO	3 X1 PARA MIGRANTES (CODESOL)	435,368.00	108,842.00	108,842.00	108,842.00	108,842.00	0.00	435,368.00	100.00	100.00
JAMAY	Construccion de Central de Bomberos en el Municipio de Jamay,Jalisco	SECRETARÍA DE DESARROLLO URBANO	CONTINGENCIAS Y DESASTRES	580,000.00	0.00	580,000.00	0.00	0.00	0.00	580,000.00	60.00	100.00
GRULLO, EL, LIMON, EL, MAGDALENA, QUEMADA, LA, ARANDAS, ARENAL, EL, SAN CRISTOBAL DE LA BARRANCA, SAN MARTIN HIDALGO, CUISILLOS, TEOCALTITAN, GONZALEZ, LOS, CHIQUILISTLAN, ACATLAN DE JUAREZ, CAMICHINES, LOS, INGENIOS, LOS,	Suministrar con Cemento a 110 Municipios del interior del Estado para ejecutar obras de Equipamiento Urbano Básico Municipal e Infraestructura Deportiva.	SECRETARÍA DE DESARROLLO URBANO	APOYOS CON CEMENTO A MUNICIPIOS	9,999,960.00	0.00	9,999,960.00	0.00	0.00	0.00	5,623,070.00	56.00	56.23

Los proyectos que se encuentran con avance físico en 0% puede deberse a:

1.- Los recursos se comprometieron poco antes del presente reporte y se encuentran en proceso de inicio de obra.

2.- Se han realizado reprogramaciones de proyecto y/o localidad encontrándose en proceso de ajuste documental.

Región: Ciénega **Municipio:** JAMAY

Localidades Beneficiadas	Nombre de la Obra	Dependencia Ejecutora	Programa de Gobierno	Inversión Anual						Inversión Ejercida Total	Avance	
				Total	Federal	Estatal	Municipal	Privado	Otro		Físico	Financiero
SAN MIGUEL DE LA PAZ	Construcción de colector de aguas negras en San Miguel de la Paz Municipio de Jamay (FONDEREG 2008)	SECRETARÍA DE PLANEACIÓN	FONDO COMPLEMENTARIO PARA EL DESARROLLO REGIONAL (FONDEREG)	612,275.00	0.00	306,138.00	306,138.00	0.00	0.00	612,275.00	90.00	100.00
JAMAY	Construcción de línea de riego a unidades deportivas, Municipio De Jamay (FONDEREG 2008)	SECRETARÍA DE PLANEACIÓN	FONDO COMPLEMENTARIO PARA EL DESARROLLO REGIONAL (FONDEREG)	290,790.00	0.00	96,929.80	193,860.00	0.00	0.00	96,929.80	0.00	33.33
SAN AGUSTIN	Construcción de pavimento hidráulico en Calle Madison de la localidad San Agustín en el municipio de Jamay (3x1 Estatal).	SECRETARIA DE DESARROLLO HUMANO	3 X 1 PARA MIGRANTES (PROGRAMA ESTATAL DE INFRAESTRUCTURA SOCIAL	121,600.00	0.00	48,640.00	36,480.00	36,480.00	0.00	48,640.00	0.00	40.00
JAMAY	Ampliación del Jardín de Niños Ramón Arizaga Godinez en el municipio de Jamay, con un espacio educativo	COMITÉ ADMINISTRADOR DEL PROGRAMA ESTATAL DE CONTRUCCIÓN DE ESCUELAS	CONSTRUCCIÓN DE LA INFRAESTRUCTURA BÁSICA (CONIBA)	315,986.00	0.00	315,986.00	0.00	0.00	0.00	315,986.00	100.00	100.00
JAMAY	Elaboración del Proyecto de la Hacienda denominada Maltaraña en Jamay.	SECRETARÍA DE CULTURA	ESTUDIOS Y PROYECTOS EJECUTIVOS	350,000.00	0.00	350,000.00	0.00	0.00	0.00	350,000.00	5.00	100.00
SAN IGNACIO (OJO DE AGUA), ZAPOTERA, LA, MALTARAÑA, LA (LA PALMITA), SAN GASPAR DE LOS REYES (SAN GASPAR), RODEO, EL, DOLORES, LOMA, LA (EL CERRITO), QUITUPAN, VILLA GUERRERO	Construcción y Equipamiento de 9 Tortillerias en 9 municipios del Estado. (PROJAL)	SECRETARÍA DE DESARROLLO RURAL	PROYECTOS PRODUCTIVOS JALISCO (PROJAL)	431,859.00	0.00	323,892.00	0.00	0.00	107,967.00	431,859.00	25.00	100.00
QUIMIXTO, SAN PABLO, SANTA ROSA DE LIMA, GUACA, LA, LLANITOS, LOS (TEPEJILOTE), LAGUNILLAS DE MACOACA (LAGUNILLAS), CHANGAVILAN, LOMA, LA, ENCINOS, LOS, GRULLO, EL, GUACHINANGO, HOSTOTIPAQUILLO, CIENEGA GRANDE, SANTA INES, SOLEDAD,	Dotar con paquetes sanitarios para el equipamiento de viviendas marginadas en 102 Municipios del Estado (Mejora tu Casa 2008)	SECRETARIA DE DESARROLLO HUMANO	MEJORA TU CASA	70,002,400.00	0.00	70,002,400.00	0.00	0.00	0.00	70,002,400.00	0.00	100.00
LOMA DE LA CRUZ, SAN BARTOLO DE GONZALEZ (SAN BARTOLO), DEGOLLADO, LAJA, LA (LA LAJA DE ABAJO), TEPEC, SAN SIMON, TONILA, MIRADOR, EL, SAN MIGUEL DE LA PAZ, MAZAMITLA, ATOYAC, SAN JOSE DE GRACIA, JUANACATLAN GRANDE (JUANACATLAN), QUITUPAN	Construcción y Equipamiento de 17 Talleres de Lácteos en 16 municipios del Estado. (PROJAL)	SECRETARÍA DE DESARROLLO RURAL	PROYECTOS PRODUCTIVOS JALISCO (PROJAL)	923,697.00	0.00	692,769.00	0.00	0.00	230,928.00	918,993.00	25.00	99.49
SAN AGUSTIN	Construcción del colector aguas negras en el Municipio de Jamay, Jal.	SECRETARÍA DE DESARROLLO RURAL	INFRAESTRUCTURA HIDRÁULICA	608,420.00	0.00	608,420.00	0.00	0.00	0.00	608,420.00	55.00	100.00
JAMAY	Construcción del Centro de Desarrollo Humano en la Cabecera Municipal de Jamay (3x1 Codesol)	SECRETARIA DE DESARROLLO HUMANO	3 X1 PARA MIGRANTES (CODESOL)	800,000.00	200,000.00	200,000.00	200,000.00	200,000.00	0.00	800,000.00	50.00	100.00
GRULLO, EL, HOSTOTIPAQUILLO, LIMON, EL, MAGDALENA, MEZQUITIC, ARANDAS, ARENAL, EL, SAN CRISTOBAL DE LA BARRANCA, SAN JUAN DE LOS LAGOS, SAN MARTIN HIDALGO, CHIQUILISTLAN, ACATLAN DE JUAREZ, AMECA, TEQUILA, TLAJOMULCO DE ZUÑIGA, COCULA,	Proporcionar Recursos Complementarios (Capital Semilla) para Fortalecer a Sociedades Cooperativas SIFRA en el Estado de Jalisco.	SECRETARÍA DE DESARROLLO RURAL	SISTEMA DE FINANCIAMIENTO RURAL ALTERNATIVO (SIFRA)	14,238,700.00	0.00	14,238,700.00	0.00	0.00	0.00	14,238,700.00	96.71	100.00

Los proyectos que se encuentran con avance físico en 0% puede deberse a:

1.- Los recursos se comprometieron poco antes del presente reporte y se encuentran en proceso de inicio de obra.

2.- Se han realizado reprogramaciones de proyecto y/o localidad encontrándose en proceso de ajuste documental.

Región: Ciénega **Municipio:** JAMAY

Localidades Beneficiadas	Nombre de la Obra	Dependencia Ejecutora	Programa de Gobierno	Inversión Anual						Inversión Ejercida Total	Avance	
				Total	Federal	Estatal	Municipal	Privado	Otro		Físico	Financiero
LIMON, EL, VALLE DE LA MISERICORDIA, EL, CAMPO ACOSTA, TLAJOMULCO DE ZUÑIGA, COCULA, ROSA DE CASTILLA, LA, TLAQUEPAQUE, TONAYA, TOTOTLAN, ETZATLAN, SAN RAFAEL, ZAPOPAN, SANTA CATARINA, GUADALAJARA, SAN MIGUEL DE LA PAZ, PURISIMA, LA, CAPILLA DE	Rehabilitación de planteles educativos de los niveles jardín de niños, primarias, secundarias y telesecundarias en el Estado de Jalisco en acuerdo con los Municipios (escuela sana)	COMITÉ ADMINISTRADOR DEL PROGRAMA ESTATAL DE CONTRUCCIÓN DE ESCUELAS (CAPECE)	SANEANDO NUESTRO AMBIENTE (SANA) (MEJORAMIENTO DE LA INFRAESTRUCTURA ESCOLAR)	17,768,400.00	0.00	17,768,400.00	0.00	0.00	0.00	17,768,400.00	88.00	100.00
MALTARAÑA, LA (LA PALMITA)	Demolición de estructuras sobre el cauce del Río lerma para la protección de áreas de producción en el Municipio de Jamay	SECRETARÍA DE DESARROLLO RURAL	INFRAESTRUCTURA HIDRÁULICA	140,000.00	0.00	140,000.00	0.00	0.00	0.00	139,563.00	100.00	99.69
JAMAY	Instalación de la red eléctrica en la colonia el Cerrito en el municipio de Jamay, Jalisco	SECRETARÍA DE DESARROLLO URBANO	PROGRAMA 2008 DE ELECTRIFICACION DE COLONIAS POPULARES EN 23	1,271,000.00	381,300.00	444,850.00	444,850.00	0.00	0.00	444,850.00	10.00	35.00
JAMAY	Ampliación de DIF Municipal de Jamay Jalisco, (FONDEREG 2008)	SECRETARÍA DE PLANEACIÓN	FONDO COMPLEMENTARIO PARA EL DESARROLLO REGIONAL (FONDEREG)	507,719.00	0.00	253,860.00	253,860.00	0.00	0.00	326,930.00	70.00	64.39
JUNTAS DEL TUITO, LAS (LA PUCHITECA), QUIMIXTO, LIMON, EL, TEHUAMIXTLE (TEHUALMIXTLE), ZICATAN, AGUA CALIENTE, PROVINCIA, FRANCISCO I. MADERO (EL NARANJAL), BRECHA A BARRA DE NAVIDAD, PENSION DE AUTOBUSES GUZMANENSES, SAN PABLO,	Aplicar concreto dosificado en pisos para el mejoramiento de vivienda en 114 municipios del estado (Segunda etapa, Mejora tu Casa 2008)	SECRETARIA DE DESARROLLO HUMANO	MEJORA TU CASA	37,831,400.00	0.00	37,831,400.00	0.00	0.00	0.00	9,457,850.00	0.00	25.00
HOSTOTIPAQUILLO, MEZQUITIC, ARANDAS, OCOTLAN, SAN CRISTOBAL DE LA BARRANCA, SAN JUAN DE LOS LAGOS, AMECA, COCULA, IXTLAHUACAN DEL RIO, TONAYA, TOTOTLAN, ACATIC, ATENGUILLO, AUTLAN DE NAVARRO, AYOTLAN, TOMATLAN, ZAPOPAN, JAMAY,	Rehabilitación y conservación de 285 escuelas del nivel básico en el interior del Estado de Jalisco, dentro del programa Mejores Espacios Educativos.	COMITÉ ADMINISTRADOR DEL PROGRAMA ESTATAL DE CONTRUCCIÓN DE ESCUELAS (CAPECE)	PROGRAMA DE OFERTA COMPLEMENTARIA (peso a peso)	68,839,296.00	0.00	68,839,296.00	0.00	0.00	0.00	68,839,296.00	4.00	100.00
AGUA BRAVA, TOMATLAN, JAMAY, SAYULA, CIUDAD GUZMAN, VILLA PURIFICACION, TUXPAN, TECALITLAN, CENTINELA, EL,	Producción de Planta Forestal para el Desarrollo de Plantaciones Comerciales Forestales en el Estado de Jalisco	SECRETARÍA DE DESARROLLO RURAL	PROTECCIÓN Y PRESERVACIÓN DEL MEDIO AMBIENTE	15,000,000.00	0.00	15,000,000.00	0.00	0.00	0.00	12,258,300.00	83.00	81.72
JAMAY	Equipamiento de taller de carpintería en la localidad de La Caja en el municipio de Jamay (Opciones Productivas)	SECRETARIA DE DESARROLLO HUMANO	OPCIONES PRODUCTIVAS (CODESOL)	257,842.00	154,705.00	43,833.00	0.00	59,304.00	0.00	257,842.00	80.00	100.00
JAMAY	Equipamiento de sistema de agua potable en la cabecera Municipal de Jamay (Ampliación 3X1 Codesol)	SECRETARIA DE DESARROLLO HUMANO	3 X1 PARA MIGRANTES (CODESOL)	355,931.00	88,982.00	88,982.00	88,983.00	88,984.00	0.00	355,931.00	80.00	100.00
JAMAY	Construcción de red de drenaje en la calle 20 de noviembre en el Municipio de Jamay (Ampliación 3x1 codesol)	SECRETARIA DE DESARROLLO HUMANO	3 X1 PARA MIGRANTES (CODESOL)	140,925.00	35,231.00	35,231.00	35,231.00	35,232.00	0.00	140,925.00	50.00	100.00
SAN MIGUEL DE LA PAZ	Construcción de red de drenaje en 4 calles de la localidad de San Miguel de la Paz en el Municipio de Jamay (Ampliación 3x1	SECRETARIA DE DESARROLLO HUMANO	3 X1 PARA MIGRANTES (CODESOL)	474,899.00	118,724.00	118,724.00	118,725.00	118,726.00	0.00	474,899.00	30.00	100.00
JAMAY	Construcción de Red de Drenaje en la calle Roberto Lomelí en el Municipio de Jamay (Ampliación 3x1 codesol)	SECRETARIA DE DESARROLLO HUMANO	3 X1 PARA MIGRANTES (CODESOL)	46,450.00	11,612.00	11,612.00	11,613.00	11,613.00	0.00	46,450.00	40.00	100.00

Los proyectos que se encuentran con avance físico en 0% puede deberse a:

1.- Los recursos se comprometieron poco antes del presente reporte y se encuentran en proceso de inicio de obra.

2.- Se han realizado reprogramaciones de proyecto y/o localidad encontrándose en proceso de ajuste documental.

Región: Ciénega **Municipio:** JAMAY

Localidades Beneficiadas	Nombre de la Obra	Dependencia Ejecutora	Programa de Gobierno	Inversión Anual						Inversión Ejercida Total	Avance	
				Total	Federal	Estatal	Municipal	Privado	Otro		Físico	Financiero
JAMAY	Construcción de Red de Drenaje en 3 calles de la colonia El Briseño en el Municipio de Jamay (ampliación 3x1	SECRETARIA DE DESARROLLO HUMANO	3 X1 PARA MIGRANTES (CODESOL)	427,470.00	106,867.00	106,867.00	106,868.00	106,868.00	0.00	427,470.00	30.00	100.00
JAMAY	Construcción de pavimento Hidráulico y red de drenaje en la calle prolongación Ramón Corona en el Municipio de Jamay	SECRETARIA DE DESARROLLO HUMANO	3 X1 PARA MIGRANTES (CODESOL)	765,811.00	191,452.00	191,452.00	191,453.00	191,454.00	0.00	765,811.00	30.00	100.00
MALTARAÑA, LA (LA PALMITA)	Construcción de línea de conducción de agua potable en la localidad de Maltaraña del Municipio de Jamay (Ampliación 3x1	SECRETARIA DE DESARROLLO HUMANO	3 X1 PARA MIGRANTES (CODESOL)	189,716.00	47,429.00	47,429.00	47,429.00	47,429.00	0.00	189,716.00	10.00	100.00
JAMAY, CAÑADAS DE OBREGON	Dotación de despensas, cobijas, equipamiento medico en los municipios de Jamay, Cañadas de Obregón (3x1 Estatal)	SECRETARIA DE DESARROLLO HUMANO	3 X 1 PARA MIGRANTES (PROGRAMA ESTATAL DE INFRAESTRUCTURA SOCIAL	90,000.00	0.00	34,000.00	28,000.00	28,000.00	0.00	34,000.00	0.00	37.78

Los proyectos que se encuentran con avance físico en 0% puede deberse a:

1.- Los recursos se comprometieron poco antes del presente reporte y se encuentran en proceso de inicio de obra.

2.- Se han realizado reprogramaciones de proyecto y/o localidad encontrándose en proceso de ajuste documental.

Región: Ciénega **Municipio:** JOCOTEPEC

Localidades Beneficiadas	Nombre de la Obra	Dependencia Ejecutora	Programa de Gobierno	Inversión Anual						Inversión Ejercida Total	Avance	
				Total	Federal	Estatal	Municipal	Privado	Otro		Físico	Financiero
POTRERILLOS, NARANJITOS (ARROYO SECO), SAUZ, EL, AGUACATE, EL	Perforación de Pozo profundo y equipamiento en Cabo Corrientes, El Grullo, Jocotepec y San Cristobal de la	SECRETARÍA DE DESARROLLO RURAL	FONDO DE INFRAESTRUCTURA SOCIAL ESTATAL (FISE)	96,471.60	0.00	150,114.00	0.00	0.00	0.00	1,530,630.00	74.00	80.82
OCOTLAN, SAN CRISTOBAL DE LA BARRANCA, ACATLAN DE JUAREZ, TLAJOMULCO DE ZUÑIGA, TLAQUEPAQUE, ZAPOPAN, ZAPOTLAN DEL REY, JAMAY, SALTO, EL, ZAPOTLANEJO, JUANACATLAN, BARCA, LA, CHAPALA, GUADALAJARA, TONALA, VILLA CORONA, PONCITLAN,	Conservación Rutinaria en Tramos Carreteros de la Residencia Guadalajara.	SECRETARÍA DE DESARROLLO URBANO	MANTENIMIENTO Y CONSERVACIÓN DE LA RED CARRETERA ESTATAL	14,695,600.00	0.00	15,680,800.00	0.00	0.00	0.00	69,717,000.00	100.00	96.74
OCOTLAN, TOMATLAN, JAMAY, CUAUTITLAN, JOCOTEPEC, CIHUATLAN, HUERTA, LA, AYUTLA	Desazolve de Cuerpos de Agua y Cauces Federales en 8 municipios.	SECRETARÍA DE DESARROLLO RURAL	DESAZOLVE DE CUERPOS DE AGUA	258,565.00	0.00	318,505.00	0.00	0.00	0.00	2,372,630.00	81.00	97.54
MESA, LA (LA MESA DE TEPIC), COLONIAS, LAS, VIDA ALEGRE, CIENEGA GRANDE (RANCHO GRANDE), JUNTAS DEL TUITO, LAS (LA PUCHITECA), QUIMIXTO, LIMON, EL, TEHUAMIXTLE (TEHUALMIXTLE), ZICATAN, AGUA CALIENTE, PROVINCIA, FRANCISCO I. MADERO (EL NARANJAL),	Mantenimiento y rehabilitación preventivo o correctivo para el temporal de lluvias 2007 en cauces de agua con puentes y caminos.	SECRETARÍA DE DESARROLLO URBANO	MANTENIMIENTO Y CONSERVACIÓN DE CARRETERAS	28,418,100.00	0.00	28,419,800.00	0.00	0.00	0.00	61,041,400.00	100.00	86.40
GUACHINANGO, MEZQUITIC, ARANDAS, ARENAL, EL, OCOTLAN, SAN MARTIN HIDALGO, CHIQUILISTLAN, AMECA, TEQUILA, TLAJOMULCO DE ZUÑIGA, COCULA, IXTLAHUACAN DEL RIO, MEXTICACAN, ZACOALCO DE TORRES, ETZATLAN, TOMATLAN, ZAPOPAN, ZAPOTILTIC, ATOTONILCO EL ALTO, CUQUIO	Reforestación y mantenimiento de plantaciones forestales de restauración ambiental en el Estado	SECRETARÍA DE DESARROLLO RURAL	REFORESTACIÓN	127,917.00	0.00	238,197.00	0.00	0.00	0.00	3,913,750.00	100.00	95.87
LLANO DE BARAJAS, RANCHO VIEJO, ALLENDE (JOSEFINO DE ALLENDE), MOLINO, EL, CAMICHINES, LIMON, EL, LORETO DE ARRIBA, BELLAVISTA, SAN VICENTE, CAÑADA TEZCALTILTI, LA, PINTO, EL, BUENAVISTA, TAPONA, LA, CONSTANCIA, LA, RINCON DE CHILA,	Conformación de la Brigada de Supervisión de Obras del Programa FISE 2007.	SECRETARÍA DE DESARROLLO RURAL	FONDO DE INFRAESTRUCTURA SOCIAL ESTATAL (FISE)	682,958.00	0.00	682,958.00	0.00	0.00	0.00	2,473,390.00	90.00	99.41
HOSTOTIPAQUILLO, MEZQUITIC, ARANDAS, TEQUILA, MEXTICACAN, ACATIC, ATEMAJAC DE BRIZUELA, ATENGUILLO, ATENGUILLO, SAN MARTIN DE BOLAÑOS, GOMEZ FARIAS, ZAPOTLANEJO, CUQUIO, HUEJUCAR, JUANACATLAN, AMACUECA, TEUCHITLAN, CHIMALTITAN, SAN DIEGO	Proporcionar Recursos Complementarios (Capital Semilla) para Fortalecer a Sociedades Cooperativas SIFRA en el Estado de Jalisco.	SECRETARÍA DE DESARROLLO RURAL	SISTEMA DE FINANCIAMIENTO RURAL ALTERNATIVO (SIFRA)	1,500,000.00	0.00	1,500,000.00	0.00	0.00	0.00	7,300,000.00	80.00	100.00
MOLINO, EL, RANCHO NUEVO (ESTANCIA DE GUADALUPE), SAN LUCIANO, POCHOTE, EL, POCHOTE, EL	Perforación de Pozos Profundos en 5 Municipios de Zonas Marginadas (Fise)	SECRETARÍA DE DESARROLLO RURAL	FONDO DE INFRAESTRUCTURA SOCIAL ESTATAL (FISE)	2,285,640.00	0.00	1,741,620.00	290,364.00	0.00	253,657.00	1,889,680.00	95.00	69.39
ACATLAN DE JUAREZ, TUXCUECA, JOCOTEPEC, MAZAMITLA	Elaboracion del proyecto ejecutivo del camino tipo " A2 " Acatlan - Tuxcueca - Mazamitla	SECRETARÍA DE DESARROLLO URBANO	AMPLIACIÓN Y CONSTRUCCIÓN DE TRAMOS CARRETEROS	3,922,300.00	0.00	3,922,300.00	0.00	0.00	0.00	3,500,000.00	100.00	89.23
SAN ANTONIO TLAYACAPAN, SAN JUAN COSALA, CHAPALA, JOCOTEPEC, AJIJIC	Elaboracion del proyecto ejecutivo del camino tipo " A2 " Chapala - Jocotepec	SECRETARÍA DE DESARROLLO URBANO	AMPLIACIÓN Y CONSTRUCCIÓN DE TRAMOS CARRETEROS	1,250,000.00	0.00	1,250,000.00	0.00	0.00	0.00	312,500.00	50.00	25.00

Los proyectos que se encuentran con avance físico en 0% puede deberse a:

1.- Los recursos se comprometieron poco antes del presente reporte y se encuentran en proceso de inicio de obra.

2.- Se han realizado reprogramaciones de proyecto y/o localidad encontrándose en proceso de ajuste documental.

Región: Ciénega **Municipio:** JOCOTEPEC

Localidades Beneficiadas	Nombre de la Obra	Dependencia Ejecutora	Programa de Gobierno	Inversión Anual						Inversión Ejercida Total	Avance	
				Total	Federal	Estatal	Municipal	Privado	Otro		Físico	Financiero
JOCOTEPEC	Elaboración del proyecto ejecutivo del libramiento de Jocotepec.	SECRETARÍA DE DESARROLLO URBANO	ESTUDIOS Y PROYECTOS EJECUTIVOS	1,330,250.00	0.00	1,330,250.00	0.00	0.00	0.00	811,562.00	100.00	61.01
TEQUILA, SAUCILLO DE PRIMAVERA, EL, ZAPOPAN, GUADALAJARA, JOCOTEPEC, LAGUNILLAS, EPAZOTE, EL, TAMAZULA DE	Construcción de obras demostrativas para conservación de suelos y manejo del agua en 8 municipios	SECRETARÍA DE DESARROLLO RURAL	PROTECCIÓN Y PRESERVACIÓN DEL MEDIO AMBIENTE	1,378,450.00	0.00	1,378,450.00	0.00	0.00	0.00	1,373,970.00	100.00	99.68
OCOTLAN, TLAJOMULCO DE ZUÑIGA, TLAQUEPAQUE, AYOTLAN, ZAPOPAN, ZAPOTLAN DEL REY, SALTO, EL, ZAPOTLANEJO, JUANACATLAN, BARCA, LA, CHAPALA, TONALA, PONCITLAN, IXTLAHUACAN DE LOS MEMBRILLOS, JOCOTEPEC	Conservación de 553 kms, de la Red Carretera Estatal comprendida en la Residencia de Guadalajara.	SECRETARÍA DE DESARROLLO URBANO	MANTENIMIENTO Y CONSERVACIÓN DE LA RED CARRETERA ESTATAL	46,741,800.00	0.00	46,742,100.00	0.00	0.00	0.00	20,785,100.00	43.00	44.47
MEZQUITIC, COCULA, TONAYA, DEGOLLADO, CHAPALA, VILLA PURIFICACION, TAPALPA, CUAUTITLAN, PONCITLAN, TIZAPAN EL ALTO, JOCOTEPEC, COLOTLAN, HUEJUQUILLA EL ALTO, HUERTA, LA	Adquisición de terreno y Urbanización de 1400 "LOTES CON SERVICIOS" para la realización de Vivienda Unifamiliar	SECRETARÍA DE DESARROLLO URBANO	ACCIONES DE VIVIENDA EN EL ESTADO DE JALISCO	21,000,000.00	0.00	10,500,000.00	4,200,000.00	6,300,000.00	0.00	10,500,000.00	0.00	50.00
MESA, LA (LA MESA DE TEPIC), COLONIAS, LAS, VIDA ALEGRE, CIENEGA GRANDE (RANCHO GRANDE), JUNTAS DEL TUITO, LAS (LA PUCHITECA), QUIMIXTO, LIMON, EL, TEHUAMIXTLE (TEHUALMIXTLE), ZICATAN, AGUA CALIENTE, PROVINCIA, FRANCISCO I. MADERO (EL NARANJAL),	Renovación de mobiliario y equipo de escuelas de nivel básico en el estado de Jalisco (RENE)	COMITÉ ADMINISTRADOR DEL PROGRAMA ESTATAL DE CONTRUCCIÓN DE ESCUELAS (CAPECE)	RENOVEMOS NUESTRA ESCUELA-RENOVACIÓN DE MOBILIARIO Y EQUIPO (RENE)	50,000,000.00	0.00	50,000,000.00	0.00	0.00	0.00	50,000,000.00	50.00	100.00
GRULLO, EL, MAGDALENA, MEZQUITIC, ARANDAS, OCOTLAN, SAN CRISTOBAL DE LA BARRANCA, SAN JUAN DE LOS LAGOS, CHIQUILISTLAN, ACATLAN DE JUAREZ, AMECA, TEQUILA, TLAJOMULCO DE ZUÑIGA, IXTLAHUACAN DEL RIO, MEXTICACAN, ANTONIO ESCOBEDO,	Mantenimiento, conservación y Rehabilitación de Caminos Rurales en 82 Municipios del Estado	SECRETARÍA DE DESARROLLO RURAL	MANTENIMIENTO Y CONSERVACIÓN CARRETERA RURAL	11,000,000.00	0.00	11,000,000.00	0.00	0.00	0.00	10,689,600.00	75.75	97.18
OCOTLAN, TLAJOMULCO DE ZUÑIGA, TOTOTLAN, BARCA, LA, PONCITLAN, JOCOTEPEC	Obras Complementarias para el Mejoramiento de la Red Carretera en la Residencia de Guadalajara.	SECRETARÍA DE DESARROLLO URBANO	MANTENIMIENTO Y CONSERVACIÓN DE LA RED CARRETERA ESTATAL	4,897,140.00	0.00	4,897,580.00	0.00	0.00	0.00	3,648,570.00	83.00	74.50
HUEJOTITAN, SAN CRISTOBAL ZAPOTITLAN	Ampliación de drenaje en 2 localidades en el municipio de Jocotepec (3x1 estatal)	SECRETARIA DE DESARROLLO HUMANO	3 X 1 PARA MIGRANTES (PROGRAMA ESTATAL DE INFRAESTRUCTURA SOCIAL	339,863.00	0.00	135,945.00	101,959.00	101,959.00	0.00	339,863.00	100.00	100.00
MOLINO, EL, POTRERILLOS	Ampliación de linea de agua potable en 2 localidades del municipio de Jocotepec (3x1 Estatal)	SECRETARIA DE DESARROLLO HUMANO	3 X 1 PARA MIGRANTES (PROGRAMA ESTATAL DE INFRAESTRUCTURA SOCIAL	309,968.00	0.00	123,986.00	92,991.00	92,991.00	0.00	309,968.00	100.00	100.00
SAN CRISTOBAL ZAPOTITLAN, JOCOTEPEC, ZAPOTITAN DE HIDALGO	Construcciòn de Electrificación en 2 localidades y cabecera municipal en el municipio de Jocotepec (3x1 Estatal)	SECRETARIA DE DESARROLLO HUMANO	3 X 1 PARA MIGRANTES (PROGRAMA ESTATAL DE INFRAESTRUCTURA SOCIAL	969,754.00	0.00	387,902.00	290,926.00	290,926.00	0.00	678,828.00	100.00	70.00
SAN JUAN COSALA	Construcción de Malecón de San Juan Cosala, en su Segunda Etapa, Municipio de Jocotepec (FONDEREG 2008)	SECRETARÍA DE PLANEACIÓN	FONDO COMPLEMENTARIO PARA EL DESARROLLO REGIONAL (FONDEREG)	3,750,000.00	0.00	1,875,000.00	1,875,000.00	0.00	0.00	3,195,000.00	95.00	85.20

Los proyectos que se encuentran con avance físico en 0% puede deberse a:

1.- Los recursos se comprometieron poco antes del presente reporte y se encuentran en proceso de inicio de obra.

2.- Se han realizado reprogramaciones de proyecto y/o localidad encontrándose en proceso de ajuste documental.

Región: Ciénega **Municipio:** JOCOTEPEC

Localidades Beneficiadas	Nombre de la Obra	Dependencia Ejecutora	Programa de Gobierno	Inversión Anual						Inversión Ejercida Total	Avance	
				Total	Federal	Estatal	Municipal	Privado	Otro		Físico	Financiero
JOCOTEPEC	Construcción Hospital Urgencias Segunda etapa Jocotepec (FONDEREG 2008)	SECRETARÍA DE PLANEACIÓN	FONDO COMPLEMENTARIO PARA EL DESARROLLO REGIONAL (FONDEREG)	3,750,000.00	0.00	1,875,000.00	1,875,000.00	0.00	0.00	3,675,000.00	85.00	98.00
CHANTEPEC (EL CHANTE)	Construcción Malecón del Chante en su Primera etapa, Municipio Jocotepec (FONDEREG 2008)	SECRETARÍA DE PLANEACIÓN	FONDO COMPLEMENTARIO PARA EL DESARROLLO REGIONAL (FONDEREG)	3,500,000.00	0.00	1,750,000.00	1,750,000.00	0.00	0.00	3,500,000.00	100.00	100.00
POTRERILLOS	Construcción de Reempedrado Ahogado (2da. Etapa) en calle Hidalgo, localidad Potrerillos del Municipio de Jocotepec (3x1	SECRETARIA DE DESARROLLO HUMANO	3 X1 PARA MIGRANTES (CODESOL)	503,600.00	125,900.00	125,900.00	125,900.00	125,900.00	0.00	503,600.00	100.00	100.00
MOLINO, EL	Ampliación de Red de Agua en 4 calles de la localidad El Molino del Municipio de Jocotepec (3x1 Codesol)	SECRETARIA DE DESARROLLO HUMANO	3 X1 PARA MIGRANTES (CODESOL)	172,094.00	43,022.00	43,022.00	43,025.00	43,025.00	0.00	129,069.00	75.00	75.00
MOLINO, EL	Ampliación de Red de Drenaje en calle Independencia en la localidad El Molino del Municipio de Jocotepec (3x1 Codesol)	SECRETARIA DE DESARROLLO HUMANO	3 X1 PARA MIGRANTES (CODESOL)	62,828.00	15,707.00	15,707.00	15,707.00	15,707.00	0.00	62,828.00	100.00	100.00
JOCOTEPEC	Rehabilitación de Red de Agua en calle Zaragoza de la cabecera Municipal de Jocotepec (3x1 Codesol)	SECRETARIA DE DESARROLLO HUMANO	3 X1 PARA MIGRANTES (CODESOL)	170,445.00	42,611.00	42,611.00	42,611.00	42,612.00	0.00	170,445.00	100.00	100.00
TROJES, LAS	Construcción de Reempedrado Ahogado y Rehabilitación de Red de Agua en calle Zaragoza, localidad las Trojes del Municipio	SECRETARIA DE DESARROLLO HUMANO	3 X1 PARA MIGRANTES (CODESOL)	303,875.00	75,968.00	75,968.00	75,969.00	75,970.00	0.00	303,875.00	100.00	100.00
JUNTAS DEL TUITO, LAS (LA PUCHITECA), QUIMIXTO, LIMON, EL, AGUA CALIENTE, PROVINCIA, SAN PABLO, SANTA TERESA, TATEPOSCO (SAN JOSE DE TATEPOSCO), AGUA GORDA, LAJAS, LAS, LLANITOS, LOS (TEPEJILOTE), LAGUNILLAS DE MACOACA (LAGUNILLAS), CHANGAVILAN,	Dotar con sistemas de almacenamiento de agua para el equipamiento de viviendas de 80 municipios del estado (Tercera etapa, Mejora tu casa 2008)	SECRETARIA DE DESARROLLO HUMANO	MEJORA TU CASA	21,863,000.00	0.00	21,863,000.00	0.00	0.00	0.00	21,863,000.00	0.00	100.00
GRULLO, EL, LIMON, EL, MAGDALENA, QUEMADA, LA, ARANDAS, ARENAL, EL, SAN CRISTOBAL DE LA BARRANCA, SAN MARTIN HIDALGO, CUISILLOS, TEOCALTITAN, GONZALEZ, LOS, CHIQUILISTLAN, ACATLAN DE JUAREZ, CAMICHINES, LOS, INGENIOS, LOS,	Suministrar con Cemento a 110 Municipios del interior del Estado para ejecutar obras de Equipamiento Urbano Básico Municipal e Infraestructura Deportiva.	SECRETARÍA DE DESARROLLO URBANO	APOYOS CON CEMENTO A MUNICIPIOS	9,999,960.00	0.00	9,999,960.00	0.00	0.00	0.00	5,623,070.00	56.00	56.23
CAÑADA GRANDE, CHOME (ACHIO), TIERRA BLANCA, COAMECATILA, PUERTA DE AMOLERO (PUERTA DEL AIRE), SAN MARTIN DE BOLAÑOS, TUITAN, LOMA, LA, TULILLO, EL, ATOTONILCO EL BAJO, SAN RAFAEL, OJO DE AGUA, PUERTO DE MILPILLAS, SAN LUCIANO, VILLA DE	Construcción, Sustitución y Reposición de Lineas de conducción y Distribución de agua potable en 20 Municipios de Zonas Marginadas FISE	SECRETARÍA DE DESARROLLO RURAL	FONDO DE INFRAESTRUCTURA SOCIAL ESTATAL (FISE)	11,676,500.00	0.00	8,563,430.00	108,421.00	0.00	3,004,680.00	4,205,780.00	50.00	36.02
GUACHINANGO, MEZQUITIC, ARANDAS, ARENAL, EL, SAN CRISTOBAL DE LA BARRANCA, CHIQUILISTLAN, TLAJOMULCO DE ZUÑIGA, IXTLAHUACAN DEL RIO, TONAYA, ETZATLAN, ATEMAJAC DE BRIZUELA, ATENGO, ATENGUILLO, TOMATLAN, ZAPOPAN, GOMEZ FARIAS,	Reforestación y mantenimiento de plantaciones forestales de restauración ambiental en el Estado	SECRETARÍA DE DESARROLLO RURAL	REFORESTACIÓN	1,757,310.00	0.00	1,757,310.00	0.00	0.00	0.00	1,528,110.00	100.00	86.96

Los proyectos que se encuentran con avance físico en 0% puede deberse a:

1.- Los recursos se comprometieron poco antes del presente reporte y se encuentran en proceso de inicio de obra.

2.- Se han realizado reprogramaciones de proyecto y/o localidad encontrándose en proceso de ajuste documental.

Región: Ciénega **Municipio:** JOCOTEPEC

Localidades Beneficiadas	Nombre de la Obra	Dependencia Ejecutora	Programa de Gobierno	Inversión Anual						Inversión Ejercida Total	Avance	
				Total	Federal	Estatal	Municipal	Privado	Otro		Físico	Financiero
HUEJOTITAN, JOCOTEPEC, ZAPOTITAN DE HIDALGO	Construcción de red de drenaje en 2 localidades y cabecera municipal de Jocotepec (3x1 Estatal)	SECRETARIA DE DESARROLLO HUMANO	3 X 1 PARA MIGRANTES (PROGRAMA ESTATAL DE INFRAESTRUCTURA SOCIAL	662,790.00	0.00	265,116.00	198,837.00	198,837.00	0.00	265,116.00	100.00	40.00
JOCOTEPEC	Ampliación de 3 líneas de agua potable en la cabecera municipal de Jocotepec (3x1 Estatal)	SECRETARIA DE DESARROLLO HUMANO	3 X 1 PARA MIGRANTES (PROGRAMA ESTATAL DE INFRAESTRUCTURA SOCIAL	230,500.00	0.00	92,200.00	69,150.00	69,150.00	0.00	92,200.00	100.00	40.00
SAN CRISTOBAL ZAPOTITLAN, JOCOTEPEC	Rehabilitación de línea de agua potable en 2 localidades del municipio de Jocotepec (3x1 Estatal)	SECRETARIA DE DESARROLLO HUMANO	3 X 1 PARA MIGRANTES (PROGRAMA ESTATAL DE INFRAESTRUCTURA SOCIAL	123,175.00	0.00	49,271.00	36,952.00	36,952.00	0.00	49,271.00	100.00	40.00
QUIMIXTO, SAN PABLO, SANTA ROSA DE LIMA, GUACA, LA, LLANITOS, LOS (TEPEJILOTE), LAGUNILLAS DE MACOACA (LAGUNILLAS), CHANGAVILAN, LOMA, LA, ENCINOS, LOS, GRULLO, EL, GUACHINANGO, HOSTOTIPAQUILLO, CIENEGA GRANDE, SANTA INES, SOLEDAD,	Dotar con paquetes sanitarios para el equipamiento de viviendas marginadas en 102 Municipios del Estado (Mejora tu Casa 2008)	SECRETARIA DE DESARROLLO HUMANO	MEJORA TU CASA	70,002,400.00	0.00	70,002,400.00	0.00	0.00	0.00	70,002,400.00	0.00	100.00
CHIQUILISTLAN, SAN ANTONIO DE LOS MACEDO, SAN JOSE DEL CARMEN, ETZATLAN, ATEMAJAC DE BRIZUELA, CUEVAS, LAS, LLANO DE LOS TOROS, EL, SAN MARCOS, SAN MARTIN DE BOLAÑOS, MECHOACANEJO, ESTACION PEDRITO, VALLE DE JUAREZ, VILLA PURIFICACION,	Equipamiento de 16 Carpinterias en 16 municipios del Estado. (PROJAL)	SECRETARÍA DE DESARROLLO RURAL	PROYECTOS PRODUCTIVOS JALISCO (PROJAL)	881,119.00	0.00	660,833.00	0.00	0.00	220,286.00	881,119.00	25.00	100.00
LLANITOS, LOS (TEPEJILOTE), ZORRA, LA, LOMA, LA, AYOTITLAN, TELCRUZ, TIERRAS BLANCAS, SAN PATRICIO (MELAQUE), PEDREGAL, NUEVO MIGUEL HIDALGO, SAN JUAN COSALA, DURAZNO, EL, LLANO GRANDE, SAN MIGUEL, HACIENDA, LA, AGUA CALIENTE NUEVA, CASIMIRO	Apoyo para la rehabilitación de viviendas dañadas por el temporal de lluvias de septiembre 2007.	SECRETARÍA DE DESARROLLO URBANO	ACCIONES DE VIVIENDA EN EL ESTADO DE JALISCO	517,421.00	0.00	517,421.00	0.00	0.00	0.00	517,421.00	0.00	100.00
CHANTEPEC (EL CHANTE)	Elaboración proyecto ejecutivo para la rehabilitación de la planta de tratamiento de aguas residuales en la localidad de El	COMISIÓN ESTATAL DEL AGUA DE JALISCO (CEA)	CONSTRUCCIÓN Y REHABILITACIÓN DE PLANTAS DE TRATAMIENTO	500,000.00	0.00	500,000.00	0.00	0.00	0.00	500,000.00	0.00	100.00
SAN JUAN COSALA	Proyecto ejecutivo para la rehabilitación de la planta de tratamiento de aguas residuales en la localidad de San Juan	COMISIÓN ESTATAL DEL AGUA DE JALISCO (CEA)	CONSTRUCCIÓN Y REHABILITACIÓN DE PLANTAS DE TRATAMIENTO	600,000.00	0.00	600,000.00	0.00	0.00	0.00	600,000.00	0.00	100.00
JOCOTEPEC	Elaboración proyecto ejecutivo para la rehabilitación de la planta de tratamiento de aguas residuales en la cabecera municipal	COMISIÓN ESTATAL DEL AGUA DE JALISCO (CEA)	CONSTRUCCIÓN Y REHABILITACIÓN DE PLANTAS DE TRATAMIENTO	650,000.00	0.00	650,000.00	0.00	0.00	0.00	650,000.00	0.00	100.00
SAN PEDRO TESISTAN	Construcción de reempedrado ahogado en calle Zaragoza en la localidad de San Pedro Tesistan en el municipio de	SECRETARIA DE DESARROLLO HUMANO	3 X1 PARA MIGRANTES (CODESOL)	722,163.00	180,540.00	180,540.00	180,541.00	180,542.00	0.00	722,163.00	100.00	100.00

Los proyectos que se encuentran con avance físico en 0% puede deberse a:

1.- Los recursos se comprometieron poco antes del presente reporte y se encuentran en proceso de inicio de obra.

2.- Se han realizado reprogramaciones de proyecto y/o localidad encontrándose en proceso de ajuste documental.

Región: Ciénega **Municipio:** JOCOTEPEC

Localidades Beneficiadas	Nombre de la Obra	Dependencia Ejecutora	Programa de Gobierno	Inversión Anual						Inversión Ejercida Total	Avance	
				Total	Federal	Estatal	Municipal	Privado	Otro		Físico	Financiero
GRULLO, EL, HOSTOTIPAQUILLO, LIMON, EL, MAGDALENA, MEZQUITIC, ARANDAS, ARENAL, EL, SAN CRISTOBAL DE LA BARRANCA, SAN JUAN DE LOS LAGOS, SAN MARTIN HIDALGO, CHIQUILISTLAN, ACATLAN DE JUAREZ, AMECA, TEQUILA, TLAJOMULCO DE ZUÑIGA, COCULA,	Proporcionar Recursos Complementarios (Capital Semilla) para Fortalecer a Sociedades Cooperativas SIFRA en el Estado de Jalisco.	SECRETARÍA DE DESARROLLO RURAL	SISTEMA DE FINANCIAMIENTO RURAL ALTERNATIVO (SIFRA)	14,238,700.00	0.00	14,238,700.00	0.00	0.00	0.00	14,238,700.00	96.71	100.00
LIMON, EL, VALLE DE LA MISERICORDIA, EL, CAMPO ACOSTA, TLAJOMULCO DE ZUÑIGA, COCULA, ROSA DE CASTILLA, LA, TLAQUEPAQUE, TONAYA, TOTOTLAN, ETZATLAN, SAN RAFAEL, ZAPOPAN, SANTA CATARINA, GUADALAJARA, SAN MIGUEL DE LA PAZ, PURISIMA, LA, CAPILLA DE	Rehabilitación de planteles educativos de los niveles jardín de niños, primarias, secundarias y telesecundarias en el Estado de Jalisco en acuerdo con los Municipios (escuela sana)	COMITÉ ADMINISTRADOR DEL PROGRAMA ESTATAL DE CONTRUCCIÓN DE ESCUELAS (CAPECE)	SANEANDO NUESTRO AMBIENTE (SANA) (MEJORAMIENTO DE LA INFRAESTRUCTURA ESCOLAR)	17,768,400.00	0.00	17,768,400.00	0.00	0.00	0.00	17,768,400.00	88.00	100.00
GRULLO, EL, GUACHINANGO, HOSTOTIPAQUILLO, LIMON, EL, MAGDALENA, MEZQUITIC, ARANDAS, ARENAL, EL, OCOTLAN, SAN CRISTOBAL DE LA BARRANCA, SAN JUAN DE LOS LAGOS, SAN MARTIN HIDALGO, CHIQUILISTLAN, ACATLAN DE JUAREZ, AMECA, TEQUILA, COCULA, IXTLAHUACAN DEL RIO	Equipamiento de 750 huertos familiares en 104 municipios del Estado de Jalisco	SECRETARÍA DE DESARROLLO RURAL	FONDO DE INFRAESTRUCTURA SOCIAL ESTATAL (FISE)	7,815,000.00	0.00	6,252,000.00	0.00	0.00	1,563,000.00	4,535,290.00	0.00	58.03
JOCOTEPEC	Construcción de Cuarta etapa de Malecón de la Marina, Municipio de Jocotepec (FONDEREG 2008)	SECRETARÍA DE PLANEACIÓN	FONDO COMPLEMENTARIO PARA EL DESARROLLO REGIONAL (FONDEREG)	7,000,000.00	0.00	3,500,000.00	3,500,000.00	0.00	0.00	3,500,000.00	0.00	50.00
MOLINO, EL, SAN PEDRO TESISTAN	Empedrado en la Comunidad de San Pedro Tesistan y en El Molino del Municipio de Jocotepec (3x1 estatal)	SECRETARIA DE DESARROLLO HUMANO	3 X 1 PARA MIGRANTES (PROGRAMA ESTATAL DE INFRAESTRUCTURA SOCIAL	1,235,180.00	0.00	494,074.00	370,555.00	370,555.00	0.00	494,074.00	48.00	40.00
ZAPOTITAN DE HIDALGO	Remodelacion del campo de futbol en la localidad de Zapotitan en el municipio de Jocotepec (3x1 estatal)	SECRETARIA DE DESARROLLO HUMANO	3 X 1 PARA MIGRANTES (PROGRAMA ESTATAL DE INFRAESTRUCTURA SOCIAL	949,949.00	0.00	379,979.00	284,985.00	284,985.00	0.00	379,979.00	40.00	40.00
JOCOTEPEC	Ampliacion de Agua Potable en la calle 21 de Marzo de la cabecera municipal del Municipio de Jocotepec (3x1 estatal)	SECRETARIA DE DESARROLLO HUMANO	3 X 1 PARA MIGRANTES (PROGRAMA ESTATAL DE INFRAESTRUCTURA SOCIAL	64,867.00	0.00	25,947.00	19,460.00	19,460.00	0.00	25,947.00	0.00	40.00
JUNTAS DEL TUITO, LAS (LA PUCHITECA), QUIMIXTO, LIMON, EL, TEHUAMIXTLE (TEHUALMIXTLE), ZICATAN, AGUA CALIENTE, PROVINCIA, FRANCISCO I. MADERO (EL NARANJAL), BRECHA A BARRA DE NAVIDAD, PENSION DE AUTOBUSES GUZMANENSES, SAN PABLO,	Aplicar concreto dosificado en pisos para el mejoramiento de vivienda en 114 municipios del estado (Segunda etapa, Mejora tu Casa 2008)	SECRETARIA DE DESARROLLO HUMANO	MEJORA TU CASA	37,831,400.00	0.00	37,831,400.00	0.00	0.00	0.00	9,457,850.00	0.00	25.00
POTRERILLOS	Construcción de empedrado en la calle Morelos de la Localidad de Potrerillos en el Municipio de Jocotepec (Ampliación 3x1	SECRETARIA DE DESARROLLO HUMANO	3 X1 PARA MIGRANTES (CODESOL)	329,177.00	82,294.00	82,294.00	82,294.00	82,295.00	0.00	329,177.00	100.00	100.00
SAN PEDRO TESISTAN	Construcción de empedrado ahogado en cemento en la calle Allende en San Pedro Tesistan en el Municipio de Jocotepec	SECRETARIA DE DESARROLLO HUMANO	3 X1 PARA MIGRANTES (CODESOL)	784,865.00	196,216.00	196,216.00	196,216.00	196,217.00	0.00	784,865.00	100.00	100.00

Los proyectos que se encuentran con avance físico en 0% puede deberse a:

1.- Los recursos se comprometieron poco antes del presente reporte y se encuentran en proceso de inicio de obra.

2.- Se han realizado reprogramaciones de proyecto y/o localidad encontrándose en proceso de ajuste documental.

Región: Ciénega **Municipio:** JOCOTEPEC

Localidades Beneficiadas	Nombre de la Obra	Dependencia Ejecutora	Programa de Gobierno	Inversión Anual						Inversión Ejercida Total	Avance	
				Total	Federal	Estatal	Municipal	Privado	Otro		Físico	Financiero
JOCOTEPEC	Elaboración de proyecto ejecutivo, de líneas de impulsión de pozos existentes a tanques de regulación en la cabecera	COMISIÓN ESTATAL DEL AGUA DE JALISCO (CEA)	APAZU (Programa de Agua Potable, Alcantarillado y Saneamiento en Zonas Urbanas)	500,000.00	250,000.00	150,000.00	100,000.00	0.00	0.00	150,000.00	0.00	30.00
HUEJOTITAN	Elaboración de estudios básicos de ingeniería para proyecto ejecutivo de la planta de tratamiento de aguas residuales en la localidad de Huejotitán, municipio de Jocotepec, Jalisco.	COMISIÓN ESTATAL DEL AGUA DE JALISCO (CEA)	PROGRAMA PARA LA SOSTENIBILIDAD DE LOS SERVICIOS DE AGUA POTABLE, ALCANTARILLADO Y SANEAMIENTO EN ZONAS RURALES (PROSSAPYS)	200,000.00	100,000.00	60,000.00	40,000.00	0.00	0.00	60,000.00	0.00	30.00
Jocotepec	Adoquinamiento del ingreso poniente a Jocotepec (Fondo Compensatorio 2008)	Secretaria de Planeación	Fortalecimiento Institucional	8,600,000.00		6,600,000.00	2,000,000.00			6,600,000.00	0	76.74

Los proyectos que se encuentran con avance físico en 0% puede deberse a:

1.- Los recursos se comprometieron poco antes del presente reporte y se encuentran en proceso de inicio de obra.

2.- Se han realizado reprogramaciones de proyecto y/o localidad encontrándose en proceso de ajuste documental.

Región: Ciénega **Municipio:** OCOTLAN

Localidades Beneficiadas	Nombre de la Obra	Dependencia Ejecutora	Programa de Gobierno	Inversión Anual						Inversión Ejercida Total	Avance	
				Total	Federal	Estatal	Municipal	Privado	Otro		Físico	Financiero
FRANCISCO I. MADERO (EL NARANJAL), TATEPOSCO (SAN JOSE DE TATEPOSCO), ARANDAS, BUEN PAIS, VUELTA DEL ZAPOTE, CHIQUILISTLAN, BUENA VISTA, COCULA, AHUACAPAN, CAJITITLAN, QUELITAN EL VIEJO, AYOTLAN, SAN FELIPE DE HIJAR, ZAPOTITLAN DE	Construcción de diversos tramos carreteros	SECRETARÍA DE DESARROLLO URBANO	AMPLIACIÓN Y CONSTRUCCIÓN DE TRAMOS CARRETEROS	4,325,530.00	0.00	7,701,410.00	0.00	0.00	0.00	274,295,008.00	100.00	98.23
JOCONOXTLE (LA TUNA)	Construcción de Tramo carretero Milpillas-Joconoxtle-San Martin de Zula en Ocotlán	SECRETARÍA DE DESARROLLO URBANO	AMPLIACIÓN Y CONSTRUCCIÓN DE TRAMOS CARRETEROS	4,082,370.00	0.00	4,102,430.00	0.00	0.00	0.00	47,680,000.00	100.00	94.51
OCOTLAN	Construccion de la primera etapa del Ceinjure en Ocotlán, Jal.	SECRETARÍA DE DESARROLLO URBANO	INVERSIÓN REGIONAL Y DE APOYO MUNICIPAL	579,814.00	0.00	579,814.00	0.00	0.00	0.00	2,762,960.00	100.00	95.68
CORRALITO, EL, ACATEPULCO, COFRADIA, SAN JOSE DE LOS POZOS (LOS POZOS), REPARO, EL, SAN JOSE DEL VALLE, TOLUQUILLA, BARRANCAS SAN MIGUEL, LAS, PEDREGAL, EL (SANTA CLARA DEL PEDREGAL), LADERA, LA, SAN SIMON, SANTA RITA, ATEQUIZAYAN, TIERRAS	Construcción de empedrado en varios municipios de Zonas Marginadas (con Apoyo del programa de Núcleos Comunitarios)	SECRETARÍA DE DESARROLLO RURAL	PROGRAMA NUCLEOS COMUNITARIOS	200,748.00	0.00	502,978.00	0.00	0.00	0.00	13,168,600.00	92.00	95.79
CHAPALA, OCOTLAN, ACATLAN DE JUAREZ, AJIJIC, IXTLAHUACAN DEL RIO, MALTARAÑA, LA (LA PALMITA), CONDIRO, CASTILLO, EL, CUATRO, EL, MIRAFLORES, ZAPOPAN, ZAPOTLAN DEL REY, SANTA ROSA, JAMAY, SALTO, EL, SAN GASPAR UNO, ZAPOTLANEJO, CUQUIO, ATEQUIZA,	Conservación rutinaria y periodica de varios tramos de la Red Carretera en la Residencia Guadalajara.	SECRETARÍA DE DESARROLLO URBANO	MANTENIMIENTO Y CONSERVACIÓN DE LA RED CARRETERA ESTATAL	1,067,050.00	0.00	1,067,050.00	0.00	0.00	0.00	46,209,700.00	100.00	94.87
OCOTLAN, SAN CRISTOBAL DE LA BARRANCA, ACATLAN DE JUAREZ, TLAJOMULCO DE ZUÑIGA, TLAQUEPAQUE, ZAPOPAN, ZAPOTLAN DEL REY, JAMAY, SALTO, EL, ZAPOTLANEJO, JUANACATLAN, BARCA, LA, CHAPALA, GUADALAJARA, TONALA, VILLA CORONA, PONCITLAN,	Conservación Rutinaria en Tramos Carreteros de la Residencia Guadalajara.	SECRETARÍA DE DESARROLLO URBANO	MANTENIMIENTO Y CONSERVACIÓN DE LA RED CARRETERA ESTATAL	14,695,600.00	0.00	15,680,800.00	0.00	0.00	0.00	69,717,000.00	100.00	96.74
OCOTLAN, TOMATLAN, JAMAY, CUAUTITLAN, JOCOTEPEC, CIHUATLAN, HUERTA, LA, AYUTLA	Desazolve de Cuerpos de Agua y Cauces Federales en 8 municipios.	SECRETARÍA DE DESARROLLO RURAL	DESAZOLVE DE CUERPOS DE AGUA	258,565.00	0.00	318,505.00	0.00	0.00	0.00	2,372,630.00	81.00	97.54
OCOTLAN, CIUDAD GUZMAN, SAN DIEGO DE ALEJANDRIA	Trituración de lirio Acuática en los Municipios de Ocotlán, Zapotlan el Grande y San Diego de Alejandria.	SECRETARÍA DE DESARROLLO RURAL	DESAZOLVE DE CUERPOS DE AGUA	29,233.40	0.00	99,807.40	0.00	0.00	0.00	623,035.00	86.00	89.83
MESA, LA (LA MESA DE TEPIC), COLONIAS, LAS, VIDA ALEGRE, CIENEGA GRANDE (RANCHO GRANDE), JUNTAS DEL TUITO, LAS (LA PUCHITECA), QUIMIXTO, LIMON, EL, TEHUAMIXTLE (TEHUALMIXTLE), ZICATAN, AGUA CALIENTE, PROVINCIA, FRANCISCO I. MADERO (EL NARANJAL),	Mantenimiento y rehabilitación preventivo o correctivo para el temporal de lluvias 2007 en cauces de agua con puentes y caminos.	SECRETARÍA DE DESARROLLO URBANO	MANTENIMIENTO Y CONSERVACIÓN DE CARRETERAS	28,418,100.00	0.00	28,419,800.00	0.00	0.00	0.00	61,041,400.00	100.00	86.40

Los proyectos que se encuentran con avance físico en 0% puede deberse a:

1.- Los recursos se comprometieron poco antes del presente reporte y se encuentran en proceso de inicio de obra.

2.- Se han realizado reprogramaciones de proyecto y/o localidad encontrándose en proceso de ajuste documental.

Región: Ciénega **Municipio:** OCOTLAN

Localidades Beneficiadas	Nombre de la Obra	Dependencia Ejecutora	Programa de Gobierno	Inversión Anual						Inversión Ejercida Total	Avance	
				Total	Federal	Estatal	Municipal	Privado	Otro		Físico	Financiero
GUACHINANGO, MEZQUITIC, ARANDAS, ARENAL, EL, OCOTLAN, SAN MARTIN HIDALGO, CHIQUILISTLAN, AMECA, TEQUILA, TLAJOMULCO DE ZUÑIGA, COCULA, IXTLAHUACAN DEL RIO, MEXTICACAN, ZACOALCO DE TORRES, ETZATLAN, TOMATLAN, ZAPOPAN, ZAPOTILTIC, ATOTONILCO EL ALTO, CUQUIO	Reforestación y mantenimiento de plantaciones forestales de restauración ambiental en el Estado	SECRETARÍA DE DESARROLLO RURAL	REFORESTACIÓN	127,917.00	0.00	238,197.00	0.00	0.00	0.00	3,913,750.00	100.00	95.87
CAQUIXTLE DE ARRIBA, RANCHO VIEJO, CAMICHINES, LORETO DE ARRIBA, ESTANCIA, LA (LA ESTANCIA DE LANDEROS), ENCINOS, LOS, PINTO, EL, BUENAVISTA, MEDIA LUNA (PRESA MEDIA LUNA), SAN ANTONIO JUANACAXTLE, ZAPOTE, EL, MAGUEY, EL, REPARO, EL,	Construcción de 83 empedrados en 39 Municipios de Zonas Mariginadas (FISE).	SECRETARÍA DE DESARROLLO RURAL	FONDO DE INFRAESTRUCTURA SOCIAL ESTATAL (FISE)	18,374,200.00	0.00	11,850,300.00	205,569.00	0.00	6,320,620.00	22,148,700.00	0.00	76.82
LLANO DE BARAJAS, RANCHO VIEJO, ALLENDE (JOSEFINO DE ALLENDE), MOLINO, EL, CAMICHINES, LIMON, EL, LORETO DE ARRIBA, BELLAVISTA, SAN VICENTE, CAÑADA TEZCALTILTI, LA, PINTO, EL, BUENAVISTA, TAPONA, LA, CONSTANCIA, LA, RINCON DE CHILA,	Conformación de la Brigada de Supervisión de Obras del Programa FISE 2007.	SECRETARÍA DE DESARROLLO RURAL	FONDO DE INFRAESTRUCTURA SOCIAL ESTATAL (FISE)	682,958.00	0.00	682,958.00	0.00	0.00	0.00	2,473,390.00	90.00	99.41
OCOTLAN	Elaboracion de estudio para dictamen de seguridad estructural y diseño de rehabilitacion del puente " Ocotlan "	SECRETARÍA DE DESARROLLO URBANO	AMPLIACIÓN Y CONSTRUCCIÓN DE TRAMOS CARRETEROS	23,000.00	0.00	23,000.00	0.00	0.00	0.00	143,750.00	100.00	100.00
OCOTLAN, AMECA, ETZATLAN, ATOTONILCO EL ALTO	Elaboración de un Proyecto Ejecutivo para el Plan Maestro "VIAS VERDES en JALISCO"	SECRETARÍA DE DESARROLLO RURAL	PROTECCIÓN Y PRESERVACIÓN DEL MEDIO AMBIENTE	1,125,000.00	0.00	1,125,000.00	0.00	0.00	0.00	1,500,000.00	100.00	100.00
GUACHINANGO, ARANDAS, OCOTLAN, TEQUILA, TLAJOMULCO DE ZUÑIGA, MEXTICACAN, TLAQUEPAQUE, ZAPOPAN, SALTO, EL, GOMEZ FARIAS, ZAPOTLANEJO, LAGOS DE MORENO, TONALA, ENCARNACION DE DIAZ, PUERTO VALLARTA, TEPATITLAN DE MORELOS,	Construcción de espacios educativos del nivel básico en veinte municipios del Estado de Jalisco	COMITÉ ADMINISTRADOR DEL PROGRAMA ESTATAL DE CONTRUCCIÓN DE ESCUELAS (CAPECE)	PROGRAMA PARA LA ATENCIÓN DE CENTROS ESCOLARES NUEVOS (PACEN)	3,864,680.00	0.00	3,864,680.00	0.00	0.00	0.00	23,864,700.00	99.00	100.00
OCOTLAN	Terminación del Nodo Vial Ocotlán, ubicado entre la Carretera de Poncitlán a Jamay crucero con Tototlán.	SECRETARÍA DE DESARROLLO URBANO	AMPLIACIÓN Y CONSTRUCCIÓN DE TRAMOS CARRETEROS	1,890,920.00	0.00	2,213,320.00	0.00	0.00	0.00	1,890,920.00	40.00	85.43
GRULLO, EL, OCOTLAN, AGUA BLANCA, AMECA, AUTLAN DE NAVARRO, LAGOS DE MORENO, TEPATITLAN DE MORELOS, COLOTLAN, MASCOTA, TAMAZULA DE GORDIANO	Proyecto ejecutivo para nueve Centros de Atencion Regional de Emergencias.	SECRETARÍA DE DESARROLLO URBANO	INFRAESTRUCTURA URBANA EN EL INTERIOR DEL ESTADO	457,740.00	0.00	457,740.00	0.00	0.00	0.00	456,576.00	100.00	99.75
OCOTLAN, TLAJOMULCO DE ZUÑIGA, TLAQUEPAQUE, AYOTLAN, ZAPOPAN, ZAPOTLAN DEL REY, SALTO, EL, ZAPOTLANEJO, JUANACATLAN, BARCA, LA, CHAPALA, TONALA, PONCITLAN, IXTLAHUACAN DE LOS MEMBRILLOS, JOCOTEPEC	Conservación de 553 kms, de la Red Carretera Estatal comprendida en la Residencia de Guadalajara.	SECRETARÍA DE DESARROLLO URBANO	MANTENIMIENTO Y CONSERVACIÓN DE LA RED CARRETERA ESTATAL	46,741,800.00	0.00	46,742,100.00	0.00	0.00	0.00	20,785,100.00	43.00	44.47
OCOTLAN	Construcción de Tanque superficial para almacenamiento de agua en la Labor Vieja en el municipio de Ocotlán (Ampliación 3x1	SECRETARIA DE DESARROLLO HUMANO	3 X1 PARA MIGRANTES (CODESOL)	461,310.00	115,327.00	115,327.00	115,328.00	115,328.00	0.00	461,310.00	100.00	100.00

Los proyectos que se encuentran con avance físico en 0% puede deberse a:

1.- Los recursos se comprometieron poco antes del presente reporte y se encuentran en proceso de inicio de obra.

2.- Se han realizado reprogramaciones de proyecto y/o localidad encontrándose en proceso de ajuste documental.

Región: Ciénega **Municipio:** OCOTLAN

Localidades Beneficiadas	Nombre de la Obra	Dependencia Ejecutora	Programa de Gobierno	Inversión Anual						Inversión Ejercida Total	Avance	
				Total	Federal	Estatal	Municipal	Privado	Otro		Físico	Financiero
MESA, LA (LA MESA DE TEPIC), COLONIAS, LAS, VIDA ALEGRE, CIENEGA GRANDE (RANCHO GRANDE), JUNTAS DEL TUITO, LAS (LA PUCHITECA), QUIMIXTO, LIMON, EL, TEHUAMIXTLE (TEHUALMIXTLE), ZICATAN, AGUA CALIENTE, PROVINCIA, FRANCISCO I. MADERO (EL NARANJAL),	Renovación de mobiliario y equipo de escuelas de nivel básico en el estado de Jalisco (RENE)	COMITÉ ADMINISTRADOR DEL PROGRAMA ESTATAL DE CONTRUCCIÓN DE ESCUELAS (CAPECE)	RENOVEMOS NUESTRA ESCUELA-RENOVACIÓN DE MOBILIARIO Y EQUIPO (RENE)	50,000,000.00	0.00	50,000,000.00	0.00	0.00	0.00	50,000,000.00	50.00	100.00
GRULLO, EL, MAGDALENA, MEZQUITIC, ARANDAS, OCOTLAN, SAN CRISTOBAL DE LA BARRANCA, SAN JUAN DE LOS LAGOS, CHIQUILISTLAN, ACATLAN DE JUAREZ, AMECA, TEQUILA, TLAJOMULCO DE ZUÑIGA, IXTLAHUACAN DEL RIO, MEXTICACAN, ANTONIO ESCOBEDO,	Mantenimiento, conservación y Rehabilitación de Caminos Rurales en 82 Municipios del Estado	SECRETARÍA DE DESARROLLO RURAL	MANTENIMIENTO Y CONSERVACIÓN CARRETERA RURAL	11,000,000.00	0.00	11,000,000.00	0.00	0.00	0.00	10,689,600.00	75.75	97.18
OCOTLAN, TLAJOMULCO DE ZUÑIGA, TOTOTLAN, BARCA, LA, PONCITLAN, JOCOTEPEC	Obras Complementarias para el Mejoramiento de la Red Carretera en la Residencia de Guadalajara.	SECRETARÍA DE DESARROLLO URBANO	MANTENIMIENTO Y CONSERVACIÓN DE LA RED CARRETERA ESTATAL	4,897,140.00	0.00	4,897,580.00	0.00	0.00	0.00	3,648,570.00	83.00	74.50
OCOTLAN	Construcción de red de agua potable en la calle Manzana del municipio de Ocotlán (Hábitat)	SECRETARIA DE DESARROLLO HUMANO	HABITAT (RAMO 20 DESARROLLO SOCIAL)	145,358.00	72,679.00	29,072.00	29,072.00	14,535.00	0.00	145,358.00	100.00	100.00
OCOTLAN	Construcción de red de agua potable en la calle Gigante del municipio de Ocotlán (Hábitat)	SECRETARIA DE DESARROLLO HUMANO	HABITAT (RAMO 20 DESARROLLO SOCIAL)	116,025.00	58,013.00	23,205.00	23,205.00	11,602.00	0.00	116,025.00	100.00	100.00
OCOTLAN	Construcción de red de agua potable en la calle Ciprés del municipio de Ocotlán (Hábitat)	SECRETARIA DE DESARROLLO HUMANO	HABITAT (RAMO 20 DESARROLLO SOCIAL)	194,554.00	97,277.00	38,911.00	38,911.00	19,455.00	0.00	194,554.00	100.00	100.00
OCOTLAN	Construcción de red de agua potable en la calle Mandarina, en el municipio de Ocotlán (Hábitat)	SECRETARIA DE DESARROLLO HUMANO	HABITAT (RAMO 20 DESARROLLO SOCIAL)	351,116.00	175,558.00	70,223.00	70,223.00	35,112.00	0.00	351,116.00	100.00	100.00
OCOTLAN	Construcción de red de agua potable en la calle Roble del municipio de Ocotlán (Hábitat)	SECRETARIA DE DESARROLLO HUMANO	HABITAT (RAMO 20 DESARROLLO SOCIAL)	347,451.00	173,726.00	69,490.00	69,490.00	34,745.00	0.00	347,451.00	100.00	100.00
OCOTLAN	Construcción de red de agua potable en la calle Cedro del municipio de Ocotlán (Hábitat)	SECRETARIA DE DESARROLLO HUMANO	HABITAT (RAMO 20 DESARROLLO SOCIAL)	281,431.00	140,716.00	56,286.00	56,286.00	28,143.00	0.00	281,431.00	100.00	100.00
OCOTLAN	Construcción de red de agua potable en la calle Nogal del municipio de Ocotlán (Hábitat)	SECRETARIA DE DESARROLLO HUMANO	HABITAT (RAMO 20 DESARROLLO SOCIAL)	85,343.00	42,672.00	17,069.00	17,069.00	8,533.00	0.00	85,343.00	100.00	100.00
OCOTLAN	Construcción de red de agua potable y drenaje en la calle Miguel Alemán en el municipio de Ocotlán (Hábitat)	SECRETARIA DE DESARROLLO HUMANO	HABITAT (RAMO 20 DESARROLLO SOCIAL)	1,108,290.00	554,147.00	221,659.00	221,659.00	110,829.00	0.00	1,108,290.00	100.00	100.00
OCOTLAN	Construcción de Red de Agua Potable y Drenaje en la c. Manuel M. Diéguez en el municipio de Ocotlán (Hábitat)	SECRETARIA DE DESARROLLO HUMANO	HABITAT (RAMO 20 DESARROLLO SOCIAL)	516,880.00	258,441.00	103,376.00	103,376.00	51,687.00	0.00	516,880.00	100.00	100.00
OCOTLAN	Construcción de segunda etapa de centro de desarrollo comunitario en el municipio de Ocotlán (Hábitat)	SECRETARIA DE DESARROLLO HUMANO	HABITAT (RAMO 20 DESARROLLO SOCIAL)	534,229.00	267,115.00	133,557.00	133,557.00	0.00	0.00	534,229.00	100.00	100.00

Los proyectos que se encuentran con avance físico en 0% puede deberse a:

1.- Los recursos se comprometieron poco antes del presente reporte y se encuentran en proceso de inicio de obra.

2.- Se han realizado reprogramaciones de proyecto y/o localidad encontrándose en proceso de ajuste documental.

Región: Ciénega **Municipio:** OCOTLAN

Localidades Beneficiadas	Nombre de la Obra	Dependencia Ejecutora	Programa de Gobierno	Inversión Anual						Inversión Ejercida Total	Avance	
				Total	Federal	Estatal	Municipal	Privado	Otro		Físico	Financiero
OCOTLAN	Elaboración de diagnóstico comunitario en los polígonos 14114 y 14116 en el municipio de Ocotlán (Hábitat)	SECRETARIA DE DESARROLLO HUMANO	HABITAT (RAMO 20 DESARROLLO SOCIAL)	126,660.00	63,330.00	31,665.00	31,665.00	0.00	0.00	126,660.00	100.00	100.00
OCOTLAN	Construcción de pavimento hidráulico machuelos y banquetas en la calle Tabachin entre las calles Cecilio Carrillo y Limón en la colonia Primavera, Municipio Ocotlán (FONDEREG 2008)	SECRETARÍA DE PLANEACIÓN	FONDO COMPLEMENTARIO PARA EL DESARROLLO REGIONAL (FONDEREG)	7,500,000.00	0.00	3,000,000.00	4,500,000.00	0.00	0.00	6,000,000.00	65.00	80.00
OCOTLAN	Ampliacion de Malecon en el Municipio de Ocotlan, Jalisco	SECRETARÍA DE DESARROLLO URBANO	INFRAESTRUCTURA URBANA EN EL INTERIOR DEL ESTADO	8,750,000.00	0.00	8,700,000.00	50,000.00	0.00	0.00	8,700,000.00	75.00	99.43
OCOTLAN	Construcción de Paso Superior de Ferrocarril (PSF) Doctor Joaquin Figueroa en el Municipio de Ocotlán,Jalisco	SECRETARÍA DE DESARROLLO URBANO	INVERSIÓN REGIONAL Y DE APOYO MUNICIPAL	8,700,000.00	0.00	8,700,000.00	0.00	0.00	0.00	8,700,000.00	5.00	100.00
OCOTLAN	Construccion de Ingresos y Gasas en la Av. Manuel Enriquez, en el municipio de Ocotlan, Jalisco	SECRETARÍA DE DESARROLLO URBANO	INVERSIÓN REGIONAL Y DE APOYO MUNICIPAL	4,537,200.00	0.00	4,537,200.00	0.00	0.00	0.00	4,537,200.00	65.00	100.00
OCOTLAN	Elaboración del trazo para el libramiento carretero en el Municipio de Ocotlán, Jalisco.	SECRETARÍA DE DESARROLLO URBANO	INVERSIÓN REGIONAL Y DE APOYO MUNICIPAL	2,030,000.00	0.00	2,030,000.00	0.00	0.00	0.00	2,030,000.00	0.00	100.00
OCOTLAN	Ampliación del Centro Universitario de la Cienega, en Ocotlan, Colonia Linda Vista	COMITÉ ADMINISTRADOR DEL PROGRAMA ESTATAL DE CONTRUCCIÓN DE ESCUELAS (CAPECE)	PROGRAMA DE CONSTRUCCIÓN DE ESCUELAS DE NIVEL MEDIO SUPERIOR, SUPEROR Y TECNOLOGICO (PROMEDISSTE)	4,000,000.00	0.00	4,000,000.00	0.00	0.00	0.00	4,000,000.00	4.00	100.00
OCOTLAN	Pagos en apoyo a la Constitución de la Contraloría Social en el municipio de Ocotlán (Hábitat)	SECRETARIA DE DESARROLLO HUMANO	HABITAT (RAMO 20 DESARROLLO SOCIAL)	24,000.00	12,000.00	6,000.00	6,000.00	0.00	0.00	24,000.00	100.00	100.00
OCOTLAN, PRIMAVERA EJIDO, LA, NUEVO FUERTE (LAS LADRILLERAS)	Constitucción, Equipamiento y Seguimiento de dos Redes Comunitarias en el municipio de Ocotlán (Hábitat)	SECRETARIA DE DESARROLLO HUMANO	HABITAT (RAMO 20 DESARROLLO SOCIAL)	240,624.00	120,310.00	60,156.00	60,158.00	0.00	0.00	240,624.00	100.00	100.00
SAN MARTIN DE ZULA (ZULA)	Construcción de empedrados, machuelos y banquetas en Ocotlan de Zonas Marginadas FISE	SECRETARÍA DE DESARROLLO RURAL	FONDO DE INFRAESTRUCTURA SOCIAL ESTATAL (FISE)	2,006,000.00	0.00	1,404,200.00	601,800.00	0.00	0.00	501,500.00	50.00	25.00
OCOTLAN	Construcción de Red de Agua Potable en la c. Naranja del municipio de Ocotlán. (Hábitat)	SECRETARIA DE DESARROLLO HUMANO	HABITAT (RAMO 20 DESARROLLO SOCIAL)	153,648.00	76,824.00	30,730.00	30,730.00	15,364.00	0.00	153,648.00	100.00	100.00
OCOTLAN	Construcción de Red de Agua Potable en la Av. Del Campesino del municipio de Ocotlán.(Hábitat)	SECRETARIA DE DESARROLLO HUMANO	HABITAT (RAMO 20 DESARROLLO SOCIAL)	472,974.00	236,487.00	118,243.00	118,244.00	0.00	0.00	472,974.00	100.00	100.00
OCOTLAN	Rehabilitación y remodelación del Museo de Historia de Ocotlán, 2da. etapa.	SECRETARÍA DE CULTURA	INFRAESTRUCTURA CULTURAL	1,000,000.00	0.00	500,000.00	500,000.00	0.00	0.00	500,000.00	100.00	50.00
OCOTLAN	Rehabilitación en segunda etapa del parque recreativo "La Eucalera", en el municipio de Ocotlán (Rescate de Espacios Públicos)	SECRETARIA DE DESARROLLO HUMANO	RESCATE DE ESPACIOS PÚBLICOS (CODESOL)	4,530,360.00	2,265,180.00	1,132,590.00	1,132,590.00	0.00	0.00	4,530,360.00	100.00	100.00

Los proyectos que se encuentran con avance físico en 0% puede deberse a:

1.- Los recursos se comprometieron poco antes del presente reporte y se encuentran en proceso de inicio de obra.

2.- Se han realizado reprogramaciones de proyecto y/o localidad encontrándose en proceso de ajuste documental.

Región: Ciénega **Municipio:** OCOTLAN

Localidades Beneficiadas	Nombre de la Obra	Dependencia Ejecutora	Programa de Gobierno	Inversión Anual						Inversión Ejercida Total	Avance	
				Total	Federal	Estatal	Municipal	Privado	Otro		Físico	Financiero
OCOTLAN	Rehabilitación de parque recreativo "La Arboleda", en el municipio de Ocotlán (Rescate de Espacios Públicos)	SECRETARIA DE DESARROLLO HUMANO	RESCATE DE ESPACIOS PÚBLICOS (CODESOL)	1,172,400.00	586,202.00	293,100.00	293,100.00	0.00	0.00	1,172,400.00	100.00	100.00
QUIMIXTO, SAN PABLO, SANTA ROSA DE LIMA, GUACA, LA, LLANITOS, LOS (TEPEJILOTE), LAGUNILLAS DE MACOACA (LAGUNILLAS), CHANGAVILAN, LOMA, LA, ENCINOS, LOS, GRULLO, EL, GUACHINANGO, HOSTOTIPAQUILLO, CIENEGA GRANDE, SANTA INES, SOLEDAD,	Dotar con paquetes sanitarios para el equipamiento de viviendas marginadas en 102 Municipios del Estado (Mejora tu Casa 2008)	SECRETARIA DE DESARROLLO HUMANO	MEJORA TU CASA	70,002,400.00	0.00	70,002,400.00	0.00	0.00	0.00	70,002,400.00	0.00	100.00
OCOTLAN	Impartición de 10 cursos en el parque recreativo "El Potrero", en el municipio de Ocotlán (Rescate de Espacios Públicos)	SECRETARIA DE DESARROLLO HUMANO	RESCATE DE ESPACIOS PÚBLICOS (CODESOL)	297,236.00	148,618.00	74,309.00	74,309.00	0.00	0.00	297,236.00	100.00	100.00
OCOTLAN	Elaboración proyecto ejecutivo para la ampliación de la planta de tratamiento de aguas residuales, incluye proyecto de colectores y/o emisor, en la cabecera municipal de Ocotlán, Jalisco.	COMISIÓN ESTATAL DEL AGUA DE JALISCO (CEA)	CONSTRUCCIÓN Y REHABILITACIÓN DE PLANTAS DE TRATAMIENTO	913,048.00	0.00	913,048.00	0.00	0.00	0.00	913,048.00	0.00	100.00
ARANDAS, OCOTLAN, SAN JUAN DE LOS LAGOS, TLAJOMULCO DE ZUÑIGA, TLAQUEPAQUE, ZAPOPAN, ATOTONILCO EL ALTO, SALTO, EL, SAYULA, ZAPOTLANEJO, LAGOS DE MORENO, OJUELOS DE JALISCO, SAN MIGUEL EL ALTO, UNION DE SAN ANTONIO, TAPALPA,	Equipamiento de espacios de la Infraestructura Educativa Básica 2008, de los niveles preescolar, primaria y secundaria en 22 municipios del Estado de Jalisco (Fondo de inversión Infraestructura Educativa Básica 2008)	COMITÉ ADMINISTRADOR DEL PROGRAMA ESTATAL DE CONTRUCCIÓN DE ESCUELAS (CAPECE)	CONSTRUCCIÓN DE LA INFRAESTRUCTURA BÁSICA (CONIBA)	9,506,080.00	0.00	9,506,080.00	0.00	0.00	0.00	9,506,080.00	72.00	100.00
GRULLO, EL, OCOTLAN, AMECA, BARCA, LA, TIZAPAN EL ALTO, CABEZON, EL, POCITOS, LOS, BUENAVISTA	Proporcionar Apoyos a Productores Agrícolas para la Tecnificación de Infraestructura Hidroagrícola Existente en Zonas de Riego en 6.0 (SEIS) Municipios del interior del Estado.	SECRETARÍA DE DESARROLLO RURAL	REHABILITACIÓN Y MODERNIZACIÓN DE DISTRITOS DE RIEGO (FACEJ)	26,014,500.00	13,011,800.00	2,496,000.00	0.00	10,506,800.00	0.00	26,014,500.00	100.00	100.00
OCOTLAN, TLAJOMULCO DE ZUÑIGA, COCULA, TONAYA, ZACOALCO DE TORRES, ETZATLAN, AYOTLAN, UNION DE TULA, ZAPOTILTIC, ZAPOTLAN DEL REY, TECOLUTATLAN DE CORONA, LAGOS DE MORENO, BARCA, LA, ENCARNACION DE DIAZ, TUXCACUESCO	Proporcionar Apoyos a Productores Agrícolas para la Rehabilitación de Infraestructura Hidroagrícola Existente en Zonas de Riego en 14.0 Municipios del Interior del Estado de Jalisco.	SECRETARÍA DE DESARROLLO RURAL	USO EFICIENTE DEL AGUA Y ENERGIA ELÉCTRICA (FACEJ)	7,350,000.00	2,751,000.00	560,000.00	0.00	4,039,000.00	0.00	7,350,000.00	100.00	100.00
OCOTLAN	Equipamiento especializado para el Instituto Tecnológico Superior de Ocotlán.	COMITÉ ADMINISTRADOR DEL PROGRAMA ESTATAL DE CONTRUCCIÓN DE ESCUELAS (CAPECE)	PROGRAMA DE CONSTRUCCIÓN DE ESCUELAS DE NIVEL MEDIO SUPERIOR, SUPEROR Y TECNOLOGICO (PROMEDISSTE)	4,962,870.00	0.00	4,962,870.00	0.00	0.00	0.00	4,962,870.00	4.00	100.00
OCOTLAN	Instalación de la red eléctrica en las colonias Lazaro Cardenas y la Primavera en el municipio de Ocotlán, Jalisco	SECRETARÍA DE DESARROLLO URBANO	PROGRAMA 2008 DE ELECTRIFICACION DE COLONIAS POPULARES EN 23	527,000.00	158,100.00	184,450.00	184,450.00	0.00	0.00	184,450.00	10.00	35.00
GRULLO, EL, GUACHINANGO, HOSTOTIPAQUILLO, LIMON, EL, MAGDALENA, MEZQUITIC, ARANDAS, ARENAL, EL, OCOTLAN, SAN CRISTOBAL DE LA BARRANCA, SAN JUAN DE LOS LAGOS, SAN MARTIN HIDALGO, CHIQUILISTLAN, ACATLAN DE JUAREZ, AMECA, TEQUILA, COCULA, IXTLAHUACAN DEL RIO	Equipamiento de 750 huertos familiares en 104 municipios del Estado de Jalisco	SECRETARÍA DE DESARROLLO RURAL	FONDO DE INFRAESTRUCTURA SOCIAL ESTATAL (FISE)	7,815,000.00	0.00	6,252,000.00	0.00	0.00	1,563,000.00	4,535,290.00	0.00	58.03

Los proyectos que se encuentran con avance físico en 0% puede deberse a:

1.- Los recursos se comprometieron poco antes del presente reporte y se encuentran en proceso de inicio de obra.

2.- Se han realizado reprogramaciones de proyecto y/o localidad encontrándose en proceso de ajuste documental.

Región: Ciénega **Municipio:** OCOTLAN

Localidades Beneficiadas	Nombre de la Obra	Dependencia Ejecutora	Programa de Gobierno	Inversión Anual						Inversión Ejercida Total	Avance	
				Total	Federal	Estatal	Municipal	Privado	Otro		Físico	Financiero
OCOTLAN	Construcción de Casa de Día para Adultos Mayores en la cabecera municipal de Ocotlan (3x1 Estatal)	SECRETARIA DE DESARROLLO HUMANO	3 X 1 PARA MIGRANTES (PROGRAMA ESTATAL DE INFRAESTRUCTURA SOCIAL	2,730,080.00	0.00	1,092,030.00	819,025.00	819,026.00	0.00	1,911,060.00	50.00	70.00
JUNTAS DEL TUITO, LAS (LA PUCHITECA), QUIMIXTO, LIMON, EL, TEHUAMIXTLE (TEHUALMIXTLE), ZICATAN, AGUA CALIENTE, PROVINCIA, FRANCISCO I. MADERO (EL NARANJAL), BRECHA A BARRA DE NAVIDAD, PENSION DE AUTOBUSES GUZMANENSES, SAN PABLO,	Aplicar concreto dosificado en pisos para el mejoramiento de vivienda en 114 municipios del estado (Segunda etapa, Mejora tu Casa 2008)	SECRETARIA DE DESARROLLO HUMANO	MEJORA TU CASA	37,831,400.00	0.00	37,831,400.00	0.00	0.00	0.00	9,457,850.00	0.00	25.00
HOSTOTIPAQUILLO, MEZQUITIC, ARANDAS, OCOTLAN, SAN CRISTOBAL DE LA BARRANCA, SAN JUAN DE LOS LAGOS, AMECA, COCULA, IXTLAHUACAN DEL RIO, TONAYA, TOTOTLAN, ACATIC, ATENGUILLO, AUTLAN DE NAVARRO, AYOTLAN, TOMATLAN, ZAPOPAN, JAMAY,	Rehabilitación y conservación de 285 escuelas del nivel básico en el interior del Estado de Jalisco, dentro del programa Mejores Espacios Educativos.	COMITÉ ADMINISTRADOR DEL PROGRAMA ESTATAL DE CONTRUCCIÓN DE ESCUELAS (CAPECE)	PROGRAMA DE OFERTA COMPLEMENTARIA (peso a peso)	68,839,296.00	0.00	68,839,296.00	0.00	0.00	0.00	68,839,296.00	4.00	100.00
GRAL. JOAQUIN AMARO (LOS SAUCES)	Construcción de empedrado en la calle El Retiro de la localidad de Los Sauces en el Municipio de Ocotlán (Ampliación 3x1	SECRETARIA DE DESARROLLO HUMANO	3 X1 PARA MIGRANTES (CODESOL)	525,600.00	131,398.00	131,398.00	131,400.00	131,404.00	0.00	525,600.00	75.00	100.00
OCOTLAN	Construcción de empedrado en la calle Hidalgo Sur en la localidad de Los Sauces en el municipio de Ocotlán (Ampliación 3x1	SECRETARIA DE DESARROLLO HUMANO	3 X1 PARA MIGRANTES (CODESOL)	950,043.00	237,509.00	237,509.00	237,511.00	237,514.00	0.00	950,036.00	80.00	100.00
GRAL. JOAQUIN AMARO (LOS SAUCES)	Construcción de empedrado en la calle Morelos de la localidad de Los Sauces en el Municipio de Ocotlán (Ampliación 3x1	SECRETARIA DE DESARROLLO HUMANO	3 X1 PARA MIGRANTES (CODESOL)	683,490.00	170,871.00	170,871.00	170,873.00	170,875.00	0.00	683,488.00	75.00	100.00
SABINO, EL	Construcción de empedrado en la calle Heriberto Flores en la localidad de El Sabino en el municipio de Ocotlán	SECRETARIA DE DESARROLLO HUMANO	3 X1 PARA MIGRANTES (CODESOL)	446,701.00	111,674.00	111,674.00	111,676.00	111,677.00	0.00	446,701.00	16.00	100.00
GRAL. JOAQUIN AMARO (LOS SAUCES)	Construcción de empedrado en la calle Madero Sur de la localidad de Los Sauces en el Municipio de Ocotlán (Ampliación 3x1	SECRETARIA DE DESARROLLO HUMANO	3 X1 PARA MIGRANTES (CODESOL)	596,961.00	149,238.00	149,238.00	149,241.00	149,244.00	0.00	596,961.00	75.00	100.00
SABINO, EL	Construcción de empedrado en la calle José María Morelos en la localidad de El Sabino en el municipio de Ocotlán	SECRETARIA DE DESARROLLO HUMANO	3 X1 PARA MIGRANTES (CODESOL)	540,691.00	135,172.00	135,172.00	135,172.00	135,175.00	0.00	135,172.00	0.00	25.00
SABINO, EL	Construcción de empedrado en la calle Francisco I. Madero de la localidad del Sabino en el Municipio de Ocotlán	SECRETARIA DE DESARROLLO HUMANO	3 X1 PARA MIGRANTES (CODESOL)	673,457.00	168,363.00	168,363.00	168,364.00	168,367.00	0.00	673,457.00	40.00	100.00
SAN MARTIN DE ZULA (ZULA)	Construcción de drenaje en Privada Hidalgo en la localidad de San Martín de Zula en el municipio de Ocotlán (Ampliación 3x1	SECRETARIA DE DESARROLLO HUMANO	3 X1 PARA MIGRANTES (CODESOL)	140,597.00	35,149.00	35,149.00	35,149.00	35,150.00	0.00	140,597.00	100.00	100.00

Los proyectos que se encuentran con avance físico en 0% puede deberse a:

1.- Los recursos se comprometieron poco antes del presente reporte y se encuentran en proceso de inicio de obra.

2.- Se han realizado reprogramaciones de proyecto y/o localidad encontrándose en proceso de ajuste documental.

Región: Ciénega **Municipio:** OCOTLAN

Localidades Beneficiadas	Nombre de la Obra	Dependencia Ejecutora	Programa de Gobierno	Inversión Anual						Inversión Ejercida Total	Avance	
				Total	Federal	Estatal	Municipal	Privado	Otro		Físico	Financiero
SABINO, EL	Construcción de empedrado en la calle Hipólito Iñiguez en la localidad El Sabino en el municipio de Ocotlán (Ampliación 3x1	SECRETARIA DE DESARROLLO HUMANO	3 X1 PARA MIGRANTES (CODESOL)	611,093.00	152,772.00	152,772.00	152,773.00	152,776.00	0.00	611,093.00	35.00	100.00
OCOTLAN	Ampliación del Instituto tecnológico en el Municipio de Ocotlan	COMITÉ ADMINISTRADOR DEL PROGRAMA ESTATAL DE CONTRUCCIÓN DE ESCUELAS (CAPECE)	PROGRAMA DE CONSTRUCCIÓN DE ESCUELAS DE NIVEL MEDIO SUPERIOR, SUPEROR Y TECNOLOGICO (PROMEDISSTE)	340,860.00	0.00	340,860.00	0.00	0.00	0.00	340,860.00	0.00	100.00
Ocotlan	H. Ayuntamiento de Ocotlán, Jal. Apoyo Económico al municipio para obras en el municipio que impacte en mejor calidad de vida para los habitantes mas necesitados en las zonas marginadas del Municipio.	Secretaria de Planeación	Fortalecimiento Institucional	3,010,256.21		3,010,256.21	0.00			3,010,256.21	50	100.00

Los proyectos que se encuentran con avance físico en 0% puede deberse a:

1.- Los recursos se comprometieron poco antes del presente reporte y se encuentran en proceso de inicio de obra.

2.- Se han realizado reprogramaciones de proyecto y/o localidad encontrándose en proceso de ajuste documental.

Región: Ciénega **Municipio:** PONCITLAN

Localidades Beneficiadas	Nombre de la Obra	Dependencia Ejecutora	Programa de Gobierno	Inversión Anual						Inversión Ejercida Total	Avance	
				Total	Federal	Estatal	Municipal	Privado	Otro		Físico	Financiero
FRANCISCO I. MADERO (EL NARANJAL), TATEPOSCO (SAN JOSE DE TATEPOSCO), ARANDAS, BUEN PAIS, VUELTA DEL ZAPOTE, CHIQUILISTLAN, BUENA VISTA, COCULA, AHUACAPAN, CAJITITLAN, QUELITAN EL VIEJO, AYOTLAN, SAN FELIPE DE HIJAR, ZAPOTITLAN DE	Construcción de diversos tramos carreteros	SECRETARÍA DE DESARROLLO URBANO	AMPLIACIÓN Y CONSTRUCCIÓN DE TRAMOS CARRETEROS	4,325,530.00	0.00	7,701,410.00	0.00	0.00	0.00	274,295,008.00	100.00	98.23
LORETO DE ARRIBA, CUESTA DE MEZCALA, SAN JOSE, SANTA RITA, LAGUNITAS, SAN ANTONIO DE LOS MACEDO, SOROMUTA (LA ZOROMUTA), MITLAN, COLONIA PINAL VILLA, AYOTITLAN, AGUA ESCONDIDA, SAN PEDRO, SEHUAYA, LAJA, LA (LA LAJA DE ABAJO), TEPEC, SANTIAGUITO, HUISACHES	Red de Agua Potable en Zonas Marginadas en 28 Municipios (Finiquito).	SECRETARÍA DE DESARROLLO RURAL	FONDO DE INFRAESTRUCTURA SOCIAL ESTATAL (FISE)	443,667.00	0.00	443,667.00	0.00	0.00	0.00	7,962,520.00	0.00	56.85
OCOTLAN, SAN CRISTOBAL DE LA BARRANCA, ACATLAN DE JUAREZ, TLAJOMULCO DE ZUÑIGA, TLAQUEPAQUE, ZAPOPAN, ZAPOTLAN DEL REY, JAMAY, SALTO, EL, ZAPOTLANEJO, JUANACATLAN, BARCA, LA, CHAPALA, GUADALAJARA, TONALA, VILLA CORONA, PONCITLAN,	Conservación Rutinaria en Tramos Carreteros de la Residencia Guadalajara.	SECRETARÍA DE DESARROLLO URBANO	MANTENIMIENTO Y CONSERVACIÓN DE LA RED CARRETERA ESTATAL	14,695,600.00	0.00	15,680,800.00	0.00	0.00	0.00	69,717,000.00	100.00	96.74
MESA, LA (LA MESA DE TEPIC), COLONIAS, LAS, VIDA ALEGRE, CIENEGA GRANDE (RANCHO GRANDE), JUNTAS DEL TUITO, LAS (LA PUCHITECA), QUIMIXTO, LIMON, EL, TEHUAMIXTLE (TEHUALMIXTLE), ZICATAN, AGUA CALIENTE, PROVINCIA, FRANCISCO I. MADERO (EL NARANJAL),	Mantenimiento y rehabilitación preventivo o correctivo para el temporal de lluvias 2007 en cauces de agua con puentes y caminos.	SECRETARÍA DE DESARROLLO URBANO	MANTENIMIENTO Y CONSERVACIÓN DE CARRETERAS	28,418,100.00	0.00	28,419,800.00	0.00	0.00	0.00	61,041,400.00	100.00	86.40
SAN JUAN TECOMATLAN	Tecnificación Sistema de Riego en Presa las Tinajas en la localidad de San Juan Tecomatlan en el Municipio de Poncitlan	SECRETARÍA DE DESARROLLO RURAL	PROGRAMAS HIDROAGRÍCOLAS	2,875,200.00	0.00	2,875,200.00	0.00	0.00	0.00	5,025,710.00	97.00	91.40
GUACHINANGO, MEZQUITIC, ARANDAS, ARENAL, EL, OCOTLAN, SAN MARTIN HIDALGO, CHIQUILISTLAN, AMECA, TEQUILA, TLAJOMULCO DE ZUÑIGA, COCULA, IXTLAHUACAN DEL RIO, MEXTICACAN, ZACOALCO DE TORRES, ETZATLAN, TOMATLAN, ZAPOPAN, ZAPOTILTIC, ATOTONILCO EL ALTO, CUQUIO	Reforestación y mantenimiento de plantaciones forestales de restauración ambiental en el Estado	SECRETARÍA DE DESARROLLO RURAL	REFORESTACIÓN	127,917.00	0.00	238,197.00	0.00	0.00	0.00	3,913,750.00	100.00	95.87
SAN ANTONIO JUANACAXTLE, SANTA CRUZ, JAZMIN, EL, SAN PATRICIO (MELAQUE), PUERTA DE ENMEDIO, JIQUILPAN, SAN LUIS SOYATLAN, ALISTA, TOTOLIMISPA, OJO DE AGUA DE APANGO, SAN JOSE DEL TULE, SAN JACINTO, SAN MIGUEL ZAPOTITLAN	Construcción de Banquetas, Machuelos y Andador Peatonal para varios Municipios de Zonas Marginadas.	SECRETARÍA DE DESARROLLO RURAL	FONDO DE INFRAESTRUCTURA SOCIAL ESTATAL (FISE)	1,993,610.00	0.00	1,269,750.00	0.00	0.00	723,861.00	2,479,040.00	100.00	75.97
CAÑADA TEZCALTILTI, LA, CHIMO, ESTANCITA, LA, ESTIPAC, NOPALERA, LA (ARROYO DE AGUA), ALGODON, EL, ATEMAJAC DE BRIZUELA, ADJUNTAS DEL NORTE (LAS ADJUNTAS), BENITO JUAREZ (CATARINA I), VENTANAS, AMACUATITLAN, TORO, EL, TAPALPA, PONCITLAN, RIEGO,	Construcción y Ampliación de Casas de Salud en 12 Municipios de Zonas Marginadas.(Fise)	SECRETARÍA DE DESARROLLO RURAL	FONDO DE INFRAESTRUCTURA SOCIAL ESTATAL (FISE)	4,362,490.00	0.00	3,086,570.00	446,899.00	0.00	829,018.00	4,093,360.00	92.00	70.30

Los proyectos que se encuentran con avance físico en 0% puede deberse a:

1.- Los recursos se comprometieron poco antes del presente reporte y se encuentran en proceso de inicio de obra.

2.- Se han realizado reprogramaciones de proyecto y/o localidad encontrándose en proceso de ajuste documental.

Región: Ciénega **Municipio:** PONCITLAN

Localidades Beneficiadas	Nombre de la Obra	Dependencia Ejecutora	Programa de Gobierno	Inversión Anual						Inversión Ejercida Total	Avance	
				Total	Federal	Estatal	Municipal	Privado	Otro		Físico	Financiero
LLANO DE BARAJAS, RANCHO VIEJO, ALLENDE (JOSEFINO DE ALLENDE), MOLINO, EL, CAMICHINES, LIMON, EL, LORETO DE ARRIBA, BELLAVISTA, SAN VICENTE, CAÑADA TEZCALTILTI, LA, PINTO, EL, BUENAVISTA, TAPONA, LA, CONSTANCIA, LA, RINCON DE CHILA,	Conformación de la Brigada de Supervisión de Obras del Programa FISE 2007.	SECRETARÍA DE DESARROLLO RURAL	FONDO DE INFRAESTRUCTURA SOCIAL ESTATAL (FISE)	682,958.00	0.00	682,958.00	0.00	0.00	0.00	2,473,390.00	90.00	99.41
PONCITLAN	Reconstrucción del Tramo Carretero: Poncitlán- Ahuatlán, sub tramo del km. 0+000 al km. 4+600.	SECRETARÍA DE DESARROLLO URBANO	AMPLIACIÓN Y CONSTRUCCIÓN DE TRAMOS CARRETEROS	1,522,260.00	0.00	1,522,260.00	0.00	0.00	0.00	1,520,120.00	100.00	99.86
OCOTLAN, TLAJOMULCO DE ZUÑIGA, TLAQUEPAQUE, AYOTLAN, ZAPOPAN, ZAPOTLAN DEL REY, SALTO, EL, ZAPOTLANEJO, JUANACATLAN, BARCA, LA, CHAPALA, TONALA, PONCITLAN, IXTLAHUACAN DE LOS MEMBRILLOS, JOCOTEPEC	Conservación de 553 kms, de la Red Carretera Estatal comprendida en la Residencia de Guadalajara.	SECRETARÍA DE DESARROLLO URBANO	MANTENIMIENTO Y CONSERVACIÓN DE LA RED CARRETERA ESTATAL	46,741,800.00	0.00	46,742,100.00	0.00	0.00	0.00	20,785,100.00	43.00	44.47
MEZQUITIC, COCULA, TONAYA, DEGOLLADO, CHAPALA, VILLA PURIFICACION, TAPALPA, CUAUTITLAN, PONCITLAN, TIZAPAN EL ALTO, JOCOTEPEC, COLOTLAN, HUEJUQUILLA EL ALTO, HUERTA, LA	Adquisición de terreno y Urbanización de 1400 "LOTES CON SERVICIOS" para la realización de Vivienda Unifamiliar	SECRETARÍA DE DESARROLLO URBANO	ACCIONES DE VIVIENDA EN EL ESTADO DE JALISCO	21,000,000.00	0.00	10,500,000.00	4,200,000.00	6,300,000.00	0.00	10,500,000.00	0.00	50.00
TLAQUEPAQUE, ZAPOPAN, SALTO, EL, PONCITLAN, IXTLAHUACAN DE LOS MEMBRILLOS	Conservación de Puentes comprendidos en la Residencia de Guadalajara	SECRETARÍA DE DESARROLLO URBANO	MANTENIMIENTO Y CONSERVACIÓN DE LA RED CARRETERA ESTATAL	7,813,000.00	0.00	7,813,000.00	0.00	0.00	0.00	509,510.00	35.00	6.52
MEZQUITIC, AMECA, TLAJOMULCO DE ZUÑIGA, COCULA, AUTLAN DE NAVARRO, ZAPOTILTIC, ZAPOTLAN DEL REY, ATOTONILCO EL ALTO, SAN JULIAN, CIUDAD GUZMAN, ZAPOPAN, SAN MIGUEL EL ALTO, TEUCHITLAN, TONILA, UNION DE SAN ANTONIO, CHIMALTITAN,	Realizar 4599 Rehabilitaciones, ampliaciones con una recamara y Mejoramientos de vivienda en el interior del estado	SECRETARÍA DE DESARROLLO URBANO	ACCIONES DE VIVIENDA EN EL ESTADO DE JALISCO	69,493,000.00	24,255,500.00	24,775,400.00	14,623,400.00	5,838,650.00	0.00	24,775,400.00	0.00	35.65
MESA, LA (LA MESA DE TEPIC), COLONIAS, LAS, VIDA ALEGRE, CIENEGA GRANDE (RANCHO GRANDE), JUNTAS DEL TUITO, LAS (LA PUCHITECA), QUIMIXTO, LIMON, EL, TEHUAMIXTLE (TEHUALMIXTLE), ZICATAN, AGUA CALIENTE, PROVINCIA, FRANCISCO I. MADERO (EL NARANJAL),	Renovación de mobiliario y equipo de escuelas de nivel básico en el estado de Jalisco (RENE)	COMITÉ ADMINISTRADOR DEL PROGRAMA ESTATAL DE CONTRUCCIÓN DE ESCUELAS (CAPECE)	RENOVEMOS NUESTRA ESCUELA-RENOVACIÓN DE MOBILIARIO Y EQUIPO (RENE)	50,000,000.00	0.00	50,000,000.00	0.00	0.00	0.00	50,000,000.00	50.00	100.00
GRULLO, EL, MAGDALENA, MEZQUITIC, ARANDAS, OCOTLAN, SAN CRISTOBAL DE LA BARRANCA, SAN JUAN DE LOS LAGOS, CHIQUILISTLAN, ACATLAN DE JUAREZ, AMECA, TEQUILA, TLAJOMULCO DE ZUÑIGA, IXTLAHUACAN DEL RIO, MEXTICACAN, ANTONIO ESCOBEDO,	Mantenimiento, conservación y Rehabilitación de Caminos Rurales en 82 Municipios del Estado	SECRETARÍA DE DESARROLLO RURAL	MANTENIMIENTO Y CONSERVACIÓN CARRETERA RURAL	11,000,000.00	0.00	11,000,000.00	0.00	0.00	0.00	10,689,600.00	75.75	97.18
OCOTLAN, TLAJOMULCO DE ZUÑIGA, TOTOTLAN, BARCA, LA, PONCITLAN, JOCOTEPEC	Obras Complementarias para el Mejoramiento de la Red Carretera en la Residencia de Guadalajara.	SECRETARÍA DE DESARROLLO URBANO	MANTENIMIENTO Y CONSERVACIÓN DE LA RED CARRETERA ESTATAL	4,897,140.00	0.00	4,897,580.00	0.00	0.00	0.00	3,648,570.00	83.00	74.50
CUITZEO (LA ESTANCIA)	Ampliación del J.N. Jean Piaget en Estancia de Cuitzeo, Poncitlan con un espacio educativo.	COMITÉ ADMINISTRADOR DEL PROGRAMA ESTATAL DE CONTRUCCIÓN DE ESCUELAS	CONSTRUCCIÓN DE LA INFRAESTRUCTURA BÁSICA (CONIBA)	588,198.00	0.00	588,198.00	0.00	0.00	0.00	588,198.00	100.00	100.00

Los proyectos que se encuentran con avance físico en 0% puede deberse a:

1.- Los recursos se comprometieron poco antes del presente reporte y se encuentran en proceso de inicio de obra.

2.- Se han realizado reprogramaciones de proyecto y/o localidad encontrándose en proceso de ajuste documental.

Región: Ciénega **Municipio:** PONCITLAN

Localidades Beneficiadas	Nombre de la Obra	Dependencia Ejecutora	Programa de Gobierno	Inversión Anual						Inversión Ejercida Total	Avance	
				Total	Federal	Estatal	Municipal	Privado	Otro		Físico	Financiero
CUITZEO (LA ESTANCIA)	Ampliación de la primaria Niños Heroes en Cuitzeo (La Estancia) Poncitlan con dos espacios educativos	COMITÉ ADMINISTRADOR DEL PROGRAMA ESTATAL DE CONTRUCCIÓN DE ESCUELAS	CONSTRUCCIÓN DE LA INFRAESTRUCTURA BÁSICA (CONIBA)	1,080,850.00	0.00	1,080,850.00	0.00	0.00	0.00	1,080,850.00	100.00	100.00
SAN PEDRO ITZICAN	Ampliación de la primaria Valentin Gómez Fárias en San Pedro Itzican, Poncitlan con veinte espacios educativos	COMITÉ ADMINISTRADOR DEL PROGRAMA ESTATAL DE CONTRUCCIÓN DE ESCUELAS	CONSTRUCCIÓN DE LA INFRAESTRUCTURA BÁSICA (CONIBA)	7,500,000.00	0.00	7,500,000.00	0.00	0.00	0.00	7,500,000.00	71.00	100.00
SANTA CRUZ EL GRANDE, CASA BLANCA, SAN JACINTO	Construcción de empedrado ecologico en 3 localidades del municipio de Poncitlan (3x1 estatal)	SECRETARIA DE DESARROLLO HUMANO	3 X 1 PARA MIGRANTES (PROGRAMA ESTATAL DE INFRAESTRUCTURA SOCIAL	2,500,000.00	0.00	1,000,000.00	750,000.00	750,000.00	0.00	1,750,000.00	60.00	70.00
GUACHINANGO, HOSTOTIPAQUILLO, MEZQUITIC, ARANDAS, SAN CRISTOBAL DE LA BARRANCA, CHIQUILISTLAN, AMECA, TEQUILA, TLAJOMULCO DE ZUÑIGA, COCULA, ETZATLAN, ATEMAJAC DE BRIZUELA, ATENGO, ATENGUILLO, AUTLAN DE NAVARRO, ZAPOPAN, ZAPOTILTIC,	Apoyos económicos a productores forestales para realizar activiades de protección y fomento de los recursos forestales en el Estado de Jalisco (PROARBOL)	SECRETARÍA DE DESARROLLO RURAL	FIDEICOMISO DE DESARROLLO FORESTAL (FIDEFOR)	9,000,000.00	0.00	9,000,000.00	0.00	0.00	0.00	9,000,000.00	100.00	100.00
CUITZEO (LA ESTANCIA)	Modernización segunda etapa de la Av. El Machete Pando (km 0+000 al km 0+236), Municipio de Poncitlán (FONDEREG 2008)	SECRETARÍA DE PLANEACIÓN	FONDO COMPLEMENTARIO PARA EL DESARROLLO REGIONAL (FONDEREG)	1,000,000.00	0.00	500,000.00	500,000.00	0.00	0.00	650,000.00	85.00	65.00
PONCITLAN	Pavimentación de concreto hidráulico en Av. Lázaro Cárdenas, Municipio de Poncitlán (FONDEREG 2008)	SECRETARÍA DE PLANEACIÓN	FONDO COMPLEMENTARIO PARA EL DESARROLLO REGIONAL (FONDEREG)	4,000,000.00	0.00	2,000,000.00	2,000,000.00	0.00	0.00	2,000,000.00	10.00	50.00
SAN JUAN TECOMATLAN	Pavimentación 1era Etapa de la carretera Atotonilquillo - San Juan Tecomatlán (km 0+000 al km 2+100), Municipio de Poncitlán	SECRETARÍA DE PLANEACIÓN	FONDO COMPLEMENTARIO PARA EL DESARROLLO REGIONAL (FONDEREG)	3,200,000.00	0.00	1,600,000.00	1,600,000.00	0.00	0.00	1,600,000.00	0.00	50.00
PONCITLAN	Construcción del Camino Vecinal Teocualtitlán - Entronque Carretero - Santa Rosa - La Barca, municipio de Poncitlan	SECRETARÍA DE DESARROLLO URBANO	CONSTRUCCIÓN DE LA INFRAESTRUCTURA BÁSICA (CONIBA)	3,480,000.00	0.00	3,480,000.00	0.00	0.00	0.00	3,480,000.00	0.00	100.00
PONCITLAN	Rehabilitación de unidad deportiva No. 1 en el municipio de Poncitlán (Rescate de Espacios Públicos)	SECRETARIA DE DESARROLLO HUMANO	RESCATE DE ESPACIOS PÚBLICOS (CODESOL)	1,400,000.00	700,000.00	349,999.00	350,001.00	0.00	0.00	1,400,000.00	80.00	100.00
GRULLO, EL, LIMON, EL, MAGDALENA, QUEMADA, LA, ARANDAS, ARENAL, EL, SAN CRISTOBAL DE LA BARRANCA, SAN MARTIN HIDALGO, CUISILLOS, TEOCALTITAN, GONZALEZ, LOS, CHIQUILISTLAN, ACATLAN DE JUAREZ, CAMICHINES, LOS, INGENIOS, LOS,	Suministrar con Cemento a 110 Municipios del interior del Estado para ejecutar obras de Equipamiento Urbano Básico Municipal e Infraestructura Deportiva.	SECRETARÍA DE DESARROLLO URBANO	APOYOS CON CEMENTO A MUNICIPIOS	9,999,960.00	0.00	9,999,960.00	0.00	0.00	0.00	5,623,070.00	56.00	56.23
SANTA CRUZ EL GRANDE	Restauración del Retablo y Capilla de Santa Cruz el Grande en Poncitlán	SECRETARÍA DE CULTURA	CONSERVACIÓN, RESTAURACIÓN Y REHABILITACIÓN DE	200,000.00	0.00	100,000.00	100,000.00	0.00	0.00	100,000.00	10.00	50.00
PONCITLAN	Restauración de la Casa de la Cultura en Poncitlán	SECRETARÍA DE CULTURA	CONSERVACIÓN, RESTAURACIÓN Y REHABILITACIÓN DE	600,000.00	0.00	300,000.00	300,000.00	0.00	0.00	300,000.00	15.00	50.00

Los proyectos que se encuentran con avance físico en 0% puede deberse a:

1.- Los recursos se comprometieron poco antes del presente reporte y se encuentran en proceso de inicio de obra.

2.- Se han realizado reprogramaciones de proyecto y/o localidad encontrándose en proceso de ajuste documental.

Región: Ciénega **Municipio:** PONCITLAN

Localidades Beneficiadas	Nombre de la Obra	Dependencia Ejecutora	Programa de Gobierno	Inversión Anual						Inversión Ejercida Total	Avance	
				Total	Federal	Estatal	Municipal	Privado	Otro		Físico	Financiero
SAN IGNACIO (OJO DE AGUA), ZAPOTERA, LA, MALTARAÑA, LA (LA PALMITA), SAN GASPAR DE LOS REYES (SAN GASPAR), RODEO, EL, DOLORES, LOMA, LA (EL CERRITO), QUITUPAN, VILLA GUERRERO	Construcción y Equipamiento de 9 Tortillerias en 9 municipios del Estado. (PROJAL)	SECRETARÍA DE DESARROLLO RURAL	PROYECTOS PRODUCTIVOS JALISCO (PROJAL)	431,859.00	0.00	323,892.00	0.00	0.00	107,967.00	431,859.00	25.00	100.00
SAN PEDRO ITZICAN	Construcción de Empedrado Ecológico en la localidad de San Pedro Itzican, en el municipio de Poncitlán (Hábitat)	SECRETARIA DE DESARROLLO HUMANO	HABITAT (RAMO 20 DESARROLLO SOCIAL)	1,120,000.00	560,000.00	280,000.00	280,000.00	0.00	0.00	1,120,000.00	35.00	100.00
SAN PEDRO ITZICAN	Pago por la Constitución de la Contraloría Social en el municipio de Poncitlán (Hábitat)	SECRETARIA DE DESARROLLO HUMANO	HABITAT (RAMO 20 DESARROLLO SOCIAL)	12,000.00	6,000.00	3,000.00	3,000.00	0.00	0.00	12,000.00	100.00	100.00
SAN PEDRO ITZICAN	Elaboración de Diagnóstico Comunitario en el municipio de Poncitlán (Hábitat)	SECRETARIA DE DESARROLLO HUMANO	HABITAT (RAMO 20 DESARROLLO SOCIAL)	30,380.00	15,190.00	7,595.00	7,595.00	0.00	0.00	30,380.00	20.00	100.00
SAN PEDRO ITZICAN	Equipamiento de Casa de Oficios en el municipio de Poncitlán (Hábitat)	SECRETARIA DE DESARROLLO HUMANO	HABITAT (RAMO 20 DESARROLLO SOCIAL)	40,000.00	20,000.00	10,000.00	10,000.00	0.00	0.00	40,000.00	100.00	100.00
SAN PEDRO ITZICAN	Pago por Impartición de 3 Cursos de Computación en el municipio de Poncitlán (Hábitat)	SECRETARIA DE DESARROLLO HUMANO	HABITAT (RAMO 20 DESARROLLO SOCIAL)	97,621.00	48,810.00	24,405.00	24,406.00	0.00	0.00	97,621.00	100.00	100.00
SAN PEDRO ITZICAN	Capacitación y Equipamiento de Taller de Corte y Confección en el municipio de Poncitlán (Hábitat)	SECRETARIA DE DESARROLLO HUMANO	HABITAT (RAMO 20 DESARROLLO SOCIAL)	100,000.00	50,000.00	25,000.00	25,000.00	0.00	0.00	100,000.00	100.00	100.00
PONCITLAN	Elaboración proyecto ejecutivo para la ampliación de la planta de tratamiento de aguas residuales, incluye proyecto de colectores y/o emisor, en la cabecera municipal de Poncitlan, Jalisco.	COMISIÓN ESTATAL DEL AGUA DE JALISCO (CEA)	CONSTRUCCIÓN Y REHABILITACIÓN DE PLANTAS DE TRATAMIENTO	679,255.00	0.00	679,255.00	0.00	0.00	0.00	679,255.00	0.00	100.00
GRULLO, EL, HOSTOTIPAQUILLO, LIMON, EL, MAGDALENA, MEZQUITIC, ARANDAS, ARENAL, EL, SAN CRISTOBAL DE LA BARRANCA, SAN JUAN DE LOS LAGOS, SAN MARTIN HIDALGO, CHIQUILISTLAN, ACATLAN DE JUAREZ, AMECA, TEQUILA, TLAJOMULCO DE ZUÑIGA, COCULA,	Proporcionar Recursos Complementarios (Capital Semilla) para Fortalecer a Sociedades Cooperativas SIFRA en el Estado de Jalisco.	SECRETARÍA DE DESARROLLO RURAL	SISTEMA DE FINANCIAMIENTO RURAL ALTERNATIVO (SIFRA)	14,238,700.00	0.00	14,238,700.00	0.00	0.00	0.00	14,238,700.00	96.71	100.00
LIMON, EL, VALLE DE LA MISERICORDIA, EL, CAMPO ACOSTA, TLAJOMULCO DE ZUÑIGA, COCULA, ROSA DE CASTILLA, LA, TLAQUEPAQUE, TONAYA, TOTOTLAN, ETZATLAN, SAN RAFAEL, ZAPOPAN, SANTA CATARINA, GUADALAJARA, SAN MIGUEL DE LA PAZ, PURISIMA, LA, CAPILLA DE	Rehabilitación de planteles educativos de los niveles jardín de niños, primarias, secundarias y telesecundarias en el Estado de Jalisco en acuerdo con los Municipios (escuela sana)	COMITÉ ADMINISTRADOR DEL PROGRAMA ESTATAL DE CONTRUCCIÓN DE ESCUELAS (CAPECE)	SANEANDO NUESTRO AMBIENTE (SANA) (MEJORAMIENTO DE LA INFRAESTRUCTURA ESCOLAR)	17,768,400.00	0.00	17,768,400.00	0.00	0.00	0.00	17,768,400.00	88.00	100.00
ARANDAS, OCOTLAN, SAN JUAN DE LOS LAGOS, TLAJOMULCO DE ZUÑIGA, TLAQUEPAQUE, ZAPOPAN, ATOTONILCO EL ALTO, SALTO, EL, SAYULA, ZAPOTLANEJO, LAGOS DE MORENO, OJUELOS DE JALISCO, SAN MIGUEL EL ALTO, UNION DE SAN ANTONIO, TAPALPA,	Equipamiento de espacios de la Infraestructura Educativa Básica 2008, de los niveles preescolar, primaria y secundaria en 22 municipios del Estado de Jalisco (Fondo de inversión Infraestructura Educativa Básica 2008)	COMITÉ ADMINISTRADOR DEL PROGRAMA ESTATAL DE CONTRUCCIÓN DE ESCUELAS (CAPECE)	CONSTRUCCIÓN DE LA INFRAESTRUCTURA BÁSICA (CONIBA)	9,506,080.00	0.00	9,506,080.00	0.00	0.00	0.00	9,506,080.00	72.00	100.00

Los proyectos que se encuentran con avance físico en 0% puede deberse a:

1.- Los recursos se comprometieron poco antes del presente reporte y se encuentran en proceso de inicio de obra.

2.- Se han realizado reprogramaciones de proyecto y/o localidad encontrándose en proceso de ajuste documental.

Región: Ciénega **Municipio:** PONCITLAN

Localidades Beneficiadas	Nombre de la Obra	Dependencia Ejecutora	Programa de Gobierno	Inversión Anual						Inversión Ejercida Total	Avance	
				Total	Federal	Estatal	Municipal	Privado	Otro		Físico	Financiero
SAN PEDRO ITZICAN	Equipamiento para la transformación de especies acuicolas en la localidad de San Pedro Itzican en el municipio de Poncitlán	SECRETARIA DE DESARROLLO HUMANO	OPCIONES PRODUCTIVAS (CODESOL)	148,150.00	88,890.00	25,186.00	0.00	34,074.00	0.00	148,150.00	100.00	100.00
MEZCALA	Compra de equipo para la captura del charal y pez de escama en la localidad de Mezcala en el municipio de Poncitlan	SECRETARIA DE DESARROLLO HUMANO	OPCIONES PRODUCTIVAS (CODESOL)	104,450.00	62,670.00	17,757.00	0.00	24,023.00	0.00	104,450.00	100.00	100.00
OJO DE AGUA	Compra de lanchas y motores para actualizar equipo de pesca en la localidad de Ojo de Agua en el municipio de	SECRETARIA DE DESARROLLO HUMANO	OPCIONES PRODUCTIVAS (CODESOL)	172,600.00	103,560.00	29,342.00	0.00	39,698.00	0.00	172,600.00	100.00	100.00
GRULLO, EL, GUACHINANGO, HOSTOTIPAQUILLO, LIMON, EL, MAGDALENA, MEZQUITIC, ARANDAS, ARENAL, EL, OCOTLAN, SAN CRISTOBAL DE LA BARRANCA, SAN JUAN DE LOS LAGOS, SAN MARTIN HIDALGO, CHIQUILISTLAN, ACATLAN DE JUAREZ, AMECA, TEQUILA, COCULA, IXTLAHUACAN DEL RIO	Equipamiento de 750 huertos familiares en 104 municipios del Estado de Jalisco	SECRETARÍA DE DESARROLLO RURAL	FONDO DE INFRAESTRUCTURA SOCIAL ESTATAL (FISE)	7,815,000.00	0.00	6,252,000.00	0.00	0.00	1,563,000.00	4,535,290.00	0.00	58.03
PONCITLAN	Equipamiento pesquero para la transformación de la producción pesquera en la localidad La Zapotera en el municipio	SECRETARIA DE DESARROLLO HUMANO	OPCIONES PRODUCTIVAS (CODESOL)	337,800.00	202,680.00	57,426.00	0.00	77,694.00	0.00	337,800.00	100.00	100.00
JUNTAS DEL TUITO, LAS (LA PUCHITECA), QUIMIXTO, LIMON, EL, TEHUAMIXTLE (TEHUALMIXTLE), ZICATAN, AGUA CALIENTE, PROVINCIA, FRANCISCO I. MADERO (EL NARANJAL), BRECHA A BARRA DE NAVIDAD, PENSION DE AUTOBUSES GUZMANENSES, SAN PABLO,	Aplicar concreto dosificado en pisos para el mejoramiento de vivienda en 114 municipios del estado (Segunda etapa, Mejora tu Casa 2008)	SECRETARIA DE DESARROLLO HUMANO	MEJORA TU CASA	37,831,400.00	0.00	37,831,400.00	0.00	0.00	0.00	9,457,850.00	0.00	25.00
PONCITLAN	Construcción del colector, en la carretera Santa Rosa La Barca, de la cabecera municipal de Poncitlán, Jalisco.	COMISIÓN ESTATAL DEL AGUA DE JALISCO (CEA)	INFRAESTRUCTURA HIDRÁULICA	2,320,000.00	0.00	2,320,000.00	0.00	0.00	0.00	2,320,000.00	100.00	100.00
MAGDALENA, PIÑUELA, LA, COLONIA TRIGOMIL, SAN ANTONIO MATUTE, ACATIC, GOMEZ FARIAS, AMATITAN, TEXCALAME, SANTA FE, ENCARNACION DE DIAZ, SAN NICOLAS, PONCITLAN, ALPATAHUA, LA, CABEZON, EL, SAN GASPAR, IXTLAHUACAN DE SANTIAGO	Dotación de cobijas, despensas y equipamiento medico en los municipios Acatic, Encarnación de Díaz, Unión de Tula, Ameca, Gómez Farías, Amatitan, Magdalena, Poncitlán (3x1 Estatal)	SECRETARIA DE DESARROLLO HUMANO	3 X 1 PARA MIGRANTES (PROGRAMA ESTATAL DE INFRAESTRUCTURA SOCIAL CON LOS MIGRANTES)	742,000.00	0.00	297,200.00	222,400.00	222,400.00	0.00	220,400.00	0.00	29.70

Los proyectos que se encuentran con avance físico en 0% puede deberse a:

1.- Los recursos se comprometieron poco antes del presente reporte y se encuentran en proceso de inicio de obra.

2.- Se han realizado reprogramaciones de proyecto y/o localidad encontrándose en proceso de ajuste documental.

Región: Ciénega **Municipio:** TIZAPAN EL ALTO

Localidades Beneficiadas	Nombre de la Obra	Dependencia Ejecutora	Programa de Gobierno	Inversión Anual						Inversión Ejercida Total	Avance	
				Total	Federal	Estatal	Municipal	Privado	Otro		Físico	Financiero
FRANCISCO I. MADERO (EL NARANJAL), TATEPOSCO (SAN JOSE DE TATEPOSCO), ARANDAS, BUEN PAIS, VUELTA DEL ZAPOTE, CHIQUILISTLAN, BUENA VISTA, COCULA, AHUACAPAN, CAJITITLAN, QUELITAN EL VIEJO, AYOTLAN, SAN FELIPE DE HIJAR, ZAPOTITLAN DE	Construcción de diversos tramos carreteros	SECRETARÍA DE DESARROLLO URBANO	AMPLIACIÓN Y CONSTRUCCIÓN DE TRAMOS CARRETEROS	4,325,530.00	0.00	7,701,410.00	0.00	0.00	0.00	274,295,008.00	100.00	98.23
CORRALITO, EL, REPARO, EL, TOLUQUILLA, LADERA, LA, DEGOLLADO, SAN SIMON, SANTA RITA, CAÑADA, LA,	Ampliación, Construcción, Instalación de la Red de Drenaje en los Municipios de Zonas Marginadas (con apoyo de Núcleos	SECRETARÍA DE DESARROLLO RURAL	PROGRAMA NUCLEOS COMUNITARIOS	269,050.00	0.00	269,050.00	0.00	0.00	0.00	4,413,350.00	87.00	99.41
CHAPALA, OCOTLAN, ACATLAN DE JUAREZ, AJIJIC, IXTLAHUACAN DEL RIO, MALTARAÑA, LA (LA PALMITA), CONDIRO, CASTILLO, EL, CUATRO, EL, MIRAFLORES, ZAPOPAN, ZAPOTLAN DEL REY, SANTA ROSA, JAMAY, SALTO, EL, SAN GASPAR UNO, ZAPOTLANEJO, CUQUIO, ATEQUIZA,	Conservación rutinaria y periodica de varios tramos de la Red Carretera en la Residencia Guadalajara.	SECRETARÍA DE DESARROLLO URBANO	MANTENIMIENTO Y CONSERVACIÓN DE LA RED CARRETERA ESTATAL	1,067,050.00	0.00	1,067,050.00	0.00	0.00	0.00	46,209,700.00	100.00	94.87
CHIQUILISTLAN, ZACOALCO DE TORRES, ATEMAJAC DE BRIZUELA, ZAPOTILTIC, ZAPOTITLAN DE VADILLO, GOMEZ FARIAS, SAYULA, TEOCUITATLAN DE CORONA, CIUDAD GUZMAN, AMACUECA, TONILA, VALLE DE JUAREZ, TAPALPA, TOLIMAN, TUXCUECA, TUXPAN, MANZANILLA DE LA	Conservación Rutinaria en Tramos Carreteros en la Residencia de Sayula.	SECRETARÍA DE DESARROLLO URBANO	AMPLIACIÓN Y CONSTRUCCIÓN DE TRAMOS CARRETEROS	35,724,500.00	0.00	36,532,300.00	0.00	0.00	0.00	83,251,104.00	100.00	98.95
MESA, LA (LA MESA DE TEPIC), COLONIAS, LAS, VIDA ALEGRE, CIENEGA GRANDE (RANCHO GRANDE), JUNTAS DEL TUITO, LAS (LA PUCHITECA), QUIMIXTO, LIMON, EL, TEHUAMIXTLE (TEHUALMIXTLE), ZICATAN, AGUA CALIENTE, PROVINCIA, FRANCISCO I. MADERO (EL NARANJAL),	Mantenimiento y rehabilitación preventivo o correctivo para el temporal de lluvias 2007 en cauces de agua con puentes y caminos.	SECRETARÍA DE DESARROLLO URBANO	MANTENIMIENTO Y CONSERVACIÓN DE CARRETERAS	28,418,100.00	0.00	28,419,800.00	0.00	0.00	0.00	61,041,400.00	100.00	86.40
TIZAPAN EL ALTO	Elaboración de Ingeniería de adaptación del centro piscicola de Tizapan el Alto	SECRETARÍA DE DESARROLLO RURAL	PROYECTOS ESTRATÉGICOS	262,500.00	0.00	262,500.00	0.00	0.00	0.00	322,400.00	98.00	92.11
TIZAPAN EL ALTO	Implementación de tecnología para la producción de crías de Pez Blanco en Tizapán el Alto	SECRETARÍA DE DESARROLLO RURAL	PROYECTOS ESTRATÉGICOS	728,331.00	0.00	728,331.00	0.00	0.00	0.00	1,181,300.00	85.00	78.75
CAQUIXTLE DE ARRIBA, RANCHO VIEJO, CAMICHINES, LORETO DE ARRIBA, ESTANCIA, LA (LA ESTANCIA DE LANDEROS), ENCINOS, LOS, PINTO, EL, BUENAVISTA, MEDIA LUNA (PRESA MEDIA LUNA), SAN ANTONIO JUANACAXTLE, ZAPOTE, EL, MAGUEY, EL, REPARO, EL,	Construcción de 83 empedrados en 39 Municipios de Zonas Mariginadas (FISE).	SECRETARÍA DE DESARROLLO RURAL	FONDO DE INFRAESTRUCTURA SOCIAL ESTATAL (FISE)	18,374,200.00	0.00	11,850,300.00	205,569.00	0.00	6,320,620.00	22,148,700.00	0.00	76.82
AGUACATE, EL (LA SABANILLA), SABINILLA, PROLONGACION LAZARO CARDENAS (EL REGADILLO), CENTRAL, LA, CHACHALACA, LA (AGUA NUEVA), BARRANCA DE LAS NUECES, CHAMACUERO, MORA, LA, PUERTO DEL OJO DE AGUA, COLONIA MADERO (LA PRESA), PROVIDENCIA, LA	Elaboración del análisis costo-beneficio y diseño de la O.P.D. para la Asociación Intermunicipal de Gestión Integral de los Residuos en la Región Sureste.	SECRETARÍA DE DESARROLLO URBANO	PROGRAMA JALISCO PARA LA GESTIÓN INTEGRAL DE RESIDUOS "MEJOR LIMPIALE"	340,000.00	0.00	340,000.00	0.00	0.00	0.00	340,000.00	100.00	100.00

Los proyectos que se encuentran con avance físico en 0% puede deberse a:

1.- Los recursos se comprometieron poco antes del presente reporte y se encuentran en proceso de inicio de obra.

2.- Se han realizado reprogramaciones de proyecto y/o localidad encontrándose en proceso de ajuste documental.

Región: Ciénega **Municipio:** TIZAPAN EL ALTO

Localidades Beneficiadas	Nombre de la Obra	Dependencia Ejecutora	Programa de Gobierno	Inversión Anual						Inversión Ejercida Total	Avance	
				Total	Federal	Estatal	Municipal	Privado	Otro		Físico	Financiero
REFUGIO, EL	Perforación de pozo profundo para el abastecimiento de agua potable en la localidad de El Refugio, municipio de	SECRETARIA DE DESARROLLO HUMANO	3 X1 PARA MIGRANTES (CODESOL)	1,325,800.00	331,450.00	331,450.00	331,450.00	331,450.00	0.00	1,325,800.00	100.00	100.00
MEZQUITIC, COCULA, TONAYA, DEGOLLADO, CHAPALA, VILLA PURIFICACION, TAPALPA, CUAUTITLAN, PONCITLAN, TIZAPAN EL ALTO, JOCOTEPEC, COLOTLAN, HUEJUQUILLA EL ALTO, HUERTA, LA	Adquisición de terreno y Urbanización de 1400 "LOTES CON SERVICIOS" para la realización de Vivienda Unifamiliar	SECRETARÍA DE DESARROLLO URBANO	ACCIONES DE VIVIENDA EN EL ESTADO DE JALISCO	21,000,000.00	0.00	10,500,000.00	4,200,000.00	6,300,000.00	0.00	10,500,000.00	0.00	50.00
MESA, LA (LA MESA DE TEPIC), COLONIAS, LAS, VIDA ALEGRE, CIENEGA GRANDE (RANCHO GRANDE), JUNTAS DEL TUITO, LAS (LA PUCHITECA), QUIMIXTO, LIMON, EL, TEHUAMIXTLE (TEHUALMIXTLE), ZICATAN, AGUA CALIENTE, PROVINCIA, FRANCISCO I. MADERO (EL NARANJAL),	Renovación de mobiliario y equipo de escuelas de nivel básico en el estado de Jalisco (RENE)	COMITÉ ADMINISTRADOR DEL PROGRAMA ESTATAL DE CONTRUCCIÓN DE ESCUELAS (CAPECE)	RENOVEMOS NUESTRA ESCUELA-RENOVACIÓN DE MOBILIARIO Y EQUIPO (RENE)	50,000,000.00	0.00	50,000,000.00	0.00	0.00	0.00	50,000,000.00	50.00	100.00
GRULLO, EL, MAGDALENA, MEZQUITIC, ARANDAS, OCOTLAN, SAN CRISTOBAL DE LA BARRANCA, SAN JUAN DE LOS LAGOS, CHIQUILISTLAN, ACATLAN DE JUAREZ, AMECA, TEQUILA, TLAJOMULCO DE ZUÑIGA, IXTLAHUACAN DEL RIO, MEXTICACAN, ANTONIO ESCOBEDO,	Mantenimiento, conservación y Rehabilitación de Caminos Rurales en 82 Municipios del Estado	SECRETARÍA DE DESARROLLO RURAL	MANTENIMIENTO Y CONSERVACIÓN CARRETERA RURAL	11,000,000.00	0.00	11,000,000.00	0.00	0.00	0.00	10,689,600.00	75.75	97.18
TIZAPAN EL ALTO	Construcción de 2 calles con concreto rígido en la cabecera municipal de Tizapan el Alto (3x1 Estatal)	SECRETARIA DE DESARROLLO HUMANO	3 X 1 PARA MIGRANTES (PROGRAMA ESTATAL DE INFRAESTRUCTURA SOCIAL	1,271,360.00	0.00	508,543.00	381,406.00	381,406.00	0.00	1,271,360.00	100.00	100.00
TIZAPAN EL ALTO	Construcción del Boulevard principal municipio de Tizapan el Alto, km. 0+000 al 1+000.	SECRETARÍA DE DESARROLLO URBANO	CONSTRUCCIÓN DE LA INFRAESTRUCTURA BÁSICA (CONIBA)	1,740,000.00	0.00	1,740,000.00	0.00	0.00	0.00	1,740,000.00	0.00	100.00
GRULLO, EL, LIMON, EL, MAGDALENA, QUEMADA, LA, ARANDAS, ARENAL, EL, SAN CRISTOBAL DE LA BARRANCA, SAN MARTIN HIDALGO, CUISILLOS, TEOCALTITAN, GONZALEZ, LOS, CHIQUILISTLAN, ACATLAN DE JUAREZ, CAMICHINES, LOS, INGENIOS, LOS,	Suministrar con Cemento a 110 Municipios del interior del Estado para ejecutar obras de Equipamiento Urbano Básico Municipal e Infraestructura Deportiva.	SECRETARÍA DE DESARROLLO URBANO	APOYOS CON CEMENTO A MUNICIPIOS	9,999,960.00	0.00	9,999,960.00	0.00	0.00	0.00	5,623,070.00	56.00	56.23
NARANJOS DE ABAJO, LOS, CAMICHINES, NOXTLES, LOS, BUEN PAIS, DEPOSITOS, LOS, ESPERANZA, LA (EL RANCHITO), MONTE DEL FAVOR, EL, CASA DE TEJA, CUYUTLAN, SANTA CRUZ DE LAS FLORES, REPARO, EL, NARANJITOS, SAN JUAN ESPANATICA (EL PUEBLITO), VERDIA,	Construcción de 92 Empedrados en 41 Municipios de Zonas Marginadas (FISE)	SECRETARÍA DE DESARROLLO RURAL	FONDO DE INFRAESTRUCTURA SOCIAL ESTATAL (FISE)	37,585,800.00	0.00	26,310,000.00	761,894.00	0.00	10,513,800.00	12,556,100.00	50.00	33.41
TIZAPAN EL ALTO	Construcción de boulevard de ingreso a la Cabecera Municipal Tercera Etapa, Municipio de Tizapán el Alto (FONDEREG	SECRETARÍA DE PLANEACIÓN	FONDO COMPLEMENTARIO PARA EL DESARROLLO REGIONAL (FONDEREG)	2,750,000.00	0.00	1,375,000.00	1,375,000.00	0.00	0.00	1,287,500.00	40.00	46.82
SAUCES, LOS, ZAPOTE, EL	Construcción de Camino eco turístico Los sauces-El Zapote primer etapa (km 0+000 al 2+500), Municipio de Tizapán el Alto	SECRETARÍA DE PLANEACIÓN	FONDO COMPLEMENTARIO PARA EL DESARROLLO REGIONAL (FONDEREG)	1,200,000.00	0.00	600,000.00	600,000.00	0.00	0.00	900,000.00	80.00	75.00

Los proyectos que se encuentran con avance físico en 0% puede deberse a:

1.- Los recursos se comprometieron poco antes del presente reporte y se encuentran en proceso de inicio de obra.

2.- Se han realizado reprogramaciones de proyecto y/o localidad encontrándose en proceso de ajuste documental.

Región: Ciénega **Municipio:** TIZAPAN EL ALTO

Localidades Beneficiadas	Nombre de la Obra	Dependencia Ejecutora	Programa de Gobierno	Inversión Anual						Inversión Ejercida Total	Avance	
				Total	Federal	Estatal	Municipal	Privado	Otro		Físico	Financiero
TIZAPAN EL ALTO	Construcción de concreto rigido en la calle Nayarit en la cabecera en el municipio de Tizapan el Alto (3x1 Estatal)	SECRETARIA DE DESARROLLO HUMANO	3 X 1 PARA MIGRANTES (PROGRAMA ESTATAL DE INFRAESTRUCTURA SOCIAL	655,354.00	0.00	262,062.00	196,646.00	196,646.00	0.00	262,062.00	10.00	39.99
SAN MARTIN HIDALGO, SAN JUANICO DE ABAJO, SAN ANDRES IXTLAN, VENTANAS, CIUDAD GUZMAN, MISMALOYA, AGOSTADERO, EL, VILLA PURIFICACION, PORTEZUELO, EL, SALITRILLO DE CHINAMPAS, VALLE DE GUADALUPE, NOGAL, EL, REFUGIO, EL, CHACALA,	Equipamiento y Rehabilitación de 16 talleres para el Elaboración de Alimentos. (PROJAL)	SECRETARÍA DE DESARROLLO RURAL	PROYECTOS PRODUCTIVOS JALISCO (PROJAL)	842,748.00	0.00	632,055.00	0.00	0.00	210,693.00	842,748.00	25.00	100.00
TIZAPAN EL ALTO	Rehabilitación y Ampliación de Unidad de Producción Pisicola Tizapan el Alto	SECRETARÍA DE DESARROLLO RURAL	INFRAESTRUCTURA PESQUERA Y ACUICOLA	1,490,440.00	0.00	1,490,440.00	0.00	0.00	0.00	1,305,940.00	100.00	87.62
TIZAPAN EL ALTO	Elaboración proyecto ejecutivo para la rehabilitación y modernización del sistema de tratamiento de lodos en planta de tratamiento de agua residuales, en la cabecera municipal de Tizapan el Alto, jalisco.	COMISIÓN ESTATAL DEL AGUA DE JALISCO (CEA)	CONSTRUCCIÓN Y REHABILITACIÓN DE PLANTAS DE TRATAMIENTO	620,000.00	0.00	620,000.00	0.00	0.00	0.00	620,000.00	0.00	100.00
QUIMIXTO, LAGUNILLAS DE MACOACA (LAGUNILLAS), GRULLO, EL, GUACHINANGO, SOLEDAD, LA, CORRALES, LOS (VILLA DE GUADALUPE), MAGDALENA, QUEMADA, LA, BELLAVISTA, CARMEN, EL, SAN IGNACIO (OJO DE AGUA), ARANDAS, AGUA HEDIONDA, YERBABUENA,	Rehabilitación de la Infraestructura escolar del nivel básico en el Estado de Jalisco en acuerdo con los Municipios (escuela sana)	COMITÉ ADMINISTRADOR DEL PROGRAMA ESTATAL DE CONTRUCCIÓN DE ESCUELAS (CAPECE)	SANEANDO NUESTRO AMBIENTE (SANA) (MEJORAMIENTO DE LA INFRAESTRUCTURA ESCOLAR)	20,895,400.00	0.00	20,895,400.00	0.00	0.00	0.00	20,895,400.00	70.00	100.00
LIMON, EL, VALLE DE LA MISERICORDIA, EL, CAMPO ACOSTA, TLAJOMULCO DE ZUÑIGA, COCULA, ROSA DE CASTILLA, LA, TLAQUEPAQUE, TONAYA, TOTOTLAN, ETZATLAN, SAN RAFAEL, ZAPOPAN, SANTA CATARINA, GUADALAJARA, SAN MIGUEL DE LA PAZ, PURISIMA, LA, CAPILLA DE	Rehabilitación de planteles educativos de los niveles jardín de niños, primarias, secundarias y telesecundarias en el Estado de Jalisco en acuerdo con los Municipios (escuela sana)	COMITÉ ADMINISTRADOR DEL PROGRAMA ESTATAL DE CONTRUCCIÓN DE ESCUELAS (CAPECE)	SANEANDO NUESTRO AMBIENTE (SANA) (MEJORAMIENTO DE LA INFRAESTRUCTURA ESCOLAR)	17,768,400.00	0.00	17,768,400.00	0.00	0.00	0.00	17,768,400.00	88.00	100.00
GRULLO, EL, OCOTLAN, AMECA, BARCA, LA, TIZAPAN EL ALTO, CABEZON, EL, POCITOS, LOS, BUENAVISTA	Proporcionar Apoyos a Productores Agricolas para la Tecnificación de Infraestructura Hidroagrícola Existente en Zonas de Riego en 6.0 (SEIS) Municipios del interior del Estado.	SECRETARÍA DE DESARROLLO RURAL	REHABILITACIÓN Y MODERNIZACIÓN DE DISTRITOS DE RIEGO (FACEJ)	26,014,500.00	13,011,800.00	2,496,000.00	0.00	10,506,800.00	0.00	26,014,500.00	100.00	100.00
GRULLO, EL, GUACHINANGO, HOSTOTIPAQUILLO, LIMON, EL, MAGDALENA, MEZQUITIC, ARANDAS, ARENAL, EL, OCOTLAN, SAN CRISTOBAL DE LA BARRANCA, SAN JUAN DE LOS LAGOS, SAN MARTIN HIDALGO, CHIQUILISTLAN, ACATLAN DE JUAREZ, AMECA, TEQUILA, COCULA, IXTLAHUACAN DEL RIO	Equipamiento de 750 huertos familiares en 104 municipios del Estado de Jalisco	SECRETARÍA DE DESARROLLO RURAL	FONDO DE INFRAESTRUCTURA SOCIAL ESTATAL (FISE)	7,815,000.00	0.00	6,252,000.00	0.00	0.00	1,563,000.00	4,535,290.00	0.00	58.03
TIZAPAN EL ALTO	Construcción de Casa de la Cultura primer etapa, Municipio de Tizapán El Alto (FONDEREG 2008)	SECRETARÍA DE PLANEACIÓN	FONDO COMPLEMENTARIO PARA EL DESARROLLO REGIONAL (FONDEREG)	2,750,000.00	0.00	1,375,000.00	1,375,000.00	0.00	0.00	687,500.00	40.00	25.00
TIZAPAN EL ALTO	Construcción de pavimento de concreto hidráulico en calle 28 de Enero Norte en la cabecera municipal de Tizapan el Alto (3x1	SECRETARIA DE DESARROLLO HUMANO	3 X1 PARA MIGRANTES (CODESOL)	959,986.00	239,996.00	239,996.00	239,997.00	239,997.00	0.00	959,986.00	100.00	100.00

Los proyectos que se encuentran con avance físico en 0% puede deberse a:

1.- Los recursos se comprometieron poco antes del presente reporte y se encuentran en proceso de inicio de obra.

2.- Se han realizado reprogramaciones de proyecto y/o localidad encontrándose en proceso de ajuste documental.

Región: Ciénega **Municipio:** TIZAPAN EL ALTO

Localidades Beneficiadas	Nombre de la Obra	Dependencia Ejecutora	Programa de Gobierno	Inversión Anual						Inversión Ejercida Total	Avance	
				Total	Federal	Estatal	Municipal	Privado	Otro		Físico	Financiero
ROSA AMARILLA, LA	Pavimentación de material asfáltico de calle Corregidora en la localidad de La Rosa Amarilla en Tizapan el Alto (3x1 Codesol)	SECRETARIA DE DESARROLLO HUMANO	3 X1 PARA MIGRANTES (CODESOL)	895,918.00	223,979.00	223,979.00	223,980.00	223,980.00	0.00	895,918.00	100.00	100.00
JUNTAS DEL TUITO, LAS (LA PUCHITECA), QUIMIXTO, LIMON, EL, TEHUAMIXTLE (TEHUALMIXTLE), ZICATAN, AGUA CALIENTE, PROVINCIA, FRANCISCO I. MADERO (EL NARANJAL), BRECHA A BARRA DE NAVIDAD, PENSION DE AUTOBUSES GUZMANENSES, SAN PABLO,	Aplicar concreto dosificado en pisos para el mejoramiento de vivienda en 114 municipios del estado (Segunda etapa, Mejora tu Casa 2008)	SECRETARIA DE DESARROLLO HUMANO	MEJORA TU CASA	37,831,400.00	0.00	37,831,400.00	0.00	0.00	0.00	9,457,850.00	0.00	25.00
HOSTOTIPAQUILLO, MEZQUITIC, ARANDAS, OCOTLAN, SAN CRISTOBAL DE LA BARRANCA, SAN JUAN DE LOS LAGOS, AMECA, COCULA, IXTLAHUACAN DEL RIO, TONAYA, TOTOTLAN, ACATIC, ATENGUILLO, AUTLAN DE NAVARRO, AYOTLAN, TOMATLAN, ZAPOPAN, JAMAY,	Rehabilitación y conservación de 285 escuelas del nivel básico en el interior del Estado de Jalisco, dentro del programa Mejores Espacios Educativos.	COMITÉ ADMINISTRADOR DEL PROGRAMA ESTATAL DE CONTRUCCIÓN DE ESCUELAS (CAPECE)	PROGRAMA DE OFERTA COMPLEMENTARIA (peso a peso)	68,839,296.00	0.00	68,839,296.00	0.00	0.00	0.00	68,839,296.00	4.00	100.00

Los proyectos que se encuentran con avance físico en 0% puede deberse a:

1.- Los recursos se comprometieron poco antes del presente reporte y se encuentran en proceso de inicio de obra.

2.- Se han realizado reprogramaciones de proyecto y/o localidad encontrándose en proceso de ajuste documental.

Región: Ciénega **Municipio:** TOTOTLAN

Localidades Beneficiadas	Nombre de la Obra	Dependencia Ejecutora	Programa de Gobierno	Inversión Anual						Inversión Ejercida Total	Avance	
				Total	Federal	Estatal	Municipal	Privado	Otro		Físico	Financiero
ARANDAS, SAN JUAN DE LOS LAGOS, TOTOTLAN, ACATIC, AYOTLAN, ATOTONILCO EL ALTO, SAN JULIAN, LAGOS DE MORENO, OJUELOS DE JALISCO, SAN MIGUEL EL ALTO, UNION DE SAN ANTONIO, JALOSTOTITLAN, SAN DIEGO DE ALEJANDRIA, TEPATITLAN DE	Conservación Rutinaria en tramos Carreteros de la Residencia de San Miguel.	SECRETARÍA DE DESARROLLO URBANO	MANTENIMIENTO Y CONSERVACIÓN DE LA RED CARRETERA ESTATAL	32,486,500.00	0.00	32,819,800.00	0.00	0.00	0.00	62,179,200.00	100.00	96.82
MESA, LA (LA MESA DE TEPIC), COLONIAS, LAS, VIDA ALEGRE, CIENEGA GRANDE (RANCHO GRANDE), JUNTAS DEL TUITO, LAS (LA PUCHITECA), QUIMIXTO, LIMON, EL, TEHUAMIXTLE (TEHUALMIXTLE), ZICATAN, AGUA CALIENTE, PROVINCIA, FRANCISCO I. MADERO (EL NARANJAL),	Mantenimiento y rehabilitación preventivo o correctivo para el temporal de lluvias 2007 en cauces de agua con puentes y caminos.	SECRETARÍA DE DESARROLLO URBANO	MANTENIMIENTO Y CONSERVACIÓN DE CARRETERAS	28,418,100.00	0.00	28,419,800.00	0.00	0.00	0.00	61,041,400.00	100.00	86.40
PILAS, LAS, TOTOTLAN, TAMAZULA, SANTA GERTRUDIS, SAN JOSE DE MADERAS, ESPINAL, EL	Construcción y Rehabilitación de Puentes Peatonales en Localidades Marginadas	SECRETARÍA DE DESARROLLO RURAL	FONDO DE INFRAESTRUCTURA SOCIAL ESTATAL (FISE)	936,823.00	0.00	530,410.00	47,957.50	0.00	358,722.00	948,653.00	100.00	69.98
LLANO DE BARAJAS, RANCHO VIEJO, ALLENDE (JOSEFINO DE ALLENDE), MOLINO, EL, CAMICHINES, LIMON, EL, LORETO DE ARRIBA, BELLAVISTA, SAN VICENTE, CAÑADA TEZCALTILTI, LA, PINTO, EL, BUENAVISTA, TAPONA, LA, CONSTANCIA, LA, RINCON DE CHILA,	Conformación de la Brigada de Supervisión de Obras del Programa FISE 2007.	SECRETARÍA DE DESARROLLO RURAL	FONDO DE INFRAESTRUCTURA SOCIAL ESTATAL (FISE)	682,958.00	0.00	682,958.00	0.00	0.00	0.00	2,473,390.00	90.00	99.41
ARENAL, EL, CHIQUILISTLAN, SOYATLAN DEL ORO, PALO HERRADO, SAN ANTONIO PUERTA DE LA VEGA, TOTOTLAN, ETZATLAN, SAUCES, LOS, SAYULA, HUEJUCAR, SAN MIGUEL DE LA PAZ, CANCHOL, TEPEHUAJE DE MORELOS, EL, MAZAMITLA, SANTA MARIA, AYUTLA, VILLA	Equipamiento y Rehabilitación de Talleres de Elaboración de Lacteos en 16 municipios (PROJAL)	SECRETARÍA DE DESARROLLO RURAL	FONDO DE INFRAESTRUCTURA SOCIAL ESTATAL (FISE)	457,551.00	0.00	22,002.00	0.00	0.00	435,549.00	1,732,860.00	93.00	99.46
MESA, LA (LA MESA DE TEPIC), COLONIAS, LAS, VIDA ALEGRE, CIENEGA GRANDE (RANCHO GRANDE), JUNTAS DEL TUITO, LAS (LA PUCHITECA), QUIMIXTO, LIMON, EL, TEHUAMIXTLE (TEHUALMIXTLE), ZICATAN, AGUA CALIENTE, PROVINCIA, FRANCISCO I. MADERO (EL NARANJAL),	Renovación de mobiliario y equipo de escuelas de nivel básico en el estado de Jalisco (RENE)	COMITÉ ADMINISTRADOR DEL PROGRAMA ESTATAL DE CONTRUCCIÓN DE ESCUELAS (CAPECE)	RENOVEMOS NUESTRA ESCUELA-RENOVACIÓN DE MOBILIARIO Y EQUIPO (RENE)	50,000,000.00	0.00	50,000,000.00	0.00	0.00	0.00	50,000,000.00	50.00	100.00
GRULLO, EL, MAGDALENA, MEZQUITIC, ARANDAS, OCOTLAN, SAN CRISTOBAL DE LA BARRANCA, SAN JUAN DE LOS LAGOS, CHIQUILISTLAN, ACATLAN DE JUAREZ, AMECA, TEQUILA, TLAJOMULCO DE ZUÑIGA, IXTLAHUACAN DEL RIO, MEXTICACAN, ANTONIO ESCOBEDO,	Mantenimiento, conservación y Rehabilitación de Caminos Rurales en 82 Municipios del Estado	SECRETARÍA DE DESARROLLO RURAL	MANTENIMIENTO Y CONSERVACIÓN CARRETERA RURAL	11,000,000.00	0.00	11,000,000.00	0.00	0.00	0.00	10,689,600.00	75.75	97.18
OCOTLAN, TLAJOMULCO DE ZUÑIGA, TOTOTLAN, BARCA, LA, PONCITLAN, JOCOTEPEC	Obras Complementarias para el Mejoramiento de la Red Carretera en la Residencia de Guadalajara.	SECRETARÍA DE DESARROLLO URBANO	MANTENIMIENTO Y CONSERVACIÓN DE LA RED CARRETERA ESTATAL	4,897,140.00	0.00	4,897,580.00	0.00	0.00	0.00	3,648,570.00	83.00	74.50
TOTOTLAN, SAN FRANCISCO DE LA CAL, CARROZAS, TIRICIA, LA, DIQUE, EL (SAN JOSE DE LOS RIOS), SAN RAMON, FLOREÑA, LA	Desazolve de Río Zula para protección de tierras agrícolas en el Municipio de Tototlan, en las comunidades de la Floreña, La tiricia, El Dique, San Ramón La Luz y San Fco. de la Cal	SECRETARÍA DE DESARROLLO RURAL	PROGRAMAS HIDROAGRÍCOLAS	1,400,000.00	0.00	1,400,000.00	0.00	0.00	0.00	1,399,360.00	100.00	99.95

Los proyectos que se encuentran con avance físico en 0% puede deberse a:

1.- Los recursos se comprometieron poco antes del presente reporte y se encuentran en proceso de inicio de obra.

2.- Se han realizado reprogramaciones de proyecto y/o localidad encontrándose en proceso de ajuste documental.

Región: Ciénega **Municipio:** TOTOTLAN

Localidades Beneficiadas	Nombre de la Obra	Dependencia Ejecutora	Programa de Gobierno	Inversión Anual						Inversión Ejercida Total	Avance	
				Total	Federal	Estatal	Municipal	Privado	Otro		Físico	Financiero
MORALES DE GUERRERO	Pavimentación de concreto asfáltico en el camino de acceso a la comunidad de Morales de Guerrero en el municipio de	SECRETARIA DE DESARROLLO HUMANO	3 X 1 PARA MIGRANTES (PROGRAMA ESTATAL DE INFRAESTRUCTURA SOCIAL	2,306,620.00	0.00	922,648.00	691,986.00	691,986.00	0.00	2,306,620.00	100.00	100.00
GRULLO, EL, LIMON, EL, MAGDALENA, QUEMADA, LA, ARANDAS, ARENAL, EL, SAN CRISTOBAL DE LA BARRANCA, SAN MARTIN HIDALGO, CUISILLOS, TEOCALTITAN, GONZALEZ, LOS, CHIQUILISTLAN, ACATLAN DE JUAREZ, CAMICHINES, LOS, INGENIOS, LOS,	Suministrar con Cemento a 110 Municipios del interior del Estado para ejecutar obras de Equipamiento Urbano Básico Municipal e Infraestructura Deportiva.	SECRETARÍA DE DESARROLLO URBANO	APOYOS CON CEMENTO A MUNICIPIOS	9,999,960.00	0.00	9,999,960.00	0.00	0.00	0.00	5,623,070.00	56.00	56.23
TOTOTLAN	Elaboración del Proyecto de actualización del Plan de Desarrollo Urbano de Centro de Población de Tototlán	SECRETARÍA DE DESARROLLO URBANO	PLANES	180,000.00	0.00	90,000.00	90,000.00	0.00	0.00	45,000.00	5.00	25.00
TOTOTLAN	Construcción de pavimento de concreto hidráulico en calle Vicente Guerrero Pte. en la cabecera municipal de Tototlan (3x1	SECRETARIA DE DESARROLLO HUMANO	3 X1 PARA MIGRANTES (CODESOL)	2,023,210.00	505,803.00	505,803.00	505,803.00	505,803.00	0.00	2,023,210.00	100.00	100.00
QUIMIXTO, SAN PABLO, SANTA ROSA DE LIMA, GUACA, LA, LLANITOS, LOS (TEPEJILOTE), LAGUNILLAS DE MACOACA (LAGUNILLAS), CHANGAVILAN, LOMA, LA, ENCINOS, LOS, GRULLO, EL, GUACHINANGO, HOSTOTIPAQUILLO, CIENEGA GRANDE, SANTA INES, SOLEDAD,	Dotar con paquetes sanitarios para el equipamiento de viviendas marginadas en 102 Municipios del Estado (Mejora tu Casa 2008)	SECRETARIA DE DESARROLLO HUMANO	MEJORA TU CASA	70,002,400.00	0.00	70,002,400.00	0.00	0.00	0.00	70,002,400.00	0.00	100.00
LIMON, EL, VALLE DE LA MISERICORDIA, EL, CAMPO ACOSTA, TLAJOMULCO DE ZUÑIGA, COCULA, ROSA DE CASTILLA, LA, TLAQUEPAQUE, TONAYA, TOTOTLAN, ETZATLAN, SAN RAFAEL, ZAPOPAN, SANTA CATARINA, GUADALAJARA, SAN MIGUEL DE LA PAZ, PURISIMA, LA, CAPILLA DE	Rehabilitación de planteles educativos de los niveles jardín de niños, primarias, secundarias y telesecundarias en el Estado de Jalisco en acuerdo con los Municipios (escuela sana)	COMITÉ ADMINISTRADOR DEL PROGRAMA ESTATAL DE CONTRUCCIÓN DE ESCUELAS (CAPECE)	SANEANDO NUESTRO AMBIENTE (SANA) (MEJORAMIENTO DE LA INFRAESTRUCTURA ESCOLAR)	17,768,400.00	0.00	17,768,400.00	0.00	0.00	0.00	17,768,400.00	88.00	100.00
GRULLO, EL, GUACHINANGO, HOSTOTIPAQUILLO, LIMON, EL, MAGDALENA, MEZQUITIC, ARANDAS, ARENAL, EL, OCOTLAN, SAN CRISTOBAL DE LA BARRANCA, SAN JUAN DE LOS LAGOS, SAN MARTIN HIDALGO, CHIQUILISTLAN, ACATLAN DE JUAREZ, AMECA, TEQUILA, COCULA, IXTLAHUACAN DEL RIO	Equipamiento de 750 huertos familiares en 104 municipios del Estado de Jalisco	SECRETARÍA DE DESARROLLO RURAL	FONDO DE INFRAESTRUCTURA SOCIAL ESTATAL (FISE)	7,815,000.00	0.00	6,252,000.00	0.00	0.00	1,563,000.00	4,535,290.00	0.00	58.03
JUNTAS DEL TUITO, LAS (LA PUCHITECA), QUIMIXTO, LIMON, EL, TEHUAMIXTLE (TEHUALMIXTLE), ZICATAN, AGUA CALIENTE, PROVINCIA, FRANCISCO I. MADERO (EL NARANJAL), BRECHA A BARRA DE NAVIDAD, PENSION DE AUTOBUSES GUZMANENSES, SAN PABLO,	Aplicar concreto dosificado en pisos para el mejoramiento de vivienda en 114 municipios del estado (Segunda etapa, Mejora tu Casa 2008)	SECRETARIA DE DESARROLLO HUMANO	MEJORA TU CASA	37,831,400.00	0.00	37,831,400.00	0.00	0.00	0.00	9,457,850.00	0.00	25.00
TOTOTLAN	Construcción de pavimento de concreto hidráulico en la colonia Teodocio R Guevara en el Cabecera Municipal de	SECRETARIA DE DESARROLLO HUMANO	3 X1 PARA MIGRANTES (CODESOL)	1,663,660.00	415,916.00	415,916.00	415,916.00	415,916.00	0.00	1,663,660.00	100.00	100.00

Los proyectos que se encuentran con avance físico en 0% puede deberse a:

1.- Los recursos se comprometieron poco antes del presente reporte y se encuentran en proceso de inicio de obra.

2.- Se han realizado reprogramaciones de proyecto y/o localidad encontrándose en proceso de ajuste documental.

Región: Ciénega **Municipio:** TOTOTLAN

Localidades Beneficiadas	Nombre de la Obra	Dependencia Ejecutora	Programa de Gobierno	Inversión Anual						Inversión Ejercida Total	Avance	
				Total	Federal	Estatal	Municipal	Privado	Otro		Físico	Financiero
HOSTOTIPAQUILLO, MEZQUITIC, ARANDAS, OCOTLAN, SAN CRISTOBAL DE LA BARRANCA, SAN JUAN DE LOS LAGOS, AMECA, COCULA, IXTLAHUACAN DEL RIO, TONAYA, TOTOTLAN, ACATIC, ATENGUILLO, AUTLAN DE NAVARRO, AYOTLAN, TOMATLAN, ZAPOPAN, JAMAY,	Rehabilitación y conservación de 285 escuelas del nivel básico en el interior del Estado de Jalisco, dentro del programa Mejores Espacios Educativos.	COMITÉ ADMINISTRADOR DEL PROGRAMA ESTATAL DE CONTRUCCIÓN DE ESCUELAS (CAPECE)	PROGRAMA DE OFERTA COMPLEMENTARIA (peso a peso)	68,839,296.00	0.00	68,839,296.00	0.00	0.00	0.00	68,839,296.00	4.00	100.00
LLANO DE BARAJAS, LORETO DE ARRIBA, APARTADERO, EL, NACIMIENTO, EL, SAN JOSE DE LA CUEVA, ESPERANZA, LA, CERRO CHATO, SANTA ELENA, MAZATITLAN, SAN JOSE DE GORDOA, ROSA DE CASTILLA, EL REFUGIO, COCINAS, LAS (EL RANCHITO), SAN JOSE	Dotar con sistemas sanitarios para el equipamiento de viviendas marginadas en 13 municipios del estado (Tercera etapa, Mejora tu Casa 2008)	SECRETARIA DE DESARROLLO HUMANO	MEJORA TU CASA	3,794,310.00	0.00	3,794,310.00	0.00	0.00	0.00	1,897,160.00	0.00	50.00
CARROZAS	Construcción de pavimento de concreto asfáltico en el camino de acceso a la comunidad de Carrozas Municipio de	SECRETARIA DE DESARROLLO HUMANO	3 X1 (BID)	3,160,650.00	790,161.00	790,161.00	790,162.00	790,162.00	0.00	3,160,650.00	85.00	100.00
Tecolotlán	Construcción de Planta de Tratamiento de Aguas Residuales (primera etapa), en la cabecera municipal de Tecolotlán, Jalisco.	Secretaria de Planeación	Fortalecimiento Institucional	2,000,000.00		2,000,000.00				2,000,000.00	0	100.00

Los proyectos que se encuentran con avance físico en 0% puede deberse a:

1.- Los recursos se comprometieron poco antes del presente reporte y se encuentran en proceso de inicio de obra.

2.- Se han realizado reprogramaciones de proyecto y/o localidad encontrándose en proceso de ajuste documental.

Región: Ciénega **Municipio:** TUXCUECA

Localidades Beneficiadas	Nombre de la Obra	Dependencia Ejecutora	Programa de Gobierno	Inversión Anual						Inversión Ejercida Total	Avance	
				Total	Federal	Estatal	Municipal	Privado	Otro		Físico	Financiero
CHIQUILISTLAN, ZACOALCO DE TORRES, ATEMAJAC DE BRIZUELA, ZAPOTILTIC, ZAPOTITLAN DE VADILLO, GOMEZ FARIAS, SAYULA, TEOCUITATLAN DE CORONA, CIUDAD GUZMAN, AMACUECA, TONILA, VALLE DE JUAREZ, TAPALPA, TOLIMAN, TUXCUECA, TUXPAN, MANZANILLA DE LA	Conservación Rutinaria en Tramos Carreteros en la Residencia de Sayula.	SECRETARÍA DE DESARROLLO URBANO	AMPLIACIÓN Y CONSTRUCCIÓN DE TRAMOS CARRETEROS	35,724,500.00	0.00	36,532,300.00	0.00	0.00	0.00	83,251,104.00	100.00	98.95
MESA, LA (LA MESA DE TEPIC), COLONIAS, LAS, VIDA ALEGRE, CIENEGA GRANDE (RANCHO GRANDE), JUNTAS DEL TUITO, LAS (LA PUCHITECA), QUIMIXTO, LIMON, EL, TEHUAMIXTLE (TEHUALMIXTLE), ZICATAN, AGUA CALIENTE, PROVINCIA, FRANCISCO I. MADERO (EL NARANJAL),	Mantenimiento y rehabilitación preventivo o correctivo para el temporal de lluvias 2007 en cauces de agua con puentes y caminos.	SECRETARÍA DE DESARROLLO URBANO	MANTENIMIENTO Y CONSERVACIÓN DE CARRETERAS	28,418,100.00	0.00	28,419,800.00	0.00	0.00	0.00	61,041,400.00	100.00	86.40
SAN ANTONIO JUANACAXTLE, SANTA CRUZ, JAZMIN, EL, SAN PATRICIO (MELAQUE), PUERTA DE ENMEDIO, JIQUILPAN, SAN LUIS SOYATLAN, ALISTA, TOTOLIMISPA, OJO DE AGUA DE APANGO, SAN JOSE DEL TULE, SAN JACINTO, SAN MIGUEL ZAPOTITLAN	Construcción de Banquetas, Machuelos y Andador Peatonal para varios Municipios de Zonas Marginadas.	SECRETARÍA DE DESARROLLO RURAL	FONDO DE INFRAESTRUCTURA SOCIAL ESTATAL (FISE)	1,993,610.00	0.00	1,269,750.00	0.00	0.00	723,861.00	2,479,040.00	100.00	75.97
LLANO DE BARAJAS, RANCHO VIEJO, ALLENDE (JOSEFINO DE ALLENDE), MOLINO, EL, CAMICHINES, LIMON, EL, LORETO DE ARRIBA, BELLAVISTA, SAN VICENTE, CAÑADA TEZCALTILTI, LA, PINTO, EL, BUENAVISTA, TAPONA, LA, CONSTANCIA, LA, RINCON DE CHILA,	Conformación de la Brigada de Supervisión de Obras del Programa FISE 2007.	SECRETARÍA DE DESARROLLO RURAL	FONDO DE INFRAESTRUCTURA SOCIAL ESTATAL (FISE)	682,958.00	0.00	682,958.00	0.00	0.00	0.00	2,473,390.00	90.00	99.41
ACATLAN DE JUAREZ, TUXCUECA, JOCOTEPEC, MAZAMITLA	Elaboracion del proyecto ejecutivo del camino tipo " A2 " Acatlan - Tuxcueca - Mazamitla	SECRETARÍA DE DESARROLLO URBANO	AMPLIACIÓN Y CONSTRUCCIÓN DE TRAMOS CARRETEROS	3,922,300.00	0.00	3,922,300.00	0.00	0.00	0.00	3,500,000.00	100.00	89.23
AGUACATE, EL (LA SABANILLA), SABINILLA, PROLONGACION LAZARO CARDENAS (EL REGADILLO), CENTRAL, LA, CHACHALACA, LA (AGUA NUEVA), BARRANCA DE LAS NUECES, CHAMACUERO, MORA, LA, PUERTO DEL OJO DE AGUA, COLONIA MADERO (LA PRESA), PROVIDENCIA, LA	Elaboración del análisis costo-beneficio y diseño de la O.P.D. para la Asociación Intermunicipal de Gestión Integral de los Residuos en la Región Sureste.	SECRETARÍA DE DESARROLLO URBANO	PROGRAMA JALISCO PARA LA GESTIÓN INTEGRAL DE RESIDUOS "MEJOR LIMPIALE"	340,000.00	0.00	340,000.00	0.00	0.00	0.00	340,000.00	100.00	100.00
TUXCUECA, MANZANILLA DE LA PAZ, LA	Modernización del Tramo Carretero: Tuxcueca- Mazamitla, sub tramo: del km.0+000 al 30+000	SECRETARÍA DE DESARROLLO URBANO	AMPLIACIÓN Y CONSTRUCCIÓN DE TRAMOS CARRETEROS	143,540,000.00	0.00	143,540,000.00	0.00	0.00	0.00	58,504,600.00	58.00	40.76
ACATLAN DE JUAREZ, ZACOALCO DE TORRES, ACATIC, ATEMAJAC DE BRIZUELA, ZAPOTILTIC, GOMEZ FARIAS, SAYULA, TEOCUITATLAN DE CORONA, CIUDAD GUZMAN, AMACUECA, TONILA, VALLE DE JUAREZ, TAPALPA, TOLIMAN, TUXCUECA, TECALITLAN, MAZAMITLA,	Conservación de 875.8 kms, de la Red Carrtera Estatal, comprendida en la Residencia de Sayula.	SECRETARÍA DE DESARROLLO URBANO	MANTENIMIENTO Y CONSERVACIÓN DE LA RED CARRETERA ESTATAL	58,690,900.00	0.00	58,956,200.00	0.00	0.00	0.00	35,398,100.00	67.00	60.04
GRULLO, EL, GUACHINANGO, AMECA, AUTLAN DE NAVARRO, SAYULA, TEOCUITATLAN DE CORONA, CASIMIRO CASTILLO, AMACUECA, TALPA DE ALLENDE, VILLA PURIFICACION, TAPALPA, TOLIMAN, ATOYAC, CITALA, TALA, TUXCACUESCO, SAN GABRIEL, CONCEPCION DE BUENOS AIRES, MASCOTA	Reconstrucción y Reemplazo de Señalamiento Vertical y Horizontal en tramos comprendidos de la Red Carretera Estatal.	SECRETARÍA DE DESARROLLO URBANO	AMPLIACIÓN Y CONSTRUCCIÓN DE TRAMOS CARRETEROS	5,000,000.00	0.00	5,000,000.00	0.00	0.00	0.00	750,000.00	100.00	15.00

Los proyectos que se encuentran con avance físico en 0% puede deberse a:

1.- Los recursos se comprometieron poco antes del presente reporte y se encuentran en proceso de inicio de obra.

2.- Se han realizado reprogramaciones de proyecto y/o localidad encontrándose en proceso de ajuste documental.

Región: Ciénega **Municipio:** TUXCUECA

Localidades Beneficiadas	Nombre de la Obra	Dependencia Ejecutora	Programa de Gobierno	Inversión Anual						Inversión Ejercida Total	Avance	
				Total	Federal	Estatal	Municipal	Privado	Otro		Físico	Financiero
MESA, LA (LA MESA DE TEPIC), COLONIAS, LAS, VIDA ALEGRE, CIENEGA GRANDE (RANCHO GRANDE), JUNTAS DEL TUITO, LAS (LA PUCHITECA), QUIMIXTO, LIMON, EL, TEHUAMIXTLE (TEHUALMIXTLE), ZICATAN, AGUA CALIENTE, PROVINCIA, FRANCISCO I. MADERO (EL NARANJAL),	Renovación de mobiliario y equipo de escuelas de nivel básico en el estado de Jalisco (RENE)	COMITÉ ADMINISTRADOR DEL PROGRAMA ESTATAL DE CONTRUCCIÓN DE ESCUELAS (CAPECE)	RENOVEMOS NUESTRA ESCUELA-RENOVACIÓN DE MOBILIARIO Y EQUIPO (RENE)	50,000,000.00	0.00	50,000,000.00	0.00	0.00	0.00	50,000,000.00	50.00	100.00
GRULLO, EL, MAGDALENA, MEZQUITIC, ARANDAS, OCOTLAN, SAN CRISTOBAL DE LA BARRANCA, SAN JUAN DE LOS LAGOS, CHIQUILISTLAN, ACATLAN DE JUAREZ, AMECA, TEQUILA, TLAJOMULCO DE ZUÑIGA, IXTLAHUACAN DEL RIO, MEXTICACAN, ANTONIO ESCOBEDO,	Mantenimiento, conservación y Rehabilitación de Caminos Rurales en 82 Municipios del Estado	SECRETARÍA DE DESARROLLO RURAL	MANTENIMIENTO Y CONSERVACIÓN CARRETERA RURAL	11,000,000.00	0.00	11,000,000.00	0.00	0.00	0.00	10,689,600.00	75.75	97.18
SAN JUAN DE LOS LAGOS, MEXTICACAN, JALOSTOTITLAN, YAHUALICA DE GONZALEZ GALLO, ENCARNACION DE	Obras Complementarias para el mejoramiento de la Red Carretera en la Residencia de Sayula.	SECRETARÍA DE DESARROLLO URBANO	MANTENIMIENTO Y CONSERVACIÓN DE LA RED CARRETERA ESTATAL	15,561,400.00	0.00	15,573,700.00	0.00	0.00	0.00	12,160,100.00	77.00	78.08
TEPEHUAJE, EL	Construcción de andador peatonal de acceso al malecón en la localidad de Tepehuaje en el municipio de Tuxcueca	SECRETARIA DE DESARROLLO HUMANO	3 X 1 PARA MIGRANTES (PROGRAMA ESTATAL DE INFRAESTRUCTURA SOCIAL	230,484.00	0.00	92,194.00	69,145.00	69,145.00	0.00	221,339.00	95.00	96.03
TUXCUECA	Instalación de luminarias en andador peatonal del panteón de la cabecera municipal de Tuxcueca (3x1 Estatal)	SECRETARIA DE DESARROLLO HUMANO	3 X 1 PARA MIGRANTES (PROGRAMA ESTATAL DE INFRAESTRUCTURA SOCIAL	398,939.00	0.00	159,575.00	119,682.00	119,682.00	0.00	159,575.00	20.00	40.00
SAN LUIS SOYATLAN	Reemplazo de luminarias en andador peatonal de la localidad San Luis Soyatlan del municipio de Tuxcueca (3x1 Estatal)	SECRETARIA DE DESARROLLO HUMANO	3 X 1 PARA MIGRANTES (PROGRAMA ESTATAL DE INFRAESTRUCTURA SOCIAL	170,825.00	0.00	68,331.00	51,247.00	51,247.00	0.00	159,578.00	95.00	93.42
PURUAGUA DE RAMON CORONA	Construcción de baños en casa de salud en la localidad de Puruagua de Ramón Corona en el municipio de Tuxcueca (3x1 Estatal)	SECRETARIA DE DESARROLLO HUMANO	3 X 1 PARA MIGRANTES (PROGRAMA ESTATAL DE INFRAESTRUCTURA SOCIAL	80,380.00	0.00	32,152.00	24,114.00	24,114.00	0.00	32,152.00	0.00	40.00
SAN NICOLAS DE ACUÑA (SAN NICOLAS), SAN LUIS SOYATLAN, PURUAGUA DE RAMON CORONA	Construcción de casetas de parada de Autobús (en las localidades de San Luis Soyatlán, San Nicolás, Puruagua de Ramón Corona), Municipio de Tuxcueca (FONDEREG 2008)	SECRETARÍA DE PLANEACIÓN	FONDO COMPLEMENTARIO PARA EL DESARROLLO REGIONAL (FONDEREG)	190,000.00	0.00	95,000.00	95,000.00	0.00	0.00	95,000.00	0.00	50.00
PURUAGUA DE RAMON CORONA	Construcción de andador multifuncional en la comunidad de Puruagua de Ramón Corona (primera etapa), Municipio de	SECRETARÍA DE PLANEACIÓN	FONDO COMPLEMENTARIO PARA EL DESARROLLO REGIONAL (FONDEREG)	415,000.00	0.00	207,500.00	207,500.00	0.00	0.00	415,000.00	100.00	100.00
TEPEHUAJE, EL	Construcción de red de atarjeas, descargas domiciliarias y colector (primera etapa), en la localidad de El Tepehuaje municipio de Tuxcueca, Jalisco.	COMISIÓN ESTATAL DEL AGUA DE JALISCO (CEA)	PROGRAMA PARA LA SOSTENIBILIDAD DE LOS SERVICIOS DE AGUA POTABLE, ALCANTARILLADO Y SANEAMIENTO EN ZONAS RURALES (PROSSAPYS)	4,452,000.00	2,226,000.00	1,335,600.00	890,400.00	0.00	0.00	2,233,280.00	90.00	50.16
SAN LUIS SOYATLAN	Construcción de Colector de drenaje Paralelo a la calle Ribera del Lago en la localidad de San Luis Soyatlán, Municipio	SECRETARÍA DE PLANEACIÓN	FONDO COMPLEMENTARIO PARA EL DESARROLLO REGIONAL (FONDEREG)	3,220,000.00	0.00	1,610,000.00	1,610,000.00	0.00	0.00	805,000.00	30.00	25.00

Los proyectos que se encuentran con avance físico en 0% puede deberse a:

1.- Los recursos se comprometieron poco antes del presente reporte y se encuentran en proceso de inicio de obra.

2.- Se han realizado reprogramaciones de proyecto y/o localidad encontrándose en proceso de ajuste documental.

Región: Ciénega **Municipio:** TUXCUECA

Localidades Beneficiadas	Nombre de la Obra	Dependencia Ejecutora	Programa de Gobierno	Inversión Anual						Inversión Ejercida Total	Avance	
				Total	Federal	Estatal	Municipal	Privado	Otro		Físico	Financiero
GRULLO, EL, LIMON, EL, MAGDALENA, QUEMADA, LA, ARANDAS, ARENAL, EL, SAN CRISTOBAL DE LA BARRANCA, SAN MARTIN HIDALGO, CUISILLOS, TEOCALTITAN, GONZALEZ, LOS, CHIQUILISTLAN, ACATLAN DE JUAREZ, CAMICHINES, LOS, INGENIOS, LOS,	Suministrar con Cemento a 110 Municipios del interior del Estado para ejecutar obras de Equipamiento Urbano Básico Municipal e Infraestructura Deportiva.	SECRETARÍA DE DESARROLLO URBANO	APOYOS CON CEMENTO A MUNICIPIOS	9,999,960.00	0.00	9,999,960.00	0.00	0.00	0.00	5,623,070.00	56.00	56.23
CEBOLLAS, LAS	Construcción de planta potabilizadora, red de distribución, electrificación y equipamiento, en la localidad de Las Cebollas municipio, de Tuxcueca, Jalisco	COMISIÓN ESTATAL DEL AGUA DE JALISCO (CEA)	PROGRAMA PARA LA SOSTENIBILIDAD DE LOS SERVICIOS DE AGUA POTABLE, ALCANTARILLADO Y SANEAMIENTO EN ZONAS RURALES (PROSSAPYS)	1,759,600.00	879,800.00	527,880.00	351,920.00	0.00	0.00	527,880.00	40.00	30.00
SAN LUIS SOYATLAN	Construcción de aula en un Kinder en la localidad de San Luís Soyatlan en el municipio de Tuxcueca (3 x 1 Estatal)	SECRETARIA DE DESARROLLO HUMANO	3 X 1 PARA MIGRANTES (PROGRAMA ESTATAL DE INFRAESTRUCTURA SOCIAL	140,002.00	0.00	56,002.00	42,000.00	42,000.00	0.00	56,002.00	0.00	40.00
ARENAL, EL, SAN MARTIN HIDALGO, AMECA, TEQUILA, COCULA, IXTLAHUACAN DEL RIO, MEXTICACAN, ETZATLAN, ACATIC, ATOTONILCO EL ALTO, ZAPOTLANEJO, AMATITAN, CHAPALA, JALOSTOTITLAN, TUXCUECA, YAHUALICA DE GONZALEZ GALLO, TEPATITLAN DE	Rehabilitación y Reparación de Inmuebles Escolares de los niveles Preescolar, Primaria y Secundaria en los municipios del Estado de Jalisco	COMITÉ ADMINISTRADOR DEL PROGRAMA ESTATAL DE CONTRUCCIÓN DE ESCUELAS (CAPECE)	SANEANDO NUESTRO AMBIENTE (SANA) (MEJORAMIENTO DE LA INFRAESTRUCTURA ESCOLAR)	8,316,670.00	0.00	8,316,670.00	0.00	0.00	0.00	8,316,670.00	73.00	100.00
TEHUAMIXTLE (TEHUALMIXTLE), MESA DE FLORES, YERBABUENA, YELAPA, CUASTECOMATE, EL, TEOCUITATLAN DE CORONA, PALENQUE, PRESA CAJON DE PEÑA (LA PRESA), CHAPALA, SAN LUIS SOYATLAN, PASO DE CUARENTA, SAN JUAN DE LOS POTREROS, SAN PEDRO	Construcción y Equipamiento de 13 Restaurantes en 12 municipios de Jalisco. (PROJAL)	SECRETARÍA DE DESARROLLO RURAL	PROYECTOS PRODUCTIVOS JALISCO (PROJAL)	742,083.00	0.00	556,556.00	0.00	0.00	185,527.00	742,083.00	25.00	100.00
TUXCUECA	Rehabilitación de la Biblioteca Pública Municipal ?Benito Juárez? en Tuxcueca.	SECRETARÍA DE CULTURA	CONSERVACIÓN, RESTAURACIÓN Y REHABILITACIÓN DE	500,000.00	0.00	250,000.00	250,000.00	0.00	0.00	250,000.00	50.00	50.00
GRULLO, EL, HOSTOTIPAQUILLO, LIMON, EL, MAGDALENA, MEZQUITIC, ARANDAS, ARENAL, EL, SAN CRISTOBAL DE LA BARRANCA, SAN JUAN DE LOS LAGOS, SAN MARTIN HIDALGO, CHIQUILISTLAN, ACATLAN DE JUAREZ, AMECA, TEQUILA, TLAJOMULCO DE ZUÑIGA, COCULA,	Proporcionar Recursos Complementarios (Capital Semilla) para Fortalecer a Sociedades Cooperativas SIFRA en el Estado de Jalisco.	SECRETARÍA DE DESARROLLO RURAL	SISTEMA DE FINANCIAMIENTO RURAL ALTERNATIVO (SIFRA)	14,238,700.00	0.00	14,238,700.00	0.00	0.00	0.00	14,238,700.00	96.71	100.00
SAN LUIS SOYATLAN	Construcción de empedrado ecológico en calle Álvaro Obregón, en la localidad de San Luis Soyatlán Municipio de Tuxcueca	SECRETARIA DE DESARROLLO HUMANO	3 X1 PARA MIGRANTES (CODESOL)	855,835.00	213,958.00	213,958.00	213,959.00	213,960.00	0.00	855,835.00	100.00	100.00
CEBOLLAS, LAS, PURUAGUA DE RAMON CORONA	Construcción de Banquetas en El Municipio de Tuxcueca de Zonas Marginadas FISE	SECRETARÍA DE DESARROLLO RURAL	FONDO DE INFRAESTRUCTURA SOCIAL ESTATAL (FISE)	1,006,530.00	0.00	704,571.00	0.00	0.00	301,959.00	352,286.00	50.00	35.00
CEBOLLAS, LAS	Construcción de empedrado con huella de concreto en calle Libertad (1era Etapa) en la localidad de Las Cebollas Municipio de	SECRETARIA DE DESARROLLO HUMANO	3 X1 PARA MIGRANTES (CODESOL)	400,000.00	100,000.00	100,000.00	100,000.00	100,000.00	0.00	400,000.00	100.00	100.00

Los proyectos que se encuentran con avance físico en 0% puede deberse a:

1.- Los recursos se comprometieron poco antes del presente reporte y se encuentran en proceso de inicio de obra.

2.- Se han realizado reprogramaciones de proyecto y/o localidad encontrándose en proceso de ajuste documental.

Región: Ciénega **Municipio:** TUXCUECA

Localidades Beneficiadas	Nombre de la Obra	Dependencia Ejecutora	Programa de Gobierno	Inversión Anual						Inversión Ejercida Total	Avance	
				Total	Federal	Estatal	Municipal	Privado	Otro		Físico	Financiero
TUXCUECA	Construcción de empedrado en calle Josefa Ortiz de Domínguez, en la cabecera municipal de Tuxcueca (3x1 Codesol)	SECRETARIA DE DESARROLLO HUMANO	3 X1 PARA MIGRANTES (CODESOL)	838,823.00	209,705.00	209,705.00	209,706.00	209,707.00	0.00	838,823.00	100.00	100.00
JUNTAS DEL TUITO, LAS (LA PUCHITECA), QUIMIXTO, LIMON, EL, TEHUAMIXTLE (TEHUALMIXTLE), ZICATAN, AGUA CALIENTE, PROVINCIA, FRANCISCO I. MADERO (EL NARANJAL), BRECHA A BARRA DE NAVIDAD, PENSION DE AUTOBUSES GUZMANENSES, SAN PABLO,	Aplicar concreto dosificado en pisos para el mejoramiento de vivienda en 114 municipios del estado (Segunda etapa, Mejora tu Casa 2008)	SECRETARIA DE DESARROLLO HUMANO	MEJORA TU CASA	37,831,400.00	0.00	37,831,400.00	0.00	0.00	0.00	9,457,850.00	0.00	25.00
SAN LUIS SOYATLAN	Construcción de la capilla del Señor de la salud primera etapa en la localidad de San Luis Soyotlan del municipio de Tuxcueca	SECRETARIA DE DESARROLLO HUMANO	3 X 1 PARA MIGRANTES (PROGRAMA ESTATAL DE INFRAESTRUCTURA SOCIAL	1,000,000.00	0.00	400,000.00	300,000.00	300,000.00	0.00	400,000.00	0.00	40.00

Los proyectos que se encuentran con avance físico en 0% puede deberse a:

1.- Los recursos se comprometieron poco antes del presente reporte y se encuentran en proceso de inicio de obra.

2.- Se han realizado reprogramaciones de proyecto y/o localidad encontrándose en proceso de ajuste documental.

Región: Ciénega **Municipio:** ZAPOTLAN DEL REY

Localidades Beneficiadas	Nombre de la Obra	Dependencia Ejecutora	Programa de Gobierno	Inversión Anual						Inversión Ejercida Total	Avance	
				Total	Federal	Estatal	Municipal	Privado	Otro		Físico	Financiero
CHAPALA, OCOTLAN, ACATLAN DE JUAREZ, AJIJIC, IXTLAHUACAN DEL RIO, MALTARAÑA, LA (LA PALMITA), CONDIRO, CASTILLO, EL, CUATRO, EL, MIRAFLORES, ZAPOPAN, ZAPOTLAN DEL REY, SANTA ROSA, JAMAY, SALTO, EL, SAN GASPAR UNO, ZAPOTLANEJO, CUQUIO, ATEQUIZA,	Conservación rutinaria y periodica de varios tramos de la Red Carretera en la Residencia Guadalajara.	SECRETARÍA DE DESARROLLO URBANO	MANTENIMIENTO Y CONSERVACIÓN DE LA RED CARRETERA ESTATAL	1,067,050.00	0.00	1,067,050.00	0.00	0.00	0.00	46,209,700.00	100.00	94.87
OCOTLAN, SAN CRISTOBAL DE LA BARRANCA, ACATLAN DE JUAREZ, TLAJOMULCO DE ZUÑIGA, TLAQUEPAQUE, ZAPOPAN, ZAPOTLAN DEL REY, JAMAY, SALTO, EL, ZAPOTLANEJO, JUANACATLAN, BARCA, LA, CHAPALA, GUADALAJARA, TONALA, VILLA CORONA, PONCITLAN,	Conservación Rutinaria en Tramos Carreteros de la Residencia Guadalajara.	SECRETARÍA DE DESARROLLO URBANO	MANTENIMIENTO Y CONSERVACIÓN DE LA RED CARRETERA ESTATAL	14,695,600.00	0.00	15,680,800.00	0.00	0.00	0.00	69,717,000.00	100.00	96.74
MESA, LA (LA MESA DE TEPIC), COLONIAS, LAS, VIDA ALEGRE, CIENEGA GRANDE (RANCHO GRANDE), JUNTAS DEL TUITO, LAS (LA PUCHITECA), QUIMIXTO, LIMON, EL, TEHUAMIXTLE (TEHUALMIXTLE), ZICATAN, AGUA CALIENTE, PROVINCIA, FRANCISCO I. MADERO (EL NARANJAL),	Mantenimiento y rehabilitación preventivo o correctivo para el temporal de lluvias 2007 en cauces de agua con puentes y caminos.	SECRETARÍA DE DESARROLLO URBANO	MANTENIMIENTO Y CONSERVACIÓN DE CARRETERAS	28,418,100.00	0.00	28,419,800.00	0.00	0.00	0.00	61,041,400.00	100.00	86.40
ALLENDE (JOSEFINO DE ALLENDE), LIMON, EL, CARMEN, EL, PROVIDENCIA, LA (EL PIOJO), CONSTANCIA, LA, RINCON DE CHILA, SAN MIGUEL HIDALGO, ESTANCITA, LA, REPARO, EL, NARANJITOS, TAMAZULITA, TEQUESQUITE, COFRADIA DE DUENDES, JABALI, EL, ESTANCIA DE	Construcción de Red de Drenaje en varios Municipios en Zonas Marginadas.	SECRETARÍA DE DESARROLLO RURAL	FONDO DE INFRAESTRUCTURA SOCIAL ESTATAL (FISE)	11,672,800.00	0.00	8,082,670.00	0.00	0.00	3,590,130.00	14,924,100.00	30.00	79.17
LLANO DE BARAJAS, RANCHO VIEJO, ALLENDE (JOSEFINO DE ALLENDE), MOLINO, EL, CAMICHINES, LIMON, EL, LORETO DE ARRIBA, BELLAVISTA, SAN VICENTE, CAÑADA TEZCALTILTI, LA, PINTO, EL, BUENAVISTA, TAPONA, LA, CONSTANCIA, LA, RINCON DE CHILA,	Conformación de la Brigada de Supervisión de Obras del Programa FISE 2007.	SECRETARÍA DE DESARROLLO RURAL	FONDO DE INFRAESTRUCTURA SOCIAL ESTATAL (FISE)	682,958.00	0.00	682,958.00	0.00	0.00	0.00	2,473,390.00	90.00	99.41
ZAPOTLAN DEL REY	Elaboraciòn del Proyecto Ejecutivo del Hospital Materno Infantil en Zapotlàn del Rey.	SECRETARÍA DE DESARROLLO URBANO	FORTALECIMIENTO DE LA INFRAESTRUCTURA PARA LA ATENCIÓN DE SALUD DE LA POBLACIÓN SIN SEGURIDAD SOCIAL	988,884.00	0.00	988,884.00	0.00	0.00	0.00	945,906.00	0.00	95.65
OCOTLAN, TLAJOMULCO DE ZUÑIGA, TLAQUEPAQUE, AYOTLAN, ZAPOPAN, ZAPOTLAN DEL REY, SALTO, EL, ZAPOTLANEJO, JUANACATLAN, BARCA, LA, CHAPALA, TONALA, PONCITLAN, IXTLAHUACAN DE LOS MEMBRILLOS, JOCOTEPEC	Conservación de 553 kms, de la Red Carretera Estatal comprendida en la Residencia de Guadalajara.	SECRETARÍA DE DESARROLLO URBANO	MANTENIMIENTO Y CONSERVACIÓN DE LA RED CARRETERA ESTATAL	46,741,800.00	0.00	46,742,100.00	0.00	0.00	0.00	20,785,100.00	43.00	44.47
MEZQUITIC, AMECA, TLAJOMULCO DE ZUÑIGA, COCULA, AUTLAN DE NAVARRO, ZAPOTILTIC, ZAPOTLAN DEL REY, ATOTONILCO EL ALTO, SAN JULIAN, CIUDAD GUZMAN, ZAPOPAN, SAN MIGUEL EL ALTO, TEUCHITLAN, TONILA, UNION DE SAN ANTONIO, CHIMALTITAN,	Realizar 4599 Rehabilitaciones, ampliaciones con una recamara y Mejoramientos de vivienda en el interior del estado	SECRETARÍA DE DESARROLLO URBANO	ACCIONES DE VIVIENDA EN EL ESTADO DE JALISCO	69,493,000.00	24,255,500.00	24,775,400.00	14,623,400.00	5,838,650.00	0.00	24,775,400.00	0.00	35.65

Los proyectos que se encuentran con avance físico en 0% puede deberse a:

1.- Los recursos se comprometieron poco antes del presente reporte y se encuentran en proceso de inicio de obra.

2.- Se han realizado reprogramaciones de proyecto y/o localidad encontrándose en proceso de ajuste documental.

Región: Ciénega **Municipio:** ZAPOTLAN DEL REY

Localidades Beneficiadas	Nombre de la Obra	Dependencia Ejecutora	Programa de Gobierno	Inversión Anual						Inversión Ejercida Total	Avance	
				Total	Federal	Estatal	Municipal	Privado	Otro		Físico	Financiero
MESA, LA (LA MESA DE TEPIC), COLONIAS, LAS, VIDA ALEGRE, CIENEGA GRANDE (RANCHO GRANDE), JUNTAS DEL TUITO, LAS (LA PUCHITECA), QUIMIXTO, LIMON, EL, TEHUAMIXTLE (TEHUALMIXTLE), ZICATAN, AGUA CALIENTE, PROVINCIA, FRANCISCO I. MADERO (EL NARANJAL),	Renovación de mobiliario y equipo de escuelas de nivel básico en el estado de Jalisco (RENE)	COMITÉ ADMINISTRADOR DEL PROGRAMA ESTATAL DE CONTRUCCIÓN DE ESCUELAS (CAPECE)	RENOVEMOS NUESTRA ESCUELA-RENOVACIÓN DE MOBILIARIO Y EQUIPO (RENE)	50,000,000.00	0.00	50,000,000.00	0.00	0.00	0.00	50,000,000.00	50.00	100.00
ZAPOTLAN DEL REY	Pavimentación del ingreso a Zapotlán del Rey (FONDEREG 2008)	SECRETARÍA DE PLANEACIÓN	FONDO COMPLEMENTARIO PARA EL DESARROLLO REGIONAL (FONDEREG)	3,597,600.00	0.00	2,158,560.00	1,439,040.00	0.00	0.00	2,158,560.00	70.00	60.00
GRULLO, EL, MAGDALENA, MEZQUITIC, ARANDAS, OCOTLAN, SAN CRISTOBAL DE LA BARRANCA, SAN JUAN DE LOS LAGOS, CHIQUILISTLAN, ACATLAN DE JUAREZ, AMECA, TEQUILA, TLAJOMULCO DE ZUÑIGA, IXTLAHUACAN DEL RIO, MEXTICACAN, ANTONIO ESCOBEDO,	Mantenimiento, conservación y Rehabilitación de Caminos Rurales en 82 Municipios del Estado	SECRETARÍA DE DESARROLLO RURAL	MANTENIMIENTO Y CONSERVACIÓN CARRETERA RURAL	11,000,000.00	0.00	11,000,000.00	0.00	0.00	0.00	10,689,600.00	75.75	97.18
AHUATLAN	Ampliación del J.N. Valentín Gómez Farías en Ahuatlan, Zapotlan del Rey con un espacio educativo.	COMITÉ ADMINISTRADOR DEL PROGRAMA ESTATAL DE CONTRUCCIÓN DE ESCUELAS	CONSTRUCCIÓN DE LA INFRAESTRUCTURA BÁSICA (CONIBA)	588,198.00	0.00	588,198.00	0.00	0.00	0.00	588,198.00	4.00	100.00
CONSTANCIA, LA	Ampliación y pavimentación en su primera etapa del camino de acceso a la localidad de La Constancia en el municipio de	SECRETARÍA DE PLANEACIÓN	FONDO COMPLEMENTARIO PARA EL DESARROLLO REGIONAL (FONDEREG)	1,500,000.00	0.00	900,000.00	600,000.00	0.00	0.00	1,500,000.00	100.00	100.00
GUACHINANGO, LIMON, EL, MAGDALENA, MEZQUITIC, ARANDAS, ARENAL, EL, SAN CRISTOBAL DE LA BARRANCA, SAN JUAN DE LOS LAGOS, CHIQUILISTLAN, ACATLAN DE JUAREZ, AMECA, TEQUILA, TONAYA, DEGOLLADO, ETZATLAN, ACATIC, ATEMAJAC DE BRIZUELA, ATENGO,	Suministro de cemento para la construcción de obras de drenaje mediante el programa de Mano de Obra Campesina en 75 Municipios	SECRETARÍA DE DESARROLLO RURAL	APOYOS CON CEMENTO A MUNICIPIOS	8,000,000.00	0.00	4,000,000.00	0.00	0.00	4,000,000.00	3,997,750.00	87.00	49.97
ZAPOTLAN DEL REY	Construcción de Corralón, municipio de Zapotlán el Grande, Jal.	SECRETARÍA DE DESARROLLO URBANO	CONSTRUCCIÓN DE LA INFRAESTRUCTURA BÁSICA (CONIBA)	1,160,000.00	0.00	1,160,000.00	0.00	0.00	0.00	1,160,000.00	0.00	100.00
ZAPOTLAN DEL REY	Construcción de la Telesecundaria de Nueva Creación en Zapotlan del Rey	COMITÉ ADMINISTRADOR DEL PROGRAMA ESTATAL DE CONTRUCCIÓN DE ESCUELAS	CONSTRUCCIÓN DE LA INFRAESTRUCTURA BÁSICA (CONIBA)	580,000.00	0.00	580,000.00	0.00	0.00	0.00	580,000.00	100.00	100.00
GRULLO, EL, LIMON, EL, MAGDALENA, QUEMADA, LA, ARANDAS, ARENAL, EL, SAN CRISTOBAL DE LA BARRANCA, SAN MARTIN HIDALGO, CUISILLOS, TEOCALTITAN, GONZALEZ, LOS, CHIQUILISTLAN, ACATLAN DE JUAREZ, CAMICHINES, LOS, INGENIOS, LOS,	Suministrar con Cemento a 110 Municipios del interior del Estado para ejecutar obras de Equipamiento Urbano Básico Municipal e Infraestructura Deportiva.	SECRETARÍA DE DESARROLLO URBANO	APOYOS CON CEMENTO A MUNICIPIOS	9,999,960.00	0.00	9,999,960.00	0.00	0.00	0.00	5,623,070.00	56.00	56.23
COLONIA, LA	Construcción de 1 Casa de Salud en El Municipio de Zapotlán del Rey de Zonas Marginadas (FISE)	SECRETARÍA DE DESARROLLO RURAL	FONDO DE INFRAESTRUCTURA SOCIAL ESTATAL (FISE)	390,319.00	0.00	273,223.00	0.00	0.00	117,096.00	136,612.00	60.00	35.00

Los proyectos que se encuentran con avance físico en 0% puede deberse a:

1.- Los recursos se comprometieron poco antes del presente reporte y se encuentran en proceso de inicio de obra.

2.- Se han realizado reprogramaciones de proyecto y/o localidad encontrándose en proceso de ajuste documental.

Región: Ciénega **Municipio:** ZAPOTLAN DEL REY

Localidades Beneficiadas	Nombre de la Obra	Dependencia Ejecutora	Programa de Gobierno	Inversión Anual						Inversión Ejercida Total	Avance	
				Total	Federal	Estatal	Municipal	Privado	Otro		Físico	Financiero
ALLENDE (JOSEFINO DE ALLENDE), MAGUEY, EL (EL REFUGIO), CIENEGA DE SANTA ROSA (LA CIENEGA), ATEMAJAC DE BRIZUELA, ATENGO, AMACUECA, AHUATLAN, BOLAÑOS, TECHALUTA DE MONTENEGRO, VILLA GUERRERO	Construcción y Equipamiento de 10 Carnicerías en 10 municipios del Estado	SECRETARÍA DE DESARROLLO RURAL	FONDO DE INFRAESTRUCTURA SOCIAL ESTATAL (FISE)	497,548.00	0.00	373,158.00	0.00	0.00	124,390.00	497,548.00	25.00	100.00
QUIMIXTO, SAN PABLO, SANTA ROSA DE LIMA, GUACA, LA, LLANITOS, LOS (TEPEJILOTE), LAGUNILLAS DE MACOACA (LAGUNILLAS), CHANGAVILAN, LOMA, LA, ENCINOS, LOS, GRULLO, EL, GUACHINANGO, HOSTOTIPAQUILLO, CIENEGA GRANDE, SANTA INES, SOLEDAD,	Dotar con paquetes sanitarios para el equipamiento de viviendas marginadas en 102 Municipios del Estado (Mejora tu Casa 2008)	SECRETARIA DE DESARROLLO HUMANO	MEJORA TU CASA	70,002,400.00	0.00	70,002,400.00	0.00	0.00	0.00	70,002,400.00	0.00	100.00
TAMAZULITA, ZAPOTILTIC, CAÑADA, LA, BARRANCA DE LOS LAURELES, AMARILLO, EL	Construcción y Equipamiento de 5 Talleres para la producción de Miel en 5 municipios del Estado. (PROJAL)	SECRETARÍA DE DESARROLLO RURAL	PROYECTOS PRODUCTIVOS JALISCO (PROJAL)	268,818.00	0.00	201,612.00	0.00	0.00	67,206.10	268,818.00	25.00	100.00
ZAPOTLAN DEL REY	Construcción de la primera etapa de la Preparatoria Regional en el Municipio de Zapotlan del Rey, con ocho espacios educativos.	COMITÉ ADMINISTRADOR DEL PROGRAMA ESTATAL DE CONTRUCCIÓN DE ESCUELAS (CAPECE)	PROGRAMA DE CONSTRUCCIÓN DE ESCUELAS DE NIVEL MEDIO SUPERIOR, SUPEROR Y TECNOLOGICO (PROMEDISSTE)	2,508,750.00	0.00	2,508,750.00	0.00	0.00	0.00	2,508,750.00	98.00	100.00
ZAPOTLAN DEL REY	Ampliación de red eléctrica en 2 calles en el municipio de Zapotlan del Rey (3x1 CODESOL)	SECRETARIA DE DESARROLLO HUMANO	3 X1 PARA MIGRANTES (CODESOL)	243,416.00	60,854.00	60,854.00	60,854.00	60,854.00	0.00	243,416.00	100.00	100.00
ZAPOTLAN DEL REY	Construcción de gradas en el campo Deportivo Zapotlán en el municipio de Zapotlán del Rey (3x1 CODESOL)	SECRETARIA DE DESARROLLO HUMANO	3 X1 PARA MIGRANTES (CODESOL)	791,584.00	197,896.00	197,896.00	197,896.00	197,896.00	0.00	791,584.00	60.00	100.00
MESA DE AMULA	Construcción de centro comunitario en la localidad de Mesa de Amula en el municipio de Zapotlán del Rey (3x1 CODESOL)	SECRETARIA DE DESARROLLO HUMANO	3 X1 PARA MIGRANTES (CODESOL)	735,160.00	183,790.00	183,790.00	183,790.00	183,790.00	0.00	735,160.00	50.00	100.00
OCOTLAN, TLAJOMULCO DE ZUÑIGA, COCULA, TONAYA, ZACOALCO DE TORRES, ETZATLAN, AYOTLAN, UNION DE TULA, ZAPOTILTIC, ZAPOTLAN DEL REY, TEOCUITATLAN DE CORONA, LAGOS DE MORENO, BARCA, LA, ENCARNACION DE DIAZ, TUXCACUESCO	Proporcionar Apoyos a Productores Agrícolas para la Rehabilitación de Infraestructura Hidroagrícola Existente en Zonas de Riego en 14.0 Municipios del Interior del Estado de Jalisco.	SECRETARÍA DE DESARROLLO RURAL	USO EFICIENTE DEL AGUA Y ENERGIA ELÉCTRICA (FACEJ)	7,350,000.00	2,751,000.00	560,000.00	0.00	4,039,000.00	0.00	7,350,000.00	100.00	100.00
ZAPOTLAN DEL REY	Construcción de la Biblioteca Pública en el municipio de Zapotlán del Rey, Jalisco	SECRETARÍA DE CULTURA	INFRAESTRUCTURA CULTURAL	1,327,600.00	0.00	700,000.00	627,600.00	0.00	0.00	700,000.00	5.00	52.73
NORIA, LA	Construcción de 1 Casa de Salud en El Municipio de Zapotlan del Rey en la Localidad la Noria de Zonas Marginadas (	SECRETARÍA DE DESARROLLO RURAL	FONDO DE INFRAESTRUCTURA SOCIAL ESTATAL (FISE)	390,319.00	0.00	273,223.00	0.00	0.00	117,096.00	136,612.00	60.00	35.00
SANTIAGO TOTOLIMIXPAN	Construcción de 1 Casa de Salud en El Municipio de Zapotlan del Rey en la Localidad Santiago de Totolimixpa de	SECRETARÍA DE DESARROLLO RURAL	FONDO DE INFRAESTRUCTURA SOCIAL ESTATAL (FISE)	390,319.00	0.00	273,223.00	0.00	0.00	117,096.00	136,612.00	60.00	35.00

Los proyectos que se encuentran con avance físico en 0% puede deberse a:

1.- Los recursos se comprometieron poco antes del presente reporte y se encuentran en proceso de inicio de obra.

2.- Se han realizado reprogramaciones de proyecto y/o localidad encontrándose en proceso de ajuste documental.

Región: Ciénega **Municipio:** ZAPOTLAN DEL REY

Localidades Beneficiadas	Nombre de la Obra	Dependencia Ejecutora	Programa de Gobierno	Inversión Anual						Inversión Ejercida Total	Avance	
				Total	Federal	Estatal	Municipal	Privado	Otro		Físico	Financiero
GRULLO, EL, GUACHINANGO, HOSTOTIPAQUILLO, LIMON, EL, MAGDALENA, MEZQUITIC, ARANDAS, ARENAL, EL, OCOTLAN, SAN CRISTOBAL DE LA BARRANCA, SAN JUAN DE LOS LAGOS, SAN MARTIN HIDALGO, CHIQUILISTLAN, ACATLAN DE JUAREZ, AMECA, TEQUILA, COCULA, IXTLAHUACAN DEL RIO	Equipamiento de 750 huertos familiares en 104 municipios del Estado de Jalisco	SECRETARÍA DE DESARROLLO RURAL	FONDO DE INFRAESTRUCTURA SOCIAL ESTATAL (FISE)	7,815,000.00	0.00	6,252,000.00	0.00	0.00	1,563,000.00	4,535,290.00	0.00	58.03
JUNTAS DEL TUITO, LAS (LA PUCHITECA), QUIMIXTO, LIMON, EL, TEHUAMIXTLE (TEHUALMIXTLE), ZICATAN, AGUA CALIENTE, PROVINCIA, FRANCISCO I. MADERO (EL NARANJAL), BRECHA A BARRA DE NAVIDAD, PENSION DE AUTOBUSES GUZMANENSES, SAN PABLO,	Aplicar concreto dosificado en pisos para el mejoramiento de vivienda en 114 municipios del estado (Segunda etapa, Mejora tu Casa 2008)	SECRETARIA DE DESARROLLO HUMANO	MEJORA TU CASA	37,831,400.00	0.00	37,831,400.00	0.00	0.00	0.00	9,457,850.00	0.00	25.00
ZACOALCO DE TORRES, DEGOLLADO, ZAPOTLAN DEL REY, SAN MIGUEL EL ALTO, UNION DE SAN ANTONIO, JALOSTOTITLAN, SAN IGNACIO CERRO GORDO, PEGUEROS, CONCEPCION DE BUENOS AIRES	Elaboración de aforos de descargas de aguas residuales en diversos municipios del Estado.	COMISIÓN ESTATAL DEL AGUA DE JALISCO (CEA)	PROGRAMA PARA LA SOSTENIBILIDAD DE LOS SERVICIOS DE AGUA POTABLE, ALCANTARILLADO Y SANEAMIENTO EN ZONAS RURALES (PROSSAPYS)	99,701.60	0.00	99,701.60	0.00	0.00	0.00	99,701.60	0.00	100.00

Los proyectos que se encuentran con avance físico en 0% puede deberse a:

1.- Los recursos se comprometieron poco antes del presente reporte y se encuentran en proceso de inicio de obra.

2.- Se han realizado reprogramaciones de proyecto y/o localidad encontrándose en proceso de ajuste documental.

Región 05: Sureste

Viviendo en equilibrio

Región: Sureste **Municipio:** CONCEPCION DE BUENOS AIRES

Localidades Beneficiadas	Nombre de la Obra	Dependencia Ejecutora	Programa de Gobierno	Inversión Anual						Inversión Ejercida Total	Avance	
				Total	Federal	Estatal	Municipal	Privado	Otro		Físico	Financiero
CORRALITO, EL, ACATEPULCO, COFRADIA, SAN JOSE DE LOS POZOS (LOS POZOS), REPARO, EL, SAN JOSE DEL VALLE, TOLUQUILLA, BARRANCAS SAN MIGUEL, LAS, PEDREGAL, EL (SANTA CLARA DEL PEDREGAL), LADERA, LA, SAN SIMON, SANTA RITA, ATEQUIZAYAN, TIERRAS	Construcción de empedrado en varios municipios de Zonas Marginadas (con Apoyo del programa de Núcleos Comunitarios)	SECRETARÍA DE DESARROLLO RURAL	PROGRAMA NUCLEOS COMUNITARIOS	200,748.00	0.00	502,978.00	0.00	0.00	0.00	13,168,600.00	92.00	95.79
CORRALITO, EL, REPARO, EL, TOLUQUILLA, LADERA, LA, DEGOLLADO, SAN SIMON, SANTA RITA, CAÑADA, LA,	Ampliación, Construcción, Instalación de la Red de Drenaje en los Municipios de Zonas Marginadas (con apoyo de Núcleos	SECRETARÍA DE DESARROLLO RURAL	PROGRAMA NUCLEOS COMUNITARIOS	269,050.00	0.00	269,050.00	0.00	0.00	0.00	4,413,350.00	87.00	99.41
CONCEPCION DE BUENOS AIRES	Rehabilitación de camino rural a la comunidad Paso Hondo en el Municipio de Concepción de Buenos Aires en zonas	SECRETARÍA DE DESARROLLO RURAL	FONDO DE INFRAESTRUCTURA SOCIAL ESTATAL (FISE)	99,257.40	0.00	99,257.40	0.00	0.00	0.00	943,821.00	100.00	100.00
CHIQUILISTLAN, ZACOALCO DE TORRES, ATEMAJAC DE BRIZUELA, ZAPOTILTIC, ZAPOTITLAN DE VADILLO, GOMEZ FARIAS, SAYULA, TEOCUITATLAN DE CORONA, CIUDAD GUZMAN, AMACUECA, TONILA, VALLE DE JUAREZ, TAPALPA, TOLIMAN, TUXCUECA, TUXPAN, MANZANILLA DE LA	Conservación Rutinaria en Tramos Carreteros en la Residencia de Sayula.	SECRETARÍA DE DESARROLLO URBANO	AMPLIACIÓN Y CONSTRUCCIÓN DE TRAMOS CARRETEROS	35,724,500.00	0.00	36,532,300.00	0.00	0.00	0.00	83,251,104.00	100.00	98.95
MESA, LA (LA MESA DE TEPIC), COLONIAS, LAS, VIDA ALEGRE, CIENEGA GRANDE (RANCHO GRANDE), JUNTAS DEL TUITO, LAS (LA PUCHITECA), QUIMIXTO, LIMON, EL, TEHUAMIXTLE (TEHUALMIXTLE), ZICATAN, AGUA CALIENTE, PROVINCIA, FRANCISCO I. MADERO (EL NARANJAL),	Mantenimiento y rehabilitación preventivo o correctivo para el temporal de lluvias 2007 en cauces de agua con puentes y caminos.	SECRETARÍA DE DESARROLLO URBANO	MANTENIMIENTO Y CONSERVACIÓN DE CARRETERAS	28,418,100.00	0.00	28,419,800.00	0.00	0.00	0.00	61,041,400.00	100.00	86.40
GUACHINANGO, MEZQUITIC, ARANDAS, ARENAL, EL, OCOTLAN, SAN MARTIN HIDALGO, CHIQUILISTLAN, AMECA, TEQUILA, TLAJOMULCO DE ZUÑIGA, COCULA, IXTLAHUACAN DEL RIO, MEXTICACAN, ZACOALCO DE TORRES, ETZATLAN, TOMATLAN, ZAPOPAN, ZAPOTILTIC, ATOTONILCO EL ALTO, CUQUIO	Reforestación y mantenimiento de plantaciones forestales de restauración ambiental en el Estado	SECRETARÍA DE DESARROLLO RURAL	REFORESTACIÓN	127,917.00	0.00	238,197.00	0.00	0.00	0.00	3,913,750.00	100.00	95.87
GOMEZ FARIAS, VALLE DE JUAREZ, MANZANILLA DE LA PAZ, LA, MAZAMITLA, ATOYAC, CONCEPCION DE BUENOS AIRES	Mantenimiento y conservación de caminos rurales en la ruta Eco Turística Sierra del Tigre (proyectos estratégicos 2007)	SECRETARÍA DE DESARROLLO RURAL	PROYECTOS ESTRATÉGICOS	29,720.70	0.00	40,678.90	0.00	0.00	0.00	4,964,000.00	100.00	99.28
CAQUIXTLE DE ARRIBA, RANCHO VIEJO, CAMICHINES, LORETO DE ARRIBA, ESTANCIA, LA (LA ESTANCIA DE LANDEROS), ENCINOS, LOS, PINTO, EL, BUENAVISTA, MEDIA LUNA (PRESA MEDIA LUNA), SAN ANTONIO JUANACAXTLE, ZAPOTE, EL, MAGUEY, EL, REPARO, EL,	Construcción de 83 empedrados en 39 Municipios de Zonas Mariginadas (FISE).	SECRETARÍA DE DESARROLLO RURAL	FONDO DE INFRAESTRUCTURA SOCIAL ESTATAL (FISE)	18,374,200.00	0.00	11,850,300.00	205,569.00	0.00	6,320,620.00	22,148,700.00	0.00	76.82
LIMON, EL, CORRAL DE MEJIA, EL, NARANJITOS, TAMAZULITA, MONTE ALTO, SAN PEDRO TOXIN, SANTA CRUZ DE BARCENAS (SANTA CRUZ), LOBERA, LA, LAS HUERTAS (RANCHO DE HUERTA), CIENEGA, LA, SAN JULIAN, CATACHIME, TASINAXTLA (LA CAÑADA), TENEXTITLAN,	Construcción de Redes de Agua Potable en 20 Municipios (FISE)	SECRETARÍA DE DESARROLLO RURAL	FONDO DE INFRAESTRUCTURA SOCIAL ESTATAL (FISE)	5,070,050.00	0.00	3,452,780.00	34,332.50	0.00	1,582,940.00	5,777,300.00	84.00	73.54

Los proyectos que se encuentran con avance físico en 0% puede deberse a:

1.- Los recursos se comprometieron poco antes del presente reporte y se encuentran en proceso de inicio de obra.

2.- Se han realizado reprogramaciones de proyecto y/o localidad encontrándose en proceso de ajuste documental.

Región: Sureste **Municipio:** CONCEPCION DE BUENOS AIRES

Localidades Beneficiadas	Nombre de la Obra	Dependencia Ejecutora	Programa de Gobierno	Inversión Anual						Inversión Ejercida Total	Avance	
				Total	Federal	Estatal	Municipal	Privado	Otro		Físico	Financiero
LLANO DE BARAJAS, RANCHO VIEJO, ALLENDE (JOSEFINO DE ALLENDE), MOLINO, EL, CAMICHINES, LIMON, EL, LORETO DE ARRIBA, BELLAVISTA, SAN VICENTE, CAÑADA TEZCALTILTI, LA, PINTO, EL, BUENAVISTA, TAPONA, LA, CONSTANCIA, LA, RINCON DE CHILA,	Conformación de la Brigada de Supervisión de Obras del Programa FISE 2007.	SECRETARÍA DE DESARROLLO RURAL	FONDO DE INFRAESTRUCTURA SOCIAL ESTATAL (FISE)	682,958.00	0.00	682,958.00	0.00	0.00	0.00	2,473,390.00	90.00	99.41
CORRALITO, EL, SAN VICENTE, COCUASCO, MESA DE MARIA DE LEON, LA (LA MESA), NARANJITOS, PUERTA DE PERICOS (TLACHICHILCO), VILLA MORELOS, JOYA DE LOS INDIOS, TIERRAS BLANCAS, ATARJEA, LA (ATARJEA), COFRADIA, SANTA GERTRUDIS, PEÑA	Construcción de Canchas de Usos Multiples en 11 Municipios (Fise)	SECRETARÍA DE DESARROLLO RURAL	FONDO DE INFRAESTRUCTURA SOCIAL ESTATAL (FISE)	4,118,030.00	0.00	2,782,590.00	207,997.00	0.00	1,127,450.00	3,471,310.00	76.00	64.60
CAMPO ACOSTA, AGUAJES, LOS, TELCRUZ, AGUA ESCONDIDA, ATACCO, AGOSTADERO, CASA LLANTA, MAQUINA, LA, PUENTE DE FATIMA, MESA, LA, TEPANTLA, PETACALA, CRUZ, LA, MELCHOR OCAMPO, PANALES, LOS, JUCHITLAN, BAÑOS, LOS, BARRANCA DEL	Suministro y Colocación de Fosas Septicas y Letrinas en varios Municipios de Zonas Marginadas. (Fise)	SECRETARÍA DE DESARROLLO RURAL	FONDO DE INFRAESTRUCTURA SOCIAL ESTATAL (FISE)	4,334,270.00	0.00	2,497,580.00	0.00	0.00	1,836,690.00	4,513,400.00	95.00	66.06
GUACHINANGO, ARANDAS, OCOTLAN, TEQUILA, TLAJOMULCO DE ZUÑIGA, MEXTICACAN, TLAQUEPAQUE, ZAPOPAN, SALTO, EL, GOMEZ FARIAS, ZAPOTLANEJO, LAGOS DE MORENO, TONALA, ENCARNACION DE DIAZ, PUERTO VALLARTA, TEPATITLAN DE MORELOS,	Construcción de espacios educativos del nivel básico en veinte municipios del Estado de Jalisco	COMITÉ ADMINISTRADOR DEL PROGRAMA ESTATAL DE CONTRUCCIÓN DE ESCUELAS (CAPECE)	PROGRAMA PARA LA ATENCIÓN DE CENTROS ESCOLARES NUEVOS (PACEN)	3,864,680.00	0.00	3,864,680.00	0.00	0.00	0.00	23,864,700.00	99.00	100.00
AGUACATE, EL (LA SABANILLA), SABINILLA, PROLONGACION LAZARO CARDENAS (EL REGADILLO), CENTRAL, LA, CHACHALACA, LA (AGUA NUEVA), BARRANCA DE LAS NUECES, CHAMACUERO, MORA, LA, PUERTO DEL OJO DE AGUA, COLONIA MADERO (LA PRESA), PROVIDENCIA, LA	Elaboración del análisis costo-beneficio y diseño de la O.P.D. para la Asociación Intermunicipal de Gestión Integral de los Residuos en la Región Sureste.	SECRETARÍA DE DESARROLLO URBANO	PROGRAMA JALISCO PARA LA GESTIÓN INTEGRAL DE RESIDUOS "MEJOR LIMPIALE"	340,000.00	0.00	340,000.00	0.00	0.00	0.00	340,000.00	100.00	100.00
SANTA GERTRUDIS	Construcción de plaza cívica 1ra. etapa en la comunidad de Santa Gertrudis del municipio de Concepción de Buenos Aires	SECRETARIA DE DESARROLLO HUMANO	3 X1 PARA MIGRANTES (CODESOL)	1,358,020.00	339,505.00	339,505.00	339,505.00	339,505.00	0.00	1,358,020.00	100.00	100.00
MAGDALENA, NEVADO DE COLIMA, TERREROS, LOS, ZAPOPAN, TAMBOR, EL, CIUDAD GUZMAN, TALPA DE ALLENDE, CERRO PRIETO, GUADALAJARA, JUANACATLAN, TECALITLAN, CERRO AGUA FRIA, BUFA, LA, OLOLTICO, EL, CINCO, EL, SAN IGNACIO CERRO GORDO, PEÑITAS,	Integración y equipamiento de brigadas de prevención y combate de incendios forestales.	SECRETARÍA DE DESARROLLO RURAL	PROTECCIÓN Y PRESERVACIÓN DEL MEDIO AMBIENTE	6,804,410.00	0.00	7,052,410.00	0.00	0.00	0.00	6,732,760.00	100.00	95.47
ACATLAN DE JUAREZ, ZACOALCO DE TORRES, ACATIC, ATEMAJAC DE BRIZUELA, ZAPOTILTIC, GOMEZ FARIAS, SAYULA, TEOCUITATLAN DE CORONA, CIUDAD GUZMAN, AMACUECA, TONILA, VALLE DE JUAREZ, TAPALPA, TOLIMAN, TUXCUECA, TECALITLAN, MAZAMITLA,	Conservación de 875.8 kms, de la Red Carrtera Estatal, comprendida en la Residencia de Sayula.	SECRETARÍA DE DESARROLLO URBANO	MANTENIMIENTO Y CONSERVACIÓN DE LA RED CARRETERA ESTATAL	58,690,900.00	0.00	58,956,200.00	0.00	0.00	0.00	35,398,100.00	67.00	60.04

Los proyectos que se encuentran con avance físico en 0% puede deberse a:

1.- Los recursos se comprometieron poco antes del presente reporte y se encuentran en proceso de inicio de obra.

2.- Se han realizado reprogramaciones de proyecto y/o localidad encontrándose en proceso de ajuste documental.

Región: Sureste **Municipio:** CONCEPCION DE BUENOS AIRES

Localidades Beneficiadas	Nombre de la Obra	Dependencia Ejecutora	Programa de Gobierno	Inversión Anual						Inversión Ejercida Total	Avance	
				Total	Federal	Estatal	Municipal	Privado	Otro		Físico	Financiero
MEZQUITIC, AMECA, TLAJOMULCO DE ZUÑIGA, COCULA, AUTLAN DE NAVARRO, ZAPOTILTIC, ZAPOTLAN DEL REY, ATOTONILCO EL ALTO, SAN JULIAN, CIUDAD GUZMAN, ZAPOPAN, SAN MIGUEL EL ALTO, TEUCHITLAN, TONILA, UNION DE SAN ANTONIO, CHIMALTITAN,	Realizar 4599 Rehabilitaciones, ampliaciones con una recamara y Mejoramientos de vivienda en el interior del estado	SECRETARÍA DE DESARROLLO URBANO	ACCIONES DE VIVIENDA EN EL ESTADO DE JALISCO	69,493,000.00	24,255,500.00	24,775,400.00	14,623,400.00	5,838,650.00	0.00	24,775,400.00	0.00	35.65
GRULLO, EL, GUACHINANGO, AMECA, AUTLAN DE NAVARRO, SAYULA, TEOCUITATLAN DE CORONA, CASIMIRO CASTILLO, AMACUECA, TALPA DE ALLENDE, VILLA PURIFICACION, TAPALPA, TOLIMAN, ATOYAC, CITALA, TALA, TUXCACUESCO, SAN GABRIEL, CONCEPCION DE BUENOS AIRES, MASCOTA	Reconstrucción y Reemplazo de Señalamiento Vertical y Horizontal en tramos comprendidos de la Red Carretera Estatal.	SECRETARÍA DE DESARROLLO URBANO	AMPLIACIÓN Y CONSTRUCCIÓN DE TRAMOS CARRETEROS	5,000,000.00	0.00	5,000,000.00	0.00	0.00	0.00	750,000.00	100.00	15.00
MESA, LA (LA MESA DE TEPIC), COLONIAS, LAS, VIDA ALEGRE, CIENEGA GRANDE (RANCHO GRANDE), JUNTAS DEL TUITO, LAS (LA PUCHITECA), QUIMIXTO, LIMON, EL, TEHUAMIXTLE (TEHUALMIXTLE), ZICATAN, AGUA CALIENTE, PROVINCIA, FRANCISCO I. MADERO (EL NARANJAL),	Renovación de mobiliario y equipo de escuelas de nivel básico en el estado de Jalisco (RENE)	COMITÉ ADMINISTRADOR DEL PROGRAMA ESTATAL DE CONTRUCCIÓN DE ESCUELAS (CAPECE)	RENOVEMOS NUESTRA ESCUELA-RENOVACIÓN DE MOBILIARIO Y EQUIPO (RENE)	50,000,000.00	0.00	50,000,000.00	0.00	0.00	0.00	50,000,000.00	50.00	100.00
CONCEPCION DE BUENOS AIRES	Colocación de empedrado ahogado en concreto en rutas del corredor turístico sierra del tigre en el municipio de Concepción de Buenos Aires (FONDEREG 2008)	SECRETARÍA DE PLANEACIÓN	FONDO COMPLEMENTARIO PARA EL DESARROLLO REGIONAL (FONDEREG)	3,000,000.00	0.00	1,500,000.00	1,500,000.00	0.00	0.00	3,000,000.00	100.00	100.00
GRULLO, EL, MAGDALENA, MEZQUITIC, ARANDAS, OCOTLAN, SAN CRISTOBAL DE LA BARRANCA, SAN JUAN DE LOS LAGOS, CHIQUILISTLAN, ACATLAN DE JUAREZ, AMECA, TEQUILA, TLAJOMULCO DE ZUÑIGA, IXTLAHUACAN DEL RIO, MEXTICACAN, ANTONIO ESCOBEDO,	Mantenimiento, conservación y Rehabilitación de Caminos Rurales en 82 Municipios del Estado	SECRETARÍA DE DESARROLLO RURAL	MANTENIMIENTO Y CONSERVACIÓN CARRETERA RURAL	11,000,000.00	0.00	11,000,000.00	0.00	0.00	0.00	10,689,600.00	75.75	97.18
SAN JUAN DE LOS LAGOS, MEXTICACAN, JALOSTOTITLAN, YAHUALICA DE GONZALEZ GALLO, ENCARNACION DE	Obras Complementarias para el mejoramiento de la Red Carretera en la Residencia de Sayula.	SECRETARÍA DE DESARROLLO URBANO	MANTENIMIENTO Y CONSERVACIÓN DE LA RED CARRETERA ESTATAL	15,561,400.00	0.00	15,573,700.00	0.00	0.00	0.00	12,160,100.00	77.00	78.08
GUACHINANGO, HOSTOTIPAQUILLO, MEZQUITIC, ARANDAS, SAN CRISTOBAL DE LA BARRANCA, CHIQUILISTLAN, AMECA, TEQUILA, TLAJOMULCO DE ZUÑIGA, COCULA, ETZATLAN, ATEMAJAC DE BRIZUELA, ATENGO, ATENGUILLO, AUTLAN DE NAVARRO, ZAPOPAN, ZAPOTILTIC,	Apoyos económicos a productores forestales para realizar activiades de protección y fomento de los recursos forestales en el Estado de Jalisco (PROARBOL)	SECRETARÍA DE DESARROLLO RURAL	FIDEICOMISO DE DESARROLLO FORESTAL (FIDEFOR)	9,000,000.00	0.00	9,000,000.00	0.00	0.00	0.00	9,000,000.00	100.00	100.00
GRULLO, EL, LIMON, EL, MAGDALENA, QUEMADA, LA, ARANDAS, ARENAL, EL, SAN CRISTOBAL DE LA BARRANCA, SAN MARTIN HIDALGO, CUISILLOS, TEOCALTITAN, GONZALEZ, LOS, CHIQUILISTLAN, ACATLAN DE JUAREZ, CAMICHINES, LOS, INGENIOS, LOS,	Suministrar con Cemento a 110 Municipios del interior del Estado para ejecutar obras de Equipamiento Urbano Básico Municipal e Infraestructura Deportiva.	SECRETARÍA DE DESARROLLO URBANO	APOYOS CON CEMENTO A MUNICIPIOS	9,999,960.00	0.00	9,999,960.00	0.00	0.00	0.00	5,623,070.00	56.00	56.23

Los proyectos que se encuentran con avance físico en 0% puede deberse a:

1.- Los recursos se comprometieron poco antes del presente reporte y se encuentran en proceso de inicio de obra.

2.- Se han realizado reprogramaciones de proyecto y/o localidad encontrándose en proceso de ajuste documental.

Región: Sureste **Municipio:** CONCEPCION DE BUENOS AIRES

Localidades Beneficiadas	Nombre de la Obra	Dependencia Ejecutora	Programa de Gobierno	Inversión Anual						Inversión Ejercida Total	Avance	
				Total	Federal	Estatal	Municipal	Privado	Otro		Físico	Financiero
NARANJOS DE ABAJO, LOS, CAMICHINES, NOXTLES, LOS, BUEN PAIS, DEPOSITOS, LOS, ESPERANZA, LA (EL RANCHITO), MONTE DEL FAVOR, EL, CASA DE TEJA, CUYUTLAN, SANTA CRUZ DE LAS FLORES, REPARO, EL, NARANJITOS, SAN JUAN ESPANATICA (EL PUEBLITO), VERDIA,	Construcción de 92 Empedrados en 41 Municipios de Zonas Marginadas (FISE)	SECRETARÍA DE DESARROLLO RURAL	FONDO DE INFRAESTRUCTURA SOCIAL ESTATAL (FISE)	37,585,800.00	0.00	26,310,000.00	761,894.00	0.00	10,513,800.00	12,556,100.00	50.00	33.41
LIMON, EL, SAN VICENTE, RINCONADA, LA, SAN JUANICO DE ABAJO, CHIQUILISTLAN, CACALOTE, EL, RANCHO NUEVO (EL MURCIELAGO), AMECA, ESTANCITA, LA, UNION DE GUADALUPE, TEQUILA, TEQUESQUITE, LABOR DE LA CONCEPCION, LA (LA LABOR), TIGRE, EL,	Construcción de Red de Drenaje y Alcantarillado en 25 municipios de Zonas Marginadas FISE	SECRETARÍA DE DESARROLLO RURAL	FONDO DE INFRAESTRUCTURA SOCIAL ESTATAL (FISE)	12,872,100.00	0.00	9,010,500.00	404,533.00	0.00	3,457,110.00	4,334,740.00	41.00	33.68
SAUCES, LOS	Suministro y Colocación de Cercado Perimetral en Secundaria en el Municipio de Concepción de Buenos Aires Zonas	SECRETARÍA DE DESARROLLO RURAL	FONDO DE INFRAESTRUCTURA SOCIAL ESTATAL (FISE)	61,440.10	0.00	43,008.10	0.00	0.00	18,432.00	21,504.10	50.00	35.00
CORRALITO, EL, UNION DE GUADALUPE, TECHAGUE, DURAZNO, EL, GOMEZ FARIAS, CALAVERNA, LA, MANZANILLO, EL, VALLE DE JUAREZ, CERRITO, EL, MANZANILLA DE LA PAZ, LA, MAZAMITLA, ATOYAC, CONCEPCION DE BUENOS AIRES, TULTITAN, TAMAZULA DE GORDIANO,	Conservación de caminos rurales (Ruta Eco Turística Sierra del Tigre)	SECRETARÍA DE DESARROLLO RURAL	PROGRAMAS HIDROAGRÍCOLAS	4,999,970.00	0.00	5,000,000.00	0.00	0.00	0.00	4,083,320.00	98.00	81.67
GRULLO, EL, MEZQUITIC, PINTITAS, LAS, ACATLAN DE JUAREZ, VISTA HERMOSA (SANTA CRUZ DEL CORTIJO), CRUCERO DE SANTA MARIA, EL, SAUCILLO, EL, AMACUECA, ALTAVISTA DE RAMOS, GARITA, LA, VALLE DE JUAREZ, JIQUILPAN, VILLA PURIFICACION, PUENTECILLAS,	Construcción, rehabilitación y equipamiento de 21 panaderías en 20 municipios de Jalisco. (PROJAL)	SECRETARÍA DE DESARROLLO RURAL	PROYECTOS PRODUCTIVOS JALISCO (PROJAL)	1,028,630.00	0.00	771,463.00	0.00	0.00	257,165.00	1,028,630.00	25.00	100.00
QUIMIXTO, SAN PABLO, SANTA ROSA DE LIMA, GUACA, LA, LLANITOS, LOS (TEPEJILOTE), LAGUNILLAS DE MACOACA (LAGUNILLAS), CHANGAVILAN, LOMA, LA, ENCINOS, LOS, GRULLO, EL, GUACHINANGO, HOSTOTIPAQUILLO, CIENEGA GRANDE, SANTA INES, SOLEDAD,	Dotar con paquetes sanitarios para el equipamiento de viviendas marginadas en 102 Municipios del Estado (Mejora tu Casa 2008)	SECRETARIA DE DESARROLLO HUMANO	MEJORA TU CASA	70,002,400.00	0.00	70,002,400.00	0.00	0.00	0.00	70,002,400.00	0.00	100.00
LOMA DE LA CRUZ, SAN BARTOLO DE GONZALEZ (SAN BARTOLO), DEGOLLADO, LAJA, LA (LA LAJA DE ABAJO), TEPEC, SAN SIMON, TONILA, MIRADOR, EL, SAN MIGUEL DE LA PAZ, MAZAMITLA, ATOYAC, SAN JOSE DE GRACIA, JUANACATLAN GRANDE (JUANACATLAN), QUITUPAN	Construcción y Equipamiento de 17 Talleres de Lácteos en 16 municipios del Estado. (PROJAL)	SECRETARÍA DE DESARROLLO RURAL	PROYECTOS PRODUCTIVOS JALISCO (PROJAL)	923,697.00	0.00	692,769.00	0.00	0.00	230,928.00	918,993.00	25.00	99.49
JUNTAS DEL TUITO, LAS (LA PUCHITECA), QUIMIXTO, LIMON, EL, TEHUAMIXTLE (TEHUALMIXTLE), AGUA CALIENTE, PROVINCIA, SAN PABLO, SANTA ROSA DE LIMA, SANTA TERESA, TATEPOSCO (SAN JOSE DE TATEPOSCO), LLANITOS, LOS (TEPEJILOTE), MAMEYITO, CHANGAVILAN,	Aplicar concreto premezclado en pisos para el mejoramiento de vivienda en 52 municipios del estado (Segunda etapa, Mejora tu Casa 2008)	SECRETARIA DE DESARROLLO HUMANO	MEJORA TU CASA	25,887,700.00	0.00	25,887,700.00	0.00	0.00	0.00	25,887,700.00	0.00	100.00

Los proyectos que se encuentran con avance físico en 0% puede deberse a:

1.- Los recursos se comprometieron poco antes del presente reporte y se encuentran en proceso de inicio de obra.

2.- Se han realizado reprogramaciones de proyecto y/o localidad encontrándose en proceso de ajuste documental.

Región: Sureste **Municipio:** CONCEPCION DE BUENOS AIRES

Localidades Beneficiadas	Nombre de la Obra	Dependencia Ejecutora	Programa de Gobierno	Inversión Anual						Inversión Ejercida Total	Avance	
				Total	Federal	Estatal	Municipal	Privado	Otro		Físico	Financiero
GRULLO, EL, HOSTOTIPAQUILLO, LIMON, EL, MAGDALENA, MEZQUITIC, ARANDAS, ARENAL, EL, SAN CRISTOBAL DE LA BARRANCA, SAN JUAN DE LOS LAGOS, SAN MARTIN HIDALGO, CHIQUILISTLAN, ACATLAN DE JUAREZ, AMECA, TEQUILA, TLAJOMULCO DE ZUÑIGA, COCULA,	Proporcionar Recursos Complementarios (Capital Semilla) para Fortalecer a Sociedades Cooperativas SIFRA en el Estado de Jalisco.	SECRETARÍA DE DESARROLLO RURAL	SISTEMA DE FINANCIAMIENTO RURAL ALTERNATIVO (SIFRA)	14,238,700.00	0.00	14,238,700.00	0.00	0.00	0.00	14,238,700.00	96.71	100.00
SAUCES, LOS	Rehabilitación de ingreso a Plaza Cívica, en El Municipio de Concepción de Buenos Aires en la Localidad Los Sauces de Zonas	SECRETARÍA DE DESARROLLO RURAL	FONDO DE INFRAESTRUCTURA SOCIAL ESTATAL (FISE)	914,509.00	0.00	640,157.00	0.00	0.00	274,353.00	320,078.00	60.00	35.00
RECREO, EL (AGUA CALIENTE), CONCEPCION DE BUENOS AIRES	Instalación de Fosas Sépticas en El Municipio de Concepción de Buenos Aires en las Localidades El Recreo y El	SECRETARÍA DE DESARROLLO RURAL	FONDO DE INFRAESTRUCTURA SOCIAL ESTATAL (FISE)	105,513.00	0.00	73,858.90	0.00	0.00	31,653.80	36,929.40	50.00	35.00
CONCEPCION DE BUENOS AIRES	Instalación de la red eléctrica en la colonia Lazaro Cardenas municipio de Concepción de Buenos Aires, Jalisco	SECRETARÍA DE DESARROLLO URBANO	PROGRAMA 2008 DE ELECTRIFICACION DE COLONIAS POPULARES EN 23	310,000.00	93,000.00	108,500.00	108,500.00	0.00	0.00	108,500.00	87.00	35.00
CONCEPCION DE BUENOS AIRES	Cercado Perimetral del Centro de Capacitación y Producción de Pino Endémico, Municipio de Concepción de	SECRETARÍA DE PLANEACIÓN	FONDO COMPLEMENTARIO PARA EL DESARROLLO REGIONAL (FONDEREG)	300,000.00	0.00	150,000.00	150,000.00	0.00	0.00	150,000.00	60.00	50.00
CONCEPCION DE BUENOS AIRES	Modernización del tramo del Camino Concepción de Buenos Aires El Toro, Municipio de Concepción de Buenos Aires	SECRETARÍA DE PLANEACIÓN	FONDO COMPLEMENTARIO PARA EL DESARROLLO REGIONAL (FONDEREG)	400,000.00	0.00	200,000.00	200,000.00	0.00	0.00	200,000.00	40.00	50.00
GRULLO, EL, GUACHINANGO, HOSTOTIPAQUILLO, LIMON, EL, MAGDALENA, MEZQUITIC, ARANDAS, ARENAL, EL, OCOTLAN, SAN CRISTOBAL DE LA BARRANCA, SAN JUAN DE LOS LAGOS, SAN MARTIN HIDALGO, CHIQUILISTLAN, ACATLAN DE JUAREZ, AMECA, TEQUILA, COCULA, IXTLAHUACAN DEL RIO	Equipamiento de 750 huertos familiares en 104 municipios del Estado de Jalisco	SECRETARÍA DE DESARROLLO RURAL	FONDO DE INFRAESTRUCTURA SOCIAL ESTATAL (FISE)	7,815,000.00	0.00	6,252,000.00	0.00	0.00	1,563,000.00	4,535,290.00	0.00	58.03
CONCEPCION DE BUENOS AIRES	Reconstruccion de banquetas en 9 calles de la cabecera municipal de Concepcion de Buenos Aires (3x1 estatal).	SECRETARIA DE DESARROLLO HUMANO	3 X 1 PARA MIGRANTES (PROGRAMA ESTATAL DE INFRAESTRUCTURA SOCIAL	1,670,440.00	0.00	668,177.00	501,131.00	501,131.00	0.00	668,177.00	0.00	40.00
CONCEPCION DE BUENOS AIRES	Ampliación en su primer etapa del centro de salud en la cabecera municipal de Concepción de Buenos Aires (3x1 Codesol)	SECRETARIA DE DESARROLLO HUMANO	3 X1 PARA MIGRANTES (CODESOL)	2,260,050.00	565,013.00	565,013.00	565,014.00	565,014.00	0.00	565,013.00	0.00	25.00
CONCEPCION DE BUENOS AIRES	Construcción de la Primera Etapa de la Biblioteca Pública en el municipio de Concepción de Buenos Aires, Jalisco	SECRETARÍA DE CULTURA	INFRAESTRUCTURA CULTURAL	1,000,000.00	0.00	800,000.00	200,000.00	0.00	0.00	800,000.00	5.00	80.00
JUNTAS DEL TUITO, LAS (LA PUCHITECA), QUIMIXTO, LIMON, EL, TEHUAMIXTLE (TEHUALMIXTLE), ZICATAN, AGUA CALIENTE, PROVINCIA, FRANCISCO I. MADERO (EL NARANJAL), BRECHA A BARRA DE NAVIDAD, PENSION DE AUTOBUSES GUZMANENSES, SAN PABLO,	Aplicar concreto dosificado en pisos para el mejoramiento de vivienda en 114 municipios del estado (Segunda etapa, Mejora tu Casa 2008)	SECRETARIA DE DESARROLLO HUMANO	MEJORA TU CASA	37,831,400.00	0.00	37,831,400.00	0.00	0.00	0.00	9,457,850.00	0.00	25.00

Los proyectos que se encuentran con avance físico en 0% puede deberse a:

1.- Los recursos se comprometieron poco antes del presente reporte y se encuentran en proceso de inicio de obra.

2.- Se han realizado reprogramaciones de proyecto y/o localidad encontrándose en proceso de ajuste documental.

Región: Sureste **Municipio:** CONCEPCION DE BUENOS AIRES

Localidades Beneficiadas	Nombre de la Obra	Dependencia Ejecutora	Programa de Gobierno	Inversión Anual						Inversión Ejercida Total	Avance	
				Total	Federal	Estatal	Municipal	Privado	Otro		Físico	Financiero
CONCEPCION DE BUENOS AIRES	Remodelación del Mercado municipal de Concepción de Buenos Aires (3x1 Estatal)	SECRETARIA DE DESARROLLO HUMANO	3 X 1 PARA MIGRANTES (PROGRAMA ESTATAL DE INFRAESTRUCTURA SOCIAL	1,000,000.00	0.00	400,000.00	300,000.00	300,000.00	0.00	400,000.00	0.00	40.00
CONCEPCION DE BUENOS AIRES	Construcción de banquetas de adoquín y machuelos en 14 calles de la Cabecera Municipal en el Municipio de Concepción de	SECRETARIA DE DESARROLLO HUMANO	3 X1 PARA MIGRANTES (CODESOL)	400,396.00	100,099.00	100,099.00	100,099.00	100,099.00	0.00	100,099.00	0.00	25.00
ZACOALCO DE TORRES, DEGOLLADO, ZAPOTLAN DEL REY, SAN MIGUEL EL ALTO, UNION DE SAN ANTONIO, JALOSTOTITLAN, SAN IGNACIO CERRO GORDO, PEGUEROS, CONCEPCION DE BUENOS AIRES	Elaboración de aforos de descargas de aguas residuales en diversos municipios del Estado.	COMISIÓN ESTATAL DEL AGUA DE JALISCO (CEA)	PROGRAMA PARA LA SOSTENIBILIDAD DE LOS SERVICIOS DE AGUA POTABLE, ALCANTARILLADO Y SANEAMIENTO EN ZONAS RURALES (PROSSAPYS)	99,701.60	0.00	99,701.60	0.00	0.00	0.00	99,701.60	0.00	100.00
Concepción de Buenos Aires	Modernización del Ingreso a Concepción de Buenos Aires (Fondo Compensatorio 2008)	Secretaria de Planeación	Fortalecimiento Institucional	2,300,000.00		2,000,000.00	300,000.00			2,000,000.00	80	86.96

Los proyectos que se encuentran con avance físico en 0% puede deberse a:

1.- Los recursos se comprometieron poco antes del presente reporte y se encuentran en proceso de inicio de obra.

2.- Se han realizado reprogramaciones de proyecto y/o localidad encontrándose en proceso de ajuste documental.

Región: Sureste **Municipio:** JILOTLAN DE LOS DOLORES

Localidades Beneficiadas	Nombre de la Obra	Dependencia Ejecutora	Programa de Gobierno	Inversión Anual						Inversión Ejercida Total	Avance	
				Total	Federal	Estatal	Municipal	Privado	Otro		Físico	Financiero
FRANCISCO I. MADERO (EL NARANJAL), TATEPOSCO (SAN JOSE DE TATEPOSCO), ARANDAS, BUEN PAIS, VUELTA DEL ZAPOTE, CHIQUILISTLAN, BUENA VISTA, COCULA, AHUACAPAN, CAJITITLAN, QUELITAN EL VIEJO, AYOTLAN, SAN FELIPE DE HIJAR, ZAPOTITLAN DE	Construcción de diversos tramos carreteros	SECRETARÍA DE DESARROLLO URBANO	AMPLIACIÓN Y CONSTRUCCIÓN DE TRAMOS CARRETEROS	4,325,530.00	0.00	7,701,410.00	0.00	0.00	0.00	274,295,008.00	100.00	98.23
MARIZ, EL	Construcción y equipamiento de Noria para agua potable en el Municipio de Jilotlan de los Dolores	SECRETARÍA DE DESARROLLO RURAL	FONDO DE INFRAESTRUCTURA SOCIAL ESTATAL (FISE)	229,101.00	0.00	654,067.00	0.00	0.00	0.00	425,659.00	13.00	39.44
PLAYA DEL ARROZ, GOMEZ FARIAS, TEMASCAL, EL, AYUQUILA, GARGANTILLO (LA HACIENDA)	Construcción y Rehabilitación de la línea de conducción de agua potable en Gómez Farías, El Grullo, Jilotlán de los Dolores, Tomatlán y Tuxcacuesco (Zonas Marginadas.)	SECRETARÍA DE DESARROLLO RURAL	FONDO DE INFRAESTRUCTURA SOCIAL ESTATAL (FISE)	595,725.00	0.00	595,725.00	0.00	0.00	0.00	2,720,460.00	100.00	99.90
TEPALCATEPEC, JILOTLAN DE LOS DOLORES	Terminacion de la Construcción del Tramo Carretero: "Jilotlàn de los Dolores-Tepalcatepec", Municipio de Jilotlàn de los	SECRETARÍA DE DESARROLLO URBANO	AMPLIACIÓN Y CONSTRUCCIÓN DE TRAMOS CARRETEROS	7,200,970.00	0.00	7,200,970.00	0.00	0.00	0.00	16,292,500.00	100.00	60.64
RODEO, EL, JOCOTLAN, SANTA RITA, SALADO, EL, SAN DIEGO DE ALEJANDRIA	Construccion de Linea eléctrica en Jilotlán de los Dolores,Ojuelos , Purificación, San Diego de Alejandria y Totatiche de zonas marginadas con apoyo de núcleos comunitarios.	SECRETARÍA DE DESARROLLO RURAL	PROGRAMA NUCLEOS COMUNITARIOS	284,614.00	0.00	284,614.00	0.00	0.00	0.00	1,652,710.00	65.00	84.66
CHIQUILISTLAN, ZACOALCO DE TORRES, ATEMAJAC DE BRIZUELA, ZAPOTILTIC, ZAPOTITLAN DE VADILLO, GOMEZ FARIAS, SAYULA, TEOCUITATLAN DE CORONA, CIUDAD GUZMAN, AMACUECA, TONILA, VALLE DE JUAREZ, TAPALPA, TOLIMAN, TUXCUECA, TUXPAN, MANZANILLA DE LA	Conservación Rutinaria en Tramos Carreteros en la Residencia de Sayula.	SECRETARÍA DE DESARROLLO URBANO	AMPLIACIÓN Y CONSTRUCCIÓN DE TRAMOS CARRETEROS	35,724,500.00	0.00	36,532,300.00	0.00	0.00	0.00	83,251,104.00	100.00	98.95
MESA, LA (LA MESA DE TEPIC), COLONIAS, LAS, VIDA ALEGRE, CIENEGA GRANDE (RANCHO GRANDE), JUNTAS DEL TUITO, LAS (LA PUCHITECA), QUIMIXTO, LIMON, EL, TEHUAMIXTLE (TEHUALMIXTLE), ZICATAN, AGUA CALIENTE, PROVINCIA, FRANCISCO I. MADERO (EL NARANJAL),	Mantenimiento y rehabilitación preventivo o correctivo para el temporal de lluvias 2007 en cauces de agua con puentes y caminos.	SECRETARÍA DE DESARROLLO URBANO	MANTENIMIENTO Y CONSERVACIÓN DE CARRETERAS	28,418,100.00	0.00	28,419,800.00	0.00	0.00	0.00	61,041,400.00	100.00	86.40
TAZUMBOS	Construcción de Sistema de riego tecnificado en Presa Tazumbos en el Municipio de Jilotlán de los Dolores	SECRETARÍA DE DESARROLLO RURAL	PROGRAMAS HIDROAGRÍCOLAS	2,834,130.00	0.00	2,834,140.00	0.00	0.00	0.00	4,359,670.00	95.00	99.99
LIMON, EL, CORRAL DE MEJIA, EL, NARANJITOS, TAMAZULITA, MONTE ALTO, SAN PEDRO TOXIN, SANTA CRUZ DE BARCENAS (SANTA CRUZ), LOBERA, LA, LAS HUERTAS (RANCHO DE HUERTA), CIENEGA, LA, SAN JULIAN, CATACHIME, TASINAXTLA (LA CAÑADA), TENEXTITLAN,	Construcción de Redes de Agua Potable en 20 Municipios (FISE)	SECRETARÍA DE DESARROLLO RURAL	FONDO DE INFRAESTRUCTURA SOCIAL ESTATAL (FISE)	5,070,050.00	0.00	3,452,780.00	34,332.50	0.00	1,582,940.00	5,777,300.00	84.00	73.54
LLANO DE BARAJAS, RANCHO VIEJO, ALLENDE (JOSEFINO DE ALLENDE), MOLINO, EL, CAMICHINES, LIMON, EL, LORETO DE ARRIBA, BELLAVISTA, SAN VICENTE, CAÑADA TEZCALTILTI, LA, PINTO, EL, BUENAVISTA, TAPONA, LA, CONSTANCIA, LA, RINCON DE CHILA,	Conformación de la Brigada de Supervisión de Obras del Programa FISE 2007.	SECRETARÍA DE DESARROLLO RURAL	FONDO DE INFRAESTRUCTURA SOCIAL ESTATAL (FISE)	682,958.00	0.00	682,958.00	0.00	0.00	0.00	2,473,390.00	90.00	99.41

Los proyectos que se encuentran con avance físico en 0% puede deberse a:

1.- Los recursos se comprometieron poco antes del presente reporte y se encuentran en proceso de inicio de obra.

2.- Se han realizado reprogramaciones de proyecto y/o localidad encontrándose en proceso de ajuste documental.

Región: Sureste **Municipio:** JILOTLAN DE LOS DOLORES

Localidades Beneficiadas	Nombre de la Obra	Dependencia Ejecutora	Programa de Gobierno	Inversión Anual						Inversión Ejercida Total	Avance	
				Total	Federal	Estatal	Municipal	Privado	Otro		Físico	Financiero
ARENAL, EL, CHIQUILISTLAN, SOYATLAN DEL ORO, PALO HERRADO, SAN ANTONIO PUERTA DE LA VEGA, TOTOTLAN, ETZATLAN, SAUCES, LOS, SAYULA, HUEJUCAR, SAN MIGUEL DE LA PAZ, CANCHOL, TEPEHUAJE DE MORELOS, EL, MAZAMITLA, SANTA MARIA, AYUTLA, VILLA	Equipamiento y Rehabilitación de Talleres de Elaboración de Lacteos en 16 municipios (PROJAL)	SECRETARÍA DE DESARROLLO RURAL	FONDO DE INFRAESTRUCTURA SOCIAL ESTATAL (FISE)	457,551.00	0.00	22,002.00	0.00	0.00	435,549.00	1,732,860.00	93.00	99.46
JOSE MARIA PINO SUAREZ, LABOR DE LA CONCEPCION, LA (LA LABOR), AGOSTADERO, EL, PALOS ALTOS, CEBOLLAS, LAS, TORILES, LOS, ATEQUIZAYAN, HIGUERAS, LAS, EPECHE GRANDE (PENCHE GRANDE), SAN SEBASTIAN DE TEPONAHUASTLAN,	Equipamiento y Rehabilitacion de Panaderias en 12 municipios (PROJAL)	SECRETARÍA DE DESARROLLO RURAL	FONDO DE INFRAESTRUCTURA SOCIAL ESTATAL (FISE)	205,713.00	0.00	16,439.00	0.00	0.00	189,274.00	757,097.00	90.00	100.00
MESA, LA (LA MESA DE TEPIC), COLONIAS, LAS, VIDA ALEGRE, CIENEGA GRANDE (RANCHO GRANDE), JUNTAS DEL TUITO, LAS (LA PUCHITECA), QUIMIXTO, LIMON, EL, TEHUAMIXTLE (TEHUALMIXTLE), ZICATAN, AGUA CALIENTE, PROVINCIA, FRANCISCO I. MADERO (EL NARANJAL),	Renovación de mobiliario y equipo de escuelas de nivel básico en el estado de Jalisco (RENE)	COMITÉ ADMINISTRADOR DEL PROGRAMA ESTATAL DE CONTRUCCIÓN DE ESCUELAS (CAPECE)	RENOVEMOS NUESTRA ESCUELA-RENOVACIÓN DE MOBILIARIO Y EQUIPO (RENE)	50,000,000.00	0.00	50,000,000.00	0.00	0.00	0.00	50,000,000.00	50.00	100.00
GRULLO, EL, MAGDALENA, MEZQUITIC, ARANDAS, OCOTLAN, SAN CRISTOBAL DE LA BARRANCA, SAN JUAN DE LOS LAGOS, CHIQUILISTLAN, ACATLAN DE JUAREZ, AMECA, TEQUILA, TLAJOMULCO DE ZUÑIGA, IXTLAHUACAN DEL RIO, MEXTICACAN, ANTONIO ESCOBEDO,	Mantenimiento, conservación y Rehabilitación de Caminos Rurales en 82 Municipios del Estado	SECRETARÍA DE DESARROLLO RURAL	MANTENIMIENTO Y CONSERVACIÓN CARRETERA RURAL	11,000,000.00	0.00	11,000,000.00	0.00	0.00	0.00	10,689,600.00	75.75	97.18
SAN FRANCISCO, HIGUERAS, LAS	Empedrado con huella de concreto en 2 localidades de Jilotlán de los Dolores (3x1 Estatal)	SECRETARIA DE DESARROLLO HUMANO	3 X 1 PARA MIGRANTES (PROGRAMA ESTATAL DE INFRAESTRUCTURA SOCIAL	1,240,050.00	0.00	496,018.00	372,014.00	372,014.00	0.00	1,240,050.00	100.00	100.00
JILOTLAN DE LOS DOLORES	Ampliación del camino los Sauces - Higuera Jilotlán de los Dolores (km. 0+000 al 14+100 en el municipio de Jilotlán de los	SECRETARÍA DE DESARROLLO RURAL	MANTENIMIENTO Y CONSERVACIÓN CARRETERA RURAL	580,000.00	0.00	580,000.00	0.00	0.00	0.00	580,000.00	45.00	100.00
SOYATAL, EL, RODEO, EL, SALATITO 1 (SANTA INES)	Línea de conducción eléctrica en 6 localidades del camino ?El Rodeo, Santa Ines y El Soyatal? del municipio de Jilotlán	SECRETARÍA DE PLANEACIÓN	FONDO COMPLEMENTARIO PARA EL DESARROLLO REGIONAL (FONDEREG)	6,410,000.00	0.00	4,487,000.00	1,923,000.00	0.00	0.00	4,837,000.00	85.00	75.46
TAZUMBOS	Construcción de línea de drenaje y alcantarillado en calle principal de Tazumbos en Jilotlán de los Dolores	SECRETARIA DE DESARROLLO HUMANO	MICROREGIONES (CODESOL)	476,796.00	222,210.00	109,449.00	145,137.00	0.00	0.00	476,796.00	100.00	100.00
TERRERO, EL	Construcción de tanque para agua potable en la localidad de el Terrero Municipio de Jilotlán de los Dolores.	SECRETARIA DE DESARROLLO HUMANO	MICROREGIONES (CODESOL)	237,113.00	109,799.00	54,080.00	73,234.00	0.00	0.00	237,113.00	100.00	100.00
TERRERO, EL	Construcción de red de drenaje en 4 calles de la localidad El Terrero en el municipio de Jilotlán de los Dolores (PET)	SECRETARIA DE DESARROLLO HUMANO	EMPLEO TEMPORAL (CODESOL)	401,453.00	309,119.00	92,334.00	0.00	0.00	0.00	401,453.00	100.00	100.00

Los proyectos que se encuentran con avance físico en 0% puede deberse a:

1.- Los recursos se comprometieron poco antes del presente reporte y se encuentran en proceso de inicio de obra.

2.- Se han realizado reprogramaciones de proyecto y/o localidad encontrándose en proceso de ajuste documental.

Región: Sureste **Municipio:** JILOTLAN DE LOS DOLORES

Localidades Beneficiadas	Nombre de la Obra	Dependencia Ejecutora	Programa de Gobierno	Inversión Anual						Inversión Ejercida Total	Avance	
				Total	Federal	Estatal	Municipal	Privado	Otro		Físico	Financiero
GUACHINANGO, HOSTOTIPAQUILLO, MEZQUITIC, ARANDAS, SAN CRISTOBAL DE LA BARRANCA, CHIQUILISTLAN, AMECA, TEQUILA, TLAJOMULCO DE ZUÑIGA, COCULA, ETZATLAN, ATEMAJAC DE BRIZUELA, ATENGO, ATENGUILLO, AUTLAN DE NAVARRO, ZAPOPAN, ZAPOTILTIC,	Apoyos económicos a productores forestales para realizar activiades de protección y fomento de los recursos forestales en el Estado de Jalisco (PROARBOL)	SECRETARÍA DE DESARROLLO RURAL	FIDEICOMISO DE DESARROLLO FORESTAL (FIDEFOR)	9,000,000.00	0.00	9,000,000.00	0.00	0.00	0.00	9,000,000.00	100.00	100.00
GRULLO, EL, LIMON, EL, MAGDALENA, QUEMADA, LA, ARANDAS, ARENAL, EL, SAN CRISTOBAL DE LA BARRANCA, SAN MARTIN HIDALGO, CUISILLOS, TEOCALTITAN, GONZALEZ, LOS, CHIQUILISTLAN, ACATLAN DE JUAREZ, CAMICHINES, LOS, INGENIOS, LOS,	Suministrar con Cemento a 110 Municipios del interior del Estado para ejecutar obras de Equipamiento Urbano Básico Municipal e Infraestructura Deportiva.	SECRETARÍA DE DESARROLLO URBANO	APOYOS CON CEMENTO A MUNICIPIOS	9,999,960.00	0.00	9,999,960.00	0.00	0.00	0.00	5,623,070.00	56.00	56.23
RODEO, EL, JILOTLAN DE LOS DOLORES	Compra de ganado caprino e insumos en el Municipio de Jilotlan de los Dolores (Opciones Productivas)	SECRETARIA DE DESARROLLO HUMANO	OPCIONES PRODUCTIVAS (CODESOL)	275,000.00	165,000.00	46,750.00	0.00	63,250.00	0.00	275,000.00	0.00	100.00
RIITO, EL (EL RIYITO)	Compra de ganado caprino, equipamiento de corrales y alimento para engorda en el municipio de Jilotlán de los Dolores	SECRETARIA DE DESARROLLO HUMANO	OPCIONES PRODUCTIVAS (CODESOL)	150,000.00	105,000.00	30,000.00	0.00	15,000.00	0.00	150,000.00	0.00	100.00
RANCHO NUEVO (EL MURCIELAGO), TAZUMBOS, GALERA BLANCA, HUIZACHERA, LA	Compra de vacas lecheras en el municipio de Jilotlán de los Dolores (Opciones Productivas)	SECRETARIA DE DESARROLLO HUMANO	OPCIONES PRODUCTIVAS (CODESOL)	350,000.00	232,500.00	66,250.00	0.00	51,250.00	0.00	350,000.00	0.00	100.00
CANCHOL	Compra de becerros para engorda y comercialización en la loc. de El Canchol, Municipio de Jilotlan de los Dolores.	SECRETARIA DE DESARROLLO HUMANO	OPCIONES PRODUCTIVAS (CODESOL)	300,000.00	180,000.00	51,000.00	0.00	69,000.00	0.00	300,000.00	0.00	100.00
JILOTLAN DE LOS DOLORES	Apoyo con compra de cemento, cal y arena para la contrucción de block de cemento en el municipio de Jilotlán de los Dolores	SECRETARIA DE DESARROLLO HUMANO	OPCIONES PRODUCTIVAS (CODESOL)	50,000.00	30,000.00	8,500.00	0.00	11,500.00	0.00	50,000.00	0.00	100.00
HUICHITILA	Compra de implementos para la elaboración de queso cotija y crema en el municipio de Jilotlán de los Dolores	SECRETARIA DE DESARROLLO HUMANO	OPCIONES PRODUCTIVAS (CODESOL)	150,000.00	90,000.00	25,500.00	0.00	34,500.00	0.00	150,000.00	0.00	100.00
TAZUMBOS, JILOTLAN DE LOS DOLORES	Compra de ganado vacuno para engorda en el municipio de Jilotlán de los Dolores (Opciones Productivas).	SECRETARIA DE DESARROLLO HUMANO	OPCIONES PRODUCTIVAS (CODESOL)	600,000.00	405,000.00	115,500.00	0.00	79,500.00	0.00	600,000.00	0.00	100.00
TEUCHITECO	Compra de becerros y alimento para engorda en el municipio de Ahualulco de Mercado (Opciones Productivas)	SECRETARIA DE DESARROLLO HUMANO	OPCIONES PRODUCTIVAS (CODESOL)	350,590.00	230,341.00	65,597.00	0.00	54,652.00	0.00	350,590.00	0.00	100.00
RANCHO NUEVO (EL MURCIELAGO), TAZUMBOS	Compra de Becerros para engorda en el municipio de Jilotlán de los Dolores (Opciones Productivas)	SECRETARIA DE DESARROLLO HUMANO	OPCIONES PRODUCTIVAS (CODESOL)	200,000.00	120,000.00	34,000.00	0.00	46,000.00	0.00	200,000.00	0.00	100.00
RODEO, EL, JILOTLAN DE LOS DOLORES	Compra de becerros para engorda , así como vacunas y medicamentos en el municipio de Jilotlán de los Dolores	SECRETARIA DE DESARROLLO HUMANO	OPCIONES PRODUCTIVAS (CODESOL)	450,000.00	270,000.00	76,500.00	0.00	103,500.00	0.00	450,000.00	0.00	100.00

Los proyectos que se encuentran con avance físico en 0% puede deberse a:

1.- Los recursos se comprometieron poco antes del presente reporte y se encuentran en proceso de inicio de obra.

2.- Se han realizado reprogramaciones de proyecto y/o localidad encontrándose en proceso de ajuste documental.

Región: Sureste **Municipio:** JILOTLAN DE LOS DOLORES

Localidades Beneficiadas	Nombre de la Obra	Dependencia Ejecutora	Programa de Gobierno	Inversión Anual						Inversión Ejercida Total	Avance	
				Total	Federal	Estatal	Municipal	Privado	Otro		Físico	Financiero
LIMON, EL, SAN VICENTE, RINCONADA, LA, SAN JUANICO DE ABAJO, CHIQUILISTLAN, CACALOTE, EL, RANCHO NUEVO (EL MURCIELAGO), AMECA, ESTANCITA, LA, UNION DE GUADALUPE, TEQUILA, TEQUESQUITE, LABOR DE LA CONCEPCION, LA (LA LABOR), TIGRE, EL,	Construcción de Red de Drenaje y Alcantarillado en 25 municipios de Zonas Marginadas FISE	SECRETARÍA DE DESARROLLO RURAL	FONDO DE INFRAESTRUCTURA SOCIAL ESTATAL (FISE)	12,872,100.00	0.00	9,010,500.00	404,533.00	0.00	3,457,110.00	4,334,740.00	41.00	33.68
CANCHOL	Compra de vacas lecheras, alimento para engorda, vacunas y medicamentos, así como construcción de comederos y bebederos en el municipio de Jilotlán de los Dolores (Opciones Productivas)	SECRETARIA DE DESARROLLO HUMANO	OPCIONES PRODUCTIVAS (CODESOL)	550,000.00	330,000.00	93,500.00	0.00	126,500.00	0.00	550,000.00	0.00	100.00
TAZUMBOS, HUIZACHERA, LA, CANCHOL	Compra de vacas lecheras, alimento para engorda, vacunas y medicamentos en el municipio de Jilotlán de los Dolores	SECRETARIA DE DESARROLLO HUMANO	OPCIONES PRODUCTIVAS (CODESOL)	575,000.00	375,000.00	106,750.00	0.00	93,250.00	0.00	575,000.00	0.00	100.00
PAROTAS, LAS, JILOTLAN DE LOS DOLORES, TERRERO, EL	Compra de vacas lecheras, vacunas y medicamentos en el municipio de Jilotlán de los Dolores (Opciones Productivas)	SECRETARIA DE DESARROLLO HUMANO	OPCIONES PRODUCTIVAS (CODESOL)	750,000.00	450,000.00	127,500.00	0.00	172,500.00	0.00	750,000.00	0.00	100.00
RINCON, EL	Compra de Becerros para engorda, alimento para engorda, vacunas y medicamentos en la localidad de El Rincón en el municipio de Jilotlan de los Dolores (Opciones Productivas)	SECRETARIA DE DESARROLLO HUMANO	OPCIONES PRODUCTIVAS (CODESOL)	250,000.00	150,000.00	42,500.00	0.00	57,500.00	0.00	250,000.00	0.00	100.00
SAN IGNACIO (OJO DE AGUA), ZAPOTERA, LA, MALTARAÑA, LA (LA PALMITA), SAN GASPAR DE LOS REYES (SAN GASPAR), RODEO, EL, DOLORES, LOMA, LA (EL CERRITO), QUITUPAN, VILLA GUERRERO	Construcción y Equipamiento de 9 Tortillerias en 9 municipios del Estado. (PROJAL)	SECRETARÍA DE DESARROLLO RURAL	PROYECTOS PRODUCTIVOS JALISCO (PROJAL)	431,859.00	0.00	323,892.00	0.00	0.00	107,967.00	431,859.00	25.00	100.00
JILOTLAN DE LOS DOLORES	Construcción de Unidad Deportiva en el Municipio de Jilotlán de los dolores.	SECRETARÍA DE DESARROLLO URBANO	INFRAESTRUCTURA DEPORTIVA	2,320,000.00	0.00	2,320,000.00	0.00	0.00	0.00	2,320,000.00	0.00	100.00
QUIMIXTO, SAN PABLO, SANTA ROSA DE LIMA, GUACA, LA, LLANITOS, LOS (TEPEJILOTE), LAGUNILLAS DE MACOACA (LAGUNILLAS), CHANGAVILAN, LOMA, LA, ENCINOS, LOS, GRULLO, EL, GUACHINANGO, HOSTOTIPAQUILLO, CIENEGA GRANDE, SANTA INES, SOLEDAD,	Dotar con paquetes sanitarios para el equipamiento de viviendas marginadas en 102 Municipios del Estado (Mejora tu Casa 2008)	SECRETARIA DE DESARROLLO HUMANO	MEJORA TU CASA	70,002,400.00	0.00	70,002,400.00	0.00	0.00	0.00	70,002,400.00	0.00	100.00
SAN MARTIN HIDALGO, SAN JUANICO DE ABAJO, SAN ANDRES IXTLAN, VENTANAS, CIUDAD GUZMAN, MISMALOYA, AGOSTADERO, EL, VILLA PURIFICACION, PORTEZUELO, EL, SALITRILLO DE CHINAMPAS, VALLE DE GUADALUPE, NOGAL, EL, REFUGIO, EL, CHACALA,	Equipamiento y Rehabilitación de 16 talleres para el Elaboración de Alimentos. (PROJAL)	SECRETARÍA DE DESARROLLO RURAL	PROYECTOS PRODUCTIVOS JALISCO (PROJAL)	842,748.00	0.00	632,055.00	0.00	0.00	210,693.00	842,748.00	25.00	100.00
TAZUMBOS	Compra de ganado bovino para la producción de leche y carne en la Localidad de tazumbos en el Municipio de Jilotlan de	SECRETARIA DE DESARROLLO HUMANO	OPCIONES PRODUCTIVAS (CODESOL)	125,000.00	87,500.00	25,000.00	0.00	12,500.00	0.00	125,000.00	0.00	100.00

Los proyectos que se encuentran con avance físico en 0% puede deberse a:

1.- Los recursos se comprometieron poco antes del presente reporte y se encuentran en proceso de inicio de obra.

2.- Se han realizado reprogramaciones de proyecto y/o localidad encontrándose en proceso de ajuste documental.

Región: Sureste **Municipio:** JILOTLAN DE LOS DOLORES

Localidades Beneficiadas	Nombre de la Obra	Dependencia Ejecutora	Programa de Gobierno	Inversión Anual						Inversión Ejercida Total	Avance	
				Total	Federal	Estatal	Municipal	Privado	Otro		Físico	Financiero
JUNTAS DEL TUITO, LAS (LA PUCHITECA), QUIMIXTO, LIMON, EL, TEHUAMIXTLE (TEHUALMIXTLE), AGUA CALIENTE, PROVINCIA, SAN PABLO, SANTA ROSA DE LIMA, SANTA TERESA, TATEPOSCO (SAN JOSE DE TATEPOSCO), LLANITOS, LOS (TEPEJILOTE), MAMEYITO, CHANGAVILAN,	Aplicar concreto premezclado en pisos para el mejoramiento de vivienda en 52 municipios del estado (Segunda etapa, Mejora tu Casa 2008)	SECRETARIA DE DESARROLLO HUMANO	MEJORA TU CASA	25,887,700.00	0.00	25,887,700.00	0.00	0.00	0.00	25,887,700.00	0.00	100.00
GRULLO, EL, HOSTOTIPAQUILLO, LIMON, EL, MAGDALENA, MEZQUITIC, ARANDAS, ARENAL, EL, SAN CRISTOBAL DE LA BARRANCA, SAN JUAN DE LOS LAGOS, SAN MARTIN HIDALGO, CHIQUILISTLAN, ACATLAN DE JUAREZ, AMECA, TEQUILA, TLAJOMULCO DE ZUÑIGA, COCULA,	Proporcionar Recursos Complementarios (Capital Semilla) para Fortalecer a Sociedades Cooperativas SIFRA en el Estado de Jalisco.	SECRETARÍA DE DESARROLLO RURAL	SISTEMA DE FINANCIAMIENTO RURAL ALTERNATIVO (SIFRA)	14,238,700.00	0.00	14,238,700.00	0.00	0.00	0.00	14,238,700.00	96.71	100.00
JILOTLAN DE LOS DOLORES	Adoquinamiento con huellas de concreto en calle Vicente Guerrero en la Cabecera Municipal de Jilotlán de los Dolores (3x1	SECRETARIA DE DESARROLLO HUMANO	3 X1 PARA MIGRANTES (CODESOL)	1,224,940.00	306,235.00	306,235.00	306,236.00	306,236.00	0.00	1,224,940.00	95.00	100.00
HUICHITILA	Ampliación de la Telesecundaria Lázaro Cárdenas del Rio en Huichitila, Jilotlán de Los Dolores, con dos espacios educativos	COMITÉ ADMINISTRADOR DEL PROGRAMA ESTATAL DE CONTRUCCIÓN DE ESCUELAS	CONSTRUCCIÓN DE LA INFRAESTRUCTURA BÁSICA (CONIBA)	663,282.00	0.00	663,282.00	0.00	0.00	0.00	663,282.00	100.00	100.00
CORONGOROS	Construcción de línea de conducción y red de distribución eléctrica en la localidad de Corongoros en Jilotlán de los Dolores (3x1	SECRETARIA DE DESARROLLO HUMANO	3 X1 PARA MIGRANTES (CODESOL)	1,283,170.00	320,793.00	320,793.00	320,793.00	320,794.00	0.00	1,283,170.00	65.00	100.00
JILOTLAN DE LOS DOLORES	Adoquinamiento con huella de concreto en Avenida Xilotlán, en la cabecera municipal de Jilotlán de los Dolores (3x1 Codesol)	SECRETARIA DE DESARROLLO HUMANO	3 X1 PARA MIGRANTES (CODESOL)	1,428,460.00	357,114.00	357,114.00	357,115.00	357,117.00	0.00	1,428,460.00	85.00	100.00
GRULLO, EL, GUACHINANGO, HOSTOTIPAQUILLO, LIMON, EL, MAGDALENA, MEZQUITIC, ARANDAS, ARENAL, EL, OCOTLAN, SAN CRISTOBAL DE LA BARRANCA, SAN JUAN DE LOS LAGOS, SAN MARTIN HIDALGO, CHIQUILISTLAN, ACATLAN DE JUAREZ, AMECA, TEQUILA, COCULA, IXTLAHUACAN DEL RIO	Equipamiento de 750 huertos familiares en 104 municipios del Estado de Jalisco	SECRETARÍA DE DESARROLLO RURAL	FONDO DE INFRAESTRUCTURA SOCIAL ESTATAL (FISE)	7,815,000.00	0.00	6,252,000.00	0.00	0.00	1,563,000.00	4,535,290.00	0.00	58.03
JILOTLAN DE LOS DOLORES	Construccion de 2 Pavimentaciones de concreto Hidraulico en la Cabecera municipal del Municipio de Jilotlan de los	SECRETARIA DE DESARROLLO HUMANO	3 X 1 PARA MIGRANTES (PROGRAMA ESTATAL DE INFRAESTRUCTURA SOCIAL	952,072.00	0.00	380,828.00	285,623.00	285,621.00	0.00	952,072.00	100.00	100.00
JUNTAS DEL TUITO, LAS (LA PUCHITECA), QUIMIXTO, LIMON, EL, TEHUAMIXTLE (TEHUALMIXTLE), ZICATAN, AGUA CALIENTE, PROVINCIA, FRANCISCO I. MADERO (EL NARANJAL), BRECHA A BARRA DE NAVIDAD, PENSION DE AUTOBUSES GUZMANENSES, SAN PABLO,	Aplicar concreto dosificado en pisos para el mejoramiento de vivienda en 114 municipios del estado (Segunda etapa, Mejora tu Casa 2008)	SECRETARIA DE DESARROLLO HUMANO	MEJORA TU CASA	37,831,400.00	0.00	37,831,400.00	0.00	0.00	0.00	9,457,850.00	0.00	25.00
HOSTOTIPAQUILLO, MEZQUITIC, ARANDAS, OCOTLAN, SAN CRISTOBAL DE LA BARRANCA, SAN JUAN DE LOS LAGOS, AMECA, COCULA, IXTLAHUACAN DEL RIO, TONAYA, TOTOTLAN, ACATIC, ATENGUILLO, AUTLAN DE NAVARRO, AYOTLAN, TOMATLAN, ZAPOPAN, JAMAY,	Rehabilitación y conservación de 285 escuelas del nivel básico en el interior del Estado de Jalisco, dentro del programa Mejores Espacios Educativos.	COMITÉ ADMINISTRADOR DEL PROGRAMA ESTATAL DE CONTRUCCIÓN DE ESCUELAS (CAPECE)	PROGRAMA DE OFERTA COMPLEMENTARIA (peso a peso)	68,839,296.00	0.00	68,839,296.00	0.00	0.00	0.00	68,839,296.00	4.00	100.00

Los proyectos que se encuentran con avance físico en 0% puede deberse a:

1.- Los recursos se comprometieron poco antes del presente reporte y se encuentran en proceso de inicio de obra.

2.- Se han realizado reprogramaciones de proyecto y/o localidad encontrándose en proceso de ajuste documental.

Región: Sureste **Municipio:** JILOTLAN DE LOS DOLORES

Localidades Beneficiadas	Nombre de la Obra	Dependencia Ejecutora	Programa de Gobierno	Inversión Anual						Inversión Ejercida Total	Avance	
				Total	Federal	Estatal	Municipal	Privado	Otro		Físico	Financiero
ALCIHUATL, EL, OTATES, LOS, PLAZA, LA, POTRERO DE NAVARRETE, SANTA ROSA, LLANOS, LOS, BAILADORA, LA, CARRIZAL, EL (LOS LAURELES DEL NOVENO), JOYA, LA, AMARILLO, EL, HIGUERAS, LAS, LAURELES, LOS, CHACHAHUATLAN, TELCRUZ, DURAZNITO, EL, SANTA MARIA	Construcción de espacios educativos en catorce Municipios del Estado de Jalisco dentro del programa Conafe (Consejo Nacional de Fomento Educativo)	COMITÉ ADMINISTRADOR DEL PROGRAMA ESTATAL DE CONTRUCCIÓN DE ESCUELAS (CAPECE)	CONSTRUCCIÓN DE LA INFRAESTRUCTURA BÁSICA (CONIBA)	5,192,000.00	0.00	5,192,000.00	0.00	0.00	0.00	5,192,000.00	4.00	100.00

Los proyectos que se encuentran con avance físico en 0% puede deberse a:

1.- Los recursos se comprometieron poco antes del presente reporte y se encuentran en proceso de inicio de obra.

2.- Se han realizado reprogramaciones de proyecto y/o localidad encontrándose en proceso de ajuste documental.

Región: Sureste **Municipio:** MANZANILLA DE LA PAZ, LA

Localidades Beneficiadas	Nombre de la Obra	Dependencia Ejecutora	Programa de Gobierno	Inversión Anual						Inversión Ejercida Total	Avance	
				Total	Federal	Estatal	Municipal	Privado	Otro		Físico	Financiero
TOTUATE, SAN IGNACIO (OJO DE AGUA), VILLA MORELOS, DEGOLLADO	Equipamiento de Pozo de Agua en Ahualulco de Mercado, Degollado, Manzanilla de la Paz y Mezquitic (Zonas	SECRETARÍA DE DESARROLLO RURAL	FONDO DE INFRAESTRUCTURA SOCIAL ESTATAL (FISE)	144,592.00	0.00	144,592.00	0.00	0.00	0.00	1,142,420.00	100.00	94.73
CHIQUILISTLAN, ZACOALCO DE TORRES, ATEMAJAC DE BRIZUELA, ZAPOTILTIC, ZAPOTITLAN DE VADILLO, GOMEZ FARIAS, SAYULA, TEOCUITATLAN DE CORONA, CIUDAD GUZMAN, AMACUECA, TONILA, VALLE DE JUAREZ, TAPALPA, TOLIMAN, TUXCUECA, TUXPAN, MANZANILLA DE LA	Conservación Rutinaria en Tramos Carreteros en la Residencia de Sayula.	SECRETARÍA DE DESARROLLO URBANO	AMPLIACIÓN Y CONSTRUCCIÓN DE TRAMOS CARRETEROS	35,724,500.00	0.00	36,532,300.00	0.00	0.00	0.00	83,251,104.00	100.00	98.95
MESA, LA (LA MESA DE TEPIC), COLONIAS, LAS, VIDA ALEGRE, CIENEGA GRANDE (RANCHO GRANDE), JUNTAS DEL TUITO, LAS (LA PUCHITECA), QUIMIXTO, LIMON, EL, TEHUAMIXTLE (TEHUALMIXTLE), ZICATAN, AGUA CALIENTE, PROVINCIA, FRANCISCO I. MADERO (EL NARANJAL),	Mantenimiento y rehabilitación preventivo o correctivo para el temporal de lluvias 2007 en cauces de agua con puentes y caminos.	SECRETARÍA DE DESARROLLO URBANO	MANTENIMIENTO Y CONSERVACIÓN DE CARRETERAS	28,418,100.00	0.00	28,419,800.00	0.00	0.00	0.00	61,041,400.00	100.00	86.40
GOMEZ FARIAS, VALLE DE JUAREZ, MANZANILLA DE LA PAZ, LA, MAZAMITLA, ATOYAC, CONCEPCION DE BUENOS AIRES	Mantenimiento y conservación de caminos rurales en la ruta Eco Turística Sierra del Tigre (proyectos estratégicos 2007)	SECRETARÍA DE DESARROLLO RURAL	PROYECTOS ESTRATÉGICOS	29,720.70	0.00	40,678.90	0.00	0.00	0.00	4,964,000.00	100.00	99.28
GONZALEZ, LOS, COYAMEL (EL COYAME), COCUASCO, MONTE DEL FAVOR, EL, ESTANCITA, LA, SAUZ DE LOS MARQUEZ, PUEBLO VIEJO, TIGRE, EL, ATENGO, SAN FELIPE DE HIJAR, ZAPOTITLAN DE VADILLO, SAN MIGUEL, CUEVAS, LAS, AMOLES, LOS (BAJIO DE LOS AMOLES),	Suministrar con Cemento a Municipios del interior del Estado para ejecutar obras de piso firme en Viviendas, Equipamiento Urbano Básico Municipal e Infraestructura Deportiva.	SECRETARÍA DE DESARROLLO URBANO	APOYOS CON CEMENTO A MUNICIPIOS	34,528.90	0.00	34,528.90	0.00	0.00	0.00	998,246.00	100.00	99.82
LLANO DE BARAJAS, RANCHO VIEJO, ALLENDE (JOSEFINO DE ALLENDE), MOLINO, EL, CAMICHINES, LIMON, EL, LORETO DE ARRIBA, BELLAVISTA, SAN VICENTE, CAÑADA TEZCALTILTI, LA, PINTO, EL, BUENAVISTA, TAPONA, LA, CONSTANCIA, LA, RINCON DE CHILA,	Conformación de la Brigada de Supervisión de Obras del Programa FISE 2007.	SECRETARÍA DE DESARROLLO RURAL	FONDO DE INFRAESTRUCTURA SOCIAL ESTATAL (FISE)	682,958.00	0.00	682,958.00	0.00	0.00	0.00	2,473,390.00	90.00	99.41
HOSTOTIPAQUILLO, MEZQUITIC, ARANDAS, TEQUILA, MEXTICACAN, ACATIC, ATEMAJAC DE BRIZUELA, ATENGUILLO, ATENGUILLO, SAN MARTIN DE BOLAÑOS, GOMEZ FARIAS, ZAPOTLANEJO, CUQUIO, HUEJUCAR, JUANACATLAN, AMACUECA, TEUCHITLAN, CHIMALTITAN, SAN DIEGO	Proporcionar Recursos Complementarios (Capital Semilla) para Fortalecer a Sociedades Cooperativas SIFRA en el Estado de Jalisco.	SECRETARÍA DE DESARROLLO RURAL	SISTEMA DE FINANCIAMIENTO RURAL ALTERNATIVO (SIFRA)	1,500,000.00	0.00	1,500,000.00	0.00	0.00	0.00	7,300,000.00	80.00	100.00
CORRALITO, EL, SAN VICENTE, COCUASCO, MESA DE MARIA DE LEON, LA (LA MESA), NARANJITOS, PUERTA DE PERICOS (TLACHICHILCO), VILLA MORELOS, JOYA DE LOS INDIOS, TIERRAS BLANCAS, ATARJEA, LA (ATARJEA), COFRADIA, SANTA GERTRUDIS, PEÑA	Construcción de Canchas de Usos Multiples en 11 Municipios (Fise)	SECRETARÍA DE DESARROLLO RURAL	FONDO DE INFRAESTRUCTURA SOCIAL ESTATAL (FISE)	4,118,030.00	0.00	2,782,590.00	207,997.00	0.00	1,127,450.00	3,471,310.00	76.00	64.60

Los proyectos que se encuentran con avance físico en 0% puede deberse a:

1.- Los recursos se comprometieron poco antes del presente reporte y se encuentran en proceso de inicio de obra.

2.- Se han realizado reprogramaciones de proyecto y/o localidad encontrándose en proceso de ajuste documental.

Región: Sureste **Municipio:** MANZANILLA DE LA PAZ, LA

Localidades Beneficiadas	Nombre de la Obra	Dependencia Ejecutora	Programa de Gobierno	Inversión Anual						Inversión Ejercida Total	Avance	
				Total	Federal	Estatal	Municipal	Privado	Otro		Físico	Financiero
AGUACATE, EL (LA SABANILLA), SABINILLA, PROLONGACION LAZARO CARDENAS (EL REGADILLO), CENTRAL, LA, CHACHALACA, LA (AGUA NUEVA), BARRANCA DE LAS NUECES, CHAMACUERO, MORA, LA, PUERTO DEL OJO DE AGUA, COLONIA MADERO (LA PRESA), PROVIDENCIA, LA	Elaboración del análisis costo-beneficio y diseño de la O.P.D. para la Asociación Intermunicipal de Gestión Integral de los Residuos en la Región Sureste.	SECRETARÍA DE DESARROLLO URBANO	PROGRAMA JALISCO PARA LA GESTIÓN INTEGRAL DE RESIDUOS "MEJOR LIMPIALE"	340,000.00	0.00	340,000.00	0.00	0.00	0.00	340,000.00	100.00	100.00
TUXCUECA, MANZANILLA DE LA PAZ, LA	Modernización del Tramo Carretero: Tuxcueca- Mazamitla, sub tramo: del km.0+000 al 30+000	SECRETARÍA DE DESARROLLO URBANO	AMPLIACIÓN Y CONSTRUCCIÓN DE TRAMOS CARRETEROS	143,540,000.00	0.00	143,540,000.00	0.00	0.00	0.00	58,504,600.00	58.00	40.76
MESA, LA (LA MESA DE TEPIC), COLONIAS, LAS, VIDA ALEGRE, CIENEGA GRANDE (RANCHO GRANDE), JUNTAS DEL TUITO, LAS (LA PUCHITECA), QUIMIXTO, LIMON, EL, TEHUAMIXTLE (TEHUALMIXTLE), ZICATAN, AGUA CALIENTE, PROVINCIA, FRANCISCO I. MADERO (EL NARANJAL),	Renovación de mobiliario y equipo de escuelas de nivel básico en el estado de Jalisco (RENE)	COMITÉ ADMINISTRADOR DEL PROGRAMA ESTATAL DE CONTRUCCIÓN DE ESCUELAS (CAPECE)	RENOVEMOS NUESTRA ESCUELA-RENOVACIÓN DE MOBILIARIO Y EQUIPO (RENE)	50,000,000.00	0.00	50,000,000.00	0.00	0.00	0.00	50,000,000.00	50.00	100.00
GRULLO, EL, MAGDALENA, MEZQUITIC, ARANDAS, OCOTLAN, SAN CRISTOBAL DE LA BARRANCA, SAN JUAN DE LOS LAGOS, CHIQUILISTLAN, ACATLAN DE JUAREZ, AMECA, TEQUILA, TLAJOMULCO DE ZUÑIGA, IXTLAHUACAN DEL RIO, MEXTICACAN, ANTONIO ESCOBEDO,	Mantenimiento, conservación y Rehabilitación de Caminos Rurales en 82 Municipios del Estado	SECRETARÍA DE DESARROLLO RURAL	MANTENIMIENTO Y CONSERVACIÓN CARRETERA RURAL	11,000,000.00	0.00	11,000,000.00	0.00	0.00	0.00	10,689,600.00	75.75	97.18
GUACHINANGO, LIMON, EL, MAGDALENA, MEZQUITIC, ARANDAS, ARENAL, EL, SAN CRISTOBAL DE LA BARRANCA, SAN JUAN DE LOS LAGOS, CHIQUILISTLAN, ACATLAN DE JUAREZ, AMECA, TEQUILA, TONAYA, DEGOLLADO, ETZATLAN, ACATIC, ATEMAJAC DE BRIZUELA, ATENGO,	Suministro de cemento para la construcción de obras de drenaje mediante el programa de Mano de Obra Campesina en 75 Municipios	SECRETARÍA DE DESARROLLO RURAL	APOYOS CON CEMENTO A MUNICIPIOS	8,000,000.00	0.00	4,000,000.00	0.00	0.00	4,000,000.00	3,997,750.00	87.00	49.97
VILLA MORELOS	Construcción, Equipamiento, Elctrificación de Planta potabilizadora y Ampliación de Red y Línea de Conducción en la localidad de Villa Morelos, municipio de La Manzanilla de la Paz, Jalisco.	COMISIÓN ESTATAL DEL AGUA DE JALISCO (CEA)	PROGRAMA PARA LA SOSTENIBILIDAD DE LOS SERVICIOS DE AGUA POTABLE, ALCANTARILLADO Y SANEAMIENTO EN ZONAS RURALES (PROSSAPYS)	1,378,000.00	689,000.00	413,400.00	275,600.00	0.00	0.00	568,525.00	80.00	41.26
MANZANILLA DE LA PAZ, LA	Construcción de empedrado zampeado en el Corredor Sierra del Tigre (Calle Juárez) Municipio de La Manzanilla de la Paz	SECRETARÍA DE PLANEACIÓN	FONDO COMPLEMENTARIO PARA EL DESARROLLO REGIONAL (FONDEREG)	2,162,070.00	0.00	1,081,040.00	1,081,040.00	0.00	0.00	2,162,070.00	100.00	100.00
MANZANILLA DE LA PAZ, LA	Construcción de Empedrado Zampeado en la calle Josefa Ortiz de Domínguez, que enlaza el Corredor Turístico Sierra del Tigre, Municipio de La Manzanilla de la Paz (FONDEREG 2008)	SECRETARÍA DE PLANEACIÓN	FONDO COMPLEMENTARIO PARA EL DESARROLLO REGIONAL (FONDEREG)	2,211,330.00	0.00	1,105,660.00	1,105,660.00	0.00	0.00	1,105,660.00	25.00	50.00
MANZANILLA DE LA PAZ, LA	Construcción de Portales Zona Centro en el Municipio de la Manzanilla de la Paz, Jalisco	SECRETARÍA DE DESARROLLO URBANO	INVERSIÓN REGIONAL Y DE APOYO MUNICIPAL	290,000.00	0.00	290,000.00	0.00	0.00	0.00	290,000.00	0.00	100.00

Los proyectos que se encuentran con avance físico en 0% puede deberse a:

1.- Los recursos se comprometieron poco antes del presente reporte y se encuentran en proceso de inicio de obra.

2.- Se han realizado reprogramaciones de proyecto y/o localidad encontrándose en proceso de ajuste documental.

Región: Sureste **Municipio:** MANZANILLA DE LA PAZ, LA

Localidades Beneficiadas	Nombre de la Obra	Dependencia Ejecutora	Programa de Gobierno	Inversión Anual						Inversión Ejercida Total	Avance	
				Total	Federal	Estatal	Municipal	Privado	Otro		Físico	Financiero
GRULLO, EL, LIMON, EL, MAGDALENA, QUEMADA, LA, ARANDAS, ARENAL, EL, SAN CRISTOBAL DE LA BARRANCA, SAN MARTIN HIDALGO, CUISILLOS, TEOCALTITAN, GONZALEZ, LOS, CHIQUILISTLAN, ACATLAN DE JUAREZ, CAMICHINES, LOS, INGENIOS, LOS,	Suministrar con Cemento a 110 Municipios del interior del Estado para ejecutar obras de Equipamiento Urbano Básico Municipal e Infraestructura Deportiva.	SECRETARÍA DE DESARROLLO URBANO	APOYOS CON CEMENTO A MUNICIPIOS	9,999,960.00	0.00	9,999,960.00	0.00	0.00	0.00	5,623,070.00	56.00	56.23
SOLEDAD, LA	Construcción de Parque Rustico en el Municipio de La Manzanilla de La Paz en la Localidad La Soledad Zonas Marginadas	SECRETARÍA DE DESARROLLO RURAL	FONDO DE INFRAESTRUCTURA SOCIAL ESTATAL (FISE)	420,000.00	0.00	294,000.00	0.00	0.00	126,000.00	147,000.00	50.00	35.00
CORRALITO, EL, UNION DE GUADALUPE, TECHAGUE, DURAZNO, EL, GOMEZ FARIAS, CALAVERNA, LA, MANZANILLO, EL, VALLE DE JUAREZ, CERRITO, EL, MANZANILLA DE LA PAZ, LA, MAZAMITLA, ATOYAC, CONCEPCION DE BUENOS AIRES, TULTITAN, TAMAZULA DE GORDIANO,	Conservación de caminos rurales (Ruta Eco Turística Sierra del Tigre)	SECRETARÍA DE DESARROLLO RURAL	PROGRAMAS HIDROAGRÍCOLAS	4,999,970.00	0.00	5,000,000.00	0.00	0.00	0.00	4,083,320.00	98.00	81.67
VILLA MORELOS	Construcción de Segunda Etapa Unidad Villa Morelos en el Municipio de La Manzanilla de la Paz en zonas Marginadas	SECRETARÍA DE DESARROLLO RURAL	FONDO DE INFRAESTRUCTURA SOCIAL ESTATAL (FISE)	460,000.00	0.00	322,000.00	0.00	0.00	138,000.00	161,000.00	50.00	35.00
MANZANILLA DE LA PAZ, LA	Construcción de la Casa de Cultura en el municipio de La Manzanilla de la Paz, Jalisco	SECRETARÍA DE CULTURA	INFRAESTRUCTURA CULTURAL	2,532,000.00	0.00	1,624,000.00	408,000.00	0.00	500,000.00	1,624,000.00	15.00	64.14
MANZANILLA DE LA PAZ, LA	Construcción del Mirador Turístico El Centenario en Manzanilla de la Paz	SECRETARÍA DE TURISMO	INFRAESTRUCTURA TURÍSTICA	3,000,000.00	1,000,000.00	1,000,000.00	1,000,000.00	0.00	0.00	1,000,000.00	0.00	33.33
QUIMIXTO, SAN PABLO, SANTA ROSA DE LIMA, GUACA, LA, LLANITOS, LOS (TEPEJILOTE), LAGUNILLAS DE MACOACA (LAGUNILLAS), CHANGAVILAN, LOMA, LA, ENCINOS, LOS, GRULLO, EL, GUACHINANGO, HOSTOTIPAQUILLO, CIENEGA GRANDE, SANTA INES, SOLEDAD,	Dotar con paquetes sanitarios para el equipamiento de viviendas marginadas en 102 Municipios del Estado (Mejora tu Casa 2008)	SECRETARIA DE DESARROLLO HUMANO	MEJORA TU CASA	70,002,400.00	0.00	70,002,400.00	0.00	0.00	0.00	70,002,400.00	0.00	100.00
MANZANILLA DE LA PAZ, LA	Construcción de Unidad Deportiva en el Barrio del Chiflon del Municipio de la Manzanilla de la Paz.	SECRETARÍA DE DESARROLLO URBANO	INFRAESTRUCTURA DEPORTIVA	1,856,000.00	0.00	1,856,000.00	0.00	0.00	0.00	1,856,000.00	0.00	100.00
MANZANILLA DE LA PAZ, LA	Equipamiento de 1 Taller para la elaboración de Artículos de Limpieza en el municipio de La Manzanilla de la Paz	SECRETARÍA DE DESARROLLO RURAL	PROYECTOS PRODUCTIVOS JALISCO (PROJAL)	42,032.50	0.00	31,524.00	0.00	0.00	10,508.50	42,032.50	25.00	100.00
CHIQUILISTLAN, SAN ANTONIO DE LOS MACEDO, SAN JOSE DEL CARMEN, ETZATLAN, ATEMAJAC DE BRIZUELA, CUEVAS, LAS, LLANO DE LOS TOROS, EL, SAN MARCOS, SAN MARTIN DE BOLAÑOS, MECHOACANEJO, ESTACION PEDRITO, VALLE DE JUAREZ, VILLA PURIFICACION,	Equipamiento de 16 Carpinterias en 16 municipios del Estado. (PROJAL)	SECRETARÍA DE DESARROLLO RURAL	PROYECTOS PRODUCTIVOS JALISCO (PROJAL)	881,119.00	0.00	660,833.00	0.00	0.00	220,286.00	881,119.00	25.00	100.00
MANZANILLA DE LA PAZ, LA	Empedrado simple en la calle Centenario en la cabecera municipal del municipio de La Manzanilla de la Paz (3x1 estatal)	SECRETARIA DE DESARROLLO HUMANO	3 X 1 PARA MIGRANTES (PROGRAMA ESTATAL DE INFRAESTRUCTURA SOCIAL	926,400.00	0.00	370,560.00	277,920.00	277,920.00	0.00	370,560.00	0.00	40.00

Los proyectos que se encuentran con avance físico en 0% puede deberse a:

1.- Los recursos se comprometieron poco antes del presente reporte y se encuentran en proceso de inicio de obra.

2.- Se han realizado reprogramaciones de proyecto y/o localidad encontrándose en proceso de ajuste documental.

Región: Sureste **Municipio:** MANZANILLA DE LA PAZ, LA

Localidades Beneficiadas	Nombre de la Obra	Dependencia Ejecutora	Programa de Gobierno	Inversión Anual						Inversión Ejercida Total	Avance	
				Total	Federal	Estatal	Municipal	Privado	Otro		Físico	Financiero
MANZANILLA DE LA PAZ, LA	Construccion de puente vehicular en la calle Abasolo en la cabecera municipal del municipio de la Manzanilla de la Paz (3x1	SECRETARIA DE DESARROLLO HUMANO	3 X 1 PARA MIGRANTES (PROGRAMA ESTATAL DE INFRAESTRUCTURA SOCIAL	320,000.00	0.00	128,000.00	96,000.00	96,000.00	0.00	128,000.00	0.00	40.00
JUNTAS DEL TUITO, LAS (LA PUCHITECA), QUIMIXTO, LIMON, EL, TEHUAMIXTLE (TEHUALMIXTLE), AGUA CALIENTE, PROVINCIA, SAN PABLO, SANTA ROSA DE LIMA, SANTA TERESA, TATEPOSCO (SAN JOSE DE TATEPOSCO), LLANITOS, LOS (TEPEJILOTE), MAMEYITO, CHANGAVILAN,	Aplicar concreto premezclado en pisos para el mejoramiento de vivienda en 52 municipios del estado (Segunda etapa, Mejora tu Casa 2008)	SECRETARIA DE DESARROLLO HUMANO	MEJORA TU CASA	25,887,700.00	0.00	25,887,700.00	0.00	0.00	0.00	25,887,700.00	0.00	100.00
MANZANILLA DE LA PAZ, LA	Elaboración de proyecto ejecutivo para la planta de tratamiento de aguas residuales en la cabecera municipal de La Manzanilla de la Paz, Jalisco	COMISIÓN ESTATAL DEL AGUA DE JALISCO (CEA)	PROGRAMA PARA LA SOSTENIBILIDAD DE LOS SERVICIOS DE AGUA POTABLE, ALCANTARILLADO Y SANEAMIENTO EN ZONAS RURALES (PROSSAPYS)	584,690.00	292,345.00	175,407.00	116,938.00	0.00	0.00	298,361.00	42.00	51.03
GRULLO, EL, HOSTOTIPAQUILLO, LIMON, EL, MAGDALENA, MEZQUITIC, ARANDAS, ARENAL, EL, SAN CRISTOBAL DE LA BARRANCA, SAN JUAN DE LOS LAGOS, SAN MARTIN HIDALGO, CHIQUILISTLAN, ACATLAN DE JUAREZ, AMECA, TEQUILA, TLAJOMULCO DE ZUÑIGA, COCULA,	Proporcionar Recursos Complementarios (Capital Semilla) para Fortalecer a Sociedades Cooperativas SIFRA en el Estado de Jalisco.	SECRETARÍA DE DESARROLLO RURAL	SISTEMA DE FINANCIAMIENTO RURAL ALTERNATIVO (SIFRA)	14,238,700.00	0.00	14,238,700.00	0.00	0.00	0.00	14,238,700.00	96.71	100.00
MANZANILLA DE LA PAZ, LA	Construcción de Torre Mirador Turístico primera etapa en el municipio de La Manzanilla de la Paz (3x1 CODESOL)	SECRETARIA DE DESARROLLO HUMANO	3 X1 PARA MIGRANTES (CODESOL)	2,002,400.00	500,600.00	500,600.00	500,600.00	500,600.00	0.00	2,002,400.00	5.00	100.00
MANZANILLA DE LA PAZ, LA	Instalación de la red eléctrica de la colonias Guadalajarita (La Huevara) y la Rana (Villa Morelos) del municipio de la Manzanilla,	SECRETARÍA DE DESARROLLO URBANO	PROGRAMA 2008 DE ELECTRIFICACION DE COLONIAS POPULARES EN 23	248,000.00	74,400.00	86,800.00	86,800.00	0.00	0.00	86,800.00	90.00	35.00
GRULLO, EL, GUACHINANGO, HOSTOTIPAQUILLO, LIMON, EL, MAGDALENA, MEZQUITIC, ARANDAS, ARENAL, EL, OCOTLAN, SAN CRISTOBAL DE LA BARRANCA, SAN JUAN DE LOS LAGOS, SAN MARTIN HIDALGO, CHIQUILISTLAN, ACATLAN DE JUAREZ, AMECA, TEQUILA, COCULA, IXTLAHUACAN DEL RIO	Equipamiento de 750 huertos familiares en 104 municipios del Estado de Jalisco	SECRETARÍA DE DESARROLLO RURAL	FONDO DE INFRAESTRUCTURA SOCIAL ESTATAL (FISE)	7,815,000.00	0.00	6,252,000.00	0.00	0.00	1,563,000.00	4,535,290.00	0.00	58.03
MANZANILLA DE LA PAZ, LA	Construcción de Empedrado Simple y escalinatas para paso peatonal en el Municipio de La Manzanilla de la Paz en	SECRETARÍA DE DESARROLLO RURAL	FONDO DE INFRAESTRUCTURA SOCIAL ESTATAL (FISE)	320,000.00	0.00	224,000.00	0.00	0.00	96,000.00	112,000.00	20.00	35.00
JUNTAS DEL TUITO, LAS (LA PUCHITECA), QUIMIXTO, LIMON, EL, TEHUAMIXTLE (TEHUALMIXTLE), ZICATAN, AGUA CALIENTE, PROVINCIA, FRANCISCO I. MADERO (EL NARANJAL), BRECHA A BARRA DE NAVIDAD, PENSION DE AUTOBUSES GUZMANENSES, SAN PABLO,	Aplicar concreto dosificado en pisos para el mejoramiento de vivienda en 114 municipios del estado (Segunda etapa, Mejora tu Casa 2008)	SECRETARIA DE DESARROLLO HUMANO	MEJORA TU CASA	37,831,400.00	0.00	37,831,400.00	0.00	0.00	0.00	9,457,850.00	0.00	25.00

Los proyectos que se encuentran con avance físico en 0% puede deberse a:

1.- Los recursos se comprometieron poco antes del presente reporte y se encuentran en proceso de inicio de obra.

2.- Se han realizado reprogramaciones de proyecto y/o localidad encontrándose en proceso de ajuste documental.

Región: Sureste **Municipio:** MANZANILLA DE LA PAZ, LA

Localidades Beneficiadas	Nombre de la Obra	Dependencia Ejecutora	Programa de Gobierno	Inversión Anual						Inversión Ejercida Total	Avance	
				Total	Federal	Estatal	Municipal	Privado	Otro		Físico	Financiero
HOSTOTIPAQUILLO, MEZQUITIC, ARANDAS, OCOTLAN, SAN CRISTOBAL DE LA BARRANCA, SAN JUAN DE LOS LAGOS, AMECA, COCULA, IXTLAHUACAN DEL RIO, TONAYA, TOTOTLAN, ACATIC, ATENGUILLO, AUTLAN DE NAVARRO, AYOTLAN, TOMATLAN, ZAPOPAN, JAMAY,	Rehabilitación y conservación de 285 escuelas del nivel básico en el interior del Estado de Jalisco, dentro del programa Mejores Espacios Educativos.	COMITÉ ADMINISTRADOR DEL PROGRAMA ESTATAL DE CONTRUCCIÓN DE ESCUELAS (CAPECE)	PROGRAMA DE OFERTA COMPLEMENTARIA (peso a peso)	68,839,296.00	0.00	68,839,296.00	0.00	0.00	0.00	68,839,296.00	4.00	100.00

Los proyectos que se encuentran con avance físico en 0% puede deberse a:

1.- Los recursos se comprometieron poco antes del presente reporte y se encuentran en proceso de inicio de obra.

2.- Se han realizado reprogramaciones de proyecto y/o localidad encontrándose en proceso de ajuste documental.

Región: Sureste **Municipio:** MAZAMITLA

Localidades Beneficiadas	Nombre de la Obra	Dependencia Ejecutora	Programa de Gobierno	Inversión Anual						Inversión Ejercida Total	Avance	
				Total	Federal	Estatal	Municipal	Privado	Otro		Físico	Financiero
SAN MIGUEL EL ALTO, PUERTO VALLARTA, MAZAMITLA	Elaboración de Estudios de Mecánica de Suelos efectuados en terrenos donde se ubicarón 7 + 2 Torres de Telecomunicaciones localizadas en los Municipios de Puerto Vallarta,San Miguel el Alto y Mazamitlal, Jalisco (Finiquitos de estimaciones 3,4, y 5)	SECRETARÍA DE DESARROLLO URBANO	INFRAESTRUCTURA URBANA EN EL INTERIOR DEL ESTADO	153,820.00	0.00	153,820.00	0.00	0.00	0.00	153,820.00	100.00	100.00
CHIQUILISTLAN, ZACOALCO DE TORRES, ATEMAJAC DE BRIZUELA, ZAPOTILTIC, ZAPOTITLAN DE VADILLO, GOMEZ FARIAS, SAYULA, TEOCUITATLAN DE CORONA, CIUDAD GUZMAN, AMACUECA, TONILA, VALLE DE JUAREZ, TAPALPA, TOLIMAN, TUXCUECA, TUXPAN, MANZANILLA DE LA	Conservación Rutinaria en Tramos Carreteros en la Residencia de Sayula.	SECRETARÍA DE DESARROLLO URBANO	AMPLIACIÓN Y CONSTRUCCIÓN DE TRAMOS CARRETEROS	35,724,500.00	0.00	36,532,300.00	0.00	0.00	0.00	83,251,104.00	100.00	98.95
MESA, LA (LA MESA DE TEPIC), COLONIAS, LAS, VIDA ALEGRE, CIENEGA GRANDE (RANCHO GRANDE), JUNTAS DEL TUITO, LAS (LA PUCHITECA), QUIMIXTO, LIMON, EL, TEHUAMIXTLE (TEHUALMIXTLE), ZICATAN, AGUA CALIENTE, PROVINCIA, FRANCISCO I. MADERO (EL NARANJAL),	Mantenimiento y rehabilitación preventivo o correctivo para el temporal de lluvias 2007 en cauces de agua con puentes y caminos.	SECRETARÍA DE DESARROLLO URBANO	MANTENIMIENTO Y CONSERVACIÓN DE CARRETERAS	28,418,100.00	0.00	28,419,800.00	0.00	0.00	0.00	61,041,400.00	100.00	86.40
GUACHINANGO, MEZQUITIC, ARANDAS, ARENAL, EL, OCOTLAN, SAN MARTIN HIDALGO, CHIQUILISTLAN, AMECA, TEQUILA, TLAJOMULCO DE ZUÑIGA, COCULA, IXTLAHUACAN DEL RIO, MEXTICACAN, ZACOALCO DE TORRES, ETZATLAN, TOMATLAN, ZAPOPAN, ZAPOTILTIC, ATOTONILCO EL ALTO, CUQUIO	Reforestación y mantenimiento de plantaciones forestales de restauración ambiental en el Estado	SECRETARÍA DE DESARROLLO RURAL	REFORESTACIÓN	127,917.00	0.00	238,197.00	0.00	0.00	0.00	3,913,750.00	100.00	95.87
GOMEZ FARIAS, VALLE DE JUAREZ, MANZANILLA DE LA PAZ, LA, MAZAMITLA, ATOYAC, CONCEPCION DE BUENOS AIRES	Mantenimiento y conservación de caminos rurales en la ruta Eco Turística Sierra del Tigre (proyectos estratégicos 2007)	SECRETARÍA DE DESARROLLO RURAL	PROYECTOS ESTRATÉGICOS	29,720.70	0.00	40,678.90	0.00	0.00	0.00	4,964,000.00	100.00	99.28
ALLENDE (JOSEFINO DE ALLENDE), LIMON, EL, CARMEN, EL, PROVIDENCIA, LA (EL PIOJO), CONSTANCIA, LA, RINCON DE CHILA, SAN MIGUEL HIDALGO, ESTANCITA, LA, REPARO, EL, NARANJITOS, TAMAZULITA, TEQUESQUITE, COFRADIA DE DUENDES, JABALI, EL, ESTANCIA DE	Construcción de Red de Drenaje en varios Municipios en Zonas Marginadas.	SECRETARÍA DE DESARROLLO RURAL	FONDO DE INFRAESTRUCTURA SOCIAL ESTATAL (FISE)	11,672,800.00	0.00	8,082,670.00	0.00	0.00	3,590,130.00	14,924,100.00	30.00	79.17
LLANO DE BARAJAS, RANCHO VIEJO, ALLENDE (JOSEFINO DE ALLENDE), MOLINO, EL, CAMICHINES, LIMON, EL, LORETO DE ARRIBA, BELLAVISTA, SAN VICENTE, CAÑADA TEZCALTILTI, LA, PINTO, EL, BUENAVISTA, TAPONA, LA, CONSTANCIA, LA, RINCON DE CHILA,	Conformación de la Brigada de Supervisión de Obras del Programa FISE 2007.	SECRETARÍA DE DESARROLLO RURAL	FONDO DE INFRAESTRUCTURA SOCIAL ESTATAL (FISE)	682,958.00	0.00	682,958.00	0.00	0.00	0.00	2,473,390.00	90.00	99.41
ARENAL, EL, CHIQUILISTLAN, SOYATLAN DEL ORO, PALO HERRADO, SAN ANTONIO PUERTA DE LA VEGA, TOTOTLAN, ETZATLAN, SAUCES, LOS, SAYULA, HUEJUCAR, SAN MIGUEL DE LA PAZ, CANCHOL, TEPEHUAJE DE MORELOS, EL, MAZAMITLA, SANTA MARIA, AYUTLA, VILLA	Equipamiento y Rehabilitación de Talleres de Elaboración de Lacteos en 16 municipios (PROJAL)	SECRETARÍA DE DESARROLLO RURAL	FONDO DE INFRAESTRUCTURA SOCIAL ESTATAL (FISE)	457,551.00	0.00	22,002.00	0.00	0.00	435,549.00	1,732,860.00	93.00	99.46

Los proyectos que se encuentran con avance físico en 0% puede deberse a:

1.- Los recursos se comprometieron poco antes del presente reporte y se encuentran en proceso de inicio de obra.

2.- Se han realizado reprogramaciones de proyecto y/o localidad encontrándose en proceso de ajuste documental.

Región: Sureste **Municipio:** MAZAMITLA

Localidades Beneficiadas	Nombre de la Obra	Dependencia Ejecutora	Programa de Gobierno	Inversión Anual						Inversión Ejercida Total	Avance	
				Total	Federal	Estatal	Municipal	Privado	Otro		Físico	Financiero
JOSE MARIA PINO SUAREZ, LABOR DE LA CONCEPCION, LA (LA LABOR), AGOSTADERO, EL, PALOS ALTOS, CEBOLLAS, LAS, TORILES, LOS, ATEQUIZAYAN, HIGUERAS, LAS, EPECHE GRANDE (PENCHE GRANDE), SAN SEBASTIAN DE TEPONAHUASTLAN,	Equipamiento y Rehabilitacion de Panaderias en 12 municipios (PROJAL)	SECRETARÍA DE DESARROLLO RURAL	FONDO DE INFRAESTRUCTURA SOCIAL ESTATAL (FISE)	205,713.00	0.00	16,439.00	0.00	0.00	189,274.00	757,097.00	90.00	100.00
MAGDALENA, ARENAL, EL, SAN JUAN DE LOS LAGOS, TEQUILA, ETZATLAN, TOMATLAN, LAGOS DE MORENO, AMATITAN, TALPA DE ALLENDE, TEUCHITLAN, CHAPALA, TAPALPA, HUERTA, LA, JESUS MARIA, MAZAMITLA, CABO CORRIENTES, CIHUATLAN, HUERTA,	Elaboracion de estudio de reestructuración de la movilidad urbana para determinar la situación actual de la infraestructura vial en 18 Municipios.	SECRETARÍA DE DESARROLLO URBANO	VIALIDADES	1,800,000.00	0.00	1,800,000.00	0.00	0.00	0.00	375,012.00	0.00	20.83
ACATLAN DE JUAREZ, TUXCUECA, JOCOTEPEC, MAZAMITLA	Elaboracion del proyecto ejecutivo del camino tipo " A2 " Acatlan - Tuxcueca - Mazamitla	SECRETARÍA DE DESARROLLO URBANO	AMPLIACIÓN Y CONSTRUCCIÓN DE TRAMOS CARRETEROS	3,922,300.00	0.00	3,922,300.00	0.00	0.00	0.00	3,500,000.00	100.00	89.23
AGUACATE, EL (LA SABANILLA), SABINILLA, PROLONGACION LAZARO CARDENAS (EL REGADILLO), CENTRAL, LA, CHACHALACA, LA (AGUA NUEVA), BARRANCA DE LAS NUECES, CHAMACUERO, MORA, LA, PUERTO DEL OJO DE AGUA, COLONIA MADERO (LA PRESA), PROVIDENCIA, LA	Elaboración del análisis costo-beneficio y diseño de la O.P.D. para la Asociación Intermunicipal de Gestión Integral de los Residuos en la Región Sureste.	SECRETARÍA DE DESARROLLO URBANO	PROGRAMA JALISCO PARA LA GESTIÓN INTEGRAL DE RESIDUOS "MEJOR LIMPIALE"	340,000.00	0.00	340,000.00	0.00	0.00	0.00	340,000.00	100.00	100.00
MAZAMITLA	Elaboración de Proyecto Ejecutivo de la Rehabilitación de Imagen Urbana del Centro Histórico de Mazamitla, Jalisco.	SECRETARÍA DE DESARROLLO URBANO	ESTUDIOS Y PROYECTOS EJECUTIVOS	450,000.00	0.00	450,000.00	0.00	0.00	0.00	450,000.00	0.00	100.00
ACATLAN DE JUAREZ, ZACOALCO DE TORRES, ACATIC, ATEMAJAC DE BRIZUELA, ZAPOTILTIC, GOMEZ FARIAS, SAYULA, TEOCUITATLAN DE CORONA, CIUDAD GUZMAN, AMACUECA, TONILA, VALLE DE JUAREZ, TAPALPA, TOLIMAN, TUXCUECA, TECALITLAN, MAZAMITLA,	Conservación de 875.8 kms, de la Red Carrtera Estatal, comprendida en la Residencia de Sayula.	SECRETARÍA DE DESARROLLO URBANO	MANTENIMIENTO Y CONSERVACIÓN DE LA RED CARRETERA ESTATAL	58,690,900.00	0.00	58,956,200.00	0.00	0.00	0.00	35,398,100.00	67.00	60.04
MESA, LA (LA MESA DE TEPIC), COLONIAS, LAS, VIDA ALEGRE, CIENEGA GRANDE (RANCHO GRANDE), JUNTAS DEL TUITO, LAS (LA PUCHITECA), QUIMIXTO, LIMON, EL, TEHUAMIXTLE (TEHUALMIXTLE), ZICATAN, AGUA CALIENTE, PROVINCIA, FRANCISCO I. MADERO (EL NARANJAL),	Renovación de mobiliario y equipo de escuelas de nivel básico en el estado de Jalisco (RENE)	COMITÉ ADMINISTRADOR DEL PROGRAMA ESTATAL DE CONTRUCCIÓN DE ESCUELAS (CAPECE)	RENOVEMOS NUESTRA ESCUELA-RENOVACIÓN DE MOBILIARIO Y EQUIPO (RENE)	50,000,000.00	0.00	50,000,000.00	0.00	0.00	0.00	50,000,000.00	50.00	100.00
EPECHE GRANDE (PENCHE GRANDE)	Colocación del empedrado ahogado en cemento en el corredor turístico en el municipio de Mazamitla (FONDEREG 2008)	SECRETARÍA DE PLANEACIÓN	FONDO COMPLEMENTARIO PARA EL DESARROLLO REGIONAL (FONDEREG)	2,400,000.00	0.00	1,200,000.00	1,200,000.00	0.00	0.00	2,400,000.00	100.00	100.00
GRULLO, EL, MAGDALENA, MEZQUITIC, ARANDAS, OCOTLAN, SAN CRISTOBAL DE LA BARRANCA, SAN JUAN DE LOS LAGOS, CHIQUILISTLAN, ACATLAN DE JUAREZ, AMECA, TEQUILA, TLAJOMULCO DE ZUÑIGA, IXTLAHUACAN DEL RIO, MEXTICACAN, ANTONIO ESCOBEDO,	Mantenimiento, conservación y Rehabilitación de Caminos Rurales en 82 Municipios del Estado	SECRETARÍA DE DESARROLLO RURAL	MANTENIMIENTO Y CONSERVACIÓN CARRETERA RURAL	11,000,000.00	0.00	11,000,000.00	0.00	0.00	0.00	10,689,600.00	75.75	97.18

Los proyectos que se encuentran con avance físico en 0% puede deberse a:

1.- Los recursos se comprometieron poco antes del presente reporte y se encuentran en proceso de inicio de obra.

2.- Se han realizado reprogramaciones de proyecto y/o localidad encontrándose en proceso de ajuste documental.

Región: Sureste **Municipio:** MAZAMITLA

Localidades Beneficiadas	Nombre de la Obra	Dependencia Ejecutora	Programa de Gobierno	Inversión Anual						Inversión Ejercida Total	Avance	
				Total	Federal	Estatal	Municipal	Privado	Otro		Físico	Financiero
MAZAMITLA	Construcción de empedrado en las calles Mitla y Lázaro Cárdenas primera etapa del "Circuito periférico Sierra del Tigre" en el	SECRETARÍA DE PLANEACIÓN	FONDO COMPLEMENTARIO PARA EL DESARROLLO REGIONAL (FONDEREG)	4,300,000.00	0.00	2,150,000.00	2,150,000.00	0.00	0.00	4,300,000.00	100.00	100.00
GUACHINANGO, LIMON, EL, MAGDALENA, MEZQUITIC, ARANDAS, ARENAL, EL, SAN CRISTOBAL DE LA BARRANCA, SAN JUAN DE LOS LAGOS, CHIQUILISTLAN, ACATLAN DE JUAREZ, AMECA, TEQUILA, TONAYA, DEGOLLADO, ETZATLAN, ACATIC, ATEMAJAC DE BRIZUELA, ATENGO,	Suministro de cemento para la construcción de obras de drenaje mediante el programa de Mano de Obra Campesina en 75 Municipios	SECRETARÍA DE DESARROLLO RURAL	APOYOS CON CEMENTO A MUNICIPIOS	8,000,000.00	0.00	4,000,000.00	0.00	0.00	4,000,000.00	3,997,750.00	87.00	49.97
MAZAMITLA, ESTACADA, LA	Construcción de empedrado en 2 calles del Municipio de Mazamitla (3x1 Estatal)	SECRETARIA DE DESARROLLO HUMANO	3 X 1 PARA MIGRANTES (PROGRAMA ESTATAL DE INFRAESTRUCTURA SOCIAL	965,520.00	0.00	386,208.00	289,656.00	289,656.00	0.00	675,864.00	80.00	70.00
MAZAMITLA	Construcción de empedrado y huellas de rodamiento en Calle Javier Mina de la cabecera municipal de Mazamitla	SECRETARIA DE DESARROLLO HUMANO	3 X 1 PARA MIGRANTES (PROGRAMA ESTATAL DE INFRAESTRUCTURA SOCIAL	1,082,260.00	0.00	432,902.00	324,677.00	324,677.00	0.00	757,579.00	60.00	70.00
MAZAMITLA	Construcción de empedrado en las calles Lázaro Cárdenas y Carmen Serdan 2da Etapa del ?Circuito periférico Sierra del Tigre? Municipio de Mazamitla (FONDEREG 2008)	SECRETARÍA DE PLANEACIÓN	FONDO COMPLEMENTARIO PARA EL DESARROLLO REGIONAL (FONDEREG)	2,700,000.00	0.00	1,350,000.00	1,350,000.00	0.00	0.00	1,350,000.00	70.00	50.00
GUACHINANGO, HOSTOTIPAQUILLO, MEZQUITIC, ARANDAS, SAN CRISTOBAL DE LA BARRANCA, CHIQUILISTLAN, AMECA, TEQUILA, TLAJOMULCO DE ZUÑIGA, COCULA, ETZATLAN, ATEMAJAC DE BRIZUELA, ATENGO, ATENGUILLO, AUTLAN DE NAVARRO, ZAPOPAN, ZAPOTILTIC,	Apoyos económicos a productores forestales para realizar activiades de protección y fomento de los recursos forestales en el Estado de Jalisco (PROARBOL)	SECRETARÍA DE DESARROLLO RURAL	FIDEICOMISO DE DESARROLLO FORESTAL (FIDEFOR)	9,000,000.00	0.00	9,000,000.00	0.00	0.00	0.00	9,000,000.00	100.00	100.00
MAZAMITLA	Mejoramiento de Imagen Urbana del Centro Histórico de Mazamitla. III Etapa. Programa Mazamitla Pueblo Mágico	SECRETARÍA DE TURISMO	PROGRAMA FEDERAL PUEBLOS MÁGICOS (SECTUR)	7,500,000.00	2,500,000.00	2,500,000.00	2,500,000.00	0.00	0.00	2,500,000.00	0.00	33.33
JUNTAS DEL TUITO, LAS (LA PUCHITECA), QUIMIXTO, LIMON, EL, AGUA CALIENTE, PROVINCIA, SAN PABLO, SANTA TERESA, TATEPOSCO (SAN JOSE DE TATEPOSCO), AGUA GORDA, LAJAS, LAS, LLANITOS, LOS (TEPEJILOTE), LAGUNILLAS DE MACOACA (LAGUNILLAS), CHANGAVILAN,	Dotar con sistemas de almacenamiento de agua para el equipamiento de viviendas de 80 municipios del estado (Tercera etapa, Mejora tu casa 2008)	SECRETARIA DE DESARROLLO HUMANO	MEJORA TU CASA	21,863,000.00	0.00	21,863,000.00	0.00	0.00	0.00	21,863,000.00	0.00	100.00
GRULLO, EL, LIMON, EL, MAGDALENA, QUEMADA, LA, ARANDAS, ARENAL, EL, SAN CRISTOBAL DE LA BARRANCA, SAN MARTIN HIDALGO, CUISILLOS, TEOCALTITAN, GONZALEZ, LOS, CHIQUILISTLAN, ACATLAN DE JUAREZ, CAMICHINES, LOS, INGENIOS, LOS,	Suministrar con Cemento a 110 Municipios del interior del Estado para ejecutar obras de Equipamiento Urbano Básico Municipal e Infraestructura Deportiva.	SECRETARÍA DE DESARROLLO URBANO	APOYOS CON CEMENTO A MUNICIPIOS	9,999,960.00	0.00	9,999,960.00	0.00	0.00	0.00	5,623,070.00	56.00	56.23
CORRALITO, EL, UNION DE GUADALUPE, TECHAGUE, DURAZNO, EL, GOMEZ FARIAS, CALAVERNA, LA, MANZANILLO, EL, VALLE DE JUAREZ, CERRITO, EL, MANZANILLA DE LA PAZ, LA, MAZAMITLA, ATOYAC, CONCEPCION DE BUENOS AIRES, TULTITAN, TAMAZULA DE GORDIANO,	Conservación de caminos rurales (Ruta Eco Turistica Sierra del Tigre)	SECRETARÍA DE DESARROLLO RURAL	PROGRAMAS HIDROAGRÍCOLAS	4,999,970.00	0.00	5,000,000.00	0.00	0.00	0.00	4,083,320.00	98.00	81.67

Los proyectos que se encuentran con avance físico en 0% puede deberse a:

1.- Los recursos se comprometieron poco antes del presente reporte y se encuentran en proceso de inicio de obra.

2.- Se han realizado reprogramaciones de proyecto y/o localidad encontrándose en proceso de ajuste documental.

Región: Sureste **Municipio:** MAZAMITLA

Localidades Beneficiadas	Nombre de la Obra	Dependencia Ejecutora	Programa de Gobierno	Inversión Anual						Inversión Ejercida Total	Avance	
				Total	Federal	Estatal	Municipal	Privado	Otro		Físico	Financiero
MAZAMITLA	Construccion de Centro Gastronomico y Artesanal en Mazamitla proyecto de imagen urbana	SECRETARÍA DE PROMOCIÓN ECONÓMICA	APORTACIÓN A LA PROMOCIÓN ECONÓMICA DEL ESTADO	2,320,000.00	0.00	2,320,000.00	0.00	0.00	0.00	2,320,000.00	5.00	100.00
MAZAMITLA	Construcción de Rastro Municipal en el Municipio de Mazamitla de Zonas Marginadas FISE	SECRETARÍA DE DESARROLLO RURAL	FONDO DE INFRAESTRUCTURA SOCIAL ESTATAL (FISE)	2,096,100.00	0.00	1,467,270.00	0.00	0.00	628,831.00	733,636.00	50.00	35.00
ARENAL, EL, SAN MARTIN HIDALGO, AMECA, TEQUILA, COCULA, IXTLAHUACAN DEL RIO, MEXTICACAN, ETZATLAN, ACATIC, ATOTONILCO EL ALTO, ZAPOTLANEJO, AMATITAN, CHAPALA, JALOSTOTITLAN, TUXCUECA, YAHUALICA DE GONZALEZ GALLO, TEPATITLAN DE	Rehabilitación y Reparación de Inmuebles Escolares de los niveles Preescolar, Primaria y Secundaria en los municipios del Estado de Jalisco	COMITÉ ADMINISTRADOR DEL PROGRAMA ESTATAL DE CONTRUCCIÓN DE ESCUELAS (CAPECE)	SANEANDO NUESTRO AMBIENTE (SANA) (MEJORAMIENTO DE LA INFRAESTRUCTURA ESCOLAR)	8,316,670.00	0.00	8,316,670.00	0.00	0.00	0.00	8,316,670.00	73.00	100.00
QUIMIXTO, SAN PABLO, SANTA ROSA DE LIMA, GUACA, LA, LLANITOS, LOS (TEPEJILOTE), LAGUNILLAS DE MACOACA (LAGUNILLAS), CHANGAVILAN, LOMA, LA, ENCINOS, LOS, GRULLO, EL, GUACHINANGO, HOSTOTIPAQUILLO, CIENEGA GRANDE, SANTA INES, SOLEDAD,	Dotar con paquetes sanitarios para el equipamiento de viviendas marginadas en 102 Municipios del Estado (Mejora tu Casa 2008)	SECRETARIA DE DESARROLLO HUMANO	MEJORA TU CASA	70,002,400.00	0.00	70,002,400.00	0.00	0.00	0.00	70,002,400.00	0.00	100.00
LOMA DE LA CRUZ, SAN BARTOLO DE GONZALEZ (SAN BARTOLO), DEGOLLADO, LAJA, LA (LA LAJA DE ABAJO), TEPEC, SAN SIMON, TONILA, MIRADOR, EL, SAN MIGUEL DE LA PAZ, MAZAMITLA, ATOYAC, SAN JOSE DE GRACIA, JUANACATLAN GRANDE (JUANACATLAN), QUITUPAN	Construcción y Equipamiento de 17 Talleres de Lácteos en 16 municipios del Estado. (PROJAL)	SECRETARÍA DE DESARROLLO RURAL	PROYECTOS PRODUCTIVOS JALISCO (PROJAL)	923,697.00	0.00	692,769.00	0.00	0.00	230,928.00	918,993.00	25.00	99.49
CHIQUILISTLAN, SAN ANTONIO DE LOS MACEDO, SAN JOSE DEL CARMEN, ETZATLAN, ATEMAJAC DE BRIZUELA, CUEVAS, LAS, LLANO DE LOS TOROS, EL, SAN MARCOS, SAN MARTIN DE BOLAÑOS, MECHOACANEJO, ESTACION PEDRITO, VALLE DE JUAREZ, VILLA PURIFICACION,	Equipamiento de 16 Carpinterias en 16 municipios del Estado. (PROJAL)	SECRETARÍA DE DESARROLLO RURAL	PROYECTOS PRODUCTIVOS JALISCO (PROJAL)	881,119.00	0.00	660,833.00	0.00	0.00	220,286.00	881,119.00	25.00	100.00
JUNTAS DEL TUITO, LAS (LA PUCHITECA), QUIMIXTO, LIMON, EL, TEHUAMIXTLE (TEHUALMIXTLE), AGUA CALIENTE, PROVINCIA, SAN PABLO, SANTA ROSA DE LIMA, SANTA TERESA, TATEPOSCO (SAN JOSE DE TATEPOSCO), LLANITOS, LOS (TEPEJILOTE), MAMEYITO, CHANGAVILAN,	Aplicar concreto premezclado en pisos para el mejoramiento de vivienda en 52 municipios del estado (Segunda etapa, Mejora tu Casa 2008)	SECRETARIA DE DESARROLLO HUMANO	MEJORA TU CASA	25,887,700.00	0.00	25,887,700.00	0.00	0.00	0.00	25,887,700.00	0.00	100.00
QUIMIXTO, LAGUNILLAS DE MACOACA (LAGUNILLAS), GRULLO, EL, GUACHINANGO, SOLEDAD, LA, CORRALES, LOS (VILLA DE GUADALUPE), MAGDALENA, QUEMADA, LA, BELLAVISTA, CARMEN, EL, SAN IGNACIO (OJO DE AGUA), ARANDAS, AGUA HEDIONDA, YERBABUENA,	Rehabilitación de la Infraestructura escolar del nivel básico en el Estado de Jalisco en acuerdo con los Municipios (escuela sana)	COMITÉ ADMINISTRADOR DEL PROGRAMA ESTATAL DE CONTRUCCIÓN DE ESCUELAS (CAPECE)	SANEANDO NUESTRO AMBIENTE (SANA) (MEJORAMIENTO DE LA INFRAESTRUCTURA ESCOLAR)	20,895,400.00	0.00	20,895,400.00	0.00	0.00	0.00	20,895,400.00	70.00	100.00
MAZAMITLA	Adecuación para la Casa de Cultura en el municipio de Mazamitla, Jalisco	SECRETARÍA DE CULTURA	INFRAESTRUCTURA CULTURAL	600,000.00	0.00	400,000.00	200,000.00	0.00	0.00	400,000.00	85.00	66.67

Los proyectos que se encuentran con avance físico en 0% puede deberse a:

1.- Los recursos se comprometieron poco antes del presente reporte y se encuentran en proceso de inicio de obra.

2.- Se han realizado reprogramaciones de proyecto y/o localidad encontrándose en proceso de ajuste documental.

Región: Sureste **Municipio:** MAZAMITLA

Localidades Beneficiadas	Nombre de la Obra	Dependencia Ejecutora	Programa de Gobierno	Inversión Anual						Inversión Ejercida Total	Avance	
				Total	Federal	Estatal	Municipal	Privado	Otro		Físico	Financiero
COFRADIA, LA	Ampliación de la Telesecundaria Juan Escutia en La Cofradía, Mazamitla, con nueve espacios educativos	COMITÉ ADMINISTRADOR DEL PROGRAMA ESTATAL DE CONTRUCCIÓN DE ESCUELAS	CONSTRUCCIÓN DE LA INFRAESTRUCTURA BÁSICA (CONIBA)	3,391,280.00	0.00	3,391,280.00	0.00	0.00	0.00	3,391,280.00	66.00	100.00
GRULLO, EL, GUACHINANGO, HOSTOTIPAQUILLO, LIMON, EL, MAGDALENA, MEZQUITIC, ARANDAS, ARENAL, EL, OCOTLAN, SAN CRISTOBAL DE LA BARRANCA, SAN JUAN DE LOS LAGOS, SAN MARTIN HIDALGO, CHIQUILISTLAN, ACATLAN DE JUAREZ, AMECA, TEQUILA, COCULA, IXTLAHUACAN DEL RIO	Equipamiento de 750 huertos familiares en 104 municipios del Estado de Jalisco	SECRETARÍA DE DESARROLLO RURAL	FONDO DE INFRAESTRUCTURA SOCIAL ESTATAL (FISE)	7,815,000.00	0.00	6,252,000.00	0.00	0.00	1,563,000.00	4,535,290.00	0.00	58.03
MAZAMITLA	Construcción de empedrados y machuelos en la calle prolongación Vallarta 1ra etapa en la cabecera municipal de Mazamitla (3x1	SECRETARIA DE DESARROLLO HUMANO	3 X1 PARA MIGRANTES (CODESOL)	2,002,400.00	500,600.00	500,600.00	500,600.00	500,600.00	0.00	2,002,400.00	10.00	100.00
MAZAMITLA	Rehabilitacion de "Centro gastronómico artesanal" en la Cabecera Municipal de Mazamitla, Jalisco.	SECRETARÍA DE DESARROLLO URBANO	INVERSIÓN REGIONAL Y DE APOYO MUNICIPAL	3,500,000.00	0.00	3,500,000.00	0.00	0.00	0.00	3,500,000.00	15.00	100.00
JUNTAS DEL TUITO, LAS (LA PUCHITECA), QUIMIXTO, LIMON, EL, TEHUAMIXTLE (TEHUALMIXTLE), ZICATAN, AGUA CALIENTE, PROVINCIA, FRANCISCO I. MADERO (EL NARANJAL), BRECHA A BARRA DE NAVIDAD, PENSION DE AUTOBUSES GUZMANENSES, SAN PABLO,	Aplicar concreto dosificado en pisos para el mejoramiento de vivienda en 114 municipios del estado (Segunda etapa, Mejora tu Casa 2008)	SECRETARIA DE DESARROLLO HUMANO	MEJORA TU CASA	37,831,400.00	0.00	37,831,400.00	0.00	0.00	0.00	9,457,850.00	0.00	25.00
HOSTOTIPAQUILLO, MEZQUITIC, ARANDAS, OCOTLAN, SAN CRISTOBAL DE LA BARRANCA, SAN JUAN DE LOS LAGOS, AMECA, COCULA, IXTLAHUACAN DEL RIO, TONAYA, TOTOTLAN, ACATIC, ATENGUILLO, AUTLAN DE NAVARRO, AYOTLAN, TOMATLAN, ZAPOPAN, JAMAY,	Rehabilitación y conservación de 285 escuelas del nivel básico en el interior del Estado de Jalisco, dentro del programa Mejores Espacios Educativos.	COMITÉ ADMINISTRADOR DEL PROGRAMA ESTATAL DE CONTRUCCIÓN DE ESCUELAS (CAPECE)	PROGRAMA DE OFERTA COMPLEMENTARIA (peso a peso)	68,839,296.00	0.00	68,839,296.00	0.00	0.00	0.00	68,839,296.00	4.00	100.00
MAZAMITLA	Perforación de pozo profundo en la cabecera municipal de Mazamitla, Jalisco.	COMISIÓN ESTATAL DEL AGUA DE JALISCO (CEA)	INFRAESTRUCTURA HIDRÁULICA	696,000.00	0.00	696,000.00	0.00	0.00	0.00	696,000.00	100.00	100.00
BRAGADITA, LA	Equipamiento para ampliación de herrería y pailería La Estacada en la localidad de La Bragadita en el municipio de Mazamitla	SECRETARIA DE DESARROLLO HUMANO	OPCIONES PRODUCTIVAS (CODESOL)	100,000.00	60,000.00	17,000.00	0.00	23,000.00	0.00	100,000.00	0.00	100.00
EPECHE GRANDE (PENCHE GRANDE)	Instalación de la red eléctrica en la localidad de: Amp. Epenche Grande y Prolongación Javier Mina en el municipio de	SECRETARÍA DE DESARROLLO URBANO	PROGRAMA DE ELECTRIFICACIÓN EN POBLADOS RURALES Y	775,000.00	0.00	387,500.00	387,500.00	0.00	0.00	387,500.00	10.00	50.00
COFRADIA, LA	Construcción de línea de drenaje y empedrado en 8 calles en la comunidad de la cofradía en el Municipio de Mazamitla	SECRETARIA DE DESARROLLO HUMANO	3 X1 PARA MIGRANTES (CODESOL)	1,933,880.00	483,470.00	483,470.00	483,470.00	483,470.00	0.00	483,470.00	0.00	25.00
COFRADIA, LA	Construcción de empedrado en la calle Galeana de la localidad La Cofradía del Municipio de Mazamitla (Ampliación 3x1	SECRETARIA DE DESARROLLO HUMANO	3 X1 PARA MIGRANTES (CODESOL)	536,952.00	134,238.00	134,238.00	134,238.00	134,238.00	0.00	134,238.00	0.00	25.00

Los proyectos que se encuentran con avance físico en 0% puede deberse a:

1.- Los recursos se comprometieron poco antes del presente reporte y se encuentran en proceso de inicio de obra.

2.- Se han realizado reprogramaciones de proyecto y/o localidad encontrándose en proceso de ajuste documental.

Región: Sureste **Municipio:** MAZAMITLA

Localidades Beneficiadas	Nombre de la Obra	Dependencia Ejecutora	Programa de Gobierno	Inversión Anual						Inversión Ejercida Total	Avance	
				Total	Federal	Estatal	Municipal	Privado	Otro		Físico	Financiero
MAZAMITLA	Construcción de empedrado en las calles Francisco Munguia, Aserradero, Privada La Zanja y Revolución 3ra etapa ?Circuito Periferico Sierra del Tigre? Tercera Etapa, Municipio de Mazamitla (FONDEREG 2008 B)	SECRETARÍA DE PLANEACIÓN	FONDO COMPLEMENTARIO PARA EL DESARROLLO REGIONAL (FONDEREG)	2,833,330.00	0.00	1,700,000.00	1,133,330.00	0.00	0.00	850,000.00	0.00	30.00

Los proyectos que se encuentran con avance físico en 0% puede deberse a:

1.- Los recursos se comprometieron poco antes del presente reporte y se encuentran en proceso de inicio de obra.

2.- Se han realizado reprogramaciones de proyecto y/o localidad encontrándose en proceso de ajuste documental.

Región: Sureste **Municipio:** PIHUAMO

Localidades Beneficiadas	Nombre de la Obra	Dependencia Ejecutora	Programa de Gobierno	Inversión Anual						Inversión Ejercida Total	Avance	
				Total	Federal	Estatal	Municipal	Privado	Otro		Físico	Financiero
LORETO DE ARRIBA, CUESTA DE MEZCALA, SAN JOSE, SANTA RITA, LAGUNITAS, SAN ANTONIO DE LOS MACEDO, SOROMUTA (LA ZOROMUTA), MITLAN, COLONIA PINAL VILLA, AYOTITLAN, AGUA ESCONDIDA, SAN PEDRO, SEHUAYA, LAJA, LA (LA LAJA DE ABAJO), TEPEC, SANTIAGUITO, HUISACHES	Red de Agua Potable en Zonas Marginadas en 28 Municipios (Finiquito).	SECRETARÍA DE DESARROLLO RURAL	FONDO DE INFRAESTRUCTURA SOCIAL ESTATAL (FISE)	443,667.00	0.00	443,667.00	0.00	0.00	0.00	7,962,520.00	0.00	56.85
CHIQUILISTLAN, ZACOALCO DE TORRES, ATEMAJAC DE BRIZUELA, ZAPOTILTIC, ZAPOTITLAN DE VADILLO, GOMEZ FARIAS, SAYULA, TEOCUITATLAN DE CORONA, CIUDAD GUZMAN, AMACUECA, TONILA, VALLE DE JUAREZ, TAPALPA, TOLIMAN, TUXCUECA, TUXPAN, MANZANILLA DE LA	Conservación Rutinaria en Tramos Carreteros en la Residencia de Sayula.	SECRETARÍA DE DESARROLLO URBANO	AMPLIACIÓN Y CONSTRUCCIÓN DE TRAMOS CARRETEROS	35,724,500.00	0.00	36,532,300.00	0.00	0.00	0.00	83,251,104.00	100.00	98.95
MESA, LA (LA MESA DE TEPIC), COLONIAS, LAS, VIDA ALEGRE, CIENEGA GRANDE (RANCHO GRANDE), JUNTAS DEL TUITO, LAS (LA PUCHITECA), QUIMIXTO, LIMON, EL, TEHUAMIXTLE (TEHUALMIXTLE), ZICATAN, AGUA CALIENTE, PROVINCIA, FRANCISCO I. MADERO (EL NARANJAL),	Mantenimiento y rehabilitación preventivo o correctivo para el temporal de lluvias 2007 en cauces de agua con puentes y caminos.	SECRETARÍA DE DESARROLLO URBANO	MANTENIMIENTO Y CONSERVACIÓN DE CARRETERAS	28,418,100.00	0.00	28,419,800.00	0.00	0.00	0.00	61,041,400.00	100.00	86.40
SAN ANTONIO JUANACAXTLE, SANTA CRUZ, JAZMIN, EL, SAN PATRICIO (MELAQUE), PUERTA DE ENMEDIO, JIQUILPAN, SAN LUIS SOYATLAN, ALISTA, TOTOLIMISPA, OJO DE AGUA DE APANGO, SAN JOSE DEL TULE, SAN JACINTO, SAN MIGUEL ZAPOTITLAN	Construcción de Banquetas, Machuelos y Andador Peatonal para varios Municipios de Zonas Marginadas.	SECRETARÍA DE DESARROLLO RURAL	FONDO DE INFRAESTRUCTURA SOCIAL ESTATAL (FISE)	1,993,610.00	0.00	1,269,750.00	0.00	0.00	723,861.00	2,479,040.00	100.00	75.97
LLANO DE BARAJAS, RANCHO VIEJO, ALLENDE (JOSEFINO DE ALLENDE), MOLINO, EL, CAMICHINES, LIMON, EL, LORETO DE ARRIBA, BELLAVISTA, SAN VICENTE, CAÑADA TEZCALTILTI, LA, PINTO, EL, BUENAVISTA, TAPONA, LA, CONSTANCIA, LA, RINCON DE CHILA,	Conformación de la Brigada de Supervisión de Obras del Programa FISE 2007.	SECRETARÍA DE DESARROLLO RURAL	FONDO DE INFRAESTRUCTURA SOCIAL ESTATAL (FISE)	682,958.00	0.00	682,958.00	0.00	0.00	0.00	2,473,390.00	90.00	99.41
CAMPO ACOSTA, AGUAJES, LOS, TELCRUZ, AGUA ESCONDIDA, ATACCO, AGOSTADERO, CASA LLANTA, MAQUINA, LA, PUENTE DE FATIMA, MESA, LA, TEPANTLA, PETACALA, CRUZ, LA, MELCHOR OCAMPO, PANALES, LOS, JUCHITLAN, BAÑOS, LOS, BARRANCA DEL	Suministro y Colocación de Fosas Septicas y Letrinas en varios Municipios de Zonas Marginadas. (Fise)	SECRETARÍA DE DESARROLLO RURAL	FONDO DE INFRAESTRUCTURA SOCIAL ESTATAL (FISE)	4,334,270.00	0.00	2,497,580.00	0.00	0.00	1,836,690.00	4,513,400.00	95.00	66.06
MESA, LA (LA MESA DE TEPIC), COLONIAS, LAS, VIDA ALEGRE, CIENEGA GRANDE (RANCHO GRANDE), JUNTAS DEL TUITO, LAS (LA PUCHITECA), QUIMIXTO, LIMON, EL, TEHUAMIXTLE (TEHUALMIXTLE), ZICATAN, AGUA CALIENTE, PROVINCIA, FRANCISCO I. MADERO (EL NARANJAL),	Renovación de mobiliario y equipo de escuelas de nivel básico en el estado de Jalisco (RENE)	COMITÉ ADMINISTRADOR DEL PROGRAMA ESTATAL DE CONTRUCCIÓN DE ESCUELAS (CAPECE)	RENOVEMOS NUESTRA ESCUELA-RENOVACIÓN DE MOBILIARIO Y EQUIPO (RENE)	50,000,000.00	0.00	50,000,000.00	0.00	0.00	0.00	50,000,000.00	50.00	100.00
GRULLO, EL, MAGDALENA, MEZQUITIC, ARANDAS, OCOTLAN, SAN CRISTOBAL DE LA BARRANCA, SAN JUAN DE LOS LAGOS, CHIQUILISTLAN, ACATLAN DE JUAREZ, AMECA, TEQUILA, TLAJOMULCO DE ZUÑIGA, IXTLAHUACAN DEL RIO, MEXTICACAN, ANTONIO ESCOBEDO,	Mantenimiento, conservación y Rehabilitación de Caminos Rurales en 82 Municipios del Estado	SECRETARÍA DE DESARROLLO RURAL	MANTENIMIENTO Y CONSERVACIÓN CARRETERA RURAL	11,000,000.00	0.00	11,000,000.00	0.00	0.00	0.00	10,689,600.00	75.75	97.18

Los proyectos que se encuentran con avance físico en 0% puede deberse a:

1.- Los recursos se comprometieron poco antes del presente reporte y se encuentran en proceso de inicio de obra.

2.- Se han realizado reprogramaciones de proyecto y/o localidad encontrándose en proceso de ajuste documental.

Región: Sureste **Municipio:** PIHUAMO

Localidades Beneficiadas	Nombre de la Obra	Dependencia Ejecutora	Programa de Gobierno	Inversión Anual						Inversión Ejercida Total	Avance	
				Total	Federal	Estatal	Municipal	Privado	Otro		Físico	Financiero
GUACHINANGO, LIMON, EL, MAGDALENA, MEZQUITIC, ARANDAS, ARENAL, EL, SAN CRISTOBAL DE LA BARRANCA, SAN JUAN DE LOS LAGOS, CHIQUILISTLAN, ACATLAN DE JUAREZ, AMECA, TEQUILA, TONAYA, DEGOLLADO, ETZATLAN, ACATIC, ATEMAJAC DE BRIZUELA, ATENGO,	Suministro de cemento para la construcción de obras de drenaje mediante el programa de Mano de Obra Campesina en 75 Municipios	SECRETARÍA DE DESARROLLO RURAL	APOYOS CON CEMENTO A MUNICIPIOS	8,000,000.00	0.00	4,000,000.00	0.00	0.00	4,000,000.00	3,997,750.00	87.00	49.97
PIHUAMO	Construcción de pavimento de concreto hidráulico, línea de agua potable y drenaje en Calle Hidalgo de la cabecera municipal	SECRETARIA DE DESARROLLO HUMANO	3 X 1 PARA MIGRANTES (PROGRAMA ESTATAL DE INFRAESTRUCTURA SOCIAL	1,831,100.00	0.00	732,439.00	549,329.00	549,329.00	0.00	1,831,100.00	100.00	100.00
PIHUAMO	Construcción del colector de canal pluvial en el Municipio de Pihuamo (FONDERG 2008)	SECRETARÍA DE PLANEACIÓN	FONDO COMPLEMENTARIO PARA EL DESARROLLO REGIONAL (FONDEREG)	1,750,000.00	0.00	1,050,000.00	700,000.00	0.00	0.00	1,750,000.00	100.00	100.00
PIHUAMO	Construcción de red de alcantarillado en las calles de la colonia Plutarco Elías en el Municipio de Pihuamo (FONDEREG 2008)	SECRETARÍA DE PLANEACIÓN	FONDO COMPLEMENTARIO PARA EL DESARROLLO REGIONAL (FONDEREG)	1,250,000.00	0.00	750,000.00	500,000.00	0.00	0.00	1,250,000.00	100.00	100.00
PIHUAMO	Construcción en su segunda etapa del tramo carretero Cro del Naranjo a el Agua Escondida del Km 2+000 al 4+000 en el	SECRETARÍA DE PLANEACIÓN	FONDO COMPLEMENTARIO PARA EL DESARROLLO REGIONAL (FONDEREG)	4,000,000.00	0.00	2,400,000.00	1,600,000.00	0.00	0.00	4,000,000.00	100.00	100.00
MEZQUITIC, TOMATLAN, ZAPOPAN, ATOTONILCO EL ALTO, SAN MARTIN DE BOLAÑOS, ZAPOTLANEJO, CUQUIO, HUEJUCAR, OJUELOS DE JALISCO, SANTA MARIA DE LOS ANGELES, CHIMALTITAN, TAPALPA, TUXPAN, ENCARNACION DE DIAZ, BOLAÑOS, TEPATITLAN DE	Apoyo para el mantenimiento e inventario de plantaciones forestales comerciales y ensayos en varios municipios de Jalilsco (FIPRODEFO)	SECRETARÍA DE DESARROLLO RURAL	FIDEICOMISO PARA LA ADMINISTRACIÓN DEL PROGRAMA DE DESARROLLO FORESTAL DE JALISCO (FIPRODEFO)	4,255,110.00	0.00	3,500,000.00	0.00	755,113.00	0.00	4,254,110.00	82.00	99.98
GUACHINANGO, HOSTOTIPAQUILLO, MEZQUITIC, ARANDAS, SAN CRISTOBAL DE LA BARRANCA, CHIQUILISTLAN, AMECA, TEQUILA, TLAJOMULCO DE ZUÑIGA, COCULA, ETZATLAN, ATEMAJAC DE BRIZUELA, ATENGO, ATENGUILLO, AUTLAN DE NAVARRO, ZAPOPAN, ZAPOTILTIC,	Apoyos económicos a productores forestales para realizar activiades de protección y fomento de los recursos forestales en el Estado de Jalisco (PROARBOL)	SECRETARÍA DE DESARROLLO RURAL	FIDEICOMISO DE DESARROLLO FORESTAL (FIDEFOR)	9,000,000.00	0.00	9,000,000.00	0.00	0.00	0.00	9,000,000.00	100.00	100.00
GRULLO, EL, LIMON, EL, MAGDALENA, QUEMADA, LA, ARANDAS, ARENAL, EL, SAN CRISTOBAL DE LA BARRANCA, SAN MARTIN HIDALGO, CUISILLOS, TEOCALTITAN, GONZALEZ, LOS, CHIQUILISTLAN, ACATLAN DE JUAREZ, CAMICHINES, LOS, INGENIOS, LOS,	Suministrar con Cemento a 110 Municipios del interior del Estado para ejecutar obras de Equipamiento Urbano Básico Municipal e Infraestructura Deportiva.	SECRETARÍA DE DESARROLLO URBANO	APOYOS CON CEMENTO A MUNICIPIOS	9,999,960.00	0.00	9,999,960.00	0.00	0.00	0.00	5,623,070.00	56.00	56.23
GUACHINANGO, MEZQUITIC, ARANDAS, ARENAL, EL, SAN CRISTOBAL DE LA BARRANCA, CHIQUILISTLAN, TLAJOMULCO DE ZUÑIGA, IXTLAHUACAN DEL RIO, TONAYA, ETZATLAN, ATEMAJAC DE BRIZUELA, ATENGO, ATENGUILLO, TOMATLAN, ZAPOPAN, GOMEZ FARIAS,	Reforestación y mantenimiento de plantaciones forestales de restauración ambiental en el Estado	SECRETARÍA DE DESARROLLO RURAL	REFORESTACIÓN	1,757,310.00	0.00	1,757,310.00	0.00	0.00	0.00	1,528,110.00	100.00	86.96
PIHUAMO	Remodelación del Centro Histórico de Pihuamo	SECRETARIA DE DESARROLLO HUMANO	INFRAESTRUCTURA URBANA EN EL INTERIOR DEL ESTADO	579,700.00	0.00	579,700.00	0.00	0.00	0.00	579,700.00	0.00	100.00

Los proyectos que se encuentran con avance físico en 0% puede deberse a:

1.- Los recursos se comprometieron poco antes del presente reporte y se encuentran en proceso de inicio de obra.

2.- Se han realizado reprogramaciones de proyecto y/o localidad encontrándose en proceso de ajuste documental.

Región: Sureste **Municipio:** PIHUAMO

Localidades Beneficiadas	Nombre de la Obra	Dependencia Ejecutora	Programa de Gobierno	Inversión Anual						Inversión Ejercida Total	Avance	
				Total	Federal	Estatal	Municipal	Privado	Otro		Físico	Financiero
PIHUAMO	Construcción y equipamiento de rastro, en el municipio de Pihuamo	SECRETARÍA DE DESARROLLO RURAL	MODERNIZACIÓN Y EQUIPAMIENTO DE RASTROS	4,234,000.00	0.00	4,234,000.00	0.00	0.00	0.00	1,208,190.00	30.00	28.54
PIHUAMO	Construcción de andador peatonal y ciclopista en el Municipio de Pihuamo (3x1 Estatal)	SECRETARIA DE DESARROLLO HUMANO	3 X 1 PARA MIGRANTES (PROGRAMA ESTATAL DE INFRAESTRUCTURA SOCIAL	804,726.00	0.00	321,890.00	241,417.00	241,419.00	0.00	321,890.00	50.00	40.00
QUIMIXTO, SAN PABLO, SANTA ROSA DE LIMA, GUACA, LA, LLANITOS, LOS (TEPEJILOTE), LAGUNILLAS DE MACOACA (LAGUNILLAS), CHANGAVILAN, LOMA, LA, ENCINOS, LOS, GRULLO, EL, GUACHINANGO, HOSTOTIPAQUILLO, CIENEGA GRANDE, SANTA INES, SOLEDAD,	Dotar con paquetes sanitarios para el equipamiento de viviendas marginadas en 102 Municipios del Estado (Mejora tu Casa 2008)	SECRETARIA DE DESARROLLO HUMANO	MEJORA TU CASA	70,002,400.00	0.00	70,002,400.00	0.00	0.00	0.00	70,002,400.00	0.00	100.00
SAN MARTIN HIDALGO, SAN JUANICO DE ABAJO, SAN ANDRES IXTLAN, VENTANAS, CIUDAD GUZMAN, MISMALOYA, AGOSTADERO, EL, VILLA PURIFICACION, PORTEZUELO, EL, SALITRILLO DE CHINAMPAS, VALLE DE GUADALUPE, NOGAL, EL, REFUGIO, EL, CHACALA,	Equipamiento y Rehabilitación de 16 talleres para el Elaboración de Alimentos. (PROJAL)	SECRETARÍA DE DESARROLLO RURAL	PROYECTOS PRODUCTIVOS JALISCO (PROJAL)	842,748.00	0.00	632,055.00	0.00	0.00	210,693.00	842,748.00	25.00	100.00
CHIQUILISTLAN, ACATLAN DE JUAREZ, SAN GASPAR DE LOS REYES (SAN GASPAR), SAN MARTIN DE BOLAÑOS, VEGA, LA, SAN MIGUEL EL ALTO, JESUS MARIA, ENCINILLAS, NARANJO, EL, PINTAS, LAS, FRAILE, EL, TEPEC, EL (EL TEPIC), OJO ZARCO DE FUENTES (OJO ZARCO),	Equipamiento de 14 Talleres de Herrería en 13 municipios del Estado. (PROJAL)	SECRETARÍA DE DESARROLLO RURAL	PROYECTOS PRODUCTIVOS JALISCO (PROJAL)	666,695.00	0.00	500,018.00	0.00	0.00	166,677.00	666,695.00	25.00	100.00
JUNTAS DEL TUITO, LAS (LA PUCHITECA), QUIMIXTO, LIMON, EL, TEHUAMIXTLE (TEHUALMIXTLE), AGUA CALIENTE, PROVINCIA, SAN PABLO, SANTA ROSA DE LIMA, SANTA TERESA, TATEPOSCO (SAN JOSE DE TATEPOSCO), LLANITOS, LOS (TEPEJILOTE), MAMEYITO, CHANGAVILAN,	Aplicar concreto premezclado en pisos para el mejoramiento de vivienda en 52 municipios del estado (Segunda etapa, Mejora tu Casa 2008)	SECRETARIA DE DESARROLLO HUMANO	MEJORA TU CASA	25,887,700.00	0.00	25,887,700.00	0.00	0.00	0.00	25,887,700.00	0.00	100.00
GRULLO, EL, HOSTOTIPAQUILLO, LIMON, EL, MAGDALENA, MEZQUITIC, ARANDAS, ARENAL, EL, SAN CRISTOBAL DE LA BARRANCA, SAN JUAN DE LOS LAGOS, SAN MARTIN HIDALGO, CHIQUILISTLAN, ACATLAN DE JUAREZ, AMECA, TEQUILA, TLAJOMULCO DE ZUÑIGA, COCULA,	Proporcionar Recursos Complementarios (Capital Semilla) para Fortalecer a Sociedades Cooperativas SIFRA en el Estado de Jalisco.	SECRETARÍA DE DESARROLLO RURAL	SISTEMA DE FINANCIAMIENTO RURAL ALTERNATIVO (SIFRA)	14,238,700.00	0.00	14,238,700.00	0.00	0.00	0.00	14,238,700.00	96.71	100.00
PIHUAMO	Construcción de concreto hidraúlico en calle Guadalupe Victoria en el municipio de Pihuamo (3x1 CODESOL)	SECRETARIA DE DESARROLLO HUMANO	3 X1 PARA MIGRANTES (CODESOL)	1,013,390.00	253,347.00	253,347.00	253,348.00	253,349.00	0.00	1,013,390.00	55.00	100.00
PIHUAMO	Construcción de concreto hidraúlico en calle 16 de Septiembre en el municipio de Pihuamo (3x1 CODESOL)	SECRETARIA DE DESARROLLO HUMANO	3 X1 PARA MIGRANTES (CODESOL)	401,007.00	100,251.00	100,251.00	100,252.00	100,253.00	0.00	401,007.00	62.00	100.00

Los proyectos que se encuentran con avance físico en 0% puede deberse a:

1.- Los recursos se comprometieron poco antes del presente reporte y se encuentran en proceso de inicio de obra.

2.- Se han realizado reprogramaciones de proyecto y/o localidad encontrándose en proceso de ajuste documental.

Región: Sureste **Municipio:** PIHUAMO

Localidades Beneficiadas	Nombre de la Obra	Dependencia Ejecutora	Programa de Gobierno	Inversión Anual						Inversión Ejercida Total	Avance	
				Total	Federal	Estatal	Municipal	Privado	Otro		Físico	Financiero
GRULLO, EL, GUACHINANGO, HOSTOTIPAQUILLO, LIMON, EL, MAGDALENA, MEZQUITIC, ARANDAS, ARENAL, EL, OCOTLAN, SAN CRISTOBAL DE LA BARRANCA, SAN JUAN DE LOS LAGOS, SAN MARTIN HIDALGO, CHIQUILISTLAN, ACATLAN DE JUAREZ, AMECA, TEQUILA, COCULA, IXTLAHUACAN DEL RIO	Equipamiento de 750 huertos familiares en 104 municipios del Estado de Jalisco	SECRETARÍA DE DESARROLLO RURAL	FONDO DE INFRAESTRUCTURA SOCIAL ESTATAL (FISE)	7,815,000.00	0.00	6,252,000.00	0.00	0.00	1,563,000.00	4,535,290.00	0.00	58.03
PIHUAMO	Actualización del Proyecto Ejecutivo de la Presa el Ancón, Municipio de Pihuamo (FONDEREG 2008)	SECRETARÍA DE PLANEACIÓN	FONDO COMPLEMENTARIO PARA EL DESARROLLO REGIONAL (FONDEREG)	1,500,000.00	0.00	900,000.00	600,000.00	0.00	0.00	900,000.00	0.00	60.00
JUNTAS DEL TUITO, LAS (LA PUCHITECA), QUIMIXTO, LIMON, EL, TEHUAMIXTLE (TEHUALMIXTLE), ZICATAN, AGUA CALIENTE, PROVINCIA, FRANCISCO I. MADERO (EL NARANJAL), BRECHA A BARRA DE NAVIDAD, PENSION DE AUTOBUSES GUZMANENSES, SAN PABLO,	Aplicar concreto dosificado en pisos para el mejoramiento de vivienda en 114 municipios del estado (Segunda etapa, Mejora tu Casa 2008)	SECRETARIA DE DESARROLLO HUMANO	MEJORA TU CASA	37,831,400.00	0.00	37,831,400.00	0.00	0.00	0.00	9,457,850.00	0.00	25.00
HOSTOTIPAQUILLO, MEZQUITIC, ARANDAS, OCOTLAN, SAN CRISTOBAL DE LA BARRANCA, SAN JUAN DE LOS LAGOS, AMECA, COCULA, IXTLAHUACAN DEL RIO, TONAYA, TOTOTLAN, ACATIC, ATENGUILLO, AUTLAN DE NAVARRO, AYOTLAN, TOMATLAN, ZAPOPAN, JAMAY,	Rehabilitación y conservación de 285 escuelas del nivel básico en el interior del Estado de Jalisco, dentro del programa Mejores Espacios Educativos.	COMITÉ ADMINISTRADOR DEL PROGRAMA ESTATAL DE CONTRUCCIÓN DE ESCUELAS (CAPECE)	PROGRAMA DE OFERTA COMPLEMENTARIA (peso a peso)	68,839,296.00	0.00	68,839,296.00	0.00	0.00	0.00	68,839,296.00	4.00	100.00

Los proyectos que se encuentran con avance físico en 0% puede deberse a:

1.- Los recursos se comprometieron poco antes del presente reporte y se encuentran en proceso de inicio de obra.

2.- Se han realizado reprogramaciones de proyecto y/o localidad encontrándose en proceso de ajuste documental.

Región: Sureste **Municipio:** QUITUPAN

Localidades Beneficiadas	Nombre de la Obra	Dependencia Ejecutora	Programa de Gobierno	Inversión Anual						Inversión Ejercida Total	Avance	
				Total	Federal	Estatal	Municipal	Privado	Otro		Físico	Financiero
FRANCISCO I. MADERO (EL NARANJAL), TATEPOSCO (SAN JOSE DE TATEPOSCO), ARANDAS, BUEN PAIS, VUELTA DEL ZAPOTE, CHIQUILISTLAN, BUENA VISTA, COCULA, AHUACAPAN, CAJITITLAN, QUELITAN EL VIEJO, AYOTLAN, SAN FELIPE DE HIJAR, ZAPOTITLAN DE	Construcción de diversos tramos carreteros	SECRETARÍA DE DESARROLLO URBANO	AMPLIACIÓN Y CONSTRUCCIÓN DE TRAMOS CARRETEROS	4,325,530.00	0.00	7,701,410.00	0.00	0.00	0.00	274,295,008.00	100.00	98.23
LORETO DE ARRIBA, CUESTA DE MEZCALA, SAN JOSE, SANTA RITA, LAGUNITAS, SAN ANTONIO DE LOS MACEDO, SOROMUTA (LA ZOROMUTA), MITLAN, COLONIA PINAL VILLA, AYOTITLAN, AGUA ESCONDIDA, SAN PEDRO, SEHUAYA, LAJA, LA (LA LAJA DE ABAJO), TEPEC, SANTIAGUITO, HUISACHES	Red de Agua Potable en Zonas Marginadas en 28 Municipios (Finiquito).	SECRETARÍA DE DESARROLLO RURAL	FONDO DE INFRAESTRUCTURA SOCIAL ESTATAL (FISE)	443,667.00	0.00	443,667.00	0.00	0.00	0.00	7,962,520.00	0.00	56.85
CHIQUILISTLAN, ZACOALCO DE TORRES, ATEMAJAC DE BRIZUELA, ZAPOTILTIC, ZAPOTITLAN DE VADILLO, GOMEZ FARIAS, SAYULA, TEOCUITATLAN DE CORONA, CIUDAD GUZMAN, AMACUECA, TONILA, VALLE DE JUAREZ, TAPALPA, TOLIMAN, TUXCUECA, TUXPAN, MANZANILLA DE LA	Conservación Rutinaria en Tramos Carreteros en la Residencia de Sayula.	SECRETARÍA DE DESARROLLO URBANO	AMPLIACIÓN Y CONSTRUCCIÓN DE TRAMOS CARRETEROS	35,724,500.00	0.00	36,532,300.00	0.00	0.00	0.00	83,251,104.00	100.00	98.95
MESA, LA (LA MESA DE TEPIC), COLONIAS, LAS, VIDA ALEGRE, CIENEGA GRANDE (RANCHO GRANDE), JUNTAS DEL TUITO, LAS (LA PUCHITECA), QUIMIXTO, LIMON, EL, TEHUAMIXTLE (TEHUALMIXTLE), ZICATAN, AGUA CALIENTE, PROVINCIA, FRANCISCO I. MADERO (EL NARANJAL),	Mantenimiento y rehabilitación preventivo o correctivo para el temporal de lluvias 2007 en cauces de agua con puentes y caminos.	SECRETARÍA DE DESARROLLO URBANO	MANTENIMIENTO Y CONSERVACIÓN DE CARRETERAS	28,418,100.00	0.00	28,419,800.00	0.00	0.00	0.00	61,041,400.00	100.00	86.40
CAQUIXTLE DE ARRIBA, RANCHO VIEJO, CAMICHINES, LORETO DE ARRIBA, ESTANCIA, LA (LA ESTANCIA DE LANDEROS), ENCINOS, LOS, PINTO, EL, BUENAVISTA, MEDIA LUNA (PRESA MEDIA LUNA), SAN ANTONIO JUANACAXTLE, ZAPOTE, EL, MAGUEY, EL, REPARO, EL,	Construcción de 83 empedrados en 39 Municipios de Zonas Mariginadas (FISE).	SECRETARÍA DE DESARROLLO RURAL	FONDO DE INFRAESTRUCTURA SOCIAL ESTATAL (FISE)	18,374,200.00	0.00	11,850,300.00	205,569.00	0.00	6,320,620.00	22,148,700.00	0.00	76.82
GUACHINANGO, SANTA MARIA DEL ORO, QUITUPAN	Suministro y Colocación de Plantas Solares en Varios Municipios de Zonas Marginadas.	SECRETARÍA DE DESARROLLO RURAL	FONDO DE INFRAESTRUCTURA SOCIAL ESTATAL (FISE)	825,700.00	0.00	395,500.00	0.00	0.00	430,200.00	791,000.00	0.00	64.77
LLANO DE BARAJAS, RANCHO VIEJO, ALLENDE (JOSEFINO DE ALLENDE), MOLINO, EL, CAMICHINES, LIMON, EL, LORETO DE ARRIBA, BELLAVISTA, SAN VICENTE, CAÑADA TEZCALTILTI, LA, PINTO, EL, BUENAVISTA, TAPONA, LA, CONSTANCIA, LA, RINCON DE CHILA,	Conformación de la Brigada de Supervisión de Obras del Programa FISE 2007.	SECRETARÍA DE DESARROLLO RURAL	FONDO DE INFRAESTRUCTURA SOCIAL ESTATAL (FISE)	682,958.00	0.00	682,958.00	0.00	0.00	0.00	2,473,390.00	90.00	99.41
HOSTOTIPAQUILLO, MEZQUITIC, ARANDAS, TEQUILA, MEXTICACAN, ACATIC, ATEMAJAC DE BRIZUELA, ATENGUILLO, ATENGUILLO, SAN MARTIN DE BOLAÑOS, GOMEZ FARIAS, ZAPOTLANEJO, CUQUIO, HUEJUCAR, JUANACATLAN, AMACUECA, TEUCHITLAN, CHIMALTITAN, SAN DIEGO	Proporcionar Recursos Complementarios (Capital Semilla) para Fortalecer a Sociedades Cooperativas SIFRA en el Estado de Jalisco.	SECRETARÍA DE DESARROLLO RURAL	SISTEMA DE FINANCIAMIENTO RURAL ALTERNATIVO (SIFRA)	1,500,000.00	0.00	1,500,000.00	0.00	0.00	0.00	7,300,000.00	80.00	100.00

Los proyectos que se encuentran con avance físico en 0% puede deberse a:

1.- Los recursos se comprometieron poco antes del presente reporte y se encuentran en proceso de inicio de obra.

2.- Se han realizado reprogramaciones de proyecto y/o localidad encontrándose en proceso de ajuste documental.

Región: Sureste **Municipio:** QUITUPAN

Localidades Beneficiadas	Nombre de la Obra	Dependencia Ejecutora	Programa de Gobierno	Inversión Anual						Inversión Ejercida Total	Avance	
				Total	Federal	Estatal	Municipal	Privado	Otro		Físico	Financiero
GUADALUPE DEL MONTOSO (LA GUADALUPE), AURORA, LA (EL REPARO), CABEZON, EL, SAN ANTONIO (CARRILLO	Colocación de Adoquinamiento en la calle Alvaro Obregon el municipio de Quitupan (FISE)	SECRETARÍA DE DESARROLLO RURAL	FONDO DE INFRAESTRUCTURA SOCIAL ESTATAL (FISE)	1,258,570.00	0.00	1,096,510.00	0.00	0.00	162,059.00	2,193,030.00	88.00	93.12
ARENAL, EL, CHIQUILISTLAN, SOYATLAN DEL ORO, PALO HERRADO, SAN ANTONIO PUERTA DE LA VEGA, TOTOTLAN, ETZATLAN, SAUCES, LOS, SAYULA, HUEJUCAR, SAN MIGUEL DE LA PAZ, CANCHOL, TEPEHUAJE DE MORELOS, EL, MAZAMITLA, SANTA MARIA, AYUTLA, VILLA	Equipamiento y Rehabilitación de Talleres de Elaboración de Lacteos en 16 municipios (PROJAL)	SECRETARÍA DE DESARROLLO RURAL	FONDO DE INFRAESTRUCTURA SOCIAL ESTATAL (FISE)	457,551.00	0.00	22,002.00	0.00	0.00	435,549.00	1,732,860.00	93.00	99.46
QUITUPAN	Elaboración de Proyecto Ejecutivo de una Unidad de Conservación y Manejo Sustentable de la Vida Silvestre (UMA) en	SECRETARÍA DE DESARROLLO RURAL	PRODUCCIÓN Y CONSERVACIÓN DE VIDA SILVESTRE	215,000.00	0.00	215,000.00	0.00	0.00	0.00	211,600.00	100.00	98.42
AGUACATE, EL (LA SABANILLA), SABINILLA, PROLONGACION LAZARO CARDENAS (EL REGADILLO), CENTRAL, LA, CHACHALACA, LA (AGUA NUEVA), BARRANCA DE LAS NUECES, CHAMACUERO, MORA, LA, PUERTO DEL OJO DE AGUA, COLONIA MADERO (LA PRESA), PROVIDENCIA, LA	Elaboración del análisis costo-beneficio y diseño de la O.P.D. para la Asociación Intermunicipal de Gestión Integral de los Residuos en la Región Sureste.	SECRETARÍA DE DESARROLLO URBANO	PROGRAMA JALISCO PARA LA GESTIÓN INTEGRAL DE RESIDUOS "MEJOR LIMPIALE"	340,000.00	0.00	340,000.00	0.00	0.00	0.00	340,000.00	100.00	100.00
ACATLAN DE JUAREZ, ZACOALCO DE TORRES, ACATIC, ATEMAJAC DE BRIZUELA, ZAPOTILTIC, GOMEZ FARIAS, SAYULA, TEOCUITATLAN DE CORONA, CIUDAD GUZMAN, AMACUECA, TONILA, VALLE DE JUAREZ, TAPALPA, TOLIMAN, TUXCUECA, TECALITLAN, MAZAMITLA,	Conservación de 875.8 kms, de la Red Carrtera Estatal, comprendida en la Residencia de Sayula.	SECRETARÍA DE DESARROLLO URBANO	MANTENIMIENTO Y CONSERVACIÓN DE LA RED CARRETERA ESTATAL	58,690,900.00	0.00	58,956,200.00	0.00	0.00	0.00	35,398,100.00	67.00	60.04
MESA, LA (LA MESA DE TEPIC), COLONIAS, LAS, VIDA ALEGRE, CIENEGA GRANDE (RANCHO GRANDE), JUNTAS DEL TUITO, LAS (LA PUCHITECA), QUIMIXTO, LIMON, EL, TEHUAMIXTLE (TEHUALMIXTLE), ZICATAN, AGUA CALIENTE, PROVINCIA, FRANCISCO I. MADERO (EL NARANJAL),	Renovación de mobiliario y equipo de escuelas de nivel básico en el estado de Jalisco (RENE)	COMITÉ ADMINISTRADOR DEL PROGRAMA ESTATAL DE CONTRUCCIÓN DE ESCUELAS (CAPECE)	RENOVEMOS NUESTRA ESCUELA-RENOVACIÓN DE MOBILIARIO Y EQUIPO (RENE)	50,000,000.00	0.00	50,000,000.00	0.00	0.00	0.00	50,000,000.00	50.00	100.00
ACATLAN DE JUAREZ, ATEMAJAC DE BRIZUELA, TECALITLAN, QUITUPAN, TAMAZULA DE GORDIANO	Conservación de Puentes Comprendidos en la Residencia de Sayula.	SECRETARÍA DE DESARROLLO URBANO	MANTENIMIENTO Y CONSERVACIÓN DE LA RED CARRETERA ESTATAL	16,862,000.00	0.00	16,862,000.00	0.00	0.00	0.00	6,931,050.00	65.00	41.10
GRULLO, EL, MAGDALENA, MEZQUITIC, ARANDAS, OCOTLAN, SAN CRISTOBAL DE LA BARRANCA, SAN JUAN DE LOS LAGOS, CHIQUILISTLAN, ACATLAN DE JUAREZ, AMECA, TEQUILA, TLAJOMULCO DE ZUÑIGA, IXTLAHUACAN DEL RIO, MEXTICACAN, ANTONIO ESCOBEDO,	Mantenimiento, conservación y Rehabilitación de Caminos Rurales en 82 Municipios del Estado	SECRETARÍA DE DESARROLLO RURAL	MANTENIMIENTO Y CONSERVACIÓN CARRETERA RURAL	11,000,000.00	0.00	11,000,000.00	0.00	0.00	0.00	10,689,600.00	75.75	97.18
SAN JUAN DE LOS LAGOS, MEXTICACAN, JALOSTOTITLAN, YAHUALICA DE GONZALEZ GALLO, ENCARNACION DE	Obras Complementarias para el mejoramiento de la Red Carretera en la Residencia de Sayula.	SECRETARÍA DE DESARROLLO URBANO	MANTENIMIENTO Y CONSERVACIÓN DE LA RED CARRETERA ESTATAL	15,561,400.00	0.00	15,573,700.00	0.00	0.00	0.00	12,160,100.00	77.00	78.08
QUITUPAN	Construccion de puente vehicular en localidad Los limones del municipio de Quitupan (3x1 estatal)	SECRETARIA DE DESARROLLO HUMANO	3 X 1 PARA MIGRANTES (PROGRAMA ESTATAL DE INFRAESTRUCTURA SOCIAL	332,559.00	0.00	133,025.00	99,767.00	99,767.00	0.00	133,025.00	30.00	40.00

Los proyectos que se encuentran con avance físico en 0% puede deberse a:

1.- Los recursos se comprometieron poco antes del presente reporte y se encuentran en proceso de inicio de obra.

2.- Se han realizado reprogramaciones de proyecto y/o localidad encontrándose en proceso de ajuste documental.

Región: Sureste **Municipio:** QUITUPAN

Localidades Beneficiadas	Nombre de la Obra	Dependencia Ejecutora	Programa de Gobierno	Inversión Anual						Inversión Ejercida Total	Avance	
				Total	Federal	Estatal	Municipal	Privado	Otro		Físico	Financiero
GUADALUPE DEL MONTOSO (LA GUADALUPE)	Pavimentacion con concreto en localidad La Guadalupe del municipio de Quitupan (3x1 estatal)	SECRETARIA DE DESARROLLO HUMANO	3 X 1 PARA MIGRANTES (PROGRAMA ESTATAL DE INFRAESTRUCTURA SOCIAL	393,590.00	0.00	157,436.00	118,077.00	118,077.00	0.00	310,513.00	80.00	78.89
GUADALUPE DEL MONTOSO (LA GUADALUPE), SAN ANTONIO (CARRILLO PUERTO)	Adoquinamiento en 2 localidades del municipio de Quitupan (3x1estatal)	SECRETARIA DE DESARROLLO HUMANO	3 X 1 PARA MIGRANTES (PROGRAMA ESTATAL DE INFRAESTRUCTURA SOCIAL	957,533.00	0.00	383,013.00	287,260.00	287,260.00	0.00	870,273.00	80.00	90.89
QUIRINGUAL, EL, GUADALUPE DEL MONTOSO (LA GUADALUPE)	Construcción de Malecón y Parque en laguna de Guadalupe en el municipio de Quitipan (FONDEREG 2008)	SECRETARÍA DE PLANEACIÓN	FONDO COMPLEMENTARIO PARA EL DESARROLLO REGIONAL (FONDEREG)	3,000,000.00	0.00	2,100,000.00	900,000.00	0.00	0.00	2,100,000.00	60.00	70.00
GUACHINANGO, HOSTOTIPAQUILLO, MEZQUITIC, ARANDAS, SAN CRISTOBAL DE LA BARRANCA, CHIQUILISTLAN, AMECA, TEQUILA, TLAJOMULCO DE ZUÑIGA, COCULA, ETZATLAN, ATEMAJAC DE BRIZUELA, ATENGO, ATENGUILLO, AUTLAN DE NAVARRO, ZAPOPAN, ZAPOTILTIC,	Apoyos económicos a productores forestales para realizar activiades de protección y fomento de los recursos forestales en el Estado de Jalisco (PROARBOL)	SECRETARÍA DE DESARROLLO RURAL	FIDEICOMISO DE DESARROLLO FORESTAL (FIDEFOR)	9,000,000.00	0.00	9,000,000.00	0.00	0.00	0.00	9,000,000.00	100.00	100.00
QUITUPAN	Rehabilitacon de la Plaza en el municipio Quitupán, Jalisco	SECRETARÍA DE DESARROLLO URBANO	CONSTRUCCIÓN DE LA INFRAESTRUCTURA BÁSICA (CONIBA)	1,270,710.00	0.00	1,160,000.00	110,708.00	0.00	0.00	1,160,000.00	95.00	91.29
JUNTAS DEL TUITO, LAS (LA PUCHITECA), QUIMIXTO, LIMON, EL, AGUA CALIENTE, PROVINCIA, SAN PABLO, SANTA TERESA, TATEPOSCO (SAN JOSE DE TATEPOSCO), AGUA GORDA, LAJAS, LAS, LLANITOS, LOS (TEPEJILOTE), LAGUNILLAS DE MACOACA (LAGUNILLAS), CHANGAVILAN,	Dotar con sistemas de almacenamiento de agua para el equipamiento de viviendas de 80 municipios del estado (Tercera etapa, Mejora tu casa 2008)	SECRETARIA DE DESARROLLO HUMANO	MEJORA TU CASA	21,863,000.00	0.00	21,863,000.00	0.00	0.00	0.00	21,863,000.00	0.00	100.00
GRULLO, EL, LIMON, EL, MAGDALENA, QUEMADA, LA, ARANDAS, ARENAL, EL, SAN CRISTOBAL DE LA BARRANCA, SAN MARTIN HIDALGO, CUISILLOS, TEOCALTITAN, GONZALEZ, LOS, CHIQUILISTLAN, ACATLAN DE JUAREZ, CAMICHINES, LOS, INGENIOS, LOS,	Suministrar con Cemento a 110 Municipios del interior del Estado para ejecutar obras de Equipamiento Urbano Básico Municipal e Infraestructura Deportiva.	SECRETARÍA DE DESARROLLO URBANO	APOYOS CON CEMENTO A MUNICIPIOS	9,999,960.00	0.00	9,999,960.00	0.00	0.00	0.00	5,623,070.00	56.00	56.23
RAMON CORONA (SANTA FE), LAZARO CARDENAS (SAN DIEGO), RAFAEL PICAZO (SANTA CRUZ), MARIANO ESCOBEDO (LA GUADALUPE), BENITO JUAREZ (SAN ONOFRE), QUITUPAN	Proyecto de riego (Derivación y conducción del Rio Quitupan) Primera Etapa en el Municipio de Quitupan, Jal.	SECRETARÍA DE DESARROLLO RURAL	INFRAESTRUCTURA HIDRÁULICA	5,220,000.00	0.00	5,220,000.00	0.00	0.00	0.00	1,492,460.00	20.00	28.59
SAN FRANCISCO (EMILIANO ZAPATA)	Remodelación de la Plaza en la localidad de San Francisco en el municipio de Quitupan, Jalisco (3 x 1 Estatal)	SECRETARIA DE DESARROLLO HUMANO	3 X 1 PARA MIGRANTES (PROGRAMA ESTATAL DE INFRAESTRUCTURA SOCIAL	726,202.00	0.00	290,480.00	217,861.00	217,861.00	0.00	290,480.00	10.00	40.00
SAN IGNACIO (OJO DE AGUA), ZAPOTERA, LA, MALTARAÑA, LA (LA PALMITA), SAN GASPAR DE LOS REYES (SAN GASPAR), RODEO, EL, DOLORES, LOMA, LA (EL CERRITO), QUITUPAN, VILLA GUERRERO	Construcción y Equipamiento de 9 Tortillerías en 9 municipios del Estado. (PROJAL)	SECRETARÍA DE DESARROLLO RURAL	PROYECTOS PRODUCTIVOS JALISCO (PROJAL)	431,859.00	0.00	323,892.00	0.00	0.00	107,967.00	431,859.00	25.00	100.00

Los proyectos que se encuentran con avance físico en 0% puede deberse a:

1.- Los recursos se comprometieron poco antes del presente reporte y se encuentran en proceso de inicio de obra.

2.- Se han realizado reprogramaciones de proyecto y/o localidad encontrándose en proceso de ajuste documental.

Región: Sureste **Municipio:** QUITUPAN

Localidades Beneficiadas	Nombre de la Obra	Dependencia Ejecutora	Programa de Gobierno	Inversión Anual						Inversión Ejercida Total	Avance	
				Total	Federal	Estatal	Municipal	Privado	Otro		Físico	Financiero
QUIMIXTO, SAN PABLO, SANTA ROSA DE LIMA, GUACA, LA, LLANITOS, LOS (TEPEJILOTE), LAGUNILLAS DE MACOACA (LAGUNILLAS), CHANGAVILAN, LOMA, LA, ENCINOS, LOS, GRULLO, EL, GUACHINANGO, HOSTOTIPAQUILLO, CIENEGA GRANDE, SANTA INES, SOLEDAD,	Dotar con paquetes sanitarios para el equipamiento de viviendas marginadas en 102 Municipios del Estado (Mejora tu Casa 2008)	SECRETARIA DE DESARROLLO HUMANO	MEJORA TU CASA	70,002,400.00	0.00	70,002,400.00	0.00	0.00	0.00	70,002,400.00	0.00	100.00
LOMA DE LA CRUZ, SAN BARTOLO DE GONZALEZ (SAN BARTOLO), DEGOLLADO, LAJA, LA (LA LAJA DE ABAJO), TEPEC, SAN SIMON, TONILA, MIRADOR, EL, SAN MIGUEL DE LA PAZ, MAZAMITLA, ATOYAC, SAN JOSE DE GRACIA, JUANACATLAN GRANDE (JUANACATLAN), QUITUPAN	Construcción y Equipamiento de 17 Talleres de Lácteos en 16 municipios del Estado. (PROJAL)	SECRETARÍA DE DESARROLLO RURAL	PROYECTOS PRODUCTIVOS JALISCO (PROJAL)	923,697.00	0.00	692,769.00	0.00	0.00	230,928.00	918,993.00	25.00	99.49
PEÑA, LA, LAURELES, LOS, ZAPOTILTIC, FERRERIA DE TULA, PIALLA, TORTUGAS, LAS, SAN CAYETANO (LA HERMOSURA)	Equipamiento de 7 molinos de nixtamal en los municipios de Quitupan, Atemajac de Brizuela, San Gabriel, Tapalpa, Tuxpan y	SECRETARÍA DE DESARROLLO RURAL	PROYECTOS PRODUCTIVOS JALISCO (PROJAL)	100,148.00	0.00	75,110.00	0.00	0.00	25,037.70	100,148.00	25.00	100.00
TLAJOMULCO DE ZUÑIGA, ETZATLAN, TECALITLAN, QUITUPAN	Rehabilitación de cauces y cuerpos de agua triturando la maleza acuática en 4 Municipios	SECRETARÍA DE DESARROLLO RURAL	DESAZOLVE DE CUERPOS DE AGUA	300,000.00	0.00	300,000.00	0.00	0.00	0.00	257,753.00	21.00	85.92
LAUREL, EL (LAURELES), ANIMAS, LAS, TINAJA, LA	Compra de ganado bovino para engorda, y alimentos en 3 localidades, Las animas, la Tinaja, el Laurel, en el Municipio de	SECRETARIA DE DESARROLLO HUMANO	OPCIONES PRODUCTIVAS (CODESOL)	358,216.00	214,930.00	60,896.00	0.00	82,390.00	0.00	358,216.00	0.00	100.00
CAPULINES, LOS	Compra de mezcal, y materiales para la construcción, en la Comunidad de Los Capulines en el Municipio de Quitupan	SECRETARIA DE DESARROLLO HUMANO	OPCIONES PRODUCTIVAS (CODESOL)	150,000.00	37,440.00	10,608.00	0.00	101,952.00	0.00	150,000.00	0.00	100.00
QUIRINGUAL, EL	Apoyo para la compra de elementos, e implementos para la elaboración de abono orgánico, en la Localidad de El Quiringual, en el Municipio de Quitupan (Opciones Productivas)	SECRETARIA DE DESARROLLO HUMANO	OPCIONES PRODUCTIVAS (CODESOL)	75,375.00	45,225.00	12,814.00	0.00	17,336.00	0.00	75,375.00	0.00	100.00
JUNTAS DEL TUITO, LAS (LA PUCHITECA), QUIMIXTO, LIMON, EL, TEHUAMIXTLE (TEHUALMIXTLE), AGUA CALIENTE, PROVINCIA, SAN PABLO, SANTA ROSA DE LIMA, SANTA TERESA, TATEPOSCO (SAN JOSE DE TATEPOSCO), LLANITOS, LOS (TEPEJILOTE), MAMEYITO, CHANGAVILAN,	Aplicar concreto premezclado en pisos para el mejoramiento de vivienda en 52 municipios del estado (Segunda etapa, Mejora tu Casa 2008)	SECRETARIA DE DESARROLLO HUMANO	MEJORA TU CASA	25,887,700.00	0.00	25,887,700.00	0.00	0.00	0.00	25,887,700.00	0.00	100.00
GRULLO, EL, HOSTOTIPAQUILLO, LIMON, EL, MAGDALENA, MEZQUITIC, ARANDAS, ARENAL, EL, SAN CRISTOBAL DE LA BARRANCA, SAN JUAN DE LOS LAGOS, SAN MARTIN HIDALGO, CHIQUILISTLAN, ACATLAN DE JUAREZ, AMECA, TEQUILA, TLAJOMULCO DE ZUÑIGA, COCULA,	Proporcionar Recursos Complementarios (Capital Semilla) para Fortalecer a Sociedades Cooperativas SIFRA en el Estado de Jalisco.	SECRETARÍA DE DESARROLLO RURAL	SISTEMA DE FINANCIAMIENTO RURAL ALTERNATIVO (SIFRA)	14,238,700.00	0.00	14,238,700.00	0.00	0.00	0.00	14,238,700.00	96.71	100.00
HOSTOTIPAQUILLO, LIMON, EL, ZACOALCO DE TORRES, ZACOALCO DE TORRES, ACATIC, SALTO, EL, SAN JULIAN, TEOCUITATLAN DE CORONA, CUQUIO, JUANACATLAN, AMACUECA, BARCA, LA, SAN SEBASTIAN DEL OESTE, TOLIMAN, CUAUTITLAN, ENCARNACION DE DIAZ,	Modernización y equipamiento de rastros municipales en 21 municipios del Estado.	SECRETARÍA DE DESARROLLO RURAL	MODERNIZACIÓN Y EQUIPAMIENTO DE RASTROS	5,915,020.00	0.00	5,915,020.00	0.00	0.00	0.00	5,913,370.00	0.00	99.97

Los proyectos que se encuentran con avance físico en 0% puede deberse a:

1.- Los recursos se comprometieron poco antes del presente reporte y se encuentran en proceso de inicio de obra.

2.- Se han realizado reprogramaciones de proyecto y/o localidad encontrándose en proceso de ajuste documental.

Región: Sureste **Municipio:** QUITUPAN

Localidades Beneficiadas	Nombre de la Obra	Dependencia Ejecutora	Programa de Gobierno	Inversión Anual						Inversión Ejercida Total	Avance	
				Total	Federal	Estatal	Municipal	Privado	Otro		Físico	Financiero
QUITUPAN	Pavimentación en la calle Benito Juárez en la localidad de San Diego en el municipio de Quitupan (3x1 CODESOL)	SECRETARIA DE DESARROLLO HUMANO	3 X1 PARA MIGRANTES (CODESOL)	365,816.00	91,454.00	91,454.00	91,454.00	91,454.00	0.00	91,454.00	0.00	25.00
SAN FRANCISCO (EMILIANO ZAPATA)	Pavimentación en la calle Libertad Norte en la localidad de San Francisco en el municipio de Quitupan (3x1 CODESOL)	SECRETARIA DE DESARROLLO HUMANO	3 X1 PARA MIGRANTES (CODESOL)	268,852.00	67,213.00	67,213.00	67,213.00	67,213.00	0.00	268,852.00	30.00	100.00
QUITUPAN	Adoquinamiento de 4 calles en el municipio de Quitupan (3x1 CODESOL)	SECRETARIA DE DESARROLLO HUMANO	3 X1 PARA MIGRANTES (CODESOL)	1,060,510.00	265,126.00	265,126.00	265,127.00	265,128.00	0.00	1,060,510.00	66.00	100.00
QUITUPAN	Adoquinamiento en 3 calles en el municipio de Quitupan (3x1 CODESOL)	SECRETARIA DE DESARROLLO HUMANO	3 X1 PARA MIGRANTES (CODESOL)	1,273,260.00	318,315.00	318,315.00	318,316.00	318,317.00	0.00	1,273,260.00	20.00	100.00
QUITUPAN	Pavimentación con concreto hidraúlico en la calle Independencia en el municipio de Quitupan (3x1 CODESOL)	SECRETARIA DE DESARROLLO HUMANO	3 X1 PARA MIGRANTES (CODESOL)	1,374,720.00	343,680.00	343,680.00	343,680.00	343,680.00	0.00	1,374,720.00	10.00	100.00
QUITUPAN	Construcción de pozo profundo en la localidad de la Purisima en el municipio de Quitupan (3x1 CODESOL)	SECRETARIA DE DESARROLLO HUMANO	3 X1 PARA MIGRANTES (CODESOL)	1,086,470.00	271,618.00	271,618.00	271,618.00	271,618.00	0.00	1,086,470.00	10.00	100.00
QUITUPAN	Remodelación de la Plaza Principal en la localidad de San Diego en el municipio de Quitupan (3x1 CODESOL)	SECRETARIA DE DESARROLLO HUMANO	3 X1 PARA MIGRANTES (CODESOL)	1,303,300.00	325,823.00	325,823.00	325,824.00	325,825.00	0.00	1,303,300.00	70.00	100.00
SAN ANTONIO (CARRILLO PUERTO)	Adoquinamiento en 2 calles en la localidad de San Antonio en el municipio de Quitupan (3x1 CODESOL)	SECRETARIA DE DESARROLLO HUMANO	3 X1 PARA MIGRANTES (CODESOL)	349,385.00	87,346.00	87,346.00	87,346.00	87,347.00	0.00	349,385.00	70.00	100.00
GRULLO, EL, GUACHINANGO, HOSTOTIPAQUILLO, LIMON, EL, MAGDALENA, MEZQUITIC, ARANDAS, ARENAL, EL, OCOTLAN, SAN CRISTOBAL DE LA BARRANCA, SAN JUAN DE LOS LAGOS, SAN MARTIN HIDALGO, CHIQUILISTLAN, ACATLAN DE JUAREZ, AMECA, TEQUILA, COCULA, IXTLAHUACAN DEL RIO	Equipamiento de 750 huertos familiares en 104 municipios del Estado de Jalisco	SECRETARÍA DE DESARROLLO RURAL	FONDO DE INFRAESTRUCTURA SOCIAL ESTATAL (FISE)	7,815,000.00	0.00	6,252,000.00	0.00	0.00	1,563,000.00	4,535,290.00	0.00	58.03
PLAN DE CERVANTES, MONTOSO, EL, GUAYABO, EL	Instalaciòn de red de distribución de agua potable en tres localidades, Plan de Cervantes, el Montoso y el Guayabo, en el	SECRETARIA DE DESARROLLO HUMANO	EMPLEO TEMPORAL (CODESOL)	210,697.00	162,237.00	48,460.00	0.00	0.00	0.00	48,460.00	0.00	23.00
SAN FRANCISCO (EMILIANO ZAPATA)	Adoquinamiento en Av. La Paz de la Comunidad de San Francisco en el Municipio de Quitupan (3x1 estatal)	SECRETARIA DE DESARROLLO HUMANO	3 X 1 PARA MIGRANTES (PROGRAMA ESTATAL DE INFRAESTRUCTURA SOCIAL	229,838.00	0.00	91,936.00	68,951.00	68,951.00	0.00	91,936.00	0.00	40.00
QUITUPAN	Remodelacion de la Capilla de la comunidad de San Diego en el Municipio de Quitupan (3x1 estatal)	SECRETARIA DE DESARROLLO HUMANO	3 X 1 PARA MIGRANTES (PROGRAMA ESTATAL DE INFRAESTRUCTURA SOCIAL	1,212,710.00	0.00	485,083.00	363,813.00	363,813.00	0.00	485,083.00	30.00	40.00

Los proyectos que se encuentran con avance físico en 0% puede deberse a:

1.- Los recursos se comprometieron poco antes del presente reporte y se encuentran en proceso de inicio de obra.

2.- Se han realizado reprogramaciones de proyecto y/o localidad encontrándose en proceso de ajuste documental.

Región: Sureste **Municipio:** QUITUPAN

Localidades Beneficiadas	Nombre de la Obra	Dependencia Ejecutora	Programa de Gobierno	Inversión Anual						Inversión Ejercida Total	Avance	
				Total	Federal	Estatal	Municipal	Privado	Otro		Físico	Financiero
JUNTAS DEL TUITO, LAS (LA PUCHITECA), QUIMIXTO, LIMON, EL, TEHUAMIXTLE (TEHUALMIXTLE), ZICATAN, AGUA CALIENTE, PROVINCIA, FRANCISCO I. MADERO (EL NARANJAL), BRECHA A BARRA DE NAVIDAD, PENSION DE AUTOBUSES GUZMANENSES, SAN PABLO,	Aplicar concreto dosificado en pisos para el mejoramiento de vivienda en 114 municipios del estado (Segunda etapa, Mejora tu Casa 2008)	SECRETARIA DE DESARROLLO HUMANO	MEJORA TU CASA	37,831,400.00	0.00	37,831,400.00	0.00	0.00	0.00	9,457,850.00	0.00	25.00
HOSTOTIPAQUILLO, MEZQUITIC, ARANDAS, OCOTLAN, SAN CRISTOBAL DE LA BARRANCA, SAN JUAN DE LOS LAGOS, AMECA, COCULA, IXTLAHUACAN DEL RIO, TONAYA, TOTOTLAN, ACATIC, ATENGUILLO, AUTLAN DE NAVARRO, AYOTLAN, TOMATLAN, ZAPOPAN, JAMAY,	Rehabilitación y conservación de 285 escuelas del nivel básico en el interior del Estado de Jalisco, dentro del programa Mejores Espacios Educativos.	COMITÉ ADMINISTRADOR DEL PROGRAMA ESTATAL DE CONTRUCCIÓN DE ESCUELAS (CAPECE)	PROGRAMA DE OFERTA COMPLEMENTARIA (peso a peso)	68,839,296.00	0.00	68,839,296.00	0.00	0.00	0.00	68,839,296.00	4.00	100.00
QUIRINGUAL, EL	Construcción de camino de El Quiringual a El Cerrito (km 5+926 al 6+646) Municipio de Quitupan (FONDEREG 2008)	SECRETARÍA DE PLANEACIÓN	FONDO COMPLEMENTARIO PARA EL DESARROLLO REGIONAL (FONDEREG)	1,428,570.00	0.00	1,000,000.00	428,571.00	0.00	0.00	1,000,000.00	0.00	70.00
SOROMUTA (LA ZOROMUTA)	Construcción de casa de salud en la Localidad de Soromuta en el Municipio de Quitupan (Ampliación 3x1 codesol)	SECRETARIA DE DESARROLLO HUMANO	3 X1 PARA MIGRANTES (CODESOL)	295,040.00	73,760.00	73,760.00	73,760.00	73,760.00	0.00	73,760.00	0.00	25.00
PLAN DE CERVANTES	Construcción de casa de la salud en la Localidad de Plan de Cervantes en el Municipio de Quitupan (Ampliación 3x1	SECRETARIA DE DESARROLLO HUMANO	3 X1 PARA MIGRANTES (CODESOL)	295,040.00	73,760.00	73,760.00	73,760.00	73,760.00	0.00	73,760.00	0.00	25.00
QUITUPAN	Construcción de adoquinamiento en la calle prolongación Juárez en la cabecera Municipal del Municipio de Quitupan	SECRETARIA DE DESARROLLO HUMANO	3 X1 PARA MIGRANTES (CODESOL)	189,812.00	47,453.00	47,453.00	47,453.00	47,453.00	0.00	47,453.00	0.00	25.00
LAZARO CARDENAS (SAN DIEGO)	Construcción de pavimentación de una cuadra en la calle López Mateos en la Localidad de Lázaro Cárdenas en el Municipio de Quitupan (Ampliación 3x1 codesol)	SECRETARIA DE DESARROLLO HUMANO	3 X1 PARA MIGRANTES (CODESOL)	202,192.00	50,548.00	50,548.00	50,548.00	50,548.00	0.00	50,548.00	0.00	25.00
JOYA, LA	Adoquinamiento en la calle principal en la Comunidad de la Joya en el Municipio de Quitupan (Ampliación 3x1 codesol)	SECRETARIA DE DESARROLLO HUMANO	3 X1 PARA MIGRANTES (CODESOL)	399,116.00	99,779.00	99,779.00	99,779.00	99,779.00	0.00	99,779.00	0.00	25.00
RAFAEL PICAZO (SANTA CRUZ)	Construcción de casa de salud en la localidad de Rafael Picazo (Santa Cruz) (Ampliación 3x1 codesol)	SECRETARIA DE DESARROLLO HUMANO	3 X1 PARA MIGRANTES (CODESOL)	295,040.00	73,760.00	73,760.00	73,760.00	73,760.00	0.00	73,760.00	0.00	25.00
JOYA, LA	Construcción de casa de salud en la localidad de la Joya en el Municipio de Quitupan (Ampliación 3x1 codesol)	SECRETARIA DE DESARROLLO HUMANO	3 X1 PARA MIGRANTES (CODESOL)	295,040.00	73,760.00	73,760.00	73,760.00	73,760.00	0.00	73,760.00	0.00	25.00
CHAMACUERO	Construcción de casa de salud en la localidad del Chamacuero en el Municipio de Quitupan (Ampliación 3x1 codesol)	SECRETARIA DE DESARROLLO HUMANO	3 X1 PARA MIGRANTES (CODESOL)	295,040.00	73,760.00	73,760.00	73,760.00	73,760.00	0.00	73,760.00	0.00	25.00
RIO DE HUERTAS	Construcción de casa de salud en la comunidad de Rio de Huertas en el Municipio de Quitupan (Ampliación 3x1	SECRETARIA DE DESARROLLO HUMANO	3 X1 PARA MIGRANTES (CODESOL)	295,040.00	73,760.00	73,760.00	73,760.00	73,760.00	0.00	73,760.00	0.00	25.00

Los proyectos que se encuentran con avance físico en 0% puede deberse a:

1.- Los recursos se comprometieron poco antes del presente reporte y se encuentran en proceso de inicio de obra.

2.- Se han realizado reprogramaciones de proyecto y/o localidad encontrándose en proceso de ajuste documental.

Región: Sureste **Municipio:** QUITUPAN

Localidades Beneficiadas	Nombre de la Obra	Dependencia Ejecutora	Programa de Gobierno	Inversión Anual						Inversión Ejercida Total	Avance	
				Total	Federal	Estatal	Municipal	Privado	Otro		Físico	Financiero
TINAJA, LA	Construcción de casa de salud en la Localidad de la Tinaja en el Municipio de Quitupan (Ampliación 3x1 codesol)	SECRETARIA DE DESARROLLO HUMANO	3 X1 PARA MIGRANTES (CODESOL)	295,040.00	73,760.00	73,760.00	73,760.00	73,760.00	0.00	73,760.00	0.00	25.00
QUITUPAN	Reparación de línea de carga y descarga de agua potable en la Cabecera Municipal en el municipio de Quitupan (Ampliación	SECRETARIA DE DESARROLLO HUMANO	3 X1 PARA MIGRANTES (CODESOL)	1,497,720.00	374,431.00	374,431.00	374,431.00	374,431.00	0.00	374,431.00	0.00	25.00
SAN ANTONIO (CARRILLO PUERTO)	Construcción de una casa de salud en la Localidad de San Antonio en el Municipio de Quitupan (Ampliación 3x1 codesol)	SECRETARIA DE DESARROLLO HUMANO	3 X1 PARA MIGRANTES (CODESOL)	295,040.00	73,760.00	73,760.00	73,760.00	73,760.00	0.00	73,760.00	0.00	25.00
QUIRINGUAL, EL	Construcción de una casa de salud en la Localidad de el Quiringual en el Municipio de Quitupan (Ampliación 3x1 codesol)	SECRETARIA DE DESARROLLO HUMANO	3 X1 PARA MIGRANTES (CODESOL)	295,040.00	73,760.00	73,760.00	73,760.00	73,760.00	0.00	73,760.00	0.00	25.00
ALCIHUATL, EL, OTATES, LOS, PLAZA, LA, POTRERO DE NAVARRETE, SANTA ROSA, LLANOS, LOS, BAILADORA, LA, CARRIZAL, EL (LOS LAURELES DEL NOVENO), JOYA, LA, AMARILLO, EL, HIGUERAS, LAS, LAURELES, LOS, CHACHAHUATLAN, TELCRUZ, DURAZNITO, EL, SANTA MARIA	Construcción de espacios educativos en catorce Municipios del Estado de Jalisco dentro del programa Conafe (Consejo Nacional de Fomento Educativo)	COMITÉ ADMINISTRADOR DEL PROGRAMA ESTATAL DE CONTRUCCIÓN DE ESCUELAS (CAPECE)	CONSTRUCCIÓN DE LA INFRAESTRUCTURA BÁSICA (CONIBA)	5,192,000.00	0.00	5,192,000.00	0.00	0.00	0.00	5,192,000.00	4.00	100.00

Los proyectos que se encuentran con avance físico en 0% puede deberse a:

1.- Los recursos se comprometieron poco antes del presente reporte y se encuentran en proceso de inicio de obra.

2.- Se han realizado reprogramaciones de proyecto y/o localidad encontrándose en proceso de ajuste documental.

Región: Sureste **Municipio:** SANTA MARIA DEL ORO

Localidades Beneficiadas	Nombre de la Obra	Dependencia Ejecutora	Programa de Gobierno	Inversión Anual						Inversión Ejercida Total	Avance	
				Total	Federal	Estatal	Municipal	Privado	Otro		Físico	Financiero
CHIQUILISTLAN, ZACOALCO DE TORRES, ATEMAJAC DE BRIZUELA, ZAPOTILTIC, ZAPOTITLAN DE VADILLO, GOMEZ FARIAS, SAYULA, TEOCUITATLAN DE CORONA, CIUDAD GUZMAN, AMACUECA, TONILA, VALLE DE JUAREZ, TAPALPA, TOLIMAN, TUXCUECA, TUXPAN, MANZANILLA DE LA	Conservación Rutinaria en Tramos Carreteros en la Residencia de Sayula.	SECRETARÍA DE DESARROLLO URBANO	AMPLIACIÓN Y CONSTRUCCIÓN DE TRAMOS CARRETEROS	35,724,500.00	0.00	36,532,300.00	0.00	0.00	0.00	83,251,104.00	100.00	98.95
MESA, LA (LA MESA DE TEPIC), COLONIAS, LAS, VIDA ALEGRE, CIENEGA GRANDE (RANCHO GRANDE), JUNTAS DEL TUITO, LAS (LA PUCHITECA), QUIMIXTO, LIMON, EL, TEHUAMIXTLE (TEHUALMIXTLE), ZICATAN, AGUA CALIENTE, PROVINCIA, FRANCISCO I. MADERO (EL NARANJAL),	Mantenimiento y rehabilitación preventivo o correctivo para el temporal de lluvias 2007 en cauces de agua con puentes y caminos.	SECRETARÍA DE DESARROLLO URBANO	MANTENIMIENTO Y CONSERVACIÓN DE CARRETERAS	28,418,100.00	0.00	28,419,800.00	0.00	0.00	0.00	61,041,400.00	100.00	86.40
ALLENDE (JOSEFINO DE ALLENDE), LIMON, EL, CARMEN, EL, PROVIDENCIA, LA (EL PIOJO), CONSTANCIA, LA, RINCON DE CHILA, SAN MIGUEL HIDALGO, ESTANCITA, LA, REPARO, EL, NARANJITOS, TAMAZULITA, TEQUESQUITE, COFRADIA DE DUENDES, JABALI, EL, ESTANCIA DE	Construcción de Red de Drenaje en varios Municipios en Zonas Marginadas.	SECRETARÍA DE DESARROLLO RURAL	FONDO DE INFRAESTRUCTURA SOCIAL ESTATAL (FISE)	11,672,800.00	0.00	8,082,670.00	0.00	0.00	3,590,130.00	14,924,100.00	30.00	79.17
GUACHINANGO, SANTA MARIA DEL ORO, QUITUPAN	Suministro y Colocación de Plantas Solares en Varios Municipios de Zonas Marginadas.	SECRETARÍA DE DESARROLLO RURAL	FONDO DE INFRAESTRUCTURA SOCIAL ESTATAL (FISE)	825,700.00	0.00	395,500.00	0.00	0.00	430,200.00	791,000.00	0.00	64.77
LLANO DE BARAJAS, RANCHO VIEJO, ALLENDE (JOSEFINO DE ALLENDE), MOLINO, EL, CAMICHINES, LIMON, EL, LORETO DE ARRIBA, BELLAVISTA, SAN VICENTE, CAÑADA TEZCALTILTI, LA, PINTO, EL, BUENAVISTA, TAPONA, LA, CONSTANCIA, LA, RINCON DE CHILA,	Conformación de la Brigada de Supervisión de Obras del Programa FISE 2007.	SECRETARÍA DE DESARROLLO RURAL	FONDO DE INFRAESTRUCTURA SOCIAL ESTATAL (FISE)	682,958.00	0.00	682,958.00	0.00	0.00	0.00	2,473,390.00	90.00	99.41
HOSTOTIPAQUILLO, MEZQUITIC, ARANDAS, TEQUILA, MEXTICACAN, ACATIC, ATEMAJAC DE BRIZUELA, ATENGUILLO, ATENGUILLO, SAN MARTIN DE BOLAÑOS, GOMEZ FARIAS, ZAPOTLANEJO, CUQUIO, HUEJUCAR, JUANACATLAN, AMACUECA, TEUCHITLAN, CHIMALTITAN, SAN DIEGO	Proporcionar Recursos Complementarios (Capital Semilla) para Fortalecer a Sociedades Cooperativas SIFRA en el Estado de Jalisco.	SECRETARÍA DE DESARROLLO RURAL	SISTEMA DE FINANCIAMIENTO RURAL ALTERNATIVO (SIFRA)	1,500,000.00	0.00	1,500,000.00	0.00	0.00	0.00	7,300,000.00	80.00	100.00
CAMPO ACOSTA, AGUAJES, LOS, TELCRUZ, AGUA ESCONDIDA, ATACCO, AGOSTADERO, CASA LLANTA, MAQUINA, LA, PUENTE DE FATIMA, MESA, LA, TEPANTLA, PETACALA, CRUZ, LA, MELCHOR OCAMPO, PANALES, LOS, JUCHITLAN, BAÑOS, LOS, BARRANCA DEL	Suministro y Colocación de Fosas Septicas y Letrinas en varios Municipios de Zonas Marginadas. (Fise)	SECRETARÍA DE DESARROLLO RURAL	FONDO DE INFRAESTRUCTURA SOCIAL ESTATAL (FISE)	4,334,270.00	0.00	2,497,580.00	0.00	0.00	1,836,690.00	4,513,400.00	95.00	66.06
GUADALUPE DEL MONTOSO (LA GUADALUPE), AURORA, LA (EL REPARO), CABEZON, EL, SAN ANTONIO (CARRILLO	Colocación de Adoquinamiento en la calle Alvaro Obregon el municipio de Quitupan (FISE)	SECRETARÍA DE DESARROLLO RURAL	FONDO DE INFRAESTRUCTURA SOCIAL ESTATAL (FISE)	1,258,570.00	0.00	1,096,510.00	0.00	0.00	162,059.00	2,193,030.00	88.00	93.12

Los proyectos que se encuentran con avance físico en 0% puede deberse a:

1.- Los recursos se comprometieron poco antes del presente reporte y se encuentran en proceso de inicio de obra.

2.- Se han realizado reprogramaciones de proyecto y/o localidad encontrándose en proceso de ajuste documental.

Región: Sureste **Municipio:** SANTA MARIA DEL ORO

Localidades Beneficiadas	Nombre de la Obra	Dependencia Ejecutora	Programa de Gobierno	Inversión Anual						Inversión Ejercida Total	Avance	
				Total	Federal	Estatal	Municipal	Privado	Otro		Físico	Financiero
MESA, LA (LA MESA DE TEPIC), COLONIAS, LAS, VIDA ALEGRE, CIENEGA GRANDE (RANCHO GRANDE), JUNTAS DEL TUITO, LAS (LA PUCHITECA), QUIMIXTO, LIMON, EL, TEHUAMIXTLE (TEHUALMIXTLE), ZICATAN, AGUA CALIENTE, PROVINCIA, FRANCISCO I. MADERO (EL NARANJAL),	Renovación de mobiliario y equipo de escuelas de nivel básico en el estado de Jalisco (RENE)	COMITÉ ADMINISTRADOR DEL PROGRAMA ESTATAL DE CONTRUCCIÓN DE ESCUELAS (CAPECE)	RENOVEMOS NUESTRA ESCUELA-RENOVACIÓN DE MOBILIARIO Y EQUIPO (RENE)	50,000,000.00	0.00	50,000,000.00	0.00	0.00	0.00	50,000,000.00	50.00	100.00
GRULLO, EL, MAGDALENA, MEZQUITIC, ARANDAS, OCOTLAN, SAN CRISTOBAL DE LA BARRANCA, SAN JUAN DE LOS LAGOS, CHIQUILISTLAN, ACATLAN DE JUAREZ, AMECA, TEQUILA, TLAJOMULCO DE ZUÑIGA, IXTLAHUACAN DEL RIO, MEXTICACAN, ANTONIO ESCOBEDO,	Mantenimiento, conservación y Rehabilitación de Caminos Rurales en 82 Municipios del Estado	SECRETARÍA DE DESARROLLO RURAL	MANTENIMIENTO Y CONSERVACIÓN CARRETERA RURAL	11,000,000.00	0.00	11,000,000.00	0.00	0.00	0.00	10,689,600.00	75.75	97.18
SANTA MARIA DEL ORO	Construcción de puente vehicular en el libramiento del municipio Santa María del Oro en su segunda etapa (FONDEREG	SECRETARÍA DE PLANEACIÓN	FONDO COMPLEMENTARIO PARA EL DESARROLLO REGIONAL (FONDEREG)	1,600,000.00	0.00	1,120,000.00	480,000.00	0.00	0.00	1,600,000.00	100.00	100.00
SANTA MARIA DEL ORO	Construcción de fosa septica al margen del rio Santa Maria del Oro (Microrregiones)	SECRETARIA DE DESARROLLO HUMANO	MICROREGIONES (CODESOL)	397,512.00	213,067.00	104,943.00	79,502.00	0.00	0.00	104,943.00	0.00	26.40
GUACHINANGO, HOSTOTIPAQUILLO, MEZQUITIC, ARANDAS, SAN CRISTOBAL DE LA BARRANCA, CHIQUILISTLAN, AMECA, TEQUILA, TLAJOMULCO DE ZUÑIGA, COCULA, ETZATLAN, ATEMAJAC DE BRIZUELA, ATENGO, ATENGUILLO, AUTLAN DE NAVARRO, ZAPOPAN, ZAPOTILTIC,	Apoyos económicos a productores forestales para realizar activiades de protección y fomento de los recursos forestales en el Estado de Jalisco (PROARBOL)	SECRETARÍA DE DESARROLLO RURAL	FIDEICOMISO DE DESARROLLO FORESTAL (FIDEFOR)	9,000,000.00	0.00	9,000,000.00	0.00	0.00	0.00	9,000,000.00	100.00	100.00
MINAS, LAS	Instalación del Proyecto de electrificación en la localidad de "Las Pilas" en el Municipio de Santa María del Oro, Jalisco.	SECRETARÍA DE DESARROLLO URBANO	INVERSIÓN REGIONAL Y DE APOYO MUNICIPAL	1,160,000.00	0.00	1,160,000.00	0.00	0.00	0.00	1,160,000.00	100.00	100.00
SANTA MARIA DEL ORO	Construccion de Colector de drenaje en el Municipio de Santa María del Oro, Jalisco	SECRETARÍA DE DESARROLLO URBANO	INVERSIÓN REGIONAL Y DE APOYO MUNICIPAL	290,000.00	0.00	290,000.00	0.00	0.00	0.00	290,000.00	0.00	100.00
SANTA MARIA DEL ORO	Realizacion del Proyecto Planta de tratamiento en el Municipio de Santa María del Oro, Jalisco.	SECRETARÍA DE DESARROLLO URBANO	INVERSIÓN REGIONAL Y DE APOYO MUNICIPAL	580,000.00	0.00	580,000.00	0.00	0.00	0.00	580,000.00	0.00	100.00
SANTA MARIA DEL ORO	Elaboración del Proyecto continuación de la obra del tramo carretero Santa María del Oro- Los Reyes Michoacán en el Municipio	SECRETARÍA DE DESARROLLO URBANO	INVERSIÓN REGIONAL Y DE APOYO MUNICIPAL	1,160,000.00	0.00	1,160,000.00	0.00	0.00	0.00	1,160,000.00	0.00	100.00
SANTA MARIA DEL ORO	Elaboración del Proyecto continuación de la obra del tramo carretero Santa María del Oro-El Tulillo en el Municipio de Santa	SECRETARÍA DE DESARROLLO URBANO	INVERSIÓN REGIONAL Y DE APOYO MUNICIPAL	290,000.00	0.00	290,000.00	0.00	0.00	0.00	290,000.00	0.00	100.00
JUNTAS DEL TUITO, LAS (LA PUCHITECA), QUIMIXTO, LIMON, EL, AGUA CALIENTE, PROVINCIA, SAN PABLO, SANTA TERESA, TATEPOSCO (SAN JOSE DE TATEPOSCO), AGUA GORDA, LAJAS, LAS, LLANITOS, LOS (TEPEJILOTE), LAGUNILLAS DE MACOACA (LAGUNILLAS), CHANGAVILAN,	Dotar con sistemas de almacenamiento de agua para el equipamiento de viviendas de 80 municipios del estado (Tercera etapa, Mejora tu casa 2008)	SECRETARIA DE DESARROLLO HUMANO	MEJORA TU CASA	21,863,000.00	0.00	21,863,000.00	0.00	0.00	0.00	21,863,000.00	0.00	100.00

Los proyectos que se encuentran con avance físico en 0% puede deberse a:

1.- Los recursos se comprometieron poco antes del presente reporte y se encuentran en proceso de inicio de obra.

2.- Se han realizado reprogramaciones de proyecto y/o localidad encontrándose en proceso de ajuste documental.

Región: Sureste **Municipio:** SANTA MARIA DEL ORO

Localidades Beneficiadas	Nombre de la Obra	Dependencia Ejecutora	Programa de Gobierno	Inversión Anual						Inversión Ejercida Total	Avance	
				Total	Federal	Estatal	Municipal	Privado	Otro		Físico	Financiero
GRULLO, EL, LIMON, EL, MAGDALENA, QUEMADA, LA, ARANDAS, ARENAL, EL, SAN CRISTOBAL DE LA BARRANCA, SAN MARTIN HIDALGO, CUISILLOS, TEOCALTITAN, GONZALEZ, LOS, CHIQUILISTLAN, ACATLAN DE JUAREZ, CAMICHINES, LOS, INGENIOS, LOS,	Suministrar con Cemento a 110 Municipios del interior del Estado para ejecutar obras de Equipamiento Urbano Básico Municipal e Infraestructura Deportiva.	SECRETARÍA DE DESARROLLO URBANO	APOYOS CON CEMENTO A MUNICIPIOS	9,999,960.00	0.00	9,999,960.00	0.00	0.00	0.00	5,623,070.00	56.00	56.23
SANTA MARIA DEL ORO	Elaboración del Proyecto Ejecutivo para la construcción de la Casa de Cultura en el municipio de Santa María del Oro, Jalisco	SECRETARÍA DE CULTURA	INFRAESTRUCTURA CULTURAL	174,000.00	0.00	174,000.00	0.00	0.00	0.00	174,000.00	90.00	100.00
CAÑADA GRANDE, CHOME (ACHIO), TIERRA BLANCA, COAMECATILA, PUERTA DE AMOLERO (PUERTA DEL AIRE), SAN MARTIN DE BOLAÑOS, TUITAN, LOMA, LA, TULILLO, EL, ATOTONILCO EL BAJO, SAN RAFAEL, OJO DE AGUA, PUERTO DE MILPILLAS, SAN LUCIANO, VILLA DE	Construcción, Sustitución y Reposición de Lineas de conducción y Distribución de agua potable en 20 Municipios de Zonas Marginadas FISE	SECRETARÍA DE DESARROLLO RURAL	FONDO DE INFRAESTRUCTURA SOCIAL ESTATAL (FISE)	11,676,500.00	0.00	8,563,430.00	108,421.00	0.00	3,004,680.00	4,205,780.00	50.00	36.02
PAROTAS, LAS	Construcción de linea de agua en la comunidad de Las Parotas en Santa María del Oro (3x1 Codesol)	SECRETARIA DE DESARROLLO HUMANO	3 X1 PARA MIGRANTES (CODESOL)	127,720.00	31,930.00	31,930.00	31,930.00	31,930.00	0.00	31,930.00	0.00	25.00
PANALES, LOS	Construcción de malla ciclónica en perímetro de la casa de salud de Los Panales en Santa María del Oro (3x1	SECRETARIA DE DESARROLLO HUMANO	3 X1 PARA MIGRANTES (CODESOL)	45,688.00	11,422.00	11,422.00	11,422.00	11,422.00	0.00	45,688.00	100.00	100.00
HORNITOS, LOS	Construcción de linea de agua potable en la localidad de Los Hornitos en Santa María del Oro (3x1 Codesol)	SECRETARIA DE DESARROLLO HUMANO	3 X1 PARA MIGRANTES (CODESOL)	135,320.00	33,830.00	33,830.00	33,830.00	33,830.00	0.00	67,660.00	0.00	50.00
PLATANOS, LOS	Construcción de casa de salud en la localidad de Los Plátanos en Santa María del Oro (3x1 Codesol)	SECRETARIA DE DESARROLLO HUMANO	3 X1 PARA MIGRANTES (CODESOL)	360,544.00	90,136.00	90,136.00	90,136.00	90,136.00	0.00	360,544.00	100.00	100.00
PETACALA	Construcción de 1 Plaza Cívica en El Municipio de Santa Maria del Oro de Zonas Marginadas FISE	SECRETARÍA DE DESARROLLO RURAL	FONDO DE INFRAESTRUCTURA SOCIAL ESTATAL (FISE)	820,370.00	0.00	574,259.00	0.00	0.00	246,111.00	287,130.00	50.00	35.00
PANALES, LOS	Construccion de cancha deportiva en la localidad de los Panales en el municipio de Santa Maria del Oro (3x1 estatal)	SECRETARIA DE DESARROLLO HUMANO	3 X 1 PARA MIGRANTES (PROGRAMA ESTATAL DE INFRAESTRUCTURA SOCIAL	186,800.00	0.00	74,720.00	56,040.00	56,040.00	0.00	74,720.00	0.00	40.00
PLAZA, LA, ABASOLO (LA OTRA CASA)	Construccion de linea de Agua Potable en la localidad de la Plaza y Abasolo en el municipio de Santa Maria del Oro (3x1	SECRETARIA DE DESARROLLO HUMANO	3 X 1 PARA MIGRANTES (PROGRAMA ESTATAL DE INFRAESTRUCTURA SOCIAL	229,400.00	0.00	91,760.00	68,820.00	68,820.00	0.00	91,760.00	0.00	40.00
SANTA MARIA DEL ORO	Equipamiento de 1 rosticeria en el municipio de Sta. Maria del Oro	SECRETARÍA DE DESARROLLO RURAL	PROYECTOS PRODUCTIVOS JALISCO (PROJAL)	66,667.00	0.00	50,000.00	0.00	0.00	16,667.00	66,667.00	25.00	100.00
QUIMIXTO, SAN PABLO, SANTA ROSA DE LIMA, GUACA, LA, LLANITOS, LOS (TEPEJILOTE), LAGUNILLAS DE MACOACA (LAGUNILLAS), CHANGAVILAN, LOMA, LA, ENCINOS, LOS, GRULLO, EL, GUACHINANGO, HOSTOTIPAQUILLO, CIENEGA GRANDE, SANTA INES, SOLEDAD,	Dotar con paquetes sanitarios para el equipamiento de viviendas marginadas en 102 Municipios del Estado (Mejora tu Casa 2008)	SECRETARIA DE DESARROLLO HUMANO	MEJORA TU CASA	70,002,400.00	0.00	70,002,400.00	0.00	0.00	0.00	70,002,400.00	0.00	100.00

Los proyectos que se encuentran con avance físico en 0% puede deberse a:

1.- Los recursos se comprometieron poco antes del presente reporte y se encuentran en proceso de inicio de obra.

2.- Se han realizado reprogramaciones de proyecto y/o localidad encontrándose en proceso de ajuste documental.

Región: Sureste **Municipio:** SANTA MARIA DEL ORO

Localidades Beneficiadas	Nombre de la Obra	Dependencia Ejecutora	Programa de Gobierno	Inversión Anual						Inversión Ejercida Total	Avance	
				Total	Federal	Estatal	Municipal	Privado	Otro		Físico	Financiero
SAN MARTIN HIDALGO, SAN JUANICO DE ABAJO, SAN ANDRES IXTLAN, VENTANAS, CIUDAD GUZMAN, MISMALOYA, AGOSTADERO, EL, VILLA PURIFICACION, PORTEZUELO, EL, SALITRILLO DE CHINAMPAS, VALLE DE GUADALUPE, NOGAL, EL, REFUGIO, EL, CHACALA,	Equipamiento y Rehabilitación de 16 talleres para el Elaboración de Alimentos. (PROJAL)	SECRETARÍA DE DESARROLLO RURAL	PROYECTOS PRODUCTIVOS JALISCO (PROJAL)	842,748.00	0.00	632,055.00	0.00	0.00	210,693.00	842,748.00	25.00	100.00
JUNTAS DEL TUITO, LAS (LA PUCHITECA), QUIMIXTO, LIMON, EL, TEHUAMIXTLE (TEHUALMIXTLE), AGUA CALIENTE, PROVINCIA, SAN PABLO, SANTA ROSA DE LIMA, SANTA TERESA, TATEPOSCO (SAN JOSE DE TATEPOSCO), LLANITOS, LOS (TEPEJILOTE), MAMEYITO, CHANGAVILAN,	Aplicar concreto premezclado en pisos para el mejoramiento de vivienda en 52 municipios del estado (Segunda etapa, Mejora tu Casa 2008)	SECRETARIA DE DESARROLLO HUMANO	MEJORA TU CASA	25,887,700.00	0.00	25,887,700.00	0.00	0.00	0.00	25,887,700.00	0.00	100.00
GRULLO, EL, HOSTOTIPAQUILLO, LIMON, EL, MAGDALENA, MEZQUITIC, ARANDAS, ARENAL, EL, SAN CRISTOBAL DE LA BARRANCA, SAN JUAN DE LOS LAGOS, SAN MARTIN HIDALGO, CHIQUILISTLAN, ACATLAN DE JUAREZ, AMECA, TEQUILA, TLAJOMULCO DE ZUÑIGA, COCULA,	Proporcionar Recursos Complementarios (Capital Semilla) para Fortalecer a Sociedades Cooperativas SIFRA en el Estado de Jalisco.	SECRETARÍA DE DESARROLLO RURAL	SISTEMA DE FINANCIAMIENTO RURAL ALTERNATIVO (SIFRA)	14,238,700.00	0.00	14,238,700.00	0.00	0.00	0.00	14,238,700.00	96.71	100.00
QUIMIXTO, LAGUNILLAS DE MACOACA (LAGUNILLAS), GRULLO, EL, GUACHINANGO, SOLEDAD, LA, CORRALES, LOS (VILLA DE GUADALUPE), MAGDALENA, QUEMADA, LA, BELLAVISTA, CARMEN, EL, SAN IGNACIO (OJO DE AGUA), ARANDAS, AGUA HEDIONDA, YERBABUENA,	Rehabilitación de la Infraestructura escolar del nivel básico en el Estado de Jalisco en acuerdo con los Municipios (escuela sana)	COMITÉ ADMINISTRADOR DEL PROGRAMA ESTATAL DE CONTRUCCIÓN DE ESCUELAS (CAPECE)	SANEANDO NUESTRO AMBIENTE (SANA) (MEJORAMIENTO DE LA INFRAESTRUCTURA ESCOLAR)	20,895,400.00	0.00	20,895,400.00	0.00	0.00	0.00	20,895,400.00	70.00	100.00
SANTA MARIA DEL ORO	Construcción de 3 Baños y Fosas Septicas en el Municipio de Santa Maria del Oro en la Localidad el Algodon de Zonas	SECRETARÍA DE DESARROLLO RURAL	FONDO DE INFRAESTRUCTURA SOCIAL ESTATAL (FISE)	81,450.00	0.00	57,015.00	0.00	0.00	24,435.00	28,507.50	50.00	35.00
SANTA MARIA DEL ORO	Equipamiento de un sistema de riego por goteo, compra de plantas frutales, malla ciclonica, en el Municipio de Santa Maria	SECRETARIA DE DESARROLLO HUMANO	OPCIONES PRODUCTIVAS (CODESOL)	314,839.00	162,504.00	46,042.00	0.00	106,293.00	0.00	314,839.00	0.00	100.00
ABASOLO (LA OTRA CASA)	Construcción de empedrado en calle de acceso a la localidad de Abasolo en el municipio de Santa María del Oro (3x1	SECRETARIA DE DESARROLLO HUMANO	3 X1 PARA MIGRANTES (CODESOL)	168,600.00	42,150.00	42,150.00	42,150.00	42,150.00	0.00	42,150.00	0.00	25.00
AURORA, LA (EL REPARO)	Construcción de adoquinamiento de la calle Principal en la localidad de La Aurora en Santa María del Oro (3x1 Codesol)	SECRETARIA DE DESARROLLO HUMANO	3 X1 PARA MIGRANTES (CODESOL)	229,600.00	57,400.00	57,400.00	57,400.00	57,400.00	0.00	57,400.00	0.00	25.00
SANTA MARIA DEL ORO	Construcción de salón de usos múltiples en la cabecera municipal de Santa María del Oro (3x1 Codesol)	SECRETARIA DE DESARROLLO HUMANO	3 X1 PARA MIGRANTES (CODESOL)	857,940.00	214,485.00	214,485.00	214,485.00	214,485.00	0.00	214,485.00	0.00	25.00
SANTA MARIA DEL ORO	Rehabilitación de cancha en la localidad de El Carrizo en Santa María del Oro (3x1 Codesol)	SECRETARIA DE DESARROLLO HUMANO	3 X1 PARA MIGRANTES (CODESOL)	219,900.00	54,975.00	54,975.00	54,975.00	54,975.00	0.00	219,900.00	100.00	100.00

Los proyectos que se encuentran con avance físico en 0% puede deberse a:

1.- Los recursos se comprometieron poco antes del presente reporte y se encuentran en proceso de inicio de obra.

2.- Se han realizado reprogramaciones de proyecto y/o localidad encontrándose en proceso de ajuste documental.

Región: Sureste **Municipio:** SANTA MARIA DEL ORO

Localidades Beneficiadas	Nombre de la Obra	Dependencia Ejecutora	Programa de Gobierno	Inversión Anual						Inversión Ejercida Total	Avance	
				Total	Federal	Estatal	Municipal	Privado	Otro		Físico	Financiero
GRULLO, EL, GUACHINANGO, HOSTOTIPAQUILLO, LIMON, EL, MAGDALENA, MEZQUITIC, ARANDAS, ARENAL, EL, OCOTLAN, SAN CRISTOBAL DE LA BARRANCA, SAN JUAN DE LOS LAGOS, SAN MARTIN HIDALGO, CHIQUILISTLAN, ACATLAN DE JUAREZ, AMECA, TEQUILA, COCULA, IXTLAHUACAN DEL RIO	Equipamiento de 750 huertos familiares en 104 municipios del Estado de Jalisco	SECRETARÍA DE DESARROLLO RURAL	FONDO DE INFRAESTRUCTURA SOCIAL ESTATAL (FISE)	7,815,000.00	0.00	6,252,000.00	0.00	0.00	1,563,000.00	4,535,290.00	0.00	58.03
SANTA MARIA DEL ORO	Construcción de 1 Plaza Cívica en la Localidad de Cipoco en El Municipio de Santa Maria del Oro de Zonas Marginadas	SECRETARÍA DE DESARROLLO RURAL	FONDO DE INFRAESTRUCTURA SOCIAL ESTATAL (FISE)	820,370.00	0.00	574,259.00	0.00	0.00	246,111.00	287,130.00	50.00	35.00
VALLE ALTO, SOLEDAD, LA, VOLCANCILLO, EL	Electrificación en las Pilas ? Chiquiadora primera etapa, Municipio de Santa María del Oro (FONDEREG 2008)	SECRETARÍA DE PLANEACIÓN	FONDO COMPLEMENTARIO PARA EL DESARROLLO REGIONAL (FONDEREG)	3,411,430.00	0.00	2,388,000.00	1,023,430.00	0.00	0.00	1,194,000.00	15.00	35.00
ZIPOCO, SANTA MARIA DEL ORO	Instalaciòn de red de distribución de agua potable en las localidades Zipoco y Meza de Mendoza en el Municipio de Santa Maria	SECRETARIA DE DESARROLLO HUMANO	EMPLEO TEMPORAL (CODESOL)	611,107.00	470,691.00	140,416.00	0.00	0.00	0.00	140,416.00	0.00	22.98
JUNTAS DEL TUITO, LAS (LA PUCHITECA), QUIMIXTO, LIMON, EL, TEHUAMIXTLE (TEHUALMIXTLE), ZICATAN, AGUA CALIENTE, PROVINCIA, FRANCISCO I. MADERO (EL NARANJAL), BRECHA A BARRA DE NAVIDAD, PENSION DE AUTOBUSES GUZMANENSES, SAN PABLO,	Aplicar concreto dosificado en pisos para el mejoramiento de vivienda en 114 municipios del estado (Segunda etapa, Mejora tu Casa 2008)	SECRETARIA DE DESARROLLO HUMANO	MEJORA TU CASA	37,831,400.00	0.00	37,831,400.00	0.00	0.00	0.00	9,457,850.00	0.00	25.00
PLATANOS, LOS	Construcción de tanque de almacenamiento en la localidad Los Plátanos en el Municipio Santa Maria del Oro (3x1 Estatal)	SECRETARIA DE DESARROLLO HUMANO	3 X 1 PARA MIGRANTES (PROGRAMA ESTATAL DE INFRAESTRUCTURA SOCIAL	299,400.00	0.00	119,760.00	89,820.00	89,820.00	0.00	119,760.00	0.00	40.00
HOSTOTIPAQUILLO, MEZQUITIC, ARANDAS, OCOTLAN, SAN CRISTOBAL DE LA BARRANCA, SAN JUAN DE LOS LAGOS, AMECA, COCULA, IXTLAHUACAN DEL RIO, TONAYA, TOTOTLAN, ACATIC, ATENGUILLO, AUTLAN DE NAVARRO, AYOTLAN, TOMATLAN, ZAPOPAN, JAMAY,	Rehabilitación y conservación de 285 escuelas del nivel básico en el interior del Estado de Jalisco, dentro del programa Mejores Espacios Educativos.	COMITÉ ADMINISTRADOR DEL PROGRAMA ESTATAL DE CONTRUCCIÓN DE ESCUELAS (CAPECE)	PROGRAMA DE OFERTA COMPLEMENTARIA (peso a peso)	68,839,296.00	0.00	68,839,296.00	0.00	0.00	0.00	68,839,296.00	4.00	100.00
SANTA MARIA DEL ORO	Elaboración de proyecto ejecutivo para la planta de tratamiento de aguas residuales en la localidad de Santa María del Oro, Jalisco.	COMISIÓN ESTATAL DEL AGUA DE JALISCO (CEA)	PROGRAMA PARA LA SOSTENIBILIDAD DE LOS SERVICIOS DE AGUA POTABLE, ALCANTARILLADO Y SANEAMIENTO EN ZONAS RURALES (PROSSAPYS)	460,000.00	230,000.00	138,000.00	92,000.00	0.00	0.00	141,270.00	5.00	30.71
ALCIHUATL, EL, OTATES, LOS, PLAZA, LA, POTRERO DE NAVARRETE, SANTA ROSA, LLANOS, LOS, BAILADORA, LA, CARRIZAL, EL (LOS LAURELES DEL NOVENO), JOYA, LA, AMARILLO, EL, HIGUERAS, LAS, LAURELES, LOS, CHACHAHUATLAN, TELCRUZ, DURAZNITO, EL, SANTA MARIA	Construcción de espacios educativos en catorce Municipios del Estado de Jalisco dentro del programa Conafe (Consejo Nacional de Fomento Educativo)	COMITÉ ADMINISTRADOR DEL PROGRAMA ESTATAL DE CONTRUCCIÓN DE ESCUELAS (CAPECE)	CONSTRUCCIÓN DE LA INFRAESTRUCTURA BÁSICA (CONIBA)	5,192,000.00	0.00	5,192,000.00	0.00	0.00	0.00	5,192,000.00	4.00	100.00

Los proyectos que se encuentran con avance físico en 0% puede deberse a:

1.- Los recursos se comprometieron poco antes del presente reporte y se encuentran en proceso de inicio de obra.

2.- Se han realizado reprogramaciones de proyecto y/o localidad encontrándose en proceso de ajuste documental.

Región: Sureste **Municipio:** TAMAZULA DE GORDIANO

Localidades Beneficiadas	Nombre de la Obra	Dependencia Ejecutora	Programa de Gobierno	Inversión Anual						Inversión Ejercida Total	Avance	
				Total	Federal	Estatal	Municipal	Privado	Otro		Físico	Financiero
FRANCISCO I. MADERO (EL NARANJAL), TATEPOSCO (SAN JOSE DE TATEPOSCO), ARANDAS, BUEN PAIS, VUELTA DEL ZAPOTE, CHIQUILISTLAN, BUENA VISTA, COCULA, AHUACAPAN, CAJITITLAN, QUELITAN EL VIEJO, AYOTLAN, SAN FELIPE DE HIJAR, ZAPOTITLAN DE	Construcción de diversos tramos carreteros	SECRETARÍA DE DESARROLLO URBANO	AMPLIACIÓN Y CONSTRUCCIÓN DE TRAMOS CARRETEROS	4,325,530.00	0.00	7,701,410.00	0.00	0.00	0.00	274,295,008.00	100.00	98.23
RANCHITOS, LOS, TAMAZULA DE GORDIANO	Construcción de la Presa derivadora "La Rosa" (primera Etapa) y "el Carrizo"	SECRETARÍA DE DESARROLLO RURAL	INFRAESTRUCTURA SOCIAL EN EL ESTADO DE JALISCO	1,246,940.00	0.00	1,246,940.00	0.00	0.00	0.00	92,306,800.00	0.00	83.94
LORETO DE ARRIBA, CUESTA DE MEZCALA, SAN JOSE, SANTA RITA, LAGUNITAS, SAN ANTONIO DE LOS MACEDO, SOROMUTA (LA ZOROMUTA), MITLAN, COLONIA PINAL VILLA, AYOTITLAN, AGUA ESCONDIDA, SAN PEDRO, SEHUAYA, LAJA, LA (LA LAJA DE ABAJO), TEPEC, SANTIAGUITO, HUISACHES	Red de Agua Potable en Zonas Marginadas en 28 Municipios (Finiquito).	SECRETARÍA DE DESARROLLO RURAL	FONDO DE INFRAESTRUCTURA SOCIAL ESTATAL (FISE)	443,667.00	0.00	443,667.00	0.00	0.00	0.00	7,962,520.00	0.00	56.85
GARITA, LA, TULILLO, EL	Modernización de Camino Rural tipo "D" y "C" La Garita - Tulillo - San Juan de la Montaña del km. 0+000 al 12+000 en el	SECRETARÍA DE DESARROLLO RURAL	AMPLIACIÓN Y CONSTRUCCIÓN DE RED CARRETERA RURAL	6,206,810.00	0.00	6,233,060.00	0.00	0.00	0.00	20,828,200.00	100.00	98.70
TEPEC, SAN DIEGO DE ALEJANDRIA, ACASPULCO, BALCONES, TAMAZULA DE GORDIANO, TECHALUTA DE	Electrificación en 6 Municipios de Zonas Marginadas	SECRETARÍA DE DESARROLLO RURAL	FONDO DE INFRAESTRUCTURA SOCIAL ESTATAL (FISE)	81,304.50	0.00	81,975.80	0.00	0.00	0.00	2,430,820.00	90.00	97.52
CORRALITO, EL, HUILOTA, LA, VISTA HERMOSA (SANTA CRUZ DEL CORTIJO), DURAZNO, EL, FERRERIA DE PROVIDENCIA	Camino Ecoturistico sierra del Tigre la Fortuna -El Durazno - Concepción	SECRETARÍA DE DESARROLLO RURAL	CORREDOR ECOTURÍSTICO-PRODUCTIVO SIERRA DEL TIGRE	7,005,940.00	0.00	7,005,940.00	0.00	0.00	0.00	16,606,800.00	100.00	99.95
CHIQUILISTLAN, ZACOALCO DE TORRES, ATEMAJAC DE BRIZUELA, ZAPOTILTIC, ZAPOTITLAN DE VADILLO, GOMEZ FARIAS, SAYULA, TEOCUITATLAN DE CORONA, CIUDAD GUZMAN, AMACUECA, TONILA, VALLE DE JUAREZ, TAPALPA, TOLIMAN, TUXCUECA, TUXPAN, MANZANILLA DE LA	Conservación Rutinaria en Tramos Carreteros en la Residencia de Sayula.	SECRETARÍA DE DESARROLLO URBANO	AMPLIACIÓN Y CONSTRUCCIÓN DE TRAMOS CARRETEROS	35,724,500.00	0.00	36,532,300.00	0.00	0.00	0.00	83,251,104.00	100.00	98.95
SIDRA, LA, ROSA, LA	Rehabilitación del Puente Santa Rosa, Mpio. Tamazula.	SECRETARÍA DE DESARROLLO URBANO	MANTENIMIENTO Y CONSERVACIÓN DE LA RED CARRETERA ESTATAL	341,235.00	0.00	341,235.00	0.00	0.00	0.00	7,117,130.00	100.00	100.00
MESA, LA (LA MESA DE TEPIC), COLONIAS, LAS, VIDA ALEGRE, CIENEGA GRANDE (RANCHO GRANDE), JUNTAS DEL TUITO, LAS (LA PUCHITECA), QUIMIXTO, LIMON, EL, TEHUAMIXTLE (TEHUALMIXTLE), ZICATAN, AGUA CALIENTE, PROVINCIA, FRANCISCO I. MADERO (EL NARANJAL),	Mantenimiento y rehabilitación preventivo o correctivo para el temporal de lluvias 2007 en cauces de agua con puentes y caminos.	SECRETARÍA DE DESARROLLO URBANO	MANTENIMIENTO Y CONSERVACIÓN DE CARRETERAS	28,418,100.00	0.00	28,419,800.00	0.00	0.00	0.00	61,041,400.00	100.00	86.40
TAMAZULA DE GORDIANO	Modernización de camino tipo "D" El Carrizo- San Juan de la Montaña del km. 8+500 al 11+500	SECRETARÍA DE DESARROLLO RURAL	MANTENIMIENTO Y CONSERVACIÓN CARRETERA RURAL	3,242,630.00	0.00	3,244,710.00	0.00	0.00	0.00	8,464,150.00	100.00	99.98
TUNA, LA, TAMAZULA DE GORDIANO, FERRERIA DE PROVIDENCIA	Construcción de Presa de Almacenamiento Vista Hermosa en el Municipio de Tamazula de Gordiano y Zapotiltic	SECRETARÍA DE DESARROLLO RURAL	PROGRAMAS HIDROAGRÍCOLAS	22,145,500.00	0.00	22,145,800.00	0.00	0.00	0.00	29,313,600.00	95.00	97.23

Los proyectos que se encuentran con avance físico en 0% puede deberse a:

1.- Los recursos se comprometieron poco antes del presente reporte y se encuentran en proceso de inicio de obra.

2.- Se han realizado reprogramaciones de proyecto y/o localidad encontrándose en proceso de ajuste documental.

Región: Sureste **Municipio:** TAMAZULA DE GORDIANO

Localidades Beneficiadas	Nombre de la Obra	Dependencia Ejecutora	Programa de Gobierno	Inversión Anual						Inversión Ejercida Total	Avance	
				Total	Federal	Estatal	Municipal	Privado	Otro		Físico	Financiero
GUACHINANGO, MEZQUITIC, ARANDAS, ARENAL, EL, OCOTLAN, SAN MARTIN HIDALGO, CHIQUILISTLAN, AMECA, TEQUILA, TLAJOMULCO DE ZUÑIGA, COCULA, IXTLAHUACAN DEL RIO, MEXTICACAN, ZACOALCO DE TORRES, ETZATLAN, TOMATLAN, ZAPOPAN, ZAPOTILTIC, ATOTONILCO EL ALTO, CUQUIO	Reforestación y mantenimiento de plantaciones forestales de restauración ambiental en el Estado	SECRETARÍA DE DESARROLLO RURAL	REFORESTACIÓN	127,917.00	0.00	238,197.00	0.00	0.00	0.00	3,913,750.00	100.00	95.87
SAN FRANCISCO, GARITA, LA, TULILLO, EL, TAMAZULA DE GORDIANO	Elaboración de proyecto ejecutivo para la Construcción del sistema de riego de la presa "El Carrizo"	SECRETARÍA DE DESARROLLO RURAL	PROGRAMAS HIDROAGRÍCOLAS	1,350,000.00	0.00	1,350,000.00	0.00	0.00	0.00	1,062,380.00	100.00	59.02
TAMAZULA DE GORDIANO	Rehabilitación de camino rural Paso Hondo-La Angostura en el Municipio de Tamazula de Gordiano	SECRETARÍA DE DESARROLLO RURAL	MANTENIMIENTO Y CONSERVACIÓN CARRETERA RURAL	225,000.00	0.00	225,000.00	0.00	0.00	0.00	300,000.00	100.00	100.00
CAQUIXTLE DE ARRIBA, RANCHO VIEJO, CAMICHINES, LORETO DE ARRIBA, ESTANCIA, LA (LA ESTANCIA DE LANDEROS), ENCINOS, LOS, PINTO, EL, BUENAVISTA, MEDIA LUNA (PRESA MEDIA LUNA), SAN ANTONIO JUANACAXTLE, ZAPOTE, EL, MAGUEY, EL, REPARO, EL,	Construcción de 83 empedrados en 39 Municipios de Zonas Mariginadas (FISE).	SECRETARÍA DE DESARROLLO RURAL	FONDO DE INFRAESTRUCTURA SOCIAL ESTATAL (FISE)	18,374,200.00	0.00	11,850,300.00	205,569.00	0.00	6,320,620.00	22,148,700.00	0.00	76.82
ALLENDE (JOSEFINO DE ALLENDE), LIMON, EL, CARMEN, EL, PROVIDENCIA, LA (EL PIOJO), CONSTANCIA, LA, RINCON DE CHILA, SAN MIGUEL HIDALGO, ESTANCITA, LA, REPARO, EL, NARANJITOS, TAMAZULITA, TEQUESQUITE, COFRADIA DE DUENDES, JABALI, EL, ESTANCIA DE	Construcción de Red de Drenaje en varios Municipios en Zonas Marginadas.	SECRETARÍA DE DESARROLLO RURAL	FONDO DE INFRAESTRUCTURA SOCIAL ESTATAL (FISE)	11,672,800.00	0.00	8,082,670.00	0.00	0.00	3,590,130.00	14,924,100.00	30.00	79.17
LIMON, EL, CORRAL DE MEJIA, EL, NARANJITOS, TAMAZULITA, MONTE ALTO, SAN PEDRO TOXIN, SANTA CRUZ DE BARCENAS (SANTA CRUZ), LOBERA, LA, LAS HUERTAS (RANCHO DE HUERTA), CIENEGA, LA, SAN JULIAN, CATACHIME, TASINAXTLA (LA CAÑADA), TENEXTITLAN,	Construcción de Redes de Agua Potable en 20 Municipios (FISE)	SECRETARÍA DE DESARROLLO RURAL	FONDO DE INFRAESTRUCTURA SOCIAL ESTATAL (FISE)	5,070,050.00	0.00	3,452,780.00	34,332.50	0.00	1,582,940.00	5,777,300.00	84.00	73.54
LLANO DE BARAJAS, RANCHO VIEJO, ALLENDE (JOSEFINO DE ALLENDE), MOLINO, EL, CAMICHINES, LIMON, EL, LORETO DE ARRIBA, BELLAVISTA, SAN VICENTE, CAÑADA TEZCALTILTI, LA, PINTO, EL, BUENAVISTA, TAPONA, LA, CONSTANCIA, LA, RINCON DE CHILA,	Conformación de la Brigada de Supervisión de Obras del Programa FISE 2007.	SECRETARÍA DE DESARROLLO RURAL	FONDO DE INFRAESTRUCTURA SOCIAL ESTATAL (FISE)	682,958.00	0.00	682,958.00	0.00	0.00	0.00	2,473,390.00	90.00	99.41
CORRALITO, EL, SAN VICENTE, COCUASCO, MESA DE MARIA DE LEON, LA (LA MESA), NARANJITOS, PUERTA DE PERICOS (TLACHICHILCO), VILLA MORELOS, JOYA DE LOS INDIOS, TIERRAS BLANCAS, ATARJEA, LA (ATARJEA), COFRADIA, SANTA GERTRUDIS, PEÑA	Construcción de Canchas de Usos Multiples en 11 Municipios (Fise)	SECRETARÍA DE DESARROLLO RURAL	FONDO DE INFRAESTRUCTURA SOCIAL ESTATAL (FISE)	4,118,030.00	0.00	2,782,590.00	207,997.00	0.00	1,127,450.00	3,471,310.00	76.00	64.60
TULILLO, EL	Desmonte del vaso de la presa el Carrizo en el Municipio de Tamazula de Gordiano	SECRETARÍA DE DESARROLLO RURAL	PROGRAMAS HIDROAGRÍCOLAS	813,000.00	0.00	813,000.00	0.00	0.00	0.00	1,050,000.00	100.00	100.00

Los proyectos que se encuentran con avance físico en 0% puede deberse a:

1.- Los recursos se comprometieron poco antes del presente reporte y se encuentran en proceso de inicio de obra.

2.- Se han realizado reprogramaciones de proyecto y/o localidad encontrándose en proceso de ajuste documental.

Región: Sureste **Municipio:** TAMAZULA DE GORDIANO

Localidades Beneficiadas	Nombre de la Obra	Dependencia Ejecutora	Programa de Gobierno	Inversión Anual						Inversión Ejercida Total	Avance	
				Total	Federal	Estatal	Municipal	Privado	Otro		Físico	Financiero
PENSION DE AUTOBUSES GUZMANENSES, ONCE PUEBLOS, PITAHAYO, EL, RAMBLAS, SANTAS MARIAS DE ARRIBA (SANTAS MARIAS), SAN VICENTE, SANTA GERTRUDIS (RINCON DE CABALLOS), MURCIELAGOS, LOS (EL CRUCERO), PAROTA, LA, BARRANCA EL SERPENTON,	Elaboración del análisis costo-beneficio y diseño de la O.P.D. para la Asociación Intermunicipal de Gestión Integral de los Residuos en la Región Sur - Sureste	SECRETARÍA DE DESARROLLO URBANO	PROGRAMA JALISCO PARA LA GESTIÓN INTEGRAL DE RESIDUOS "MEJOR LIMPIALE"	388,000.00	0.00	388,000.00	0.00	0.00	0.00	388,000.00	100.00	100.00
TAMAZULA DE GORDIANO	Construcción de la primera etapa del puente de San Antonio en el Municipio de Tamazula (FONDEREG 2007)	SECRETARÍA DE PLANEACIÓN	FONDO COMPLEMENTARIO PARA EL DESARROLLO REGIONAL (FONDEREG)	7,000,000.00	0.00	3,500,000.00	3,500,000.00	0.00	0.00	7,000,000.00	100.00	100.00
GRULLO, EL, OCOTLAN, AGUA BLANCA, AMECA, AUTLAN DE NAVARRO, LAGOS DE MORENO, TEPATITLAN DE MORELOS, COLOTLAN, MASCOTA, TAMAZULA DE GORDIANO	Proyecto ejecutivo para nueve Centros de Atencion Regional de Emergencias.	SECRETARÍA DE DESARROLLO URBANO	INFRAESTRUCTURA URBANA EN EL INTERIOR DEL ESTADO	457,740.00	0.00	457,740.00	0.00	0.00	0.00	456,576.00	100.00	99.75
VILLA DE CONTLA (CONTLA)	Construcción de empedrado ahogado en Calle Zaragoza de la localidad Villa de Contla en el municipio de Tamazula de	SECRETARIA DE DESARROLLO HUMANO	3 X1 PARA MIGRANTES (CODESOL)	408,040.00	102,010.00	102,010.00	102,010.00	102,010.00	0.00	102,010.00	0.00	25.00
VILLA DE CONTLA (CONTLA)	Construcción de Drenaje en calle Zaragoza en la localidad de Villa de Contla en el municipio de Tamazula de Gordiano	SECRETARIA DE DESARROLLO HUMANO	3 X1 PARA MIGRANTES (CODESOL)	90,756.00	22,689.00	22,689.00	22,689.00	22,689.00	0.00	22,689.00	0.00	25.00
MAGDALENA, NEVADO DE COLIMA, TERREROS, LOS, ZAPOPAN, TAMBOR, EL, CIUDAD GUZMAN, TALPA DE ALLENDE, CERRO PRIETO, GUADALAJARA, JUANACATLAN, TECALITLAN, CERRO AGUA FRIA, BUFA, LA, OLOLTICO, EL, CINCO, EL, SAN IGNACIO CERRO GORDO, PEÑITAS,	Integración y equipamiento de brigadas de prevención y combate de incendios forestales.	SECRETARÍA DE DESARROLLO RURAL	PROTECCIÓN Y PRESERVACIÓN DEL MEDIO AMBIENTE	6,804,410.00	0.00	7,052,410.00	0.00	0.00	0.00	6,732,760.00	100.00	95.47
TEQUILA, SAUCILLO DE PRIMAVERA, EL, ZAPOPAN, GUADALAJARA, JOCOTEPEC, LAGUNILLAS, EPAZOTE, EL, TAMAZULA DE	Construcción de obras demostrativas para conservación de suelos y manejo del agua en 8 municipios	SECRETARÍA DE DESARROLLO RURAL	PROTECCIÓN Y PRESERVACIÓN DEL MEDIO AMBIENTE	1,378,450.00	0.00	1,378,450.00	0.00	0.00	0.00	1,373,970.00	100.00	99.68
ARENAL, EL, AGUA BRAVA, TEQUILA, ANTONIO ESCOBEDO, ATENGO, SAN MARTIN DE BOLAÑOS, CASIMIRO CASTILLO, CIUDAD GUZMAN, AMATITAN, CHAPALA, VIVERO LOS COLOMOS, TAMAZULA DE GORDIANO	Capacitación y difusión de tecnologías para el desarrollo sustentable en 12 municipios	SECRETARÍA DE DESARROLLO RURAL	PROTECCIÓN Y PRESERVACIÓN DEL MEDIO AMBIENTE	1,095,990.00	0.00	1,095,990.00	0.00	0.00	0.00	1,053,300.00	100.00	96.10
ACATLAN DE JUAREZ, ZACOALCO DE TORRES, ACATIC, ATEMAJAC DE BRIZUELA, ZAPOTILTIC, GOMEZ FARIAS, SAYULA, TEOCUITATLAN DE CORONA, CIUDAD GUZMAN, AMACUECA, TONILA, VALLE DE JUAREZ, TAPALPA, TOLIMAN, TUXCUECA, TECALITLAN, MAZAMITLA,	Conservación de 875.8 kms, de la Red Carrtera Estatal, comprendida en la Residencia de Sayula.	SECRETARÍA DE DESARROLLO URBANO	MANTENIMIENTO Y CONSERVACIÓN DE LA RED CARRETERA ESTATAL	58,690,900.00	0.00	58,956,200.00	0.00	0.00	0.00	35,398,100.00	67.00	60.04
MEZQUITIC, AMECA, TLAJOMULCO DE ZUÑIGA, COCULA, AUTLAN DE NAVARRO, ZAPOTILTIC, ZAPOTLAN DEL REY, ATOTONILCO EL ALTO, SAN JULIAN, CIUDAD GUZMAN, ZAPOPAN, SAN MIGUEL EL ALTO, TEUCHITLAN, TONILA, UNION DE SAN ANTONIO, CHIMALTITAN,	Realizar 4599 Rehabilitaciones, ampliaciones con una recamara y Mejoramientos de vivienda en el interior del estado	SECRETARÍA DE DESARROLLO URBANO	ACCIONES DE VIVIENDA EN EL ESTADO DE JALISCO	69,493,000.00	24,255,500.00	24,775,400.00	14,623,400.00	5,838,650.00	0.00	24,775,400.00	0.00	35.65

Los proyectos que se encuentran con avance físico en 0% puede deberse a:

1.- Los recursos se comprometieron poco antes del presente reporte y se encuentran en proceso de inicio de obra.

2.- Se han realizado reprogramaciones de proyecto y/o localidad encontrándose en proceso de ajuste documental.

Región: Sureste **Municipio:** TAMAZULA DE GORDIANO

Localidades Beneficiadas	Nombre de la Obra	Dependencia Ejecutora	Programa de Gobierno	Inversión Anual						Inversión Ejercida Total	Avance	
				Total	Federal	Estatal	Municipal	Privado	Otro		Físico	Financiero
MESA, LA (LA MESA DE TEPIC), COLONIAS, LAS, VIDA ALEGRE, CIENEGA GRANDE (RANCHO GRANDE), JUNTAS DEL TUITO, LAS (LA PUCHITECA), QUIMIXTO, LIMON, EL, TEHUAMIXTLE (TEHUALMIXTLE), ZICATAN, AGUA CALIENTE, PROVINCIA, FRANCISCO I. MADERO (EL NARANJAL),	Renovación de mobiliario y equipo de escuelas de nivel básico en el estado de Jalisco (RENE)	COMITÉ ADMINISTRADOR DEL PROGRAMA ESTATAL DE CONTRUCCIÓN DE ESCUELAS (CAPECE)	RENOVEMOS NUESTRA ESCUELA-RENOVACIÓN DE MOBILIARIO Y EQUIPO (RENE)	50,000,000.00	0.00	50,000,000.00	0.00	0.00	0.00	50,000,000.00	50.00	100.00
ACATLAN DE JUAREZ, ATEMAJAC DE BRIZUELA, TECALITLAN, QUITUPAN, TAMAZULA DE GORDIANO	Conservación de Puentes Comprendidos en la Residencia de Sayula.	SECRETARÍA DE DESARROLLO URBANO	MANTENIMIENTO Y CONSERVACIÓN DE LA RED CARRETERA ESTATAL	16,862,000.00	0.00	16,862,000.00	0.00	0.00	0.00	6,931,050.00	65.00	41.10
GRULLO, EL, MAGDALENA, MEZQUITIC, ARANDAS, OCOTLAN, SAN CRISTOBAL DE LA BARRANCA, SAN JUAN DE LOS LAGOS, CHIQUILISTLAN, ACATLAN DE JUAREZ, AMECA, TEQUILA, TLAJOMULCO DE ZUÑIGA, IXTLAHUACAN DEL RIO, MEXTICACAN, ANTONIO ESCOBEDO,	Mantenimiento, conservación y Rehabilitación de Caminos Rurales en 82 Municipios del Estado	SECRETARÍA DE DESARROLLO RURAL	MANTENIMIENTO Y CONSERVACIÓN CARRETERA RURAL	11,000,000.00	0.00	11,000,000.00	0.00	0.00	0.00	10,689,600.00	75.75	97.18
VISTA HERMOSA (SANTA CRUZ DEL CORTIJO), FERRERIA DE PROVIDENCIA	Construcción de Presa de Almacenamiento Vista Hermosa en el Municipio de Tamazula de Gordiano y Zapotiltic (Segunda Etapa)	SECRETARÍA DE DESARROLLO RURAL	INFRAESTRUCTURA HIDRÁULICA	15,624,300.00	0.00	16,411,300.00	0.00	0.00	0.00	14,900,000.00	95.00	90.79
TAMAZULA DE GORDIANO	Construcción de presa de Almacenamiento El Carrizo (Terminación de cortina y vertedor Segunda Etapa)	SECRETARÍA DE DESARROLLO RURAL	INFRAESTRUCTURA HIDRÁULICA	20,048,000.00	0.00	20,948,000.00	0.00	0.00	0.00	17,629,000.00	100.00	84.16
GUACHINANGO, LIMON, EL, MAGDALENA, MEZQUITIC, ARANDAS, ARENAL, EL, SAN CRISTOBAL DE LA BARRANCA, SAN JUAN DE LOS LAGOS, CHIQUILISTLAN, ACATLAN DE JUAREZ, AMECA, TEQUILA, TONAYA, DEGOLLADO, ETZATLAN, ACATIC, ATEMAJAC DE BRIZUELA, ATENGO,	Suministro de cemento para la construcción de obras de drenaje mediante el programa de Mano de Obra Campesina en 75 Municipios	SECRETARÍA DE DESARROLLO RURAL	APOYOS CON CEMENTO A MUNICIPIOS	8,000,000.00	0.00	4,000,000.00	0.00	0.00	4,000,000.00	3,997,750.00	87.00	49.97
GUACHINANGO, SAN JUAN DE LOS LAGOS, AMECA, ETZATLAN, ATENGUILLO, TOMATLAN, SAN MARCOS, TEOCUITATLAN DE CORONA, LAGOS DE MORENO, TALPA DE ALLENDE, UNION DE SAN ANTONIO, VILLA PURIFICACION, SAN SEBASTIAN DEL OESTE, AYUTLA, SAN GABRIEL, MIXTLAN	Elaboración de 169 Estudios y Proyectos para la Construcción de Bordos Abrevaderos en 16 Municipios	SECRETARÍA DE DESARROLLO RURAL	ESTUDIOS Y PROYECTOS EJECUTIVOS	836,550.00	0.00	836,550.00	0.00	0.00	0.00	836,550.00	100.00	100.00
CALLEJONES	Construcción de pavimento de concreto hidraúlico en 2 calles en la localidad de Callejones en el municipio de Tamazula de	SECRETARIA DE DESARROLLO HUMANO	3 X 1 PARA MIGRANTES (PROGRAMA ESTATAL DE INFRAESTRUCTURA SOCIAL	1,207,440.00	0.00	482,976.00	362,232.00	362,232.00	0.00	482,976.00	0.00	40.00
SAN FRANCISCO, CALLEJONES	Construcción de linea de agua potable en 2 localidades en el municipio de Tamazula de Gordiano (3x1 Estatal)	SECRETARIA DE DESARROLLO HUMANO	3 X 1 PARA MIGRANTES (PROGRAMA ESTATAL DE INFRAESTRUCTURA SOCIAL	70,460.00	0.00	28,184.00	21,138.00	21,138.00	0.00	28,184.00	50.00	40.00
SAN FRANCISCO, CALLEJONES, TULILLO, EL	Construcción de red de drenaje en 3 localidades en el municipio de Tamazula de Gordiano (3x1 Estatal)	SECRETARIA DE DESARROLLO HUMANO	3 X 1 PARA MIGRANTES (PROGRAMA ESTATAL DE INFRAESTRUCTURA SOCIAL	166,920.00	0.00	66,768.00	50,076.00	50,076.00	0.00	166,920.00	95.00	100.00
SAN FRANCISCO, CALLEJONES, TULILLO, EL	Construcción de machuelos en 3 localidades en el municipio de Tamazula de Gordiano (3x1 Estatal)	SECRETARIA DE DESARROLLO HUMANO	3 X 1 PARA MIGRANTES (PROGRAMA ESTATAL DE INFRAESTRUCTURA SOCIAL	223,370.00	0.00	89,348.00	67,011.00	67,011.00	0.00	156,359.00	50.00	70.00

Los proyectos que se encuentran con avance físico en 0% puede deberse a:

1.- Los recursos se comprometieron poco antes del presente reporte y se encuentran en proceso de inicio de obra.

2.- Se han realizado reprogramaciones de proyecto y/o localidad encontrándose en proceso de ajuste documental.

Región: Sureste **Municipio:** TAMAZULA DE GORDIANO

Localidades Beneficiadas	Nombre de la Obra	Dependencia Ejecutora	Programa de Gobierno	Inversión Anual						Inversión Ejercida Total	Avance	
				Total	Federal	Estatal	Municipal	Privado	Otro		Físico	Financiero
SAN FRANCISCO, TULILLO, EL	Construcción de empedrado ahogado en 2 localidades en el municipio de Tamazula de Gordiano (3x1 Estatal)	SECRETARIA DE DESARROLLO HUMANO	3 X 1 PARA MIGRANTES (PROGRAMA ESTATAL DE INFRAESTRUCTURA SOCIAL	518,030.00	0.00	207,212.00	155,409.00	155,409.00	0.00	207,212.00	50.00	40.00
TAMAZULA DE GORDIANO	Construcción de alcantarillas en andador peatonal en el municipio de Tamazula de Gordiano (3x1 Estatal)	SECRETARIA DE DESARROLLO HUMANO	3 X 1 PARA MIGRANTES (PROGRAMA ESTATAL DE INFRAESTRUCTURA SOCIAL	421,960.00	0.00	168,784.00	126,588.00	126,588.00	0.00	295,372.00	7.00	70.00
MEZQUITIC, TOMATLAN, ZAPOPAN, ATOTONILCO EL ALTO, SAN MARTIN DE BOLAÑOS, ZAPOTLANEJO, CUQUIO, HUEJUCAR, OJUELOS DE JALISCO, SANTA MARIA DE LOS ANGELES, CHIMALTITAN, TAPALPA, TUXPAN, ENCARNACION DE DIAZ, BOLAÑOS, TEPATITLAN DE	Apoyo para el mantenimiento e inventario de plantaciones forestales comerciales y ensayos en varios municipios de Jalisco (FIPRODEFO)	SECRETARÍA DE DESARROLLO RURAL	FIDEICOMISO PARA LA ADMINISTRACIÓN DEL PROGRAMA DE DESARROLLO FORESTAL DE JALISCO (FIPRODEFO)	4,255,110.00	0.00	3,500,000.00	0.00	755,113.00	0.00	4,254,110.00	82.00	99.98
SAN ANTONIO	Construcción puente vehicular ?San Antonio? segunda etapa en el cruce del río Tamazula, Municipio de Tamazula de	SECRETARÍA DE PLANEACIÓN	FONDO COMPLEMENTARIO PARA EL DESARROLLO REGIONAL (FONDEREG)	10,000,000.00	0.00	5,000,000.00	5,000,000.00	0.00	0.00	10,000,000.00	100.00	100.00
TAMAZULA DE GORDIANO	Construcción del centro de convenciones en el Municipio de Tamazula de Gordiano (FONDEREG 2008)	SECRETARÍA DE PLANEACIÓN	FONDO COMPLEMENTARIO PARA EL DESARROLLO REGIONAL (FONDEREG)	8,000,000.00	0.00	4,000,000.00	4,000,000.00	0.00	0.00	2,000,000.00	0.00	25.00
GUACHINANGO, HOSTOTIPAQUILLO, MEZQUITIC, ARANDAS, SAN CRISTOBAL DE LA BARRANCA, CHIQUILISTLAN, AMECA, TEQUILA, TLAJOMULCO DE ZUÑIGA, COCULA, ETZATLAN, ATEMAJAC DE BRIZUELA, ATENGO, ATENGUILLO, AUTLAN DE NAVARRO, ZAPOPAN, ZAPOTILTIC,	Apoyos económicos a productores forestales para realizar activiades de protección y fomento de los recursos forestales en el Estado de Jalisco (PROARBOL)	SECRETARÍA DE DESARROLLO RURAL	FIDEICOMISO DE DESARROLLO FORESTAL (FIDEFOR)	9,000,000.00	0.00	9,000,000.00	0.00	0.00	0.00	9,000,000.00	100.00	100.00
TAMAZULA DE GORDIANO	Elaboración del Proyecto de Actualización del Plan de Desarrollo Urbano de Centro de Población de Tamazula de Gordiano,	SECRETARÍA DE DESARROLLO URBANO	PLANES	179,999.00	0.00	89,999.60	89,999.60	0.00	0.00	89,999.60	30.00	50.00
TAMAZULA DE GORDIANO	Construcción de guarderia - estancia infantil en el municipio de Tamazula de Gordiano	SECRETARÍA DE DESARROLLO URBANO	CONSTRUCCIÓN DE LA INFRAESTRUCTURA BÁSICA (CONIBA)	580,000.00	0.00	580,000.00	0.00	0.00	0.00	580,000.00	75.00	100.00
JUNTAS DEL TUITO, LAS (LA PUCHITECA), QUIMIXTO, LIMON, EL, AGUA CALIENTE, PROVINCIA, SAN PABLO, SANTA TERESA, TATEPOSCO (SAN JOSE DE TATEPOSCO), AGUA GORDA, LAJAS, LAS, LLANITOS, LOS (TEPEJILOTE), LAGUNILLAS DE MACOACA (LAGUNILLAS), CHANGAVILAN,	Dotar con sistemas de almacenamiento de agua para el equipamiento de viviendas de 80 municipios del estado (Tercera etapa, Mejora tu casa 2008)	SECRETARIA DE DESARROLLO HUMANO	MEJORA TU CASA	21,863,000.00	0.00	21,863,000.00	0.00	0.00	0.00	21,863,000.00	0.00	100.00
GRULLO, EL, LIMON, EL, MAGDALENA, QUEMADA, LA, ARANDAS, ARENAL, EL, SAN CRISTOBAL DE LA BARRANCA, SAN MARTIN HIDALGO, CUISILLOS, TEOCALTITAN, GONZALEZ, LOS, CHIQUILISTLAN, ACATLAN DE JUAREZ, CAMICHINES, LOS, INGENIOS, LOS,	Suministrar con Cemento a 110 Municipios del interior del Estado para ejecutar obras de Equipamiento Urbano Básico Municipal e Infraestructura Deportiva.	SECRETARÍA DE DESARROLLO URBANO	APOYOS CON CEMENTO A MUNICIPIOS	9,999,960.00	0.00	9,999,960.00	0.00	0.00	0.00	5,623,070.00	56.00	56.23

Los proyectos que se encuentran con avance físico en 0% puede deberse a:

1.- Los recursos se comprometieron poco antes del presente reporte y se encuentran en proceso de inicio de obra.

2.- Se han realizado reprogramaciones de proyecto y/o localidad encontrándose en proceso de ajuste documental.

Región: Sureste **Municipio:** TAMAZULA DE GORDIANO

Localidades Beneficiadas	Nombre de la Obra	Dependencia Ejecutora	Programa de Gobierno	Inversión Anual						Inversión Ejercida Total	Avance	
				Total	Federal	Estatal	Municipal	Privado	Otro		Físico	Financiero
NARANJOS DE ABAJO, LOS, CAMICHINES, NOXTLES, LOS, BUEN PAIS, DEPOSITOS, LOS, ESPERANZA, LA (EL RANCHITO), MONTE DEL FAVOR, EL, CASA DE TEJA, CUYUTLAN, SANTA CRUZ DE LAS FLORES, REPARO, EL, NARANJITOS, SAN JUAN ESPANATICA (EL PUEBLITO), VERDIA,	Construcción de 92 Empedrados en 41 Municipios de Zonas Marginadas (FISE)	SECRETARÍA DE DESARROLLO RURAL	FONDO DE INFRAESTRUCTURA SOCIAL ESTATAL (FISE)	37,585,800.00	0.00	26,310,000.00	761,894.00	0.00	10,513,800.00	12,556,100.00	50.00	33.41
GARITA, LA	Construcción de pavimento en calle Reforma en la localidad de La Garita en el municipio de Tamazula de Gordiano (3x1	SECRETARIA DE DESARROLLO HUMANO	3 X1 PARA MIGRANTES (CODESOL)	229,642.00	57,410.00	57,410.00	57,411.00	57,411.00	0.00	229,642.00	95.00	100.00
GARITA, LA	Construcción de empedrado ahogado en calle 5 de mayo en la localidad La Garita en el municipio de Tamazula de Gordiano (3x1	SECRETARIA DE DESARROLLO HUMANO	3 X1 PARA MIGRANTES (CODESOL)	147,824.00	36,956.00	36,956.00	36,956.00	36,956.00	0.00	147,824.00	92.00	100.00
VISTA HERMOSA (SANTA CRUZ DEL CORTIJO)	Construcción de tanque de almacenamiento de agua potable en la localidad de Vista Hermosa en el municipio de Tamazula de	SECRETARIA DE DESARROLLO HUMANO	3 X1 PARA MIGRANTES (CODESOL)	292,764.00	73,191.00	73,191.00	73,191.00	73,191.00	0.00	292,764.00	90.00	100.00
GARITA, LA	Construcción de empedrado ahogado en calle Libertad en la localidad de La Garita en el municipio de Tamazula de Gordiano	SECRETARIA DE DESARROLLO HUMANO	3 X1 PARA MIGRANTES (CODESOL)	934,636.00	233,659.00	233,659.00	233,659.00	233,659.00	0.00	934,606.00	95.00	100.00
TAMAZULA DE GORDIANO	Construcción de empedrado ahogado en la calle General Anaya en el municipio de Tamazula de Gordiano (3x1 CODESOL)	SECRETARIA DE DESARROLLO HUMANO	3 X1 PARA MIGRANTES (CODESOL)	378,872.00	94,718.00	94,718.00	94,718.00	94,718.00	0.00	378,872.00	38.00	100.00
VISTA HERMOSA (SANTA CRUZ DEL CORTIJO)	Construcción de empedrado ahogado en calle Gómez Farias en la localidad de Vista Hermosa en el municipio de Tamazula de	SECRETARIA DE DESARROLLO HUMANO	3 X1 PARA MIGRANTES (CODESOL)	294,968.00	73,742.00	73,742.00	73,742.00	73,742.00	0.00	294,968.00	70.00	100.00
VISTA HERMOSA (SANTA CRUZ DEL CORTIJO)	Construcción de cancha de Fut-bol en Unidad Deportiva Vista Hermosa, en la localidad de Vista Hermosa en el municipio	SECRETARIA DE DESARROLLO HUMANO	3 X1 PARA MIGRANTES (CODESOL)	143,784.00	35,946.00	35,946.00	35,946.00	35,946.00	0.00	35,946.00	0.00	25.00
LIMON, EL, SAN VICENTE, RINCONADA, LA, SAN JUANICO DE ABAJO, CHIQUILISTLAN, CACALOTE, EL, RANCHO NUEVO (EL MURCIELAGO), AMECA, ESTANCITA, LA, UNION DE GUADALUPE, TEQUILA, TEQUESQUITE, LABOR DE LA CONCEPCION, LA (LA LABOR), TIGRE, EL,	Construcción de Red de Drenaje y Alcantarillado en 25 municipios de Zonas Marginadas FISE	SECRETARÍA DE DESARROLLO RURAL	FONDO DE INFRAESTRUCTURA SOCIAL ESTATAL (FISE)	12,872,100.00	0.00	9,010,500.00	404,533.00	0.00	3,457,110.00	4,334,740.00	41.00	33.68
CORRALITO, EL, UNION DE GUADALUPE, TECHAGUE, DURAZNO, EL, GOMEZ FARIAS, CALAVERNA, LA, MANZANILLO, EL, VALLE DE JUAREZ, CERRITO, EL, MANZANILLA DE LA PAZ, LA, MAZAMITLA, ATOYAC, CONCEPCION DE BUENOS AIRES, TULTITAN, TAMAZULA DE GORDIANO,	Conservación de caminos rurales (Ruta Eco Turistica Sierra del Tigre)	SECRETARÍA DE DESARROLLO RURAL	PROGRAMAS HIDROAGRÍCOLAS	4,999,970.00	0.00	5,000,000.00	0.00	0.00	0.00	4,083,320.00	98.00	81.67
TAMAZULA DE GORDIANO	Creación del Museo de los hermanos Zaizar en Tamazula de Gordiano Jal.	SECRETARÍA DE CULTURA	INFRAESTRUCTURA CULTURAL	1,500,000.00	0.00	750,000.00	750,000.00	0.00	0.00	750,000.00	80.00	50.00

Los proyectos que se encuentran con avance físico en 0% puede deberse a:

1.- Los recursos se comprometieron poco antes del presente reporte y se encuentran en proceso de inicio de obra.

2.- Se han realizado reprogramaciones de proyecto y/o localidad encontrándose en proceso de ajuste documental.

Región: Sureste **Municipio:** TAMAZULA DE GORDIANO

Localidades Beneficiadas	Nombre de la Obra	Dependencia Ejecutora	Programa de Gobierno	Inversión Anual						Inversión Ejercida Total	Avance	
				Total	Federal	Estatal	Municipal	Privado	Otro		Físico	Financiero
TAMAZULA DE GORDIANO	Construcción de empedrado y machuelos en Privada Justo Sierra en la cabecera municipal de Tamazula de Gordiano (3x1	SECRETARIA DE DESARROLLO HUMANO	3 X 1 PARA MIGRANTES (PROGRAMA ESTATAL DE INFRAESTRUCTURA SOCIAL	227,160.00	0.00	90,864.00	68,148.00	68,148.00	0.00	90,864.00	30.00	40.00
TAMAZULA DE GORDIANO	Mejoramiento de la Calle Tulipanes en la cabecera municipal de Tamazula de Gordiano (3x1 Estatal)	SECRETARIA DE DESARROLLO HUMANO	3 X 1 PARA MIGRANTES (PROGRAMA ESTATAL DE INFRAESTRUCTURA SOCIAL	456,640.00	0.00	182,656.00	136,992.00	136,992.00	0.00	182,656.00	10.00	40.00
GRULLO, EL, MEZQUITIC, PINTITAS, LAS, ACATLAN DE JUAREZ, VISTA HERMOSA (SANTA CRUZ DEL CORTIJO), CRUCERO DE SANTA MARIA, EL, SAUCILLO, EL, AMACUECA, ALTAVISTA DE RAMOS, GARITA, LA, VALLE DE JUAREZ, JIQUILPAN, VILLA PURIFICACION, PUENTECILLAS,	Construcción, rehabilitación y equipamiento de 21 panaderías en 20 municipios de Jalisco. (PROJAL)	SECRETARÍA DE DESARROLLO RURAL	PROYECTOS PRODUCTIVOS JALISCO (PROJAL)	1,028,630.00	0.00	771,463.00	0.00	0.00	257,165.00	1,028,630.00	25.00	100.00
QUIMIXTO, SAN PABLO, SANTA ROSA DE LIMA, GUACA, LA, LLANITOS, LOS (TEPEJILOTE), LAGUNILLAS DE MACOACA (LAGUNILLAS), CHANGAVILAN, LOMA, LA, ENCINOS, LOS, GRULLO, EL, GUACHINANGO, HOSTOTIPAQUILLO, CIENEGA GRANDE, SANTA INES, SOLEDAD,	Dotar con paquetes sanitarios para el equipamiento de viviendas marginadas en 102 Municipios del Estado (Mejora tu Casa 2008)	SECRETARIA DE DESARROLLO HUMANO	MEJORA TU CASA	70,002,400.00	0.00	70,002,400.00	0.00	0.00	0.00	70,002,400.00	0.00	100.00
MEZQUITIC, CARMEN, EL, BARRANCA DE OTATES, COCULA, TONAYA, ZAPOTE, EL, COLONIA CERRO DEL CUATRO, SAN JULIAN, SAYULA, USMAJAC, BARCA, LA, ZANCUDO, EL, SANTA MARIA DE LOS ANGELES, TEPONAHUASCO, TAMAZULA DE GORDIANO	Rehabilitación y Equipamiento de 18 Talleres de Artesanias en 14 municipios del Estado. (PROJAL)	SECRETARÍA DE DESARROLLO RURAL	PROYECTOS PRODUCTIVOS JALISCO (PROJAL)	946,251.00	0.00	709,683.00	0.00	0.00	236,568.00	946,251.00	25.00	100.00
JUNTAS DEL TUITO, LAS (LA PUCHITECA), QUIMIXTO, LIMON, EL, TEHUAMIXTLE (TEHUALMIXTLE), AGUA CALIENTE, PROVINCIA, SAN PABLO, SANTA ROSA DE LIMA, SANTA TERESA, TATEPOSCO (SAN JOSE DE TATEPOSCO), LLANITOS, LOS (TEPEJILOTE), MAMEYITO, CHANGAVILAN,	Aplicar concreto premezclado en pisos para el mejoramiento de vivienda en 52 municipios del estado (Segunda etapa, Mejora tu Casa 2008)	SECRETARIA DE DESARROLLO HUMANO	MEJORA TU CASA	25,887,700.00	0.00	25,887,700.00	0.00	0.00	0.00	25,887,700.00	0.00	100.00
QUIMIXTO, LAGUNILLAS DE MACOACA (LAGUNILLAS), GRULLO, EL, GUACHINANGO, SOLEDAD, LA, CORRALES, LOS (VILLA DE GUADALUPE), MAGDALENA, QUEMADA, LA, BELLAVISTA, CARMEN, EL, SAN IGNACIO (OJO DE AGUA), ARANDAS, AGUA HEDIONDA, YERBABUENA,	Rehabilitación de la Infraestructura escolar del nivel básico en el Estado de Jalisco en acuerdo con los Municipios (escuela sana)	COMITÉ ADMINISTRADOR DEL PROGRAMA ESTATAL DE CONTRUCCIÓN DE ESCUELAS (CAPECE)	SANEANDO NUESTRO AMBIENTE (SANA) (MEJORAMIENTO DE LA INFRAESTRUCTURA ESCOLAR)	20,895,400.00	0.00	20,895,400.00	0.00	0.00	0.00	20,895,400.00	70.00	100.00
TARAY, EL	Construcción y equipamiento de la primera etapa del Agroparque en Tamazula de Gordiano para las regiones Sur y Sureste	SECRETARÍA DE DESARROLLO RURAL	PROYECTOS ESTRATÉGICOS	10,514,400.00	0.00	10,514,400.00	0.00	0.00	0.00	724,556.00	70.00	6.89
VILLA DE CONTLA (CONTLA)	Equipamiento de Taller de diseño de Piezas Automotrices, en el municipio de Tamazula de Gordiano.	SECRETARÍA DE DESARROLLO RURAL	PROYECTOS PRODUCTIVOS JALISCO (PROJAL)	76,315.00	0.00	57,237.00	0.00	0.00	19,078.00	76,315.00	25.00	100.00
TAMAZULA DE GORDIANO	Equipamiento para un taller para Fabricar Lamparas, en el municipio de Tamazula de Gordiano	SECRETARÍA DE DESARROLLO RURAL	PROYECTOS PRODUCTIVOS JALISCO (PROJAL)	85,349.00	0.00	64,012.00	0.00	0.00	21,337.00	85,349.00	25.00	100.00

Los proyectos que se encuentran con avance físico en 0% puede deberse a:

1.- Los recursos se comprometieron poco antes del presente reporte y se encuentran en proceso de inicio de obra.

2.- Se han realizado reprogramaciones de proyecto y/o localidad encontrándose en proceso de ajuste documental.

Región: Sureste **Municipio:** TAMAZULA DE GORDIANO

Localidades Beneficiadas	Nombre de la Obra	Dependencia Ejecutora	Programa de Gobierno	Inversión Anual						Inversión Ejercida Total	Avance	
				Total	Federal	Estatal	Municipal	Privado	Otro		Físico	Financiero
HOSTOTIPAQUILLO, LIMON, EL, ZACOALCO DE TORRES, ZACOALCO DE TORRES, ACATIC, SALTO, EL, SAN JULIAN, TEOCUITATLAN DE CORONA, CUQUIO, JUANACATLAN, AMACUECA, BARCA, LA, SAN SEBASTIAN DEL OESTE, TOLIMAN, CUAUTITLAN, ENCARNACION DE DIAZ,	Modernización y equipamiento de rastros municipales en 21 municipios del Estado.	SECRETARÍA DE DESARROLLO RURAL	MODERNIZACIÓN Y EQUIPAMIENTO DE RASTROS	5,915,020.00	0.00	5,915,020.00	0.00	0.00	0.00	5,913,370.00	0.00	99.97
COCULA, ZACOALCO DE TORRES, ZAPOTILTIC, AHUALULCO DE MERCADO, CIHUATLAN, TALA, TAMAZULA DE GORDIANO	Proporcionar Apoyos a Productores Agrícolas para Tecnificación de su Infraestructura Hidroagrícola Existente en Zonas de Riego en 7.0 Municipios del Interior del Estado de Jalisco.	SECRETARÍA DE DESARROLLO RURAL	USO EFICIENTE DEL AGUA Y ENERGIA ELÉCTRICA (FACEJ)	18,214,600.00	8,700,000.00	3,740,000.00	0.00	5,774,570.00	0.00	18,214,600.00	100.00	100.00
TAMAZULA DE GORDIANO	Construcción de Unidad de atención para la Violencia Intrafamiliar (UAVI) en el DIF municipal de Tamazula de Gordiano (3x1	SECRETARIA DE DESARROLLO HUMANO	3 X 1 PARA MIGRANTES (PROGRAMA ESTATAL DE INFRAESTRUCTURA SOCIAL	200,000.00	0.00	80,000.00	60,000.00	60,000.00	0.00	200,000.00	95.00	100.00
TAMAZULA DE GORDIANO	Equipamiento y rehabilitación de 1 tienda de productos jaliscienses en el municipio de Tamazula de Gordiano. (PROJAL)	SECRETARÍA DE DESARROLLO RURAL	PROYECTOS PRODUCTIVOS JALISCO (PROJAL)	325,000.00	0.00	260,000.00	0.00	0.00	65,000.00	325,000.00	25.00	100.00
GRULLO, EL, GUACHINANGO, HOSTOTIPAQUILLO, LIMON, EL, MAGDALENA, MEZQUITIC, ARANDAS, ARENAL, EL, OCOTLAN, SAN CRISTOBAL DE LA BARRANCA, SAN JUAN DE LOS LAGOS, SAN MARTIN HIDALGO, CHIQUILISTLAN, ACATLAN DE JUAREZ, AMECA, TEQUILA, COCULA, IXTLAHUACAN DEL RIO	Equipamiento de 750 huertos familiares en 104 municipios del Estado de Jalisco	SECRETARÍA DE DESARROLLO RURAL	FONDO DE INFRAESTRUCTURA SOCIAL ESTATAL (FISE)	7,815,000.00	0.00	6,252,000.00	0.00	0.00	1,563,000.00	4,535,290.00	0.00	58.03
ARROYO HONDO	Instalación de malla perimetral en el albergue "Arroyo Hondo", en el municipio de Tamazula (Jornaleros Agrícolas	SECRETARIA DE DESARROLLO HUMANO	JORNALEROS AGRICOLAS (CODESOL)	131,200.00	30,868.70	21,611.30	0.00	78,720.00	0.00	131,200.00	100.00	100.00
SOYATLAN DE AFUERA	Rehabilitación de techo en dormitorios del albergue "Soyatlán", en el municipio de Tamazula (Jornaleros Agrícolas Codesol)	SECRETARIA DE DESARROLLO HUMANO	JORNALEROS AGRICOLAS (CODESOL)	892,840.00	262,584.00	183,836.00	0.00	446,420.00	0.00	183,836.00	0.00	20.59
JUNTAS DEL TUITO, LAS (LA PUCHITECA), QUIMIXTO, LIMON, EL, TEHUAMIXTLE (TEHUALMIXTLE), ZICATAN, AGUA CALIENTE, PROVINCIA, FRANCISCO I. MADERO (EL NARANJAL), BRECHA A BARRA DE NAVIDAD, PENSION DE AUTOBUSES GUZMANENSES, SAN PABLO,	Aplicar concreto dosificado en pisos para el mejoramiento de vivienda en 114 municipios del estado (Segunda etapa, Mejora tu Casa 2008)	SECRETARIA DE DESARROLLO HUMANO	MEJORA TU CASA	37,831,400.00	0.00	37,831,400.00	0.00	0.00	0.00	9,457,850.00	0.00	25.00
RUCIOS, LOS (RUCIOS DE ABAJO)	Elaboración de proyecto ejecutivo para la Construcción de Presa de Almacenamiento Santa Rosa en el municipio de Tamazula	SECRETARÍA DE DESARROLLO RURAL	INFRAESTRUCTURA HIDRÁULICA	1,400,000.00	0.00	1,400,000.00	0.00	0.00	0.00	419,451.00	10.00	29.96
HOSTOTIPAQUILLO, MEZQUITIC, ARANDAS, OCOTLAN, SAN CRISTOBAL DE LA BARRANCA, SAN JUAN DE LOS LAGOS, AMECA, COCULA, IXTLAHUACAN DEL RIO, TONAYA, TOTOTLAN, ACATIC, ATENGUILLO, AUTLAN DE NAVARRO, AYOTLAN, TOMATLAN, ZAPOPAN, JAMAY,	Rehabilitación y conservación de 285 escuelas del nivel básico en el interior del Estado de Jalisco, dentro del programa Mejores Espacios Educativos.	COMITÉ ADMINISTRADOR DEL PROGRAMA ESTATAL DE CONTRUCCIÓN DE ESCUELAS (CAPECE)	PROGRAMA DE OFERTA COMPLEMENTARIA (peso a peso)	68,839,296.00	0.00	68,839,296.00	0.00	0.00	0.00	68,839,296.00	4.00	100.00

Los proyectos que se encuentran con avance físico en 0% puede deberse a:

1.- Los recursos se comprometieron poco antes del presente reporte y se encuentran en proceso de inicio de obra.

2.- Se han realizado reprogramaciones de proyecto y/o localidad encontrándose en proceso de ajuste documental.

Región: Sureste **Municipio:** TAMAZULA DE GORDIANO

Localidades Beneficiadas	Nombre de la Obra	Dependencia Ejecutora	Programa de Gobierno	Inversión Anual						Inversión Ejercida Total	Avance	
				Total	Federal	Estatal	Municipal	Privado	Otro		Físico	Financiero
TAMAZULA DE GORDIANO	Instalacion de la red eléctrica en la colonia Divina Providencia y la calle Real del Favor en la cabecera municipal de el municipio de	SECRETARÍA DE DESARROLLO URBANO	PROGRAMA DE ELECTRIFICACIÓN EN POBLADOS RURALES Y	1,053,000.00	0.00	526,500.00	526,500.00	0.00	0.00	526,500.00	10.00	50.00
TAMAZULA DE GORDIANO	Instalación de la red eléctrica en las localidades Rincón de Velázquez, Picachos y Mezcala de la cabecera municipal en el	SECRETARÍA DE DESARROLLO URBANO	PROGRAMA DE ELECTRIFICACIÓN EN POBLADOS RURALES Y	1,606,900.00	0.00	803,450.00	803,450.00	0.00	0.00	803,450.00	10.00	50.00
SOYATLAN DE ADENTRO (LA HACIENDA)	Equipamiento de una panadería en la localidad de Soyatlan de Adentro en el municipio de Tamazula de Gordiano	SECRETARIA DE DESARROLLO HUMANO	OPCIONES PRODUCTIVAS (CODESOL)	70,417.00	42,250.00	11,970.00	0.00	16,197.00	0.00	70,417.00	0.00	100.00
VISTA HERMOSA (SANTA CRUZ DEL CORTIJO)	Construcción de empedrado ahogado en concreto en 2 calles en la localidad de Vista Hermosa en el Municipio de Tamazula de	SECRETARIA DE DESARROLLO HUMANO	3 X1 PARA MIGRANTES (CODESOL)	504,860.00	126,215.00	126,215.00	126,215.00	126,215.00	0.00	126,215.00	0.00	25.00
TAMAZULA DE GORDIANO	Construcción de empedrado ahogado en concreto en calle Alamos en el Municipio de Tamazula de Gordiano (Ampliación 3x1	SECRETARIA DE DESARROLLO HUMANO	3 X1 PARA MIGRANTES (CODESOL)	184,168.00	46,042.00	46,042.00	46,042.00	46,042.00	0.00	46,042.00	0.00	25.00
TAMAZULA DE GORDIANO	Reasfaltación en Avenida Las Flores en el Municipio de Tamazula de Gordiano (Ampliación 3x1 CODESOL)	SECRETARIA DE DESARROLLO HUMANO	3 X1 PARA MIGRANTES (CODESOL)	276,728.00	69,182.00	69,182.00	69,182.00	69,182.00	0.00	69,182.00	0.00	25.00
TAMAZULA DE GORDIANO	Ampliación del Instituto Tecnológico Superior ubicado en el municipio de Tamazula de Gordiano, con seis espacios educativos.	COMITÉ ADMINISTRADOR DEL PROGRAMA ESTATAL DE CONTRUCCIÓN DE ESCUELAS (CAPECE)	PROGRAMA DE CONSTRUCCIÓN DE ESCUELAS DE NIVEL MEDIO SUPERIOR, SUPEROR Y TECNOLOGICO (PROMEDISSTE)	15,000,000.00	0.00	15,000,000.00	0.00	0.00	0.00	15,000,000.00	2.00	100.00
CAÑADA MESA BLANCA (MESA BLANCA)	Compra de pollos para engorda en la localidad de Cañada Mesa Blanca en el municipio de Tamazula de Gordiano	SECRETARIA DE DESARROLLO HUMANO	OPCIONES PRODUCTIVAS (CODESOL)	25,000.00	17,500.00	5,000.00	0.00	2,500.00	0.00	25,000.00	0.00	100.00
TAMAZULA DE GORDIANO	Elaboración de proyecto ejecutivo para la sectorización del sistema de agua potable en la cabecera municipal de Tamazula de	COMISIÓN ESTATAL DEL AGUA DE JALISCO (CEA)	APAZU (Programa de Agua Potable, Alcantarillado y Saneamiento en Zonas Urbanas)	1,300,000.00	650,000.00	390,000.00	260,000.00	0.00	0.00	390,000.00	0.00	30.00
Tamazula de Gordiano	Remodelación del centro histórico en Tamazula de Gordiano (Fondo Compensatorio 2008)	Secretaria de Planeación	Fortalecimiento Institucional	5,000,000.00		5,000,000.00				5,000,000.00	60	100.00

Los proyectos que se encuentran con avance físico en 0% puede deberse a:

1.- Los recursos se comprometieron poco antes del presente reporte y se encuentran en proceso de inicio de obra.

2.- Se han realizado reprogramaciones de proyecto y/o localidad encontrándose en proceso de ajuste documental.

Región: Sureste **Municipio:** TECALITLAN

Localidades Beneficiadas	Nombre de la Obra	Dependencia Ejecutora	Programa de Gobierno	Inversión Anual						Inversión Ejercida Total	Avance	
				Total	Federal	Estatal	Municipal	Privado	Otro		Físico	Financiero
PANTANO, EL (SAN FRANCISCO LOS GUAJOLOTES), TELCRUZ, SAN MARCOS, OJUELOS DE JALISCO, TECALITLAN, MALO BACO, TECUANI	Electrificación y ampliación de redes existentes en Cabo Corrientes, Cuautitlán, Ojuelos de Jalisco, Villa Purificación, San Marcos, Tecalitlán y Tomatlán (Zonas Marginadas)	SECRETARÍA DE DESARROLLO RURAL	FONDO DE INFRAESTRUCTURA SOCIAL ESTATAL (FISE)	554,954.00	0.00	554,954.00	0.00	0.00	0.00	4,773,760.00	89.00	93.58
CHIQUILISTLAN, ZACOALCO DE TORRES, ATEMAJAC DE BRIZUELA, ZAPOTILTIC, ZAPOTITLAN DE VADILLO, GOMEZ FARIAS, SAYULA, TEOCUITATLAN DE CORONA, CIUDAD GUZMAN, AMACUECA, TONILA, VALLE DE JUAREZ, TAPALPA, TOLIMAN, TUXCUECA, TUXPAN, MANZANILLA DE LA	Conservación Rutinaria en Tramos Carreteros en la Residencia de Sayula.	SECRETARÍA DE DESARROLLO URBANO	AMPLIACIÓN Y CONSTRUCCIÓN DE TRAMOS CARRETEROS	35,724,500.00	0.00	36,532,300.00	0.00	0.00	0.00	83,251,104.00	100.00	98.95
MESA, LA (LA MESA DE TEPIC), COLONIAS, LAS, VIDA ALEGRE, CIENEGA GRANDE (RANCHO GRANDE), JUNTAS DEL TUITO, LAS (LA PUCHITECA), QUIMIXTO, LIMON, EL, TEHUAMIXTLE (TEHUALMIXTLE), ZICATAN, AGUA CALIENTE, PROVINCIA, FRANCISCO I. MADERO (EL NARANJAL),	Mantenimiento y rehabilitación preventivo o correctivo para el temporal de lluvias 2007 en cauces de agua con puentes y caminos.	SECRETARÍA DE DESARROLLO URBANO	MANTENIMIENTO Y CONSERVACIÓN DE CARRETERAS	28,418,100.00	0.00	28,419,800.00	0.00	0.00	0.00	61,041,400.00	100.00	86.40
GUACHINANGO, MEZQUITIC, ARANDAS, ARENAL, EL, OCOTLAN, SAN MARTIN HIDALGO, CHIQUILISTLAN, AMECA, TEQUILA, TLAJOMULCO DE ZUÑIGA, COCULA, IXTLAHUACAN DEL RIO, MEXTICACAN, ZACOALCO DE TORRES, ETZATLAN, TOMATLAN, ZAPOPAN, ZAPOTILTIC, ATOTONILCO EL ALTO, CUQUIO	Reforestación y mantenimiento de plantaciones forestales de restauración ambiental en el Estado	SECRETARÍA DE DESARROLLO RURAL	REFORESTACIÓN	127,917.00	0.00	238,197.00	0.00	0.00	0.00	3,913,750.00	100.00	95.87
PENSION DE AUTOBUSES GUZMANENSES, ONCE PUEBLOS, PITAHAYO, EL, RAMBLAS, SANTAS MARIAS DE ARRIBA (SANTAS MARIAS), SAN VICENTE, SANTA GERTRUDIS (RINCON DE CABALLOS), MURCIELAGOS, LOS (EL CRUCERO), PAROTA, LA, BARRANCA EL SERPENTON,	Elaboración del análisis costo-beneficio y diseño de la O.P.D. para la Asociación Intermunicipal de Gestión Integral de los Residuos en la Región Sur - Sureste	SECRETARÍA DE DESARROLLO URBANO	PROGRAMA JALISCO PARA LA GESTIÓN INTEGRAL DE RESIDUOS "MEJOR LIMPIALE"	388,000.00	0.00	388,000.00	0.00	0.00	0.00	388,000.00	100.00	100.00
MAGDALENA, NEVADO DE COLIMA, TERREROS, LOS, ZAPOPAN, TAMBOR, EL, CIUDAD GUZMAN, TALPA DE ALLENDE, CERRO PRIETO, GUADALAJARA, JUANACATLAN, TECALITLAN, CERRO AGUA FRIA, BUFA, LA, OLOLTICO, EL, CINCO, EL, SAN IGNACIO CERRO GORDO, PEÑITAS,	Integración y equipamiento de brigadas de prevención y combate de incendios forestales.	SECRETARÍA DE DESARROLLO RURAL	PROTECCIÓN Y PRESERVACIÓN DEL MEDIO AMBIENTE	6,804,410.00	0.00	7,052,410.00	0.00	0.00	0.00	6,732,760.00	100.00	95.47
ACATLAN DE JUAREZ, ZACOALCO DE TORRES, ACATIC, ATEMAJAC DE BRIZUELA, ZAPOTILTIC, GOMEZ FARIAS, SAYULA, TEOCUITATLAN DE CORONA, CIUDAD GUZMAN, AMACUECA, TONILA, VALLE DE JUAREZ, TAPALPA, TOLIMAN, TUXCUECA, TECALITLAN, MAZAMITLA,	Conservación de 875.8 kms, de la Red Carrtera Estatal, comprendida en la Residencia de Sayula.	SECRETARÍA DE DESARROLLO URBANO	MANTENIMIENTO Y CONSERVACIÓN DE LA RED CARRETERA ESTATAL	58,690,900.00	0.00	58,956,200.00	0.00	0.00	0.00	35,398,100.00	67.00	60.04
SAN JUAN DE LOS LAGOS, AMECA, CIUDAD GUZMAN, VILLA PURIFICACION, CUAUTITLAN, BOLAÑOS, TECALITLAN,	Construcción de 1018 Unidades básicas de Vivienda dentro del Programa Tu Casa 2008 para familias en pobreza extrema	SECRETARÍA DE DESARROLLO URBANO	INFRAESTRUCTURA URBANA EN EL INTERIOR DEL ESTADO	125,163,000.00	50,900,000.00	35,324,600.00	30,540,000.00	8,398,500.00	0.00	35,324,600.00	0.00	28.22

Los proyectos que se encuentran con avance físico en 0% puede deberse a:

1.- Los recursos se comprometieron poco antes del presente reporte y se encuentran en proceso de inicio de obra.

2.- Se han realizado reprogramaciones de proyecto y/o localidad encontrándose en proceso de ajuste documental.

Región: Sureste **Municipio:** TECALITLAN

Localidades Beneficiadas	Nombre de la Obra	Dependencia Ejecutora	Programa de Gobierno	Inversión Anual						Inversión Ejercida Total	Avance	
				Total	Federal	Estatal	Municipal	Privado	Otro		Físico	Financiero
MESA, LA (LA MESA DE TEPIC), COLONIAS, LAS, VIDA ALEGRE, CIENEGA GRANDE (RANCHO GRANDE), JUNTAS DEL TUITO, LAS (LA PUCHITECA), QUIMIXTO, LIMON, EL, TEHUAMIXTLE (TEHUALMIXTLE), ZICATAN, AGUA CALIENTE, PROVINCIA, FRANCISCO I. MADERO (EL NARANJAL),	Renovación de mobiliario y equipo de escuelas de nivel básico en el estado de Jalisco (RENE)	COMITÉ ADMINISTRADOR DEL PROGRAMA ESTATAL DE CONTRUCCIÓN DE ESCUELAS (CAPECE)	RENOVEMOS NUESTRA ESCUELA-RENOVACIÓN DE MOBILIARIO Y EQUIPO (RENE)	50,000,000.00	0.00	50,000,000.00	0.00	0.00	0.00	50,000,000.00	50.00	100.00
ACATLAN DE JUAREZ, ATEMAJAC DE BRIZUELA, TECALITLAN, QUITUPAN, TAMAZULA DE GORDIANO	Conservación de Puentes Comprendidos en la Residencia de Sayula.	SECRETARÍA DE DESARROLLO URBANO	MANTENIMIENTO Y CONSERVACIÓN DE LA RED CARRETERA ESTATAL	16,862,000.00	0.00	16,862,000.00	0.00	0.00	0.00	6,931,050.00	65.00	41.10
GRULLO, EL, MAGDALENA, MEZQUITIC, ARANDAS, OCOTLAN, SAN CRISTOBAL DE LA BARRANCA, SAN JUAN DE LOS LAGOS, CHIQUILISTLAN, ACATLAN DE JUAREZ, AMECA, TEQUILA, TLAJOMULCO DE ZUÑIGA, IXTLAHUACAN DEL RIO, MEXTICACAN, ANTONIO ESCOBEDO,	Mantenimiento, conservación y Rehabilitación de Caminos Rurales en 82 Municipios del Estado	SECRETARÍA DE DESARROLLO RURAL	MANTENIMIENTO Y CONSERVACIÓN CARRETERA RURAL	11,000,000.00	0.00	11,000,000.00	0.00	0.00	0.00	10,689,600.00	75.75	97.18
GUACHINANGO, LIMON, EL, MAGDALENA, MEZQUITIC, ARANDAS, ARENAL, EL, SAN CRISTOBAL DE LA BARRANCA, SAN JUAN DE LOS LAGOS, CHIQUILISTLAN, ACATLAN DE JUAREZ, AMECA, TEQUILA, TONAYA, DEGOLLADO, ETZATLAN, ACATIC, ATEMAJAC DE BRIZUELA, ATENGO,	Suministro de cemento para la construcción de obras de drenaje mediante el programa de Mano de Obra Campesina en 75 Municipios	SECRETARÍA DE DESARROLLO RURAL	APOYOS CON CEMENTO A MUNICIPIOS	8,000,000.00	0.00	4,000,000.00	0.00	0.00	4,000,000.00	3,997,750.00	87.00	49.97
GUACHINANGO, HOSTOTIPAQUILLO, MEZQUITIC, ARANDAS, SAN CRISTOBAL DE LA BARRANCA, CHIQUILISTLAN, AMECA, TEQUILA, TLAJOMULCO DE ZUÑIGA, COCULA, ETZATLAN, ATEMAJAC DE BRIZUELA, ATENGO, ATENGUILLO, AUTLAN DE NAVARRO, ZAPOPAN, ZAPOTILTIC,	Apoyos económicos a productores forestales para realizar activiades de protección y fomento de los recursos forestales en el Estado de Jalisco (PROARBOL)	SECRETARÍA DE DESARROLLO RURAL	FIDEICOMISO DE DESARROLLO FORESTAL (FIDEFOR)	9,000,000.00	0.00	9,000,000.00	0.00	0.00	0.00	9,000,000.00	100.00	100.00
TECALITLAN	Construccion de Centro de acopio, municipio de Tecalitlan	SECRETARÍA DE DESARROLLO URBANO	CONSTRUCCIÓN DE LA INFRAESTRUCTURA BÁSICA (CONIBA)	1,450,000.00	0.00	1,450,000.00	0.00	0.00	0.00	1,450,000.00	25.00	100.00
TECALITLAN	Construcción de empedrado ahogado en la calle Ramón Corona en la cabecera municipal de Tecalitlan (3x1 Codesol)	SECRETARIA DE DESARROLLO HUMANO	3 X1 PARA MIGRANTES (CODESOL)	1,261,770.00	315,443.00	315,443.00	315,443.00	315,443.00	0.00	1,261,770.00	62.00	100.00
TECALITLAN	Sustitución de tomas de agua potable en calle Luis Donaldo Colosio en Tecalitlan (3x1 Codesol)	SECRETARIA DE DESARROLLO HUMANO	3 X1 PARA MIGRANTES (CODESOL)	119,220.00	29,805.00	29,805.00	29,805.00	29,805.00	0.00	119,220.00	100.00	100.00
CORRALITOS, LOS, LLANITOS, LOS (DE VENADO)	Rehabilitación de carretera Tecalitlán - Ahujullo, Ruta Eco Turística Sierra del Halo, Tramo Llanitos-Corralitos (Km. 0 + 000 al Km. 5 + 000), Municipio de Tecalitlán (FONDEREG 2008)	SECRETARÍA DE PLANEACIÓN	FONDO COMPLEMENTARIO PARA EL DESARROLLO REGIONAL (FONDEREG)	6,465,490.00	0.00	3,879,300.00	2,586,200.00	0.00	0.00	3,879,300.00	25.00	60.00
AHUIJULLO	Construcción de colector emisor de aguas residuales en la comunidad de Ahuijullo, Municipio de Tecalitlán (FONDEREG 2008)	SECRETARÍA DE PLANEACIÓN	FONDO COMPLEMENTARIO PARA EL DESARROLLO REGIONAL (FONDEREG)	1,192,310.00	0.00	715,387.00	476,924.00	0.00	0.00	357,693.00	60.00	30.00
PALMA DE MACIAS, LA	Electrificación de la comunidad de Palma de Macias, Municipio de Tecalitlán (FONDEREG 2008)	SECRETARÍA DE PLANEACIÓN	FONDO COMPLEMENTARIO PARA EL DESARROLLO REGIONAL (FONDEREG)	2,836,320.00	0.00	1,701,800.00	1,134,530.00	0.00	0.00	2,836,320.00	99.00	100.00

Los proyectos que se encuentran con avance físico en 0% puede deberse a:

1.- Los recursos se comprometieron poco antes del presente reporte y se encuentran en proceso de inicio de obra.

2.- Se han realizado reprogramaciones de proyecto y/o localidad encontrándose en proceso de ajuste documental.

Región: Sureste **Municipio:** TECALITLAN

Localidades Beneficiadas	Nombre de la Obra	Dependencia Ejecutora	Programa de Gobierno	Inversión Anual						Inversión Ejercida Total	Avance	
				Total	Federal	Estatal	Municipal	Privado	Otro		Físico	Financiero
JUNTAS DEL TUITO, LAS (LA PUCHITECA), QUIMIXTO, LIMON, EL, AGUA CALIENTE, PROVINCIA, SAN PABLO, SANTA TERESA, TATEPOSCO (SAN JOSE DE TATEPOSCO), AGUA GORDA, LAJAS, LAS, LLANITOS, LOS (TEPEJILOTE), LAGUNILLAS DE MACOACA (LAGUNILLAS), CHANGAVILAN,	Dotar con sistemas de almacenamiento de agua para el equipamiento de viviendas de 80 municipios del estado (Tercera etapa, Mejora tu casa 2008)	SECRETARIA DE DESARROLLO HUMANO	MEJORA TU CASA	21,863,000.00	0.00	21,863,000.00	0.00	0.00	0.00	21,863,000.00	0.00	100.00
NARANJOS DE ABAJO, LOS, CAMICHINES, NOXTLES, LOS, BUEN PAIS, DEPOSITOS, LOS, ESPERANZA, LA (EL RANCHITO), MONTE DEL FAVOR, EL, CASA DE TEJA, CUYUTLAN, SANTA CRUZ DE LAS FLORES, REPARO, EL, NARANJITOS, SAN JUAN ESPANATICA (EL PUEBLITO), VERDIA,	Construcción de 92 Empedrados en 41 Municipios de Zonas Marginadas (FISE)	SECRETARÍA DE DESARROLLO RURAL	FONDO DE INFRAESTRUCTURA SOCIAL ESTATAL (FISE)	37,585,800.00	0.00	26,310,000.00	761,894.00	0.00	10,513,800.00	12,556,100.00	50.00	33.41
DISPARATE, EL	Compra de plantas para cultivo de huerta de aguacates, en el Municipio de Tecalitlan. (Opciones productivas)	SECRETARIA DE DESARROLLO HUMANO	OPCIONES PRODUCTIVAS (CODESOL)	100,000.00	60,000.00	17,000.00	0.00	23,000.00	0.00	100,000.00	0.00	100.00
RAYO, EL	Adquisición de vacas lecheras para la ordeña y venta de leche, en el Municipio de Tecalitlan (Opciones Productivas)	SECRETARIA DE DESARROLLO HUMANO	OPCIONES PRODUCTIVAS (CODESOL)	150,000.00	105,000.00	30,000.00	0.00	15,000.00	0.00	150,000.00	0.00	100.00
COFRADIA, LA	Adquisición de pie de cría, semental y lechones en el Municipio de Tecalitlan (Opciones Productivas)	SECRETARIA DE DESARROLLO HUMANO	OPCIONES PRODUCTIVAS (CODESOL)	100,000.00	60,000.00	17,000.00	0.00	23,000.00	0.00	100,000.00	0.00	100.00
SAGU, EL, HORCONES, LOS, TAJOS, LOS, COCOYUL, EL, NEGROS, LOS (LOS NEGROS DE ARRIBA), PALMA DE MACIAS,	Compra de 180 cabezas de ganado bovino y medicamentos en 7 localidades del municipio de Tecalitlán (Opciones	SECRETARIA DE DESARROLLO HUMANO	OPCIONES PRODUCTIVAS (CODESOL)	900,000.00	545,000.00	154,500.00	0.00	200,500.00	0.00	900,000.00	0.00	100.00
SAN PEDRO, PALMA DE MACIAS, LA, COFRADIA, LA	Compra de 58 cabezas de ganado vacuno en 3 localidades del municipio de Tecalitlán (Opciones Productivas)	SECRETARIA DE DESARROLLO HUMANO	OPCIONES PRODUCTIVAS (CODESOL)	425,000.00	255,000.00	72,250.00	0.00	97,750.00	0.00	425,000.00	0.00	100.00
NEGROS, LOS (LOS NEGROS DE ARRIBA), HIGUERITA, LA (LA HIGUERA)	Compra de 305 cabezas de ganado ovino, equipamiento de comedero y alimento en 2 localidades, Los Negros y La higuerita del municipio de Tecalitlán (Opciones Productivas)	SECRETARIA DE DESARROLLO HUMANO	OPCIONES PRODUCTIVAS (CODESOL)	175,000.00	105,000.00	29,750.00	0.00	40,250.00	0.00	175,000.00	0.00	100.00
GUACHINANGO, MEZQUITIC, ARANDAS, ARENAL, EL, SAN CRISTOBAL DE LA BARRANCA, CHIQUILISTLAN, TLAJOMULCO DE ZUÑIGA, IXTLAHUACAN DEL RIO, TONAYA, ETZATLAN, ATEMAJAC DE BRIZUELA, ATENGO, ATENGUILLO, TOMATLAN, ZAPOPAN, GOMEZ FARIAS,	Reforestación y mantenimiento de plantaciones forestales de restauración ambiental en el Estado	SECRETARÍA DE DESARROLLO RURAL	REFORESTACIÓN	1,757,310.00	0.00	1,757,310.00	0.00	0.00	0.00	1,528,110.00	100.00	86.96
CRUCERO LA PLOMOSA	Equipamiento para Taller de carpintería, fabricación de muebles, en el Municipio de Tecalitlan. (Opciones Productivas)	SECRETARIA DE DESARROLLO HUMANO	OPCIONES PRODUCTIVAS (CODESOL)	50,000.00	30,000.00	8,500.00	0.00	11,500.00	0.00	50,000.00	0.00	100.00
TECALITLAN	Plantación y cosecha de aguacate, en el Municipio de Tecalitlan (Opciones Productivas)	SECRETARIA DE DESARROLLO HUMANO	OPCIONES PRODUCTIVAS (CODESOL)	75,000.00	45,000.00	12,750.00	0.00	17,250.00	0.00	75,000.00	0.00	100.00

Los proyectos que se encuentran con avance físico en 0% puede deberse a:

1.- Los recursos se comprometieron poco antes del presente reporte y se encuentran en proceso de inicio de obra.

2.- Se han realizado reprogramaciones de proyecto y/o localidad encontrándose en proceso de ajuste documental.

Región: Sureste **Municipio:** TECALITLAN

Localidades Beneficiadas	Nombre de la Obra	Dependencia Ejecutora	Programa de Gobierno	Inversión Anual						Inversión Ejercida Total	Avance	
				Total	Federal	Estatal	Municipal	Privado	Otro		Físico	Financiero
NEGROS, LOS (LOS NEGROS DE ARRIBA)	Adquisición de ganado caprino para su engorda en granja en el Municipio de Tecalitlan (Opciones Productivas)	SECRETARIA DE DESARROLLO HUMANO	OPCIONES PRODUCTIVAS (CODESOL)	75,000.00	52,500.00	15,000.00	0.00	7,500.00	0.00	75,000.00	0.00	100.00
TECALITLAN	Construcción de red eléctrica en el Fraccionamiento Acueducto en el municipio de Tecalitlán (3X1 CODESOL)	SECRETARIA DE DESARROLLO HUMANO	3 X1 PARA MIGRANTES (CODESOL)	1,508,160.00	377,041.00	377,041.00	377,041.00	377,041.00	0.00	1,508,160.00	20.00	100.00
MEZCALITOS	Construcción de Guarda-Ganados en Tecalitlan Municipio de Zonas Marginadas FISE	SECRETARÍA DE DESARROLLO RURAL	FONDO DE INFRAESTRUCTURA SOCIAL ESTATAL (FISE)	126,819.00	0.00	88,773.40	0.00	0.00	38,045.70	44,386.70	50.00	35.00
MEZQUITIC, DEPOSITOS, LOS, MEXTICACAN, ESTIPAC, EMILIANO ZAPATA, AGOSTADERO, EL, TECALITLAN,	Equipamiento de 9 Talleres para la Elaboración de Dulces, en 9 municipios del Estado. (PROJAL)	SECRETARÍA DE DESARROLLO RURAL	PROYECTOS PRODUCTIVOS JALISCO (PROJAL)	463,874.00	0.00	347,902.00	0.00	0.00	115,972.00	463,874.00	25.00	100.00
QUIMIXTO, SAN PABLO, SANTA ROSA DE LIMA, GUACA, LA, LLANITOS, LOS (TEPEJILOTE), LAGUNILLAS DE MACOACA (LAGUNILLAS), CHANGAVILAN, LOMA, LA, ENCINOS, LOS, GRULLO, EL, GUACHINANGO, HOSTOTIPAQUILLO, CIENEGA GRANDE, SANTA INES, SOLEDAD,	Dotar con paquetes sanitarios para el equipamiento de viviendas marginadas en 102 Municipios del Estado (Mejora tu Casa 2008)	SECRETARIA DE DESARROLLO HUMANO	MEJORA TU CASA	70,002,400.00	0.00	70,002,400.00	0.00	0.00	0.00	70,002,400.00	0.00	100.00
LIMON, EL, SAN JUAN DE LOS LAGOS, TONAYA, TONILA, TOLIMAN, TECALITLAN, LAGUNILLAS, LAS (LAGUNILLAS), AYUTLA,	Rehabilitación y Equipamiento de 9 Talleres de Costura en 9 municipios del Estado	SECRETARÍA DE DESARROLLO RURAL	PROYECTOS PRODUCTIVOS JALISCO (PROJAL)	488,642.00	0.00	366,480.00	0.00	0.00	122,162.00	488,642.00	25.00	100.00
TLAJOMULCO DE ZUÑIGA, ETZATLAN, TECALITLAN, QUITUPAN	Rehabilitación de cauces y cuerpos de agua triturando la maleza acuática en 4 Municipios	SECRETARÍA DE DESARROLLO RURAL	DESAZOLVE DE CUERPOS DE AGUA	300,000.00	0.00	300,000.00	0.00	0.00	0.00	257,753.00	21.00	85.92
JUNTAS DEL TUITO, LAS (LA PUCHITECA), QUIMIXTO, LIMON, EL, TEHUAMIXTLE (TEHUALMIXTLE), AGUA CALIENTE, PROVINCIA, SAN PABLO, SANTA ROSA DE LIMA, SANTA TERESA, TATEPOSCO (SAN JOSE DE TATEPOSCO), LLANITOS, LOS (TEPEJILOTE), MAMEYITO, CHANGAVILAN,	Aplicar concreto premezclado en pisos para el mejoramiento de vivienda en 52 municipios del estado (Segunda etapa, Mejora tu Casa 2008)	SECRETARIA DE DESARROLLO HUMANO	MEJORA TU CASA	25,887,700.00	0.00	25,887,700.00	0.00	0.00	0.00	25,887,700.00	0.00	100.00
GRULLO, EL, HOSTOTIPAQUILLO, LIMON, EL, MAGDALENA, MEZQUITIC, ARANDAS, ARENAL, EL, SAN CRISTOBAL DE LA BARRANCA, SAN JUAN DE LOS LAGOS, SAN MARTIN HIDALGO, CHIQUILISTLAN, ACATLAN DE JUAREZ, AMECA, TEQUILA, TLAJOMULCO DE ZUÑIGA, COCULA,	Proporcionar Recursos Complementarios (Capital Semilla) para Fortalecer a Sociedades Cooperativas SIFRA en el Estado de Jalisco.	SECRETARÍA DE DESARROLLO RURAL	SISTEMA DE FINANCIAMIENTO RURAL ALTERNATIVO (SIFRA)	14,238,700.00	0.00	14,238,700.00	0.00	0.00	0.00	14,238,700.00	96.71	100.00
LIMON, EL, VALLE DE LA MISERICORDIA, EL, CAMPO ACOSTA, TLAJOMULCO DE ZUÑIGA, COCULA, ROSA DE CASTILLA, LA, TLAQUEPAQUE, TONAYA, TOTOTLAN, ETZATLAN, SAN RAFAEL, ZAPOPAN, SANTA CATARINA, GUADALAJARA, SAN MIGUEL DE LA PAZ, PURISIMA, LA, CAPILLA DE	Rehabilitación de planteles educativos de los niveles jardín de niños, primarias, secundarias y telesecundarias en el Estado de Jalisco en acuerdo con los Municipios (escuela sana)	COMITÉ ADMINISTRADOR DEL PROGRAMA ESTATAL DE CONTRUCCIÓN DE ESCUELAS (CAPECE)	SANEANDO NUESTRO AMBIENTE (SANA) (MEJORAMIENTO DE LA INFRAESTRUCTURA ESCOLAR)	17,768,400.00	0.00	17,768,400.00	0.00	0.00	0.00	17,768,400.00	88.00	100.00

Los proyectos que se encuentran con avance físico en 0% puede deberse a:

1.- Los recursos se comprometieron poco antes del presente reporte y se encuentran en proceso de inicio de obra.

2.- Se han realizado reprogramaciones de proyecto y/o localidad encontrándose en proceso de ajuste documental.

Región: Sureste **Municipio:** TECALITLAN

Localidades Beneficiadas	Nombre de la Obra	Dependencia Ejecutora	Programa de Gobierno	Inversión Anual						Inversión Ejercida Total	Avance	
				Total	Federal	Estatal	Municipal	Privado	Otro		Físico	Financiero
GRULLO, EL, GUACHINANGO, HOSTOTIPAQUILLO, LIMON, EL, MAGDALENA, MEZQUITIC, ARANDAS, ARENAL, EL, OCOTLAN, SAN CRISTOBAL DE LA BARRANCA, SAN JUAN DE LOS LAGOS, SAN MARTIN HIDALGO, CHIQUILISTLAN, ACATLAN DE JUAREZ, AMECA, TEQUILA, COCULA, IXTLAHUACAN DEL RIO	Equipamiento de 750 huertos familiares en 104 municipios del Estado de Jalisco	SECRETARÍA DE DESARROLLO RURAL	FONDO DE INFRAESTRUCTURA SOCIAL ESTATAL (FISE)	7,815,000.00	0.00	6,252,000.00	0.00	0.00	1,563,000.00	4,535,290.00	0.00	58.03
JUNTAS DEL TUITO, LAS (LA PUCHITECA), QUIMIXTO, LIMON, EL, TEHUAMIXTLE (TEHUALMIXTLE), ZICATAN, AGUA CALIENTE, PROVINCIA, FRANCISCO I. MADERO (EL NARANJAL), BRECHA A BARRA DE NAVIDAD, PENSION DE AUTOBUSES GUZMANENSES, SAN PABLO,	Aplicar concreto dosificado en pisos para el mejoramiento de vivienda en 114 municipios del estado (Segunda etapa, Mejora tu Casa 2008)	SECRETARIA DE DESARROLLO HUMANO	MEJORA TU CASA	37,831,400.00	0.00	37,831,400.00	0.00	0.00	0.00	9,457,850.00	0.00	25.00
AGUA BRAVA, TOMATLAN, JAMAY, SAYULA, CIUDAD GUZMAN, VILLA PURIFICACION, TUXPAN, TECALITLAN, CENTINELA, EL,	Producción de Planta Forestal para el Desarrollo de Plantaciones Comerciales Forestales en el Estado de Jalisco	SECRETARÍA DE DESARROLLO RURAL	PROTECCIÓN Y PRESERVACIÓN DEL MEDIO AMBIENTE	15,000,000.00	0.00	15,000,000.00	0.00	0.00	0.00	12,258,300.00	83.00	81.72
TECALITLAN	Construcción de CECYTEJ en el municipio de Tecalitlán, con trece espacios educativos.	COMITÉ ADMINISTRADOR DEL PROGRAMA ESTATAL DE CONTRUCCIÓN DE ESCUELAS (CAPECE)	PROGRAMA DE CONSTRUCCIÓN DE ESCUELAS DE NIVEL MEDIO SUPERIOR, SUPEROR Y TECNOLOGICO (PROMEDISSTE)	8,000,000.00	0.00	8,000,000.00	0.00	0.00	0.00	8,000,000.00	5.00	100.00
TECALITLAN	Construcción del Cecytej en el Municipio de Tecalitlan, Tecalitlan con 16 espacios educativos	COMITÉ ADMINISTRADOR DEL PROGRAMA ESTATAL DE CONTRUCCIÓN DE ESCUELAS (CAPECE)	PROGRAMA DE CONSTRUCCIÓN DE ESCUELAS DE NIVEL MEDIO SUPERIOR, SUPEROR Y TECNOLOGICO (PROMEDISSTE)	5,919,740.00	0.00	5,919,740.00	0.00	0.00	0.00	5,919,740.00	4.00	100.00

Los proyectos que se encuentran con avance físico en 0% puede deberse a:

1.- Los recursos se comprometieron poco antes del presente reporte y se encuentran en proceso de inicio de obra.

2.- Se han realizado reprogramaciones de proyecto y/o localidad encontrándose en proceso de ajuste documental.

Región: Sureste **Municipio:** VALLE DE JUAREZ

Localidades Beneficiadas	Nombre de la Obra	Dependencia Ejecutora	Programa de Gobierno	Inversión Anual						Inversión Ejercida Total	Avance	
				Total	Federal	Estatal	Municipal	Privado	Otro		Físico	Financiero
CHIQUILISTLAN, ZACOALCO DE TORRES, ATEMAJAC DE BRIZUELA, ZAPOTILTIC, ZAPOTITLAN DE VADILLO, GOMEZ FARIAS, SAYULA, TEOCUITATLAN DE CORONA, CIUDAD GUZMAN, AMACUECA, TONILA, VALLE DE JUAREZ, TAPALPA, TOLIMAN, TUXCUECA, TUXPAN, MANZANILLA DE LA	Conservación Rutinaria en Tramos Carreteros en la Residencia de Sayula.	SECRETARÍA DE DESARROLLO URBANO	AMPLIACIÓN Y CONSTRUCCIÓN DE TRAMOS CARRETEROS	35,724,500.00	0.00	36,532,300.00	0.00	0.00	0.00	83,251,104.00	100.00	98.95
MESA, LA (LA MESA DE TEPIC), COLONIAS, LAS, VIDA ALEGRE, CIENEGA GRANDE (RANCHO GRANDE), JUNTAS DEL TUITO, LAS (LA PUCHITECA), QUIMIXTO, LIMON, EL, TEHUAMIXTLE (TEHUALMIXTLE), ZICATAN, AGUA CALIENTE, PROVINCIA, FRANCISCO I. MADERO (EL NARANJAL),	Mantenimiento y rehabilitación preventivo o correctivo para el temporal de lluvias 2007 en cauces de agua con puentes y caminos.	SECRETARÍA DE DESARROLLO URBANO	MANTENIMIENTO Y CONSERVACIÓN DE CARRETERAS	28,418,100.00	0.00	28,419,800.00	0.00	0.00	0.00	61,041,400.00	100.00	86.40
GOMEZ FARIAS, VALLE DE JUAREZ, MANZANILLA DE LA PAZ, LA, MAZAMITLA, ATOYAC, CONCEPCION DE BUENOS AIRES	Mantenimiento y conservación de caminos rurales en la ruta Eco Turística Sierra del Tigre (proyectos estratégicos 2007)	SECRETARÍA DE DESARROLLO RURAL	PROYECTOS ESTRATÉGICOS	29,720.70	0.00	40,678.90	0.00	0.00	0.00	4,964,000.00	100.00	99.28
ALLENDE (JOSEFINO DE ALLENDE), LIMON, EL, CARMEN, EL, PROVIDENCIA, LA (EL PIOJO), CONSTANCIA, LA, RINCON DE CHILA, SAN MIGUEL HIDALGO, ESTANCITA, LA, REPARO, EL, NARANJITOS, TAMAZULITA, TEQUESQUITE, COFRADIA DE DUENDES, JABALI, EL, ESTANCIA DE	Construcción de Red de Drenaje en varios Municipios en Zonas Marginadas.	SECRETARÍA DE DESARROLLO RURAL	FONDO DE INFRAESTRUCTURA SOCIAL ESTATAL (FISE)	11,672,800.00	0.00	8,082,670.00	0.00	0.00	3,590,130.00	14,924,100.00	30.00	79.17
AGUACATE, EL (LA SABANILLA), SABINILLA, PROLONGACION LAZARO CARDENAS (EL REGADILLO), CENTRAL, LA, CHACHALACA, LA (AGUA NUEVA), BARRANCA DE LAS NUECES, CHAMACUERO, MORA, LA, PUERTO DEL OJO DE AGUA, COLONIA MADERO (LA PRESA), PROVIDENCIA, LA	Elaboración del análisis costo-beneficio y diseño de la O.P.D. para la Asociación Intermunicipal de Gestión Integral de los Residuos en la Región Sureste.	SECRETARÍA DE DESARROLLO URBANO	PROGRAMA JALISCO PARA LA GESTIÓN INTEGRAL DE RESIDUOS "MEJOR LIMPIALE"	340,000.00	0.00	340,000.00	0.00	0.00	0.00	340,000.00	100.00	100.00
VALLE DE JUAREZ	Adoquinado en la calle Veracruz primer etapa en el Municipio de Valle de Júarez (3X1 BID)	SECRETARIA DE DESARROLLO HUMANO	3 X1 PARA MIGRANTES (CODESOL)	1,200,000.00	300,000.00	300,000.00	300,000.00	300,000.00	0.00	300,000.00	0.00	25.00
ACATLAN DE JUAREZ, ZACOALCO DE TORRES, ACATIC, ATEMAJAC DE BRIZUELA, ZAPOTILTIC, GOMEZ FARIAS, SAYULA, TEOCUITATLAN DE CORONA, CIUDAD GUZMAN, AMACUECA, TONILA, VALLE DE JUAREZ, TAPALPA, TOLIMAN, TUXCUECA, TECALITLAN, MAZAMITLA,	Conservación de 875.8 kms, de la Red Carrtera Estatal, comprendida en la Residencia de Sayula.	SECRETARÍA DE DESARROLLO URBANO	MANTENIMIENTO Y CONSERVACIÓN DE LA RED CARRETERA ESTATAL	58,690,900.00	0.00	58,956,200.00	0.00	0.00	0.00	35,398,100.00	67.00	60.04
MESA, LA (LA MESA DE TEPIC), COLONIAS, LAS, VIDA ALEGRE, CIENEGA GRANDE (RANCHO GRANDE), JUNTAS DEL TUITO, LAS (LA PUCHITECA), QUIMIXTO, LIMON, EL, TEHUAMIXTLE (TEHUALMIXTLE), ZICATAN, AGUA CALIENTE, PROVINCIA, FRANCISCO I. MADERO (EL NARANJAL),	Renovación de mobiliario y equipo de escuelas de nivel básico en el estado de Jalisco (RENE)	COMITÉ ADMINISTRADOR DEL PROGRAMA ESTATAL DE CONTRUCCIÓN DE ESCUELAS (CAPECE)	RENOVEMOS NUESTRA ESCUELA-RENOVACIÓN DE MOBILIARIO Y EQUIPO (RENE)	50,000,000.00	0.00	50,000,000.00	0.00	0.00	0.00	50,000,000.00	50.00	100.00
VALLE DE JUAREZ	Pavimentación del entronque sur de la cabecera municipal del Municipio de Valle de Juárez (FONDEREG 2008)	SECRETARÍA DE PLANEACIÓN	FONDO COMPLEMENTARIO PARA EL DESARROLLO REGIONAL (FONDEREG)	4,000,000.00	0.00	2,000,000.00	2,000,000.00	0.00	0.00	4,000,000.00	100.00	100.00

Los proyectos que se encuentran con avance físico en 0% puede deberse a:

1.- Los recursos se comprometieron poco antes del presente reporte y se encuentran en proceso de inicio de obra.

2.- Se han realizado reprogramaciones de proyecto y/o localidad encontrándose en proceso de ajuste documental.

Región: Sureste **Municipio:** VALLE DE JUAREZ

Localidades Beneficiadas	Nombre de la Obra	Dependencia Ejecutora	Programa de Gobierno	Inversión Anual						Inversión Ejercida Total	Avance	
				Total	Federal	Estatal	Municipal	Privado	Otro		Físico	Financiero
VALLE DE JUAREZ	Construcción de segunda etapa de malecón en la presa " Ing. Valla señor" en el municipio de Valle de Juárez (FONDEREG	SECRETARÍA DE PLANEACIÓN	FONDO COMPLEMENTARIO PARA EL DESARROLLO REGIONAL (FONDEREG)	2,200,000.00	0.00	1,100,000.00	1,100,000.00	0.00	0.00	2,200,000.00	45.00	100.00
HOSTOTIPAQUILLO, LIMON, EL, SAN MARTIN HIDALGO, ETZATLAN, UNION DE TULA, TEOCUITATLAN DE CORONA, CASIMIRO CASTILLO, VALLE DE JUAREZ, TENAMAXTLAN, TEOCALTICHE, AYUTLA	Construcción de Bordos Abrevaderos en 11 municipios del Estado.	SECRETARÍA DE DESARROLLO RURAL	CONSTRUCCIÓN DE BORDOS ABREVADEROS	5,080,160.00	0.00	5,163,450.00	0.00	0.00	0.00	4,652,770.00	96.00	90.11
GRULLO, EL, MAGDALENA, MEZQUITIC, ARANDAS, OCOTLAN, SAN CRISTOBAL DE LA BARRANCA, SAN JUAN DE LOS LAGOS, CHIQUILISTLAN, ACATLAN DE JUAREZ, AMECA, TEQUILA, TLAJOMULCO DE ZUÑIGA, IXTLAHUACAN DEL RIO, MEXTICACAN, ANTONIO ESCOBEDO,	Mantenimiento, conservación y Rehabilitación de Caminos Rurales en 82 Municipios del Estado	SECRETARÍA DE DESARROLLO RURAL	MANTENIMIENTO Y CONSERVACIÓN CARRETERA RURAL	11,000,000.00	0.00	11,000,000.00	0.00	0.00	0.00	10,689,600.00	75.75	97.18
VALLE DE JUAREZ	Construcción de adoquín en calle Morelos en la cabecera municipal del municipio de Valle de Juárez (3 x 1 Estatal)	SECRETARIA DE DESARROLLO HUMANO	3 X 1 PARA MIGRANTES (PROGRAMA ESTATAL DE INFRAESTRUCTURA SOCIAL	1,142,060.00	0.00	456,826.00	342,619.00	342,619.00	0.00	576,826.00	50.00	50.51
VALLE DE JUAREZ	Construcciòn de la Red de drenaje sanitario en calle Morelos en la cabecera municipal de Valle de Juárez (3 x 1 Estatal)	SECRETARIA DE DESARROLLO HUMANO	3 X 1 PARA MIGRANTES (PROGRAMA ESTATAL DE INFRAESTRUCTURA SOCIAL	390,512.00	0.00	156,206.00	117,153.00	117,153.00	0.00	390,512.00	100.00	100.00
JUNTAS DEL TUITO, LAS (LA PUCHITECA), QUIMIXTO, LIMON, EL, AGUA CALIENTE, PROVINCIA, SAN PABLO, SANTA TERESA, TATEPOSCO (SAN JOSE DE TATEPOSCO), AGUA GORDA, LAJAS, LAS, LLANITOS, LOS (TEPEJILOTE), LAGUNILLAS DE MACOACA (LAGUNILLAS), CHANGAVILAN,	Dotar con sistemas de almacenamiento de agua para el equipamiento de viviendas de 80 municipios del estado (Tercera etapa, Mejora tu casa 2008)	SECRETARIA DE DESARROLLO HUMANO	MEJORA TU CASA	21,863,000.00	0.00	21,863,000.00	0.00	0.00	0.00	21,863,000.00	0.00	100.00
GRULLO, EL, LIMON, EL, MAGDALENA, QUEMADA, LA, ARANDAS, ARENAL, EL, SAN CRISTOBAL DE LA BARRANCA, SAN MARTIN HIDALGO, CUISILLOS, TEOCALTITAN, GONZALEZ, LOS, CHIQUILISTLAN, ACATLAN DE JUAREZ, CAMICHINES, LOS, INGENIOS, LOS,	Suministrar con Cemento a 110 Municipios del interior del Estado para ejecutar obras de Equipamiento Urbano Básico Municipal e Infraestructura Deportiva.	SECRETARÍA DE DESARROLLO URBANO	APOYOS CON CEMENTO A MUNICIPIOS	9,999,960.00	0.00	9,999,960.00	0.00	0.00	0.00	5,623,070.00	56.00	56.23
CAÑADA GRANDE, SAN JOSE DEL MONTE, SANTA ELENA, SAN JOSE DE LOS REYNOSO, TEQUILA, PRIMERA AGUA, LA, TOXIN, TOTOLCO (TOTOLCO DE ABAJO), RINCON DE SAN LORENZO, SAN PEDRO TOXIN, PAREDES, LAS, ATENGO, ZAPOTITLAN DE VADILLO, CERRITO, EL	Construcción,instalación y Ampliación de Electrificación en 22 Municipios de Zonas Marginadas FISE	SECRETARÍA DE DESARROLLO RURAL	FONDO DE INFRAESTRUCTURA SOCIAL ESTATAL (FISE)	11,843,800.00	0.00	8,532,080.00	1,877,500.00	0.00	1,434,210.00	2,888,970.00	50.00	24.39
CAÑADA GRANDE, CHOME (ACHIO), TIERRA BLANCA, COAMECATILA, PUERTA DE AMOLERO (PUERTA DEL AIRE), SAN MARTIN DE BOLAÑOS, TUITAN, LOMA, LA, TULILLO, EL, ATOTONILCO EL BAJO, SAN RAFAEL, OJO DE AGUA, PUERTO DE MILPILLAS, SAN LUCIANO, VILLA DE	Construcción, Sustitución y Reposición de Lineas de conducción y Distribución de agua potable en 20 Municipios de Zonas Marginadas FISE	SECRETARÍA DE DESARROLLO RURAL	FONDO DE INFRAESTRUCTURA SOCIAL ESTATAL (FISE)	11,676,500.00	0.00	8,563,430.00	108,421.00	0.00	3,004,680.00	4,205,780.00	50.00	36.02

Los proyectos que se encuentran con avance físico en 0% puede deberse a:

1.- Los recursos se comprometieron poco antes del presente reporte y se encuentran en proceso de inicio de obra.

2.- Se han realizado reprogramaciones de proyecto y/o localidad encontrándose en proceso de ajuste documental.

Región: Sureste **Municipio:** VALLE DE JUAREZ

Localidades Beneficiadas	Nombre de la Obra	Dependencia Ejecutora	Programa de Gobierno	Inversión Anual						Inversión Ejercida Total	Avance	
				Total	Federal	Estatal	Municipal	Privado	Otro		Físico	Financiero
GUACHINANGO, MEZQUITIC, ARANDAS, ARENAL, EL, SAN CRISTOBAL DE LA BARRANCA, CHIQUILISTLAN, TLAJOMULCO DE ZUÑIGA, IXTLAHUACAN DEL RIO, TONAYA, ETZATLAN, ATEMAJAC DE BRIZUELA, ATENGO, ATENGUILLO, TOMATLAN, ZAPOPAN, GOMEZ FARIAS,	Reforestación y mantenimiento de plantaciones forestales de restauración ambiental en el Estado	SECRETARÍA DE DESARROLLO RURAL	REFORESTACIÓN	1,757,310.00	0.00	1,757,310.00	0.00	0.00	0.00	1,528,110.00	100.00	86.96
VALLE DE JUAREZ	Pavimentación de concreto hidraúlico en calle López Mateos en el municipio de Valle de Juárez (3x1 CODESOL)	SECRETARIA DE DESARROLLO HUMANO	3 X1 PARA MIGRANTES (CODESOL)	1,358,770.00	339,692.00	339,692.00	339,692.00	339,692.00	0.00	1,358,770.00	77.00	100.00
VALLE DE JUAREZ	Pavimentación de Concreto Hidráulico en la calle Emiliano Zapata en el municipio de Valle de Juárez (3x1 CODESOL)	SECRETARIA DE DESARROLLO HUMANO	3 X1 PARA MIGRANTES (CODESOL)	1,470,410.00	367,602.00	367,602.00	367,602.00	367,602.00	0.00	1,470,410.00	93.00	100.00
LIMON, EL, SAN VICENTE, RINCONADA, LA, SAN JUANICO DE ABAJO, CHIQUILISTLAN, CACALOTE, EL, RANCHO NUEVO (EL MURCIELAGO), AMECA, ESTANCITA, LA, UNION DE GUADALUPE, TEQUILA, TEQUESQUITE, LABOR DE LA CONCEPCION, LA (LA LABOR), TIGRE, EL,	Construcción de Red de Drenaje y Alcantarillado en 25 municipios de Zonas Marginadas FISE	SECRETARÍA DE DESARROLLO RURAL	FONDO DE INFRAESTRUCTURA SOCIAL ESTATAL (FISE)	12,872,100.00	0.00	9,010,500.00	404,533.00	0.00	3,457,110.00	4,334,740.00	41.00	33.68
CORRALITO, EL, UNION DE GUADALUPE, TECHAGUE, DURAZNO, EL, GOMEZ FARIAS, CALAVERNA, LA, MANZANILLO, EL, VALLE DE JUAREZ, CERRITO, EL, MANZANILLA DE LA PAZ, LA, MAZAMITLA, ATOYAC, CONCEPCION DE BUENOS AIRES, TULTITAN, TAMAZULA DE GORDIANO,	Conservación de caminos rurales (Ruta Eco Turistica Sierra del Tigre)	SECRETARÍA DE DESARROLLO RURAL	PROGRAMAS HIDROAGRÍCOLAS	4,999,970.00	0.00	5,000,000.00	0.00	0.00	0.00	4,083,320.00	98.00	81.67
GRULLO, EL, MEZQUITIC, PINTITAS, LAS, ACATLAN DE JUAREZ, VISTA HERMOSA (SANTA CRUZ DEL CORTIJO), CRUCERO DE SANTA MARIA, EL, SAUCILLO, EL, AMACUECA, ALTAVISTA DE RAMOS, GARITA, LA, VALLE DE JUAREZ, JIQUILPAN, VILLA PURIFICACION, PUENTECILLAS,	Construcción, rehabilitación y equipamiento de 21 panaderías en 20 municipios de Jalisco. (PROJAL)	SECRETARÍA DE DESARROLLO RURAL	PROYECTOS PRODUCTIVOS JALISCO (PROJAL)	1,028,630.00	0.00	771,463.00	0.00	0.00	257,165.00	1,028,630.00	25.00	100.00
QUIMIXTO, SAN PABLO, SANTA ROSA DE LIMA, GUACA, LA, LLANITOS, LOS (TEPEJILOTE), LAGUNILLAS DE MACOACA (LAGUNILLAS), CHANGAVILAN, LOMA, LA, ENCINOS, LOS, GRULLO, EL, GUACHINANGO, HOSTOTIPAQUILLO, CIENEGA GRANDE, SANTA INES, SOLEDAD,	Dotar con paquetes sanitarios para el equipamiento de viviendas marginadas en 102 Municipios del Estado (Mejora tu Casa 2008)	SECRETARIA DE DESARROLLO HUMANO	MEJORA TU CASA	70,002,400.00	0.00	70,002,400.00	0.00	0.00	0.00	70,002,400.00	0.00	100.00
CHIQUILISTLAN, SAN ANTONIO DE LOS MACEDO, SAN JOSE DEL CARMEN, ETZATLAN, ATEMAJAC DE BRIZUELA, CUEVAS, LAS, LLANO DE LOS TOROS, EL, SAN MARCOS, SAN MARTIN DE BOLAÑOS, MECHOACANEJO, ESTACION PEDRITO, VALLE DE JUAREZ, VILLA PURIFICACION,	Equipamiento de 16 Carpinterias en 16 municipios del Estado. (PROJAL)	SECRETARÍA DE DESARROLLO RURAL	PROYECTOS PRODUCTIVOS JALISCO (PROJAL)	881,119.00	0.00	660,833.00	0.00	0.00	220,286.00	881,119.00	25.00	100.00
GUACHINANGO, CUAUTLA, VALLE DE JUAREZ, SAN IGNACIO CERRO GORDO	Proporcionar Recursos (Capital Semilla) para Constituir Sociedades Cooperativas Municipales ? SIFRA ? en el Estado de	SECRETARÍA DE DESARROLLO RURAL	SISTEMA DE FINANCIAMIENTO RURAL ALTERNATIVO (SIFRA)	6,000,000.00	0.00	6,000,000.00	0.00	0.00	0.00	6,000,000.00	100.00	100.00

Los proyectos que se encuentran con avance físico en 0% puede deberse a:

1.- Los recursos se comprometieron poco antes del presente reporte y se encuentran en proceso de inicio de obra.

2.- Se han realizado reprogramaciones de proyecto y/o localidad encontrándose en proceso de ajuste documental.

Región: Sureste **Municipio:** VALLE DE JUAREZ

Localidades Beneficiadas	Nombre de la Obra	Dependencia Ejecutora	Programa de Gobierno	Inversión Anual						Inversión Ejercida Total	Avance	
				Total	Federal	Estatal	Municipal	Privado	Otro		Físico	Financiero
JUNTAS DEL TUITO, LAS (LA PUCHITECA), QUIMIXTO, LIMON, EL, TEHUAMIXTLE (TEHUALMIXTLE), AGUA CALIENTE, PROVINCIA, SAN PABLO, SANTA ROSA DE LIMA, SANTA TERESA, TATEPOSCO (SAN JOSE DE TATEPOSCO), LLANITOS, LOS (TEPEJILOTE), MAMEYITO, CHANGAVILAN,	Aplicar concreto premezclado en pisos para el mejoramiento de vivienda en 52 municipios del estado (Segunda etapa, Mejora tu Casa 2008)	SECRETARIA DE DESARROLLO HUMANO	MEJORA TU CASA	25,887,700.00	0.00	25,887,700.00	0.00	0.00	0.00	25,887,700.00	0.00	100.00
GRULLO, EL, GUACHINANGO, HOSTOTIPAQUILLO, LIMON, EL, MAGDALENA, MEZQUITIC, ARANDAS, ARENAL, EL, OCOTLAN, SAN CRISTOBAL DE LA BARRANCA, SAN JUAN DE LOS LAGOS, SAN MARTIN HIDALGO, CHIQUILISTLAN, ACATLAN DE JUAREZ, AMECA, TEQUILA, COCULA, IXTLAHUACAN DEL RIO	Equipamiento de 750 huertos familiares en 104 municipios del Estado de Jalisco	SECRETARÍA DE DESARROLLO RURAL	FONDO DE INFRAESTRUCTURA SOCIAL ESTATAL (FISE)	7,815,000.00	0.00	6,252,000.00	0.00	0.00	1,563,000.00	4,535,290.00	0.00	58.03
JUNTAS DEL TUITO, LAS (LA PUCHITECA), QUIMIXTO, LIMON, EL, TEHUAMIXTLE (TEHUALMIXTLE), ZICATAN, AGUA CALIENTE, PROVINCIA, FRANCISCO I. MADERO (EL NARANJAL), BRECHA A BARRA DE NAVIDAD, PENSION DE AUTOBUSES GUZMANENSES, SAN PABLO,	Aplicar concreto dosificado en pisos para el mejoramiento de vivienda en 114 municipios del estado (Segunda etapa, Mejora tu Casa 2008)	SECRETARIA DE DESARROLLO HUMANO	MEJORA TU CASA	37,831,400.00	0.00	37,831,400.00	0.00	0.00	0.00	9,457,850.00	0.00	25.00
VALLE DE JUAREZ	Adoquinamiento e intalación de servicios en la calle Constreras, municipio de Valle de Juarez (FONDEREG 2008 B)	SECRETARÍA DE PLANEACIÓN	FONDO COMPLEMENTARIO PARA EL DESARROLLO REGIONAL (FONDEREG)	2,842,780.00	0.00	1,705,660.00	1,137,110.00	0.00	0.00	852,832.00	0.00	30.00
VALLE DE JUAREZ	Pavimento de concreto hidráulico en calle Guanajuato, municipio de Valle de Juarez (FONDEREG 2008 B)	SECRETARÍA DE PLANEACIÓN	FONDO COMPLEMENTARIO PARA EL DESARROLLO REGIONAL (FONDEREG)	355,428.00	0.00	213,257.00	142,171.00	0.00	0.00	106,628.00	0.00	30.00
VALLE DE JUAREZ	Construcción de Plazoleta de acceso, municipio de Valle de Juarez (FONDEREG 2008 B)	SECRETARÍA DE PLANEACIÓN	FONDO COMPLEMENTARIO PARA EL DESARROLLO REGIONAL (FONDEREG)	718,464.00	0.00	431,078.00	287,386.00	0.00	0.00	215,539.00	0.00	30.00
Valle de Juarez	Construcción del tramo carretero Valle de Juarez - El Tule (Fondo Compensatorio 2008)	Secretaria de Planeación	Fortalecimiento Institucional	7,000,000.00		5,000,000.00	2,000,000.00			5,000,000.00	5	71.43

Los proyectos que se encuentran con avance físico en 0% puede deberse a:

1.- Los recursos se comprometieron poco antes del presente reporte y se encuentran en proceso de inicio de obra.

2.- Se han realizado reprogramaciones de proyecto y/o localidad encontrándose en proceso de ajuste documental.

GOBIERNO
DE JALISCO
PODER EJECUTIVO

http://www.jalisco.gob.mx